

CORTE P-P
ESCALA 1:50

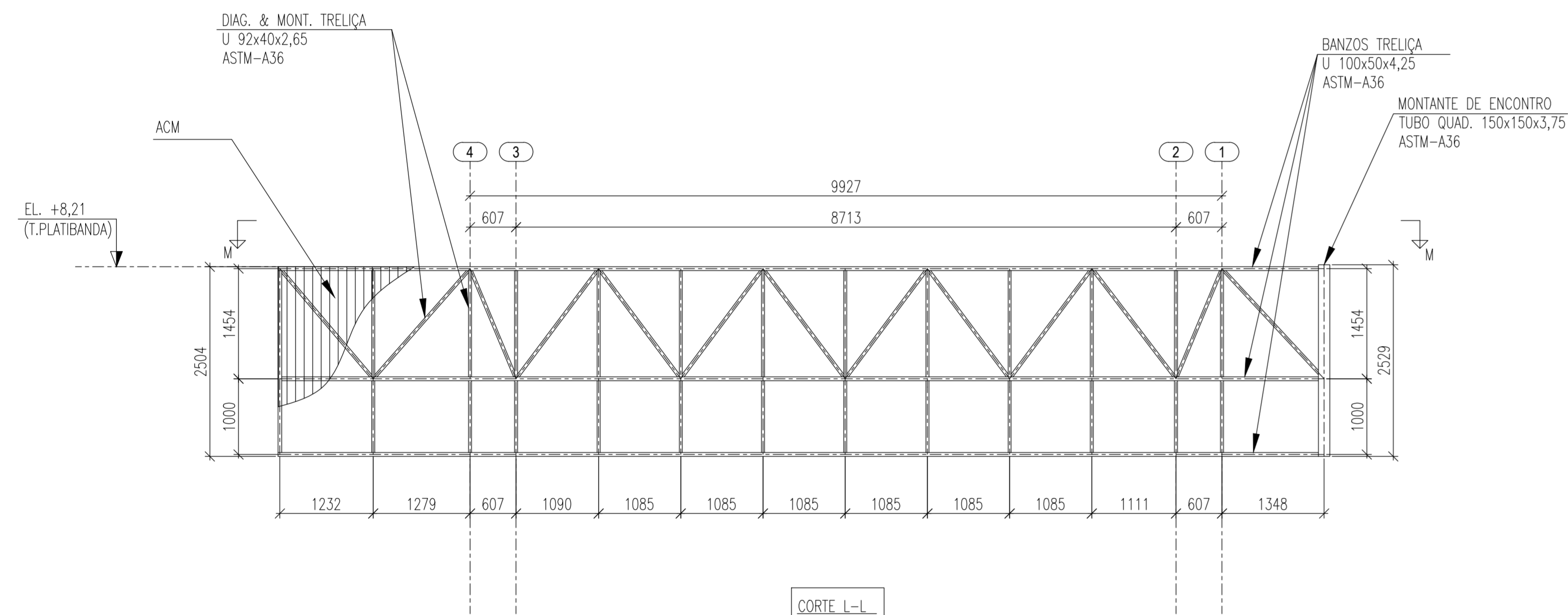

CORTE L-L
ESCALA 1:50

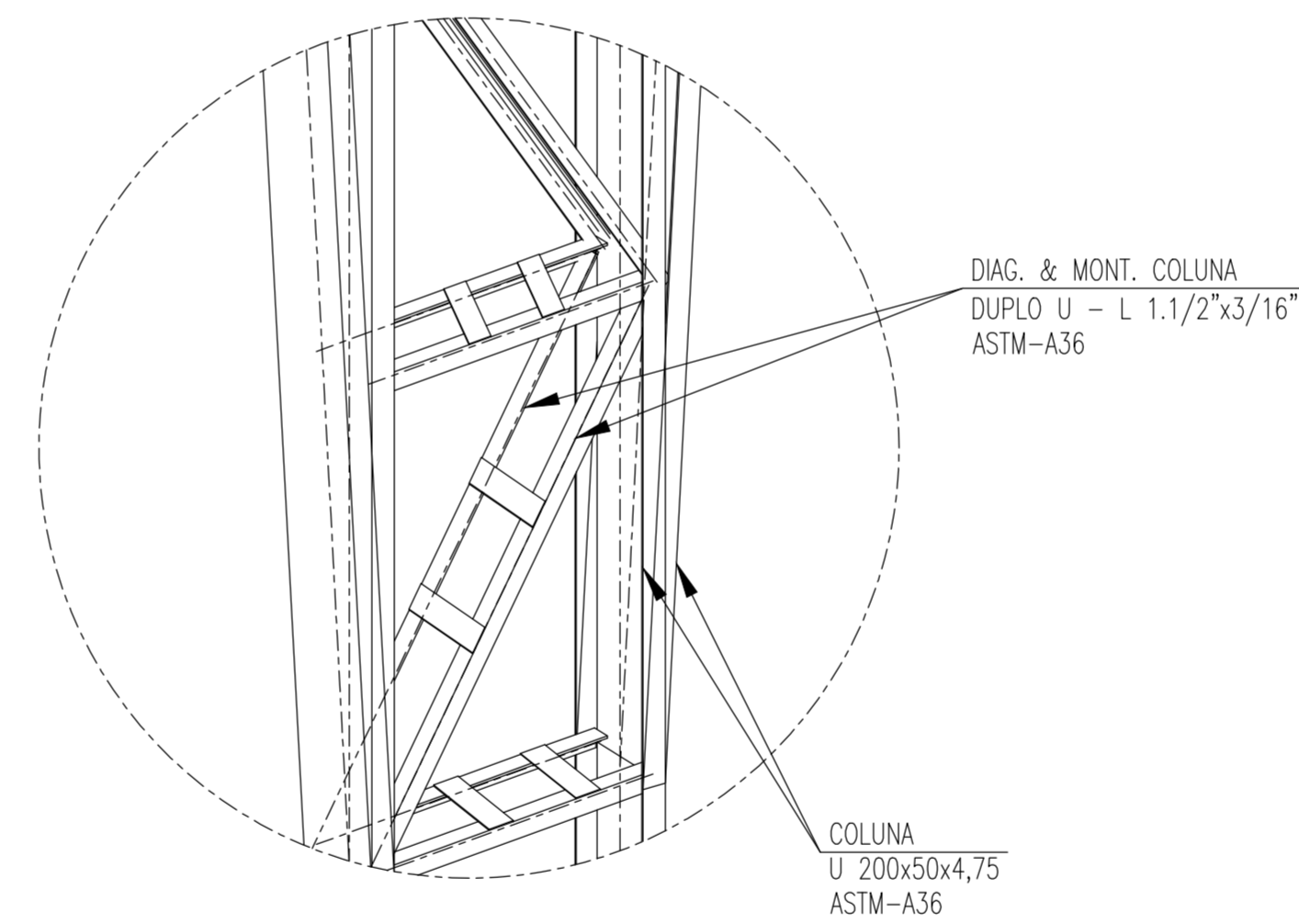

DET. 01 TIP. - MONTANTE & DIAGONAL
SEM ESCALA

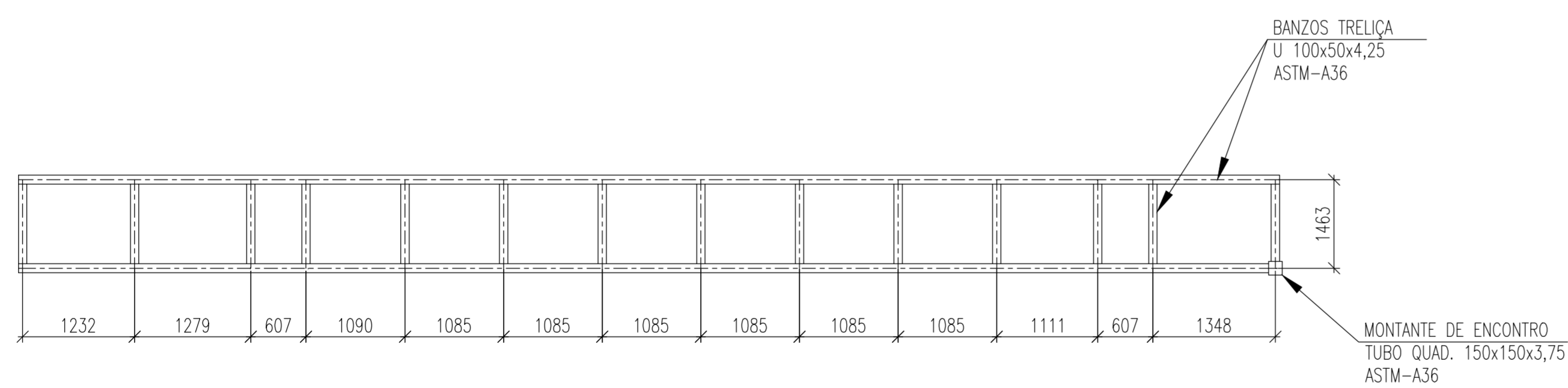

CORTE M-M
ESCALA 1:50

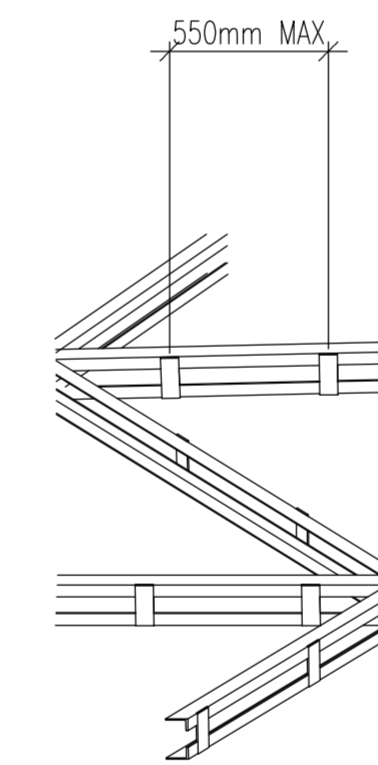

DET. TIP. - MONTANTE & DIAGONAL
SEM ESCALA

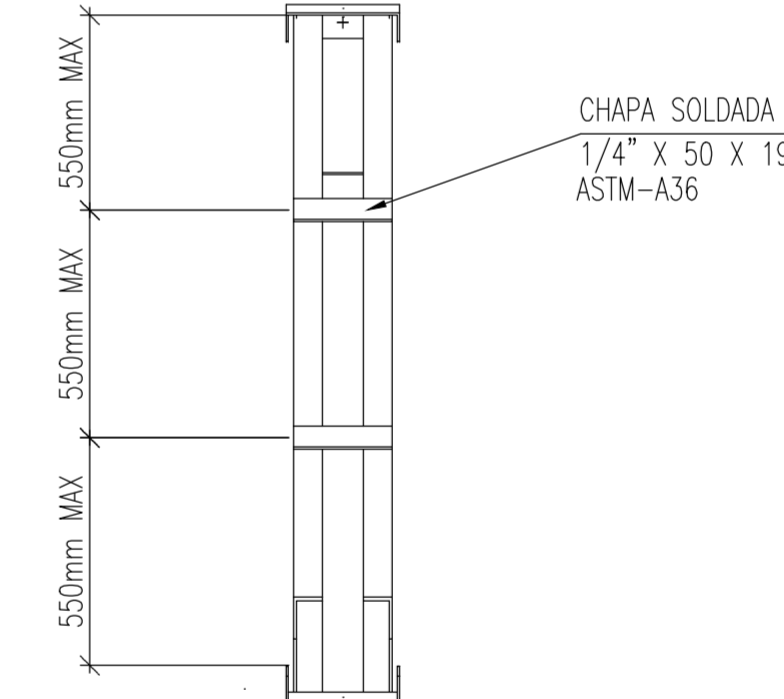

NOTAS				
OBSERVAÇÕES GERAIS:				
1- DIMENSÕES EM MILÍMETROS, EXCETO ONDE INDICADO O CONTRÁRIO;				
2- A ELEVADAÇÃO DE E REFERÊNCIA A ELEVADA EXISTENTE E DEVERÁ SER MANTIDA;				
3- A ELEVADAÇÃO EM METROS;				
4- SOLDAS CONFORME NORMA "AWS" - ELETRODO ETOX QUANDO NÃO INDICADO;				
5- AS EMENDAS DAS TERÇAS DEVERÁ SER EXECUTADAS SOBRE AS VIGAS;				
6- MATERIAS QUANDO NÃO INDICADO:				
- AÇO PARA USO GERAL, REFERENTE A CHAPAS E PERIS SOLDADOS: ASTM A36;				
- AÇO PARA CHAMADORES: ASTM A36;				
- AÇO PARA PERIS U: ASTM A36 - Fy 200 Mm AÇO CONFORMADO A FROD;				
- AÇO PARA TERÇAS U: ASTM A36 - Fy 200 Mm AÇO CONFORMADO A FROD;				
- AÇO PARA TUBO QUADRO (EQ): ASTM A36 - Fy 200 Mm AÇO CONFORMADO A FROD;				
- AÇO PARA PARAFUSOS DE ALTA RESISTÊNCIA (USAGUENS PRINCIPAIS): ASTM A307;				
- AÇO PARA PARAFUSOS COMUNS (TERÇAS E LONGARINAS): ASTM A307;				
7- OS CHAMADORES DEVERÁ SER CONCRETADOS JUNTAMENTE COM OS BLOCOS;				
8- PROTEGER AS ROSCAS DOS CHAMADORES ANTES DA CONCRETAGEM;				
9- O NIVELAMENTO DEVERÁ SER FEITO APÓS A MONTAGEM DA ESTRUTURA COM ARGAMASSA EXPANSIVA DE ALTA RESISTÊNCIA (GROUT);				
10- O CONCRETO DEVERÁ POSSUIR RESISTÊNCIA MÍNIMA DE 30 MPa.				

REVISÃO	DESCRIÇÃO	TIPO	ELABORADO	VERIFICADO	DATA
01	EXECUTIVO	EXE	CPM/ASS	IDM	03/2025
00	EMIÇÃO INICIAL	EXE	CPM	IDM	05/2024

TIPO DE EMISSÃO	ATP - ANTEPROJETO BSC - BÁSICO EXE - EXECUTIVO	APV - APROVADO PCT - P/ CONSTRUÇÃO ASB - AS BUILT	CNC - CANCELADO
-----------------	------------------------------------------------------	---------------------------------------------------------	-----------------

OBJETIVA OBJETIVA PROJETOS E SERVIÇOS
PROJETOS E SERVIÇOS

RUA DESEMBARGADOR GOMES FONTANA, Nº 80, BRUNHEIRE
BELO HORIZONTE-MG - CEP.: 30.320-070
TEL.: (31) 3347-4400 / (31) 3347-7076 / (31) 3071-1800
EMAIL: cont@objetivaangtorios.com.br

PREFEITURA MUNICIPAL DE ALFENAS

REALIZAÇÃO:

PRACA FAUSTO MONTEIRO, Nº54 - PARQUE DAS NAÇÕES
ALFENAS-MG - CEP.: 37.130-000
TEL.: (35) 3698-2005

RODOVIÁRIA DE ALFENAS

BR-569/ N°398 - PARQUE DAS NAÇÕES- ALFENAS - MG, 37.130-000

PROJETO DE EST. METÁLICA

AUTORA DO PROJETO: JULIANA GONÇALVES OLIVEIRA
CREA MG - 238787/D

CONTRATANTE DO PROJETO: RESPONSÁVEL DA CONTRATANTE

DATA:	ESCALA:	CÓDIGO:
MARÇO / 2025	INDICADA	PRJ-EMT
TÍTULO DOS DESENHOS:	CORTES:	PRANCHAS:
DETALHES:		08 / 13

DIREITOS AUTORAIS RESERVADOS. PROIBIDO REPRODUÇÃO, DIVULGAÇÃO OU ALTERAÇÃO SEM ORDEM EXPRESSA DO AUTOR. TÍTULO DOS DESENHOS: PRJ-EMT-EST-EMT-01-REV.01