

J01
DIMENSÕES: 64X130CM
SISTEMA: BASCULANTE DUAS FOLHAS
QUANTIDADE: 3

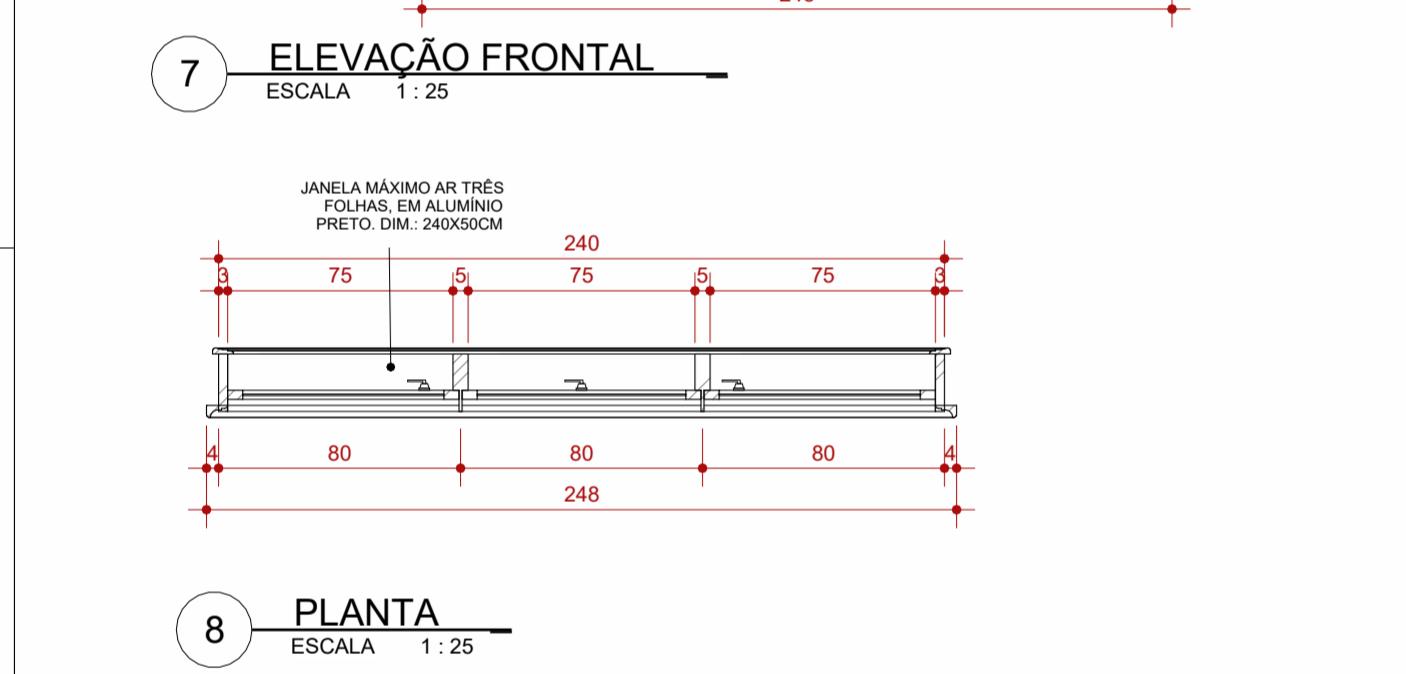

J02
DIMENSÕES: 64X240CM
SISTEMA: JANELA BASCULANTE TRÊS FOLHAS
QUANTIDADE: 4

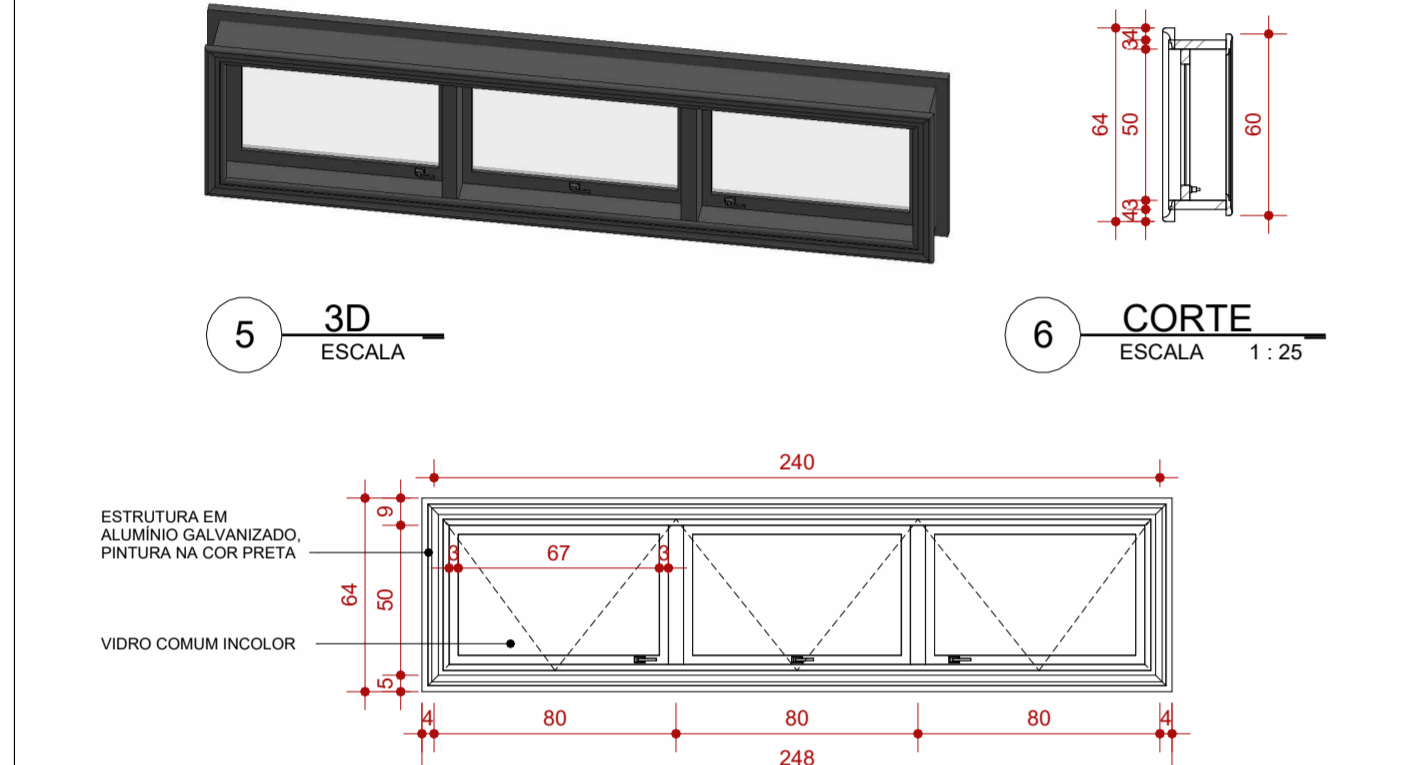
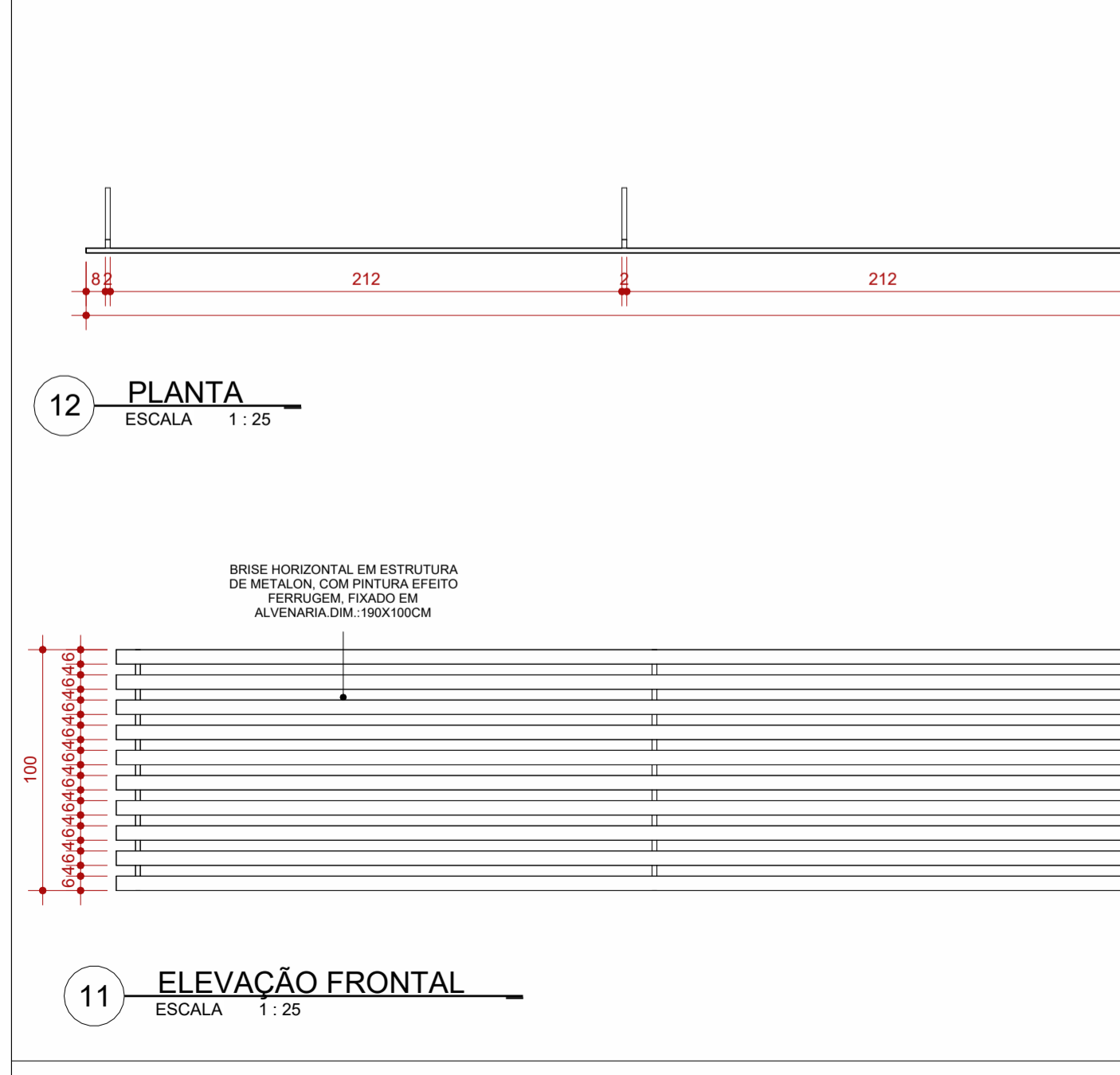

J04
DIMENSÕES: 100X1090CM
SISTEMA: GRADIL MADEIRA
QUANTIDADE: 2

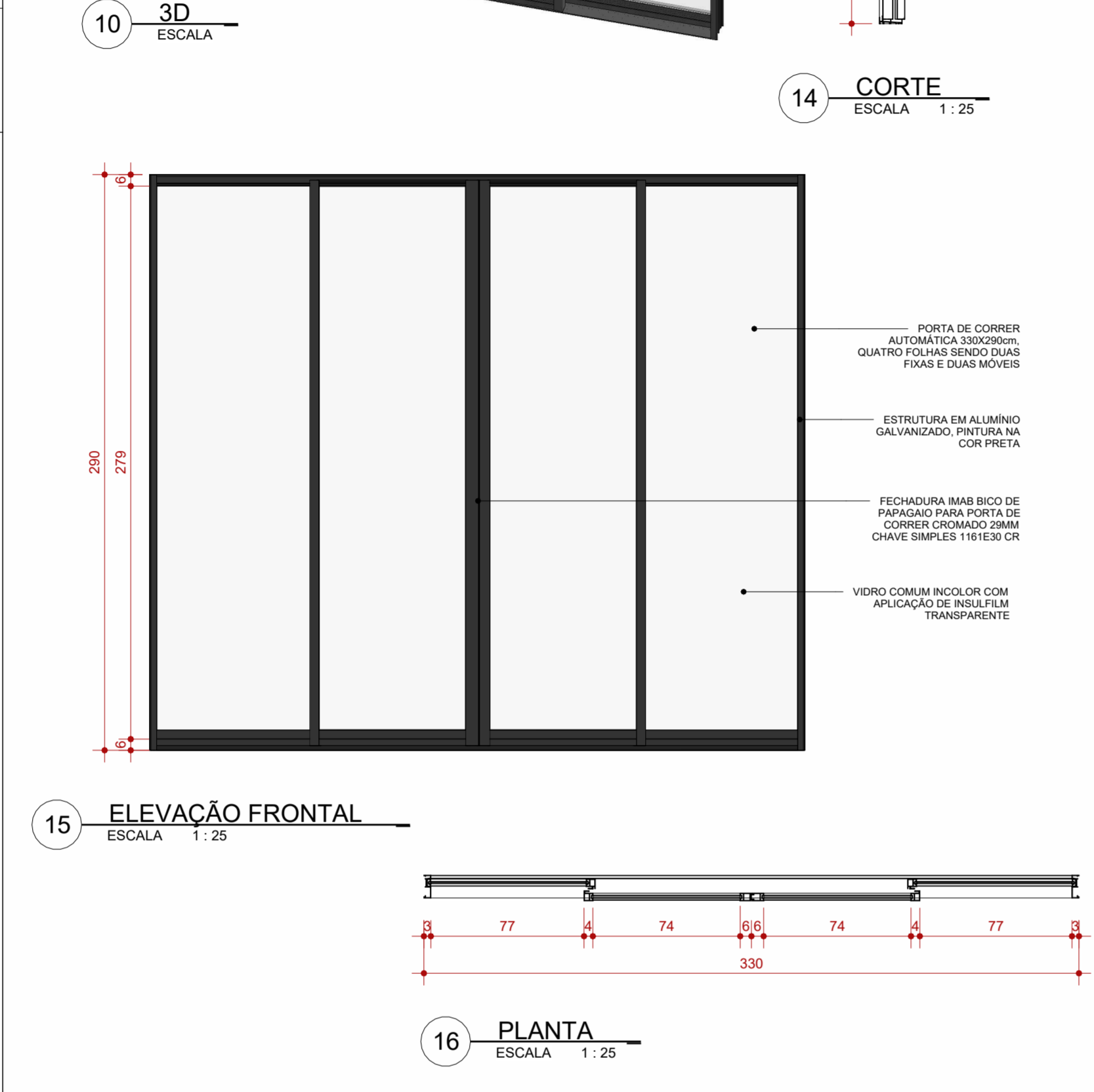
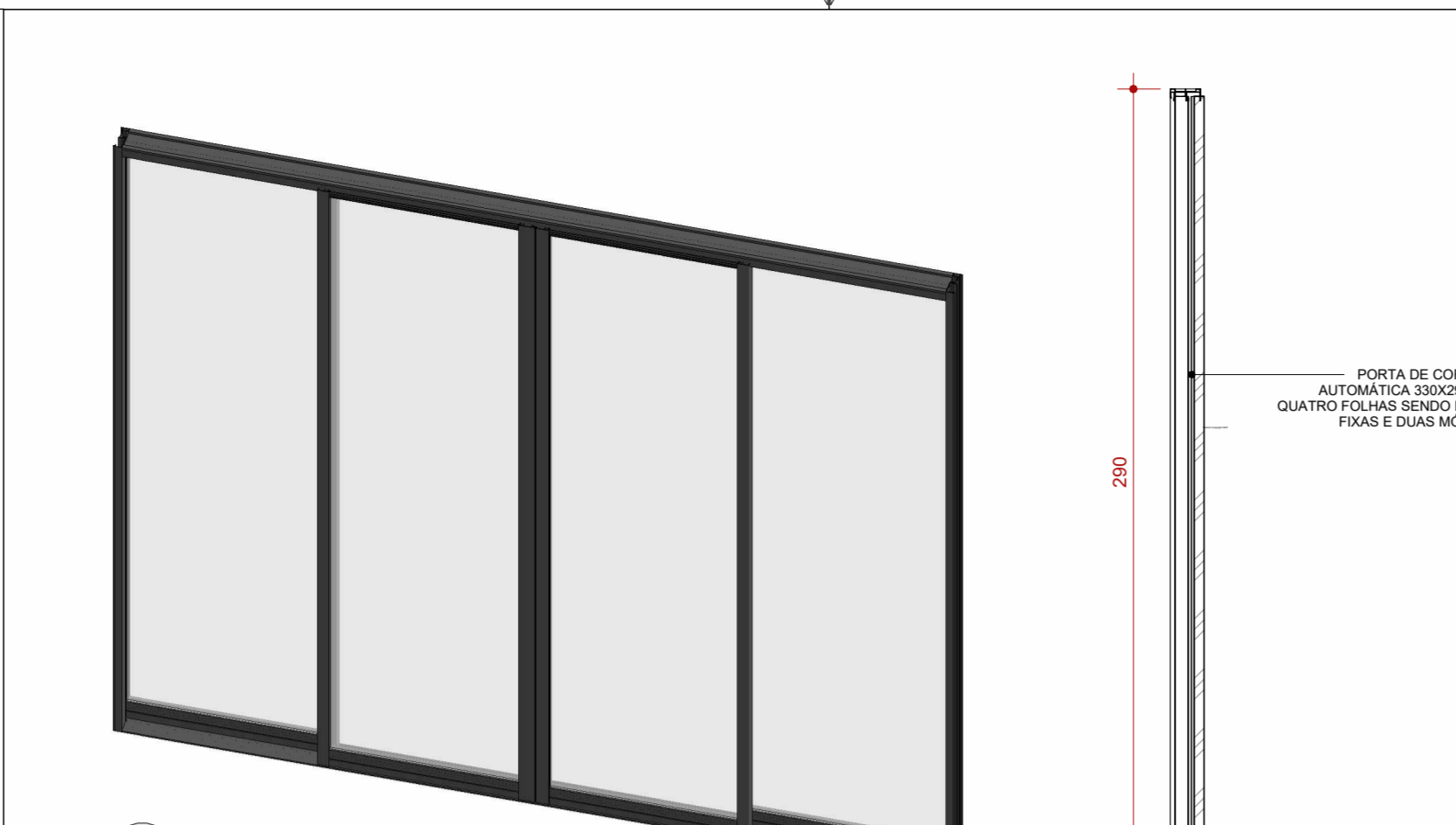

P01
DIMENSÕES: 225X200CM
SISTEMA: PORTA DE CORRER QUATROS FOLHAS: DUAS FIXAS E DUAS MÓVEIS
QUANTIDADE: 2

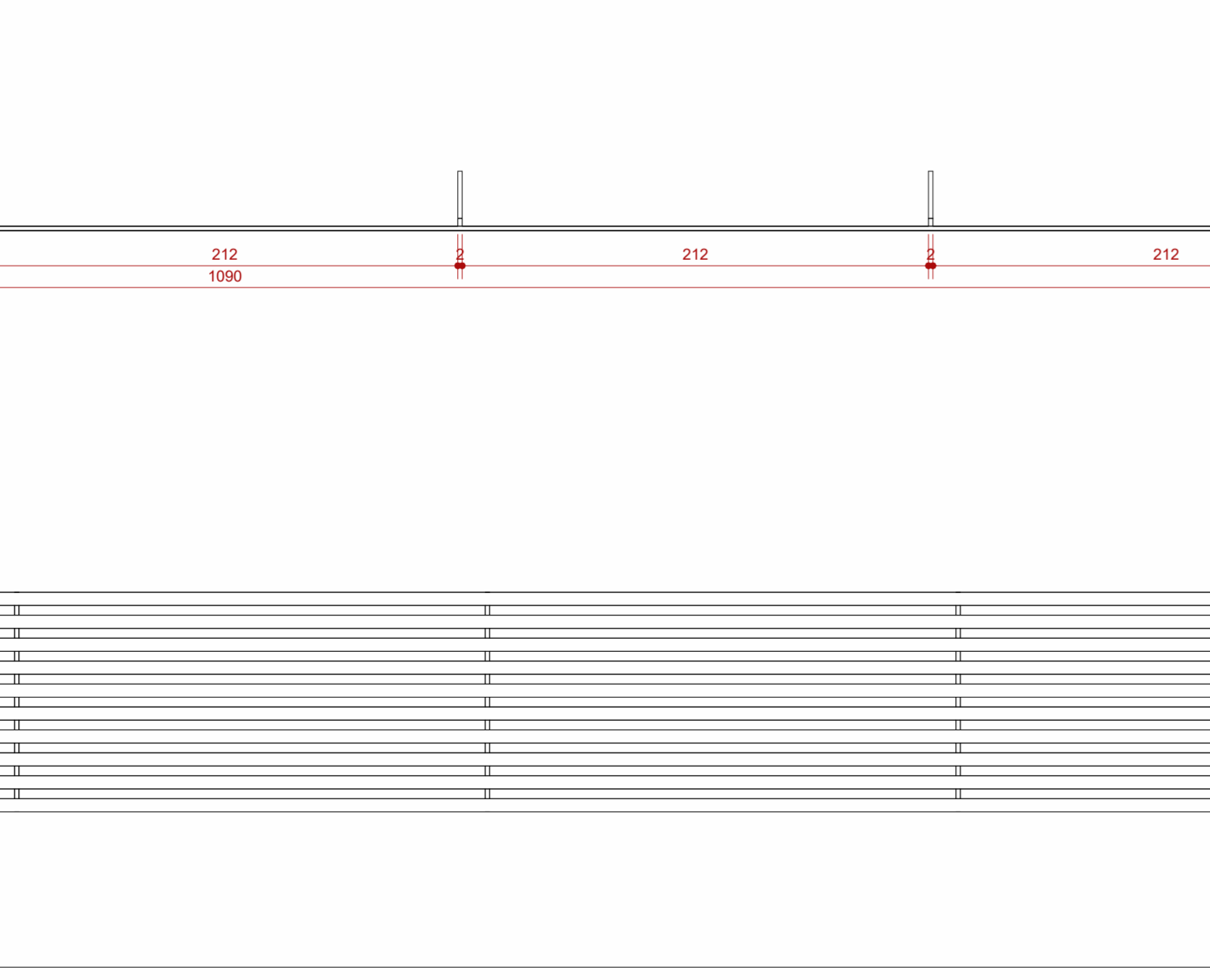

P03
DIMENSÕES: 80X210CM
SISTEMA: PORTA DE ABRIR DE DUAS FOLHAS
QUANTIDADE: 13

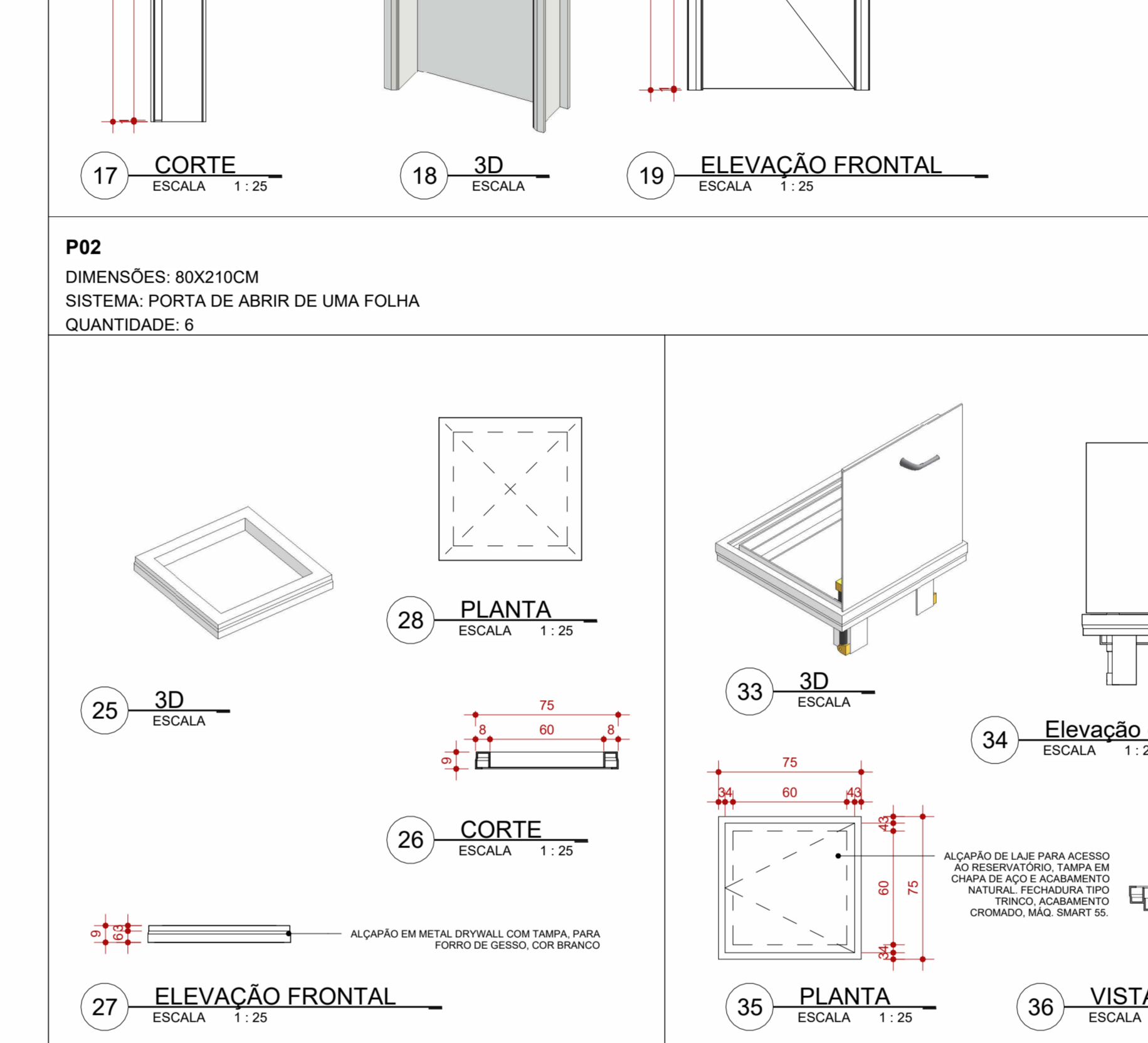
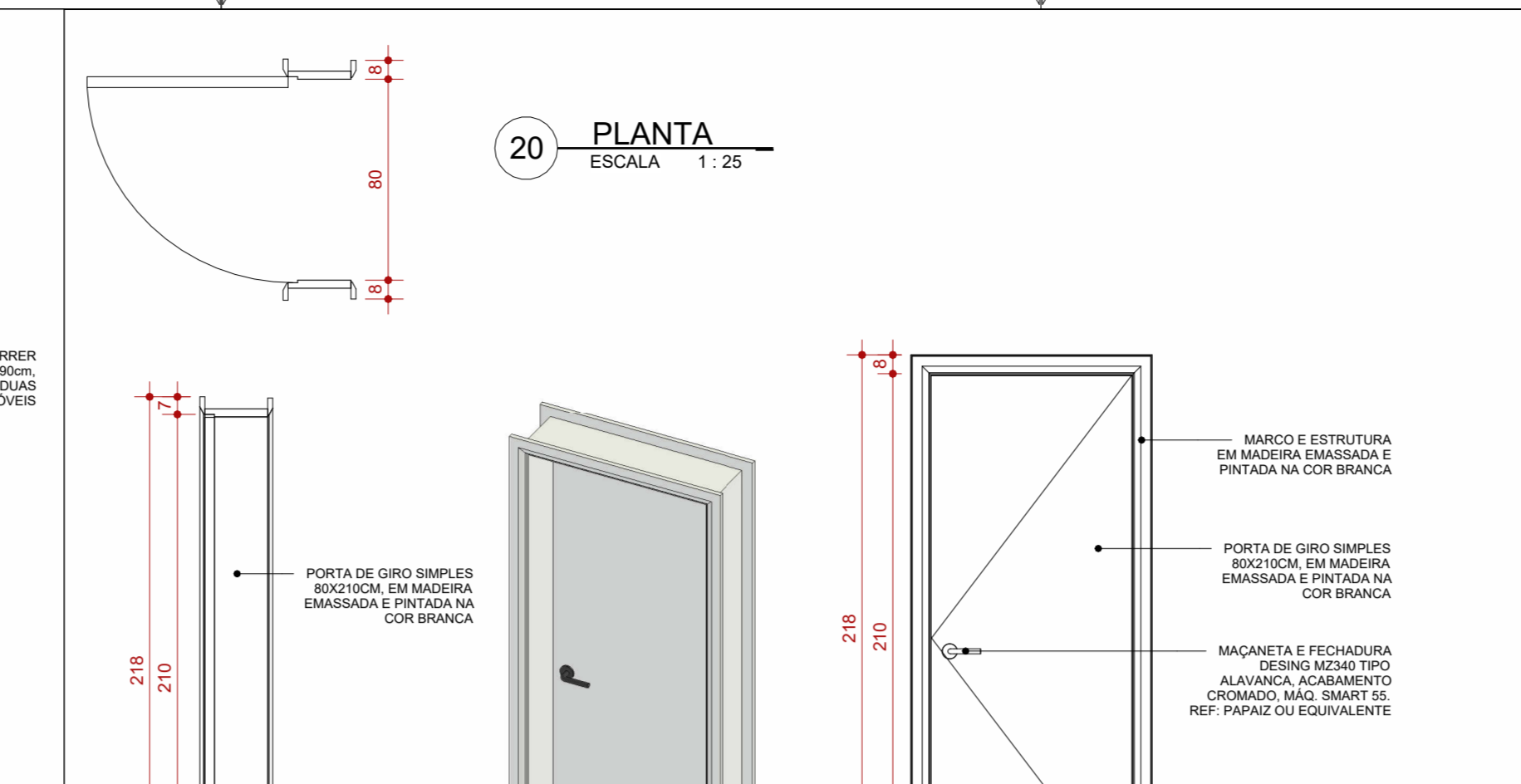

P04
DIMENSÕES: 75X75CM
SISTEMA: ALÇAPÃO FIXO
QUANTIDADE: 1

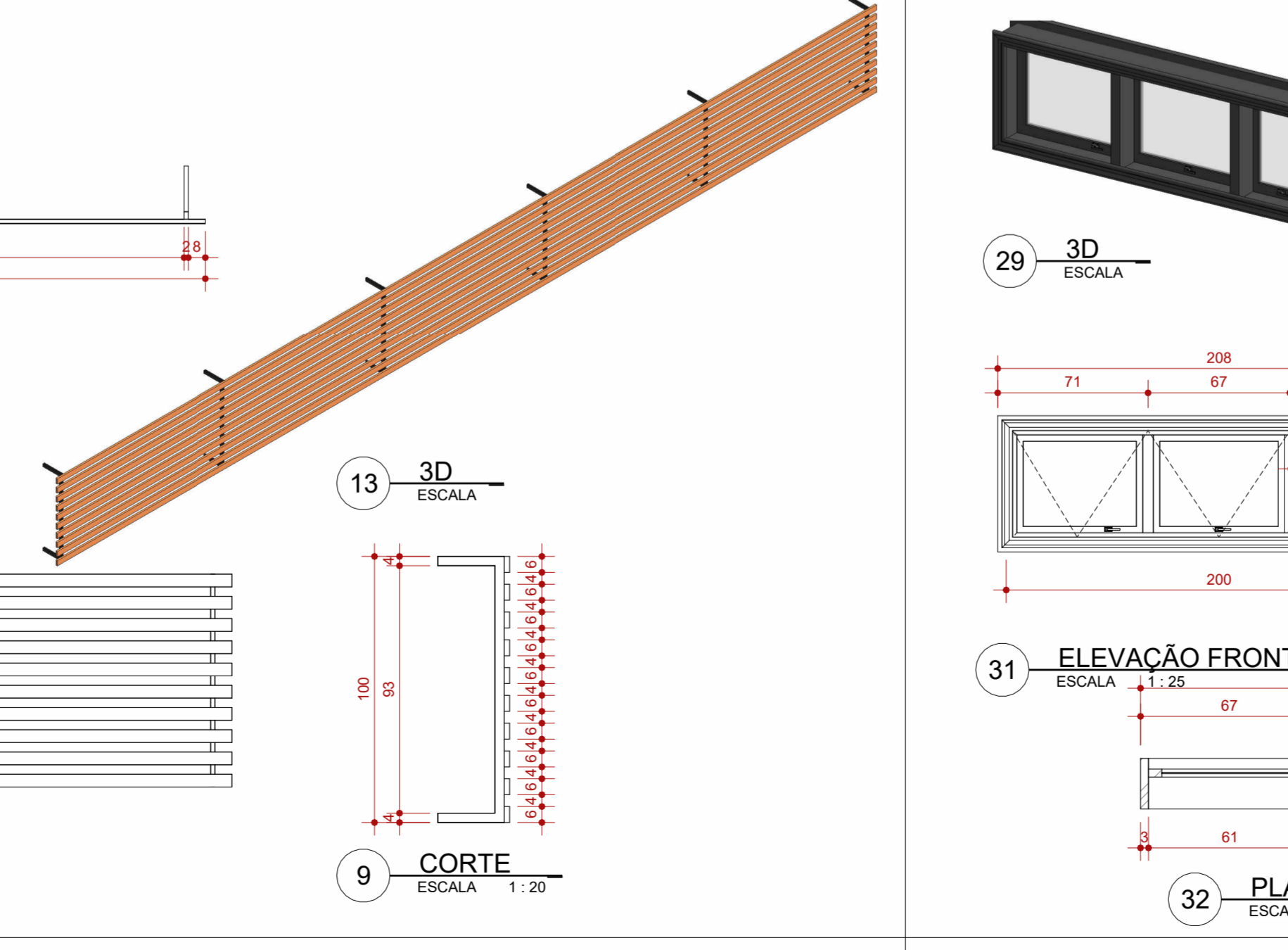

P06
DIMENSÕES: 80X210CM
SISTEMA: PORTA DE ABRIR UM FOLHA
QUANTIDADE: 2

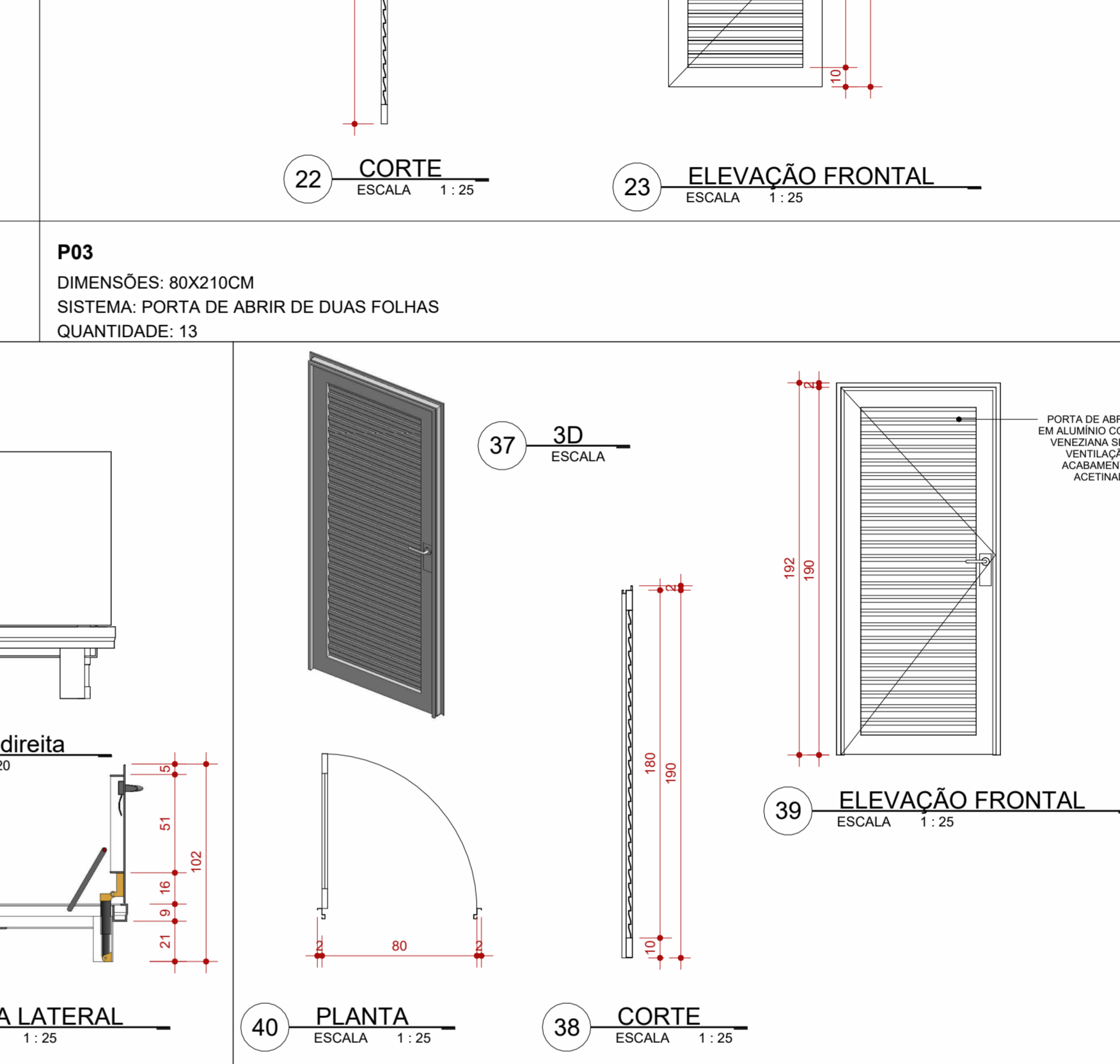
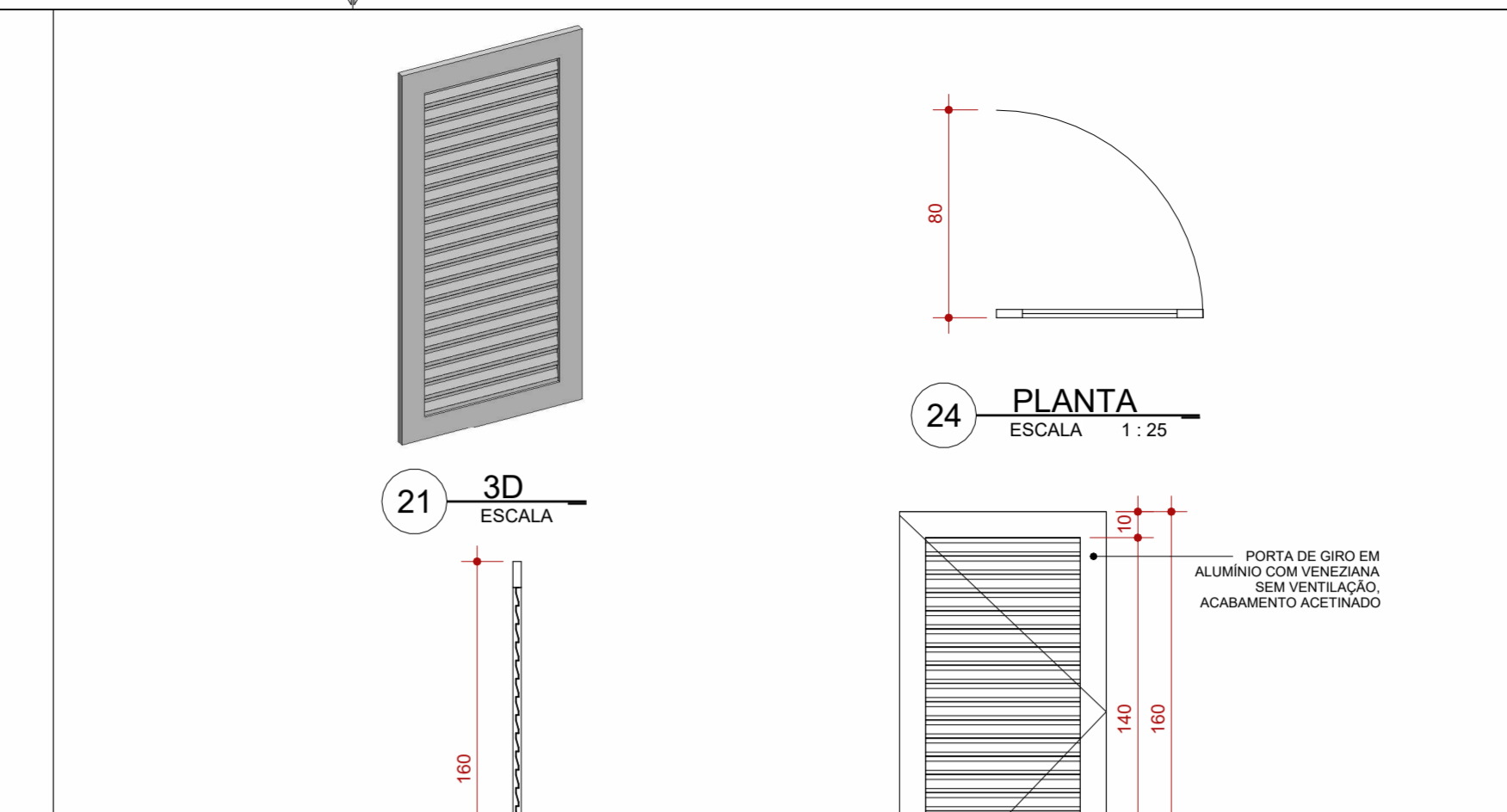

P07
DIMENSÕES: 225X200CM
SISTEMA: PORTA DE ABRIR DE UMA FOLHA
QUANTIDADE: 2

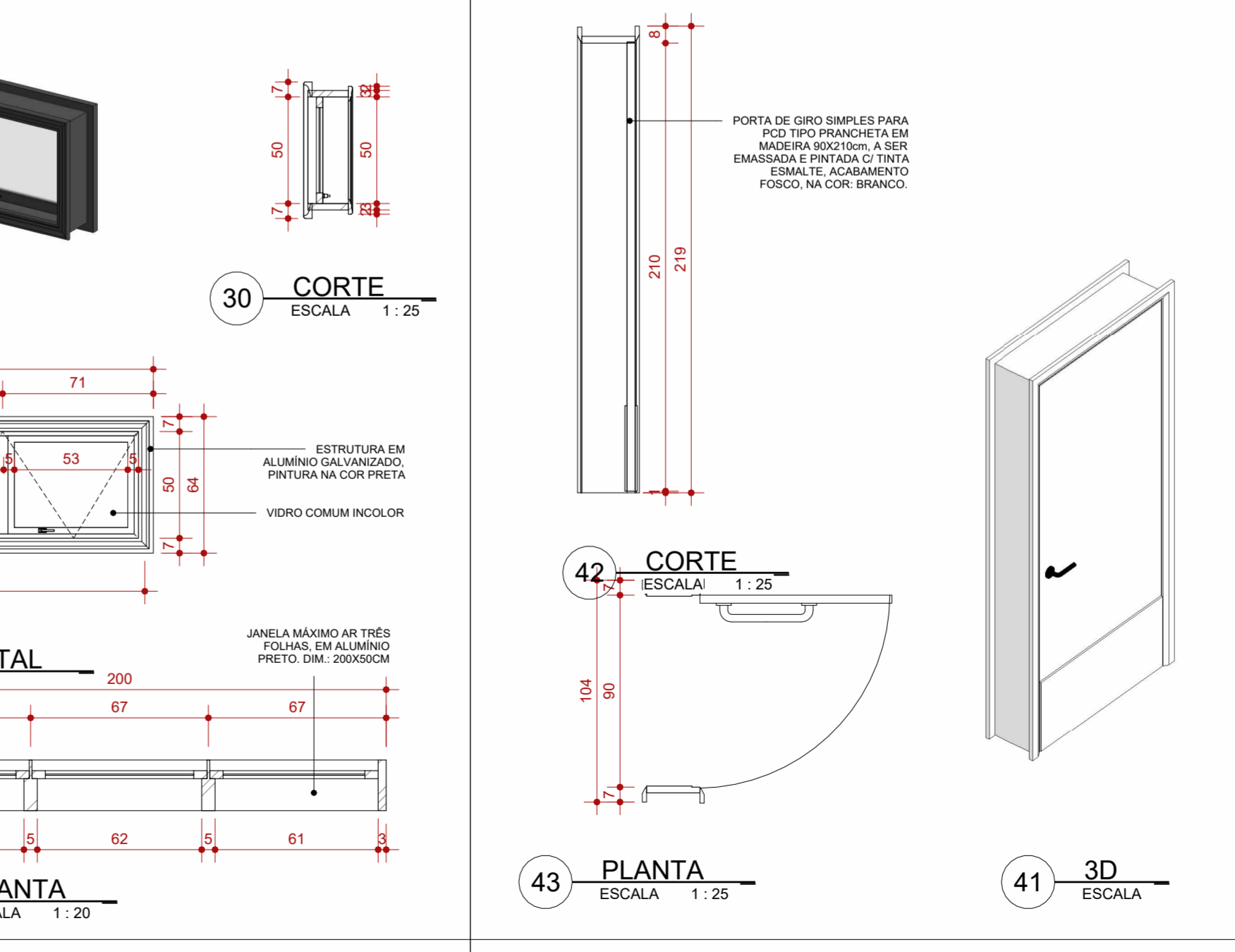

P09
DIMENSÕES: 225X200CM
SISTEMA: PORTA DE ABRIR DE UMA FOLHA
QUANTIDADE: 2

PORTAS					
CÓD.	DESCRIÇÃO	FABRICANTE	LARG. (cm)	ALTURA (cm)	QUANT.
P01	PORTA DE CORRER AUTOMÁTICA, QUATRO FOLHAS SENDO DUAS FIXAS E DUAS MÓVEIS - ESQUADRIA METÁLICA PINTADA NA COR PRETA E VIDRO COMUM INCOLOR COM APLICAÇÃO DE INSULFILM TRANSPARENTE	CONFORME FORNECEDOR	330	290	2
P02	PORTA DE GIRO EM MADEIRA EMMASSADA E PINTADA NA COR BRANCA	Pormade	80	210	6
P03	PORTA DE GIRO EM ALUMÍNIO COM VENEZIANA SEM VENTILAÇÃO, ACABAMENTO ACETINADO	Sasazaki	80	160	13
P04	ALÇAPÃO EM METAL DRYWALL COM TAMPA, PARA FORRO DE GESSO, COR BRANCO	REF: PRO TAMPAS OU EQUIVALENTE	60	32	1
P05	ALÇAPÃO DE ABRIR PARA ACESSO AO RESERVATÓRIO, TAMPA EM CHAPA DE AÇO E ACABAMENTO NATURAL, FECHADURA TIPO TRINCO, ACABAMENTO CROMADO, MÁQ. SMART 55.	REF: PRO TAMPAS OU EQUIVALENTE	60	60	1
P06	PORTA DE ABRIR EM ALUMÍNIO COM VENEZIANA SEM VENTILAÇÃO, ACABAMENTO ACETINADO DOBRADIÇAS METÁLICAS COM ACABAMENTO CROMADO	Sasazaki	80	190	2
P07	PORTA DE GIRO SIMPLES PARA PCO TIPO PRANCHETA EM MADEIRA, A SER EMMASSADA E PINTADA C/ TINTA ESMALTE, ACABAMENTO FOSCO, NA COR BRANCO.	Pormade	90	210	2

JANELAS						
CÓD.	DESCRIÇÃO	FABRICANTE	LARG. (cm)	ALTURA (cm)	PEI TORI L (cm)	QUANT.
J01	JANELA MÁXIMO AR DUAS FOLHAS, EM ALUMÍNIO PRETO	CONFORME FORNECEDOR	124	50	235	3
J02	JANELA MÁXIMO AR TRÊS FOLHAS, EM ALUMÍNIO PRETO	CONFORME FORNECEDOR	234	50	235	4
J03	JANELA MÁXIMO AR TRÊS FOLHAS, EM ALUMÍNIO PRETO	CONFORME FORNECEDOR	194	50	235	2
J04	BRISE HORIZONTAL EM ESTRUTURA DE METALON, COM PINTURA ESMALTE, FERRUSSEM, FIXADO EM ALVENARIA	CONFORME FORNECEDOR	<varia>	100	215	2

LEGENDA			
À CONSTRUIR	À DEMOLIR	ÁREA PERMEÁVEL	INÍCIO DO ASENTAMENTO DO PISO

SIMBOLOGIA			
(X) PISO	(X) TETO	(X) DIVERSOS	(X) ESQUADRIAS

E EXISTENTE A SER MANTIDO			
ÁREA CONSTRUIDA EXISTENTE	ÁREA A DEMOLIR	ÁREA PERMEÁVEL	COEFICIENTE DE APROVEITAMENTO
286,82 m²	1.509,92 m²	1.280,44 m²	
			TAXA DE OCUPAÇÃO
			TAXA DE PERMEABILIDADE
			ÁREA TOTAL CONSTRUIDA
			1.280,44 m²

NOTAS

OBSERVAÇÕES GERAIS:

- 1- CONFIRMAR MEDIDAS NO LOCAL
- 2- NÃO UTILIZAR ESCALA SOBRE PAPEL
- 3- EM CASO DE CONFLITO DE COTAS, PREVALECE A DO DESENHO DE MAIOR ESCALA
- 4- EM CASO DE DÚVIDAS, CONSULTE SEMPRE O RESPONSÁVEL TÉCNICO
- 5- COTAS EM CENTÍMETROS
- 6- NÍVEL 0,0 CORRESPONDE A COTA 881,152 DA TOPOGRAFIA
- 7- DÚVIDAS REFERENTES A DISCIPLINAS COMPLEMENTARES: CONSULTE O PROJETO CORRESPONDENTE
- 8- NAS FACHADAS LATERAIS, ESTA PREVISTO O USO DA ESTRUTURA DA PRÓPRIA ESQUADRIA PARA ALCANÇAR AS FORMAS ORGÂNICAS PROPOSTAS. CONSULTE FORNECEDOR PARA MAIS DETALHES.
- 9- O FECHAMENTO DEVE SER FEITO EM ACM NA COBERTURA NOVA, NA LATERAL ABERTA
- 10- FIXAÇÃO DE ACM NOS PILARES DA COBERTURA DA ROODVIÁRIA, CONFORME INDICAÇÃO DO FORNECEDOR.
- 11- A ESTRUTURA METÁLICA DEVERÁ SER PROTEGIDA COM RUFO PARA GARANTIR A ESTANQUEIDADE, COM CONFIRMAÇÃO DA MEDIDA E POSIÇÃO IN LOCO.

REVISÃO	DESCRIÇÃO	TIPO	ELABORADO	VERIFICADO	DATA
02	REVISÃO	EXECUTIVO	DÉBORA ALVARENGA	DÉBORA LACERDA	03/2025

TIPO DE EMISSÃO	ASS - AS BUILT	MVP - MVP	BSC - BÁSICO	EXE - EXECUTIVO	ACS - ACESSIBILIDADE	URB - URBANISMO	RST - RESTAURO	IMP - IMPLANTAÇÃO	PSG - PASAGISMO

OBJETIVA OBJETIVA PROJETOS E SERVIÇOS
PROJETOS E SERVIÇOS

ELABORAÇÃO:
RUA DESEMBARGADOR JORGE FONTANA, Nº 90, SALAS 1303 E 1304 - BELVEDERE BELH HORIZONTAL-MG - CEP: 30.320-970
TEL: (31) 3347-4405 / (31) 3347-7079 / (31) 3571-1920
EMAIL: contato@grupoproyetiva.com.br

PREFEITURA DE ALFENAS

PRÇA FAUSTO MONTEIRO, Nº 54 - PARQUE DAS NAÇÕES - ALFENAS-MG - CEP: 37130-000
TEL: (35) 3698-2000

RODOVIÁRIA DE ALFENAS

BR-369 Nº 398 - PARQUE DAS NAÇÕES- ALFENAS - MG, 37130-000

PROJETO EXECUTIVO

AUTORIA DO PROJETO: DÉBORA EVELYN CALDEIRA DE LACERDA
CAU - A257897-2

CONTRATANTE DO PROJETO: PREFEITURA DE ALFENAS

DATA: MARÇO/2025
ESCALA: INDICADA
CÓDIGO: PRJ-72167

TÍTULO DO DESENHO: DETALHAMENTO ESQUADRIA
PRANCHETA: 10/11

DIREITOS AUTORAIS RESERVADOS. PROIBIDO REPRODUÇÃO, DIVULGAÇÃO OU ALTERAÇÃO SEM ORDEM EXPRESSA DO AUTOR.
TÍTULO DO ARQUIVO: PRJ-72167-EXE-ARQ-0102-REV02