

PLANTA BAIXA DE ÁGUA FRIA - BARRILETE

Escala 1 : 50

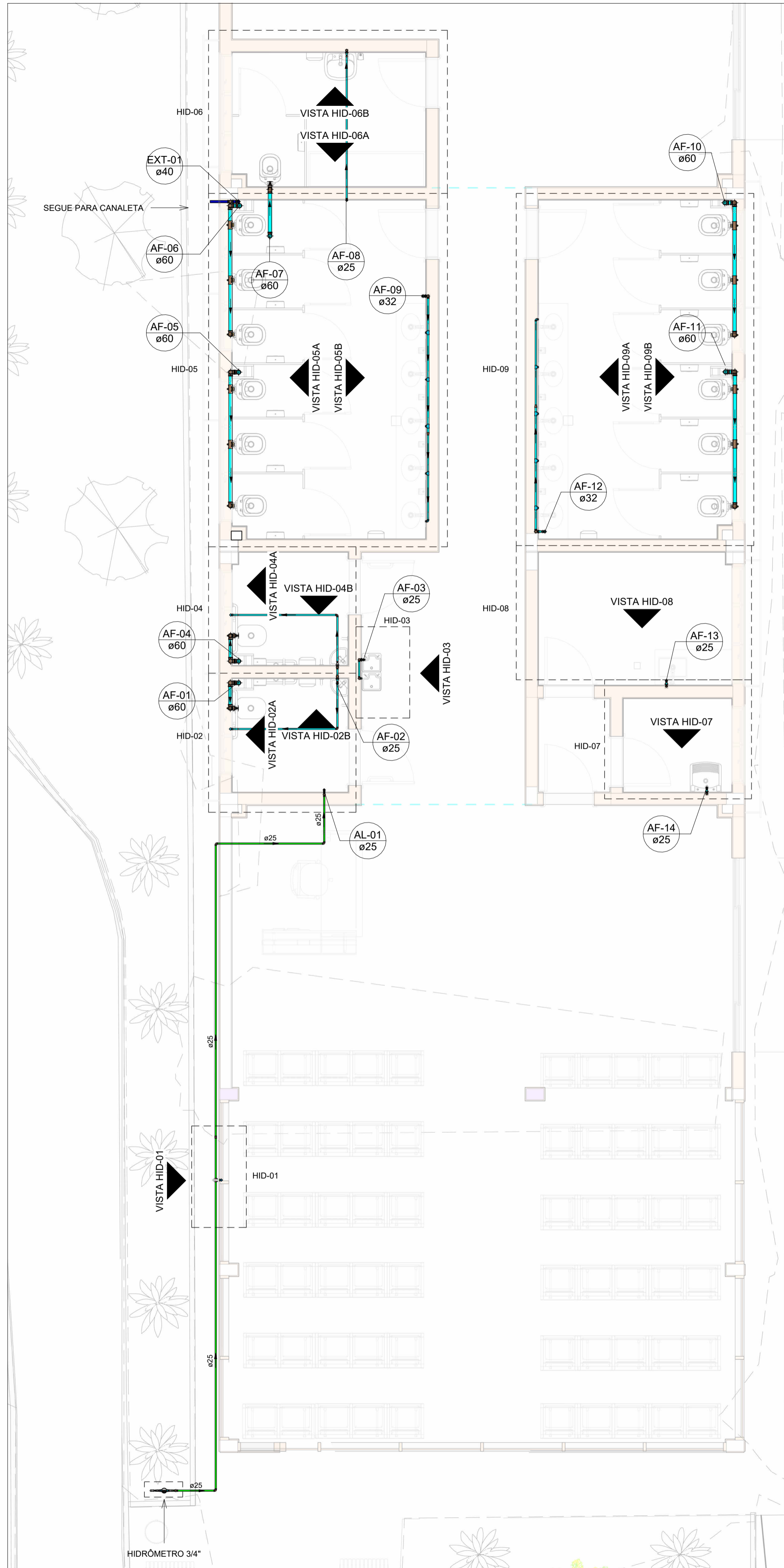

PLANTA BAIXA DE ÁGUA FRIA - TÉRREO

Escala 1 : 50

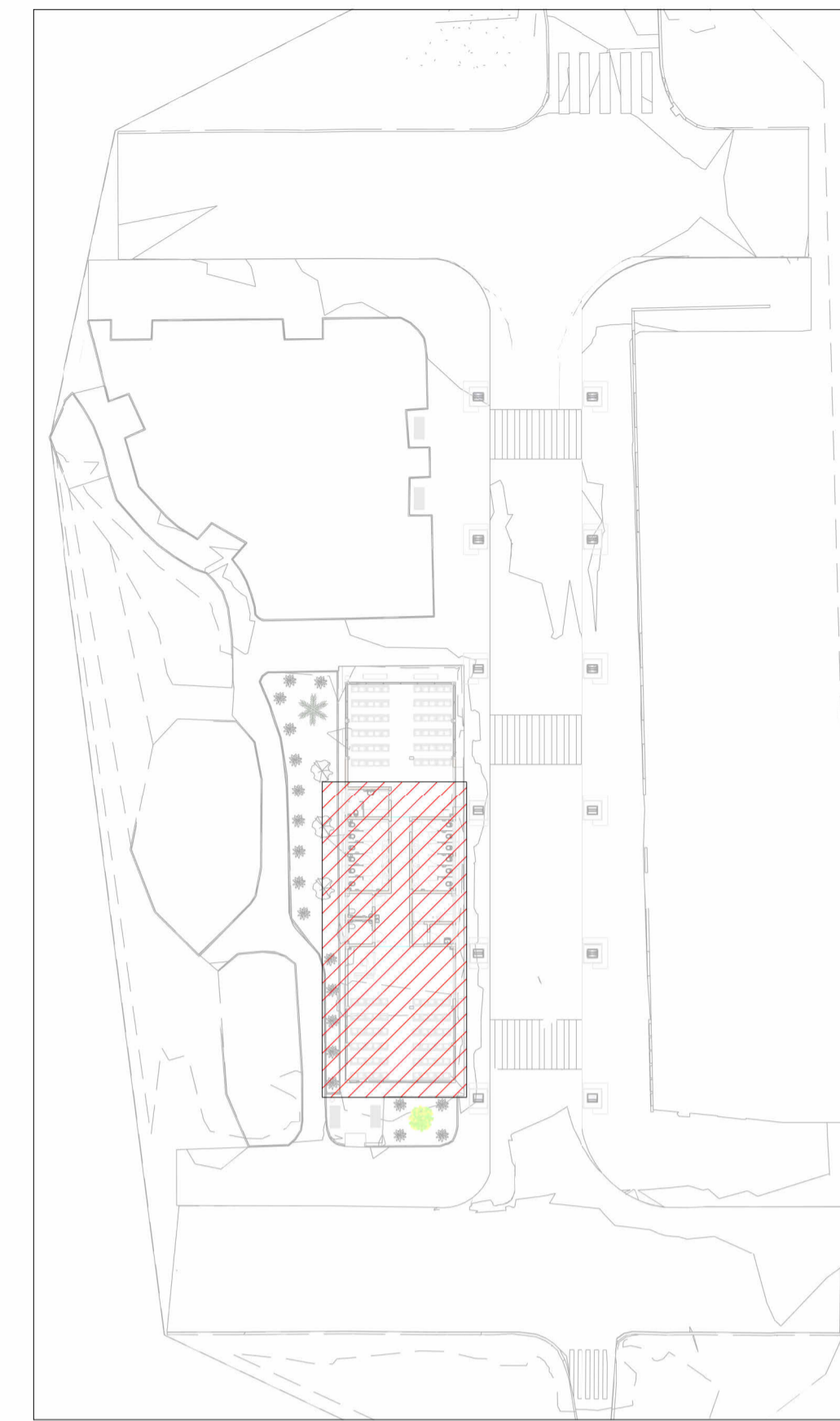

MAPA DE ÁREA - ÁGUA FRIA

Escala 1 : 500

LEGENDA DE TUBULAÇÃO	
CORES	
<span style="color: cyan;">—</span>	Água fria - Consumo
<span style="color: blue;">—</span>	Água fria - Extravaso
<span style="color: green;">—</span>	Alimentação

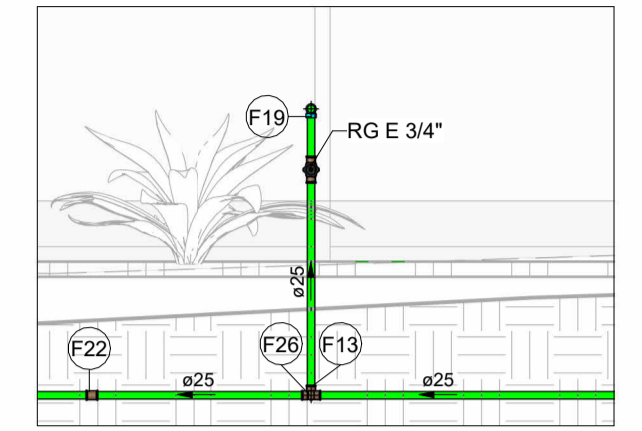

VISTA HID-01

Escala 1 : 25

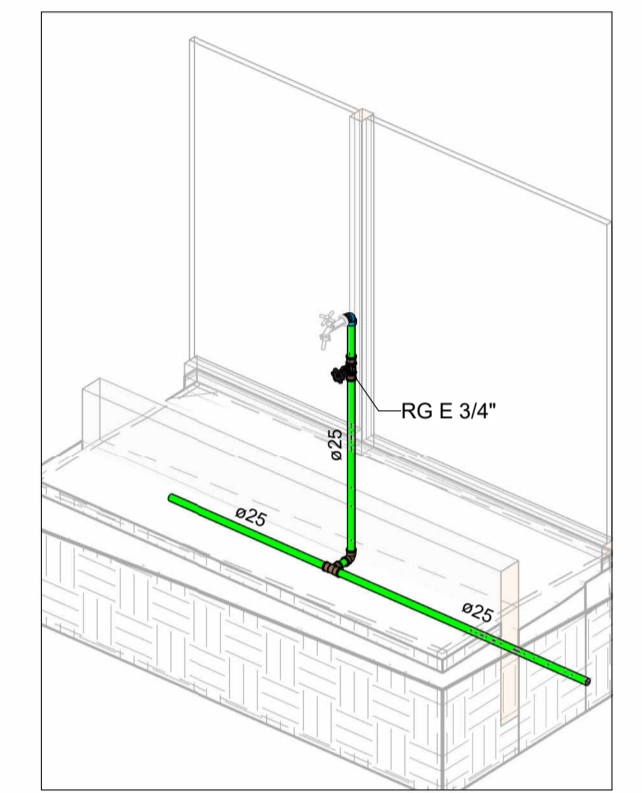

HID-01

Escala

NOTAS

1. DIÂMETRO DAS TUBULAÇÕES EM mm e COTAS EM cm;
2. TODA TUBULAÇÃO DE ÁGUA FRIA SERÁ EM PVC SOLDÁVEL; TODA TUBULAÇÃO DE ESGOTO SERÁ EM PVC RÍGIDO SANITÁRIO; TODA TUBULAÇÃO DE GORDURA SERÁ EM SÉRIE REFORÇADA;
3. TODA COLUNA DE VENTILAÇÃO DEVERÁ TER SUA EXTREMIDADE SUPERIOR ABERTA À ATMOSFERA E ULTRAPASSAR O TELHADO OU LAJE DE COBERTURA CONFORME DETALHE CONSTRUTIVO PROPOSTO EM PROJETO;
4. TODAS AS CAIXAS DE PASSAGEM DE ESGOTO SANITÁRIO DEVERÃO SER DEVIDAMENTE VEDADAS E SUAS TAMPAS DEVERÃO SER DE FÁCIL REMOÇÃO, A FIM DE PERMITIR FUTURAS MANUTENÇÕES E LIMPEZAS;
5. AS ALTURAS DAS CAIXAS DE ESGOTO SÃO VARIÁVEIS E DEVERÃO SER AFERIDAS EM OBRA, DE ACORDO COM O NÍVEL REAL DO TERRENO;
6. AS TUBULAÇÕES HORIZONTAIS DE ÁGUA FRIA DEVEM SER INSTALADAS COM UMA LEVE DECLIVIDADE, TENDO EM VISTA REDUZIR O RISCO DE FORMAÇÃO DE BOLHAS DE AR EM SEU INTERIOR;
7. O ESPAÇAMENTO MÍNIMO ENTRE SUPORTES P/ FIXAÇÃO DE TUBULAÇÕES HORIZONTAIS SERÁ: - TUBOS DE Ø150mm: 2,30m; - TUBOS DE Ø100mm: 1,80m; - TUBOS DE Ø75mm E INFERIORES: 1,5m;
8. QUANDO NÃO INDICADO DE OUTRA FORMA AS DECLIVIDADES MÍNIMAS DEVERÃO SER: - TUBULAÇÕES COM DIÂMETRO NOMINAL IGUAL OU INFERIOR A 75mm: 2%; - TUBULAÇÕES COM DIÂMETRO NOMINAL IGUAL OU SUPERIOR A 100mm: 1%; - TUBULAÇÕES DE VENTILAÇÃO: 1%;
9. A TUBULAÇÃO DE ESGOTO SANITÁRIO SEGUirá PARA LIGAMENTO EM REDE PÚBLICA, A POSIÇÃO E COTA DE FUNDO DA MESSMA DEVERÃO SER AFERIDAS IN LOCO;
10. PARA DEMAIS INFORMAÇÕES E ANÁLISES, CONSULTAR MEMORIAL DESCRITIVO DO PROJETO.

REVISÃO	DESCRIÇÃO	TIPO	ELABORADO	VERIFICADO	DATA
REV-01	PROJETO EXECUTIVO	B	POB	JGO	03/2025
REV-00	PROJETO EXECUTIVO	B	FFC	JGO	05/2024

TIPOS DE EMISSÃO	A - PRELIMINAR	D - PARA COTAÇÃO	G - CONFORME CONSTRUÍDO
	B - PARA APROVAÇÃO	E - PARA CONSTRUÇÃO	H - CANCELADO
	C - PARA CONHECIMENTO	F - CONFORME COMPRADO	

**OBJETIVA** OBJETIVA PROJETOS E SERVIÇOS  
 RUA DESEMBARGADOR JORGE FONTANA, Nº80 - SALAS 1303 E 1304  
 BELVEDERE - BELLO HORIZONTE-MG - CEP: 30.530-970  
 TEL.: (31) 3347-4405 / (31) 3347-7079 / (31) 3571-1920  
 EMAIL: contato@grupobjetivaprojetos.com.br

**PREFEITURA MUNICIPAL DE ALFENAS**  
 PRAÇA FAUSTO MONTEIRO, Nº54 - PARQUE DAS NAÇÕES - ALFENAS-MG - CEP: 37.130-000  
 TEL.: (35) 3688-2000

**RODOVIÁRIA DE ALFENAS**  
 BR-369/ N°398 - PARQUE DAS NAÇÕES - ALFENAS - MG, 37.130-000

**PROJETO HIDROSSANITÁRIO**

AUTORIA DO PROJETO: JULIANA GONÇALVES OLIVEIRA  
 CREA - 239787/D  
 CONTRATANTE DO PROJETO: PREFEITURA MUNICIPAL DE ALFENAS

DATA	ESCALA	CÓDIGO
MARÇO/2025	INDICADA	PRJ-HDS

TÍTULO DO PROJETO: PLANTA BAIXA DE ÁGUA FRIA - BARRILETE  
 PLANTA BAIXA DE ÁGUA FRIA - TÉRREO  
 VISTAS E DETALHES ISOMÉTRICOS  
 PRANCHAS: 03 / 07

DIREITOS AUTORAIS RESERVADOS. PROIBIDO REPRODUÇÃO, DIVULGAÇÃO OU ALTERAÇÃO SEM ORDEM EXPRESSA DO AUTOR.  
 TÍTULO DO ARQUIVO: PRJ-72167-EXE-HDS-0101-REV01