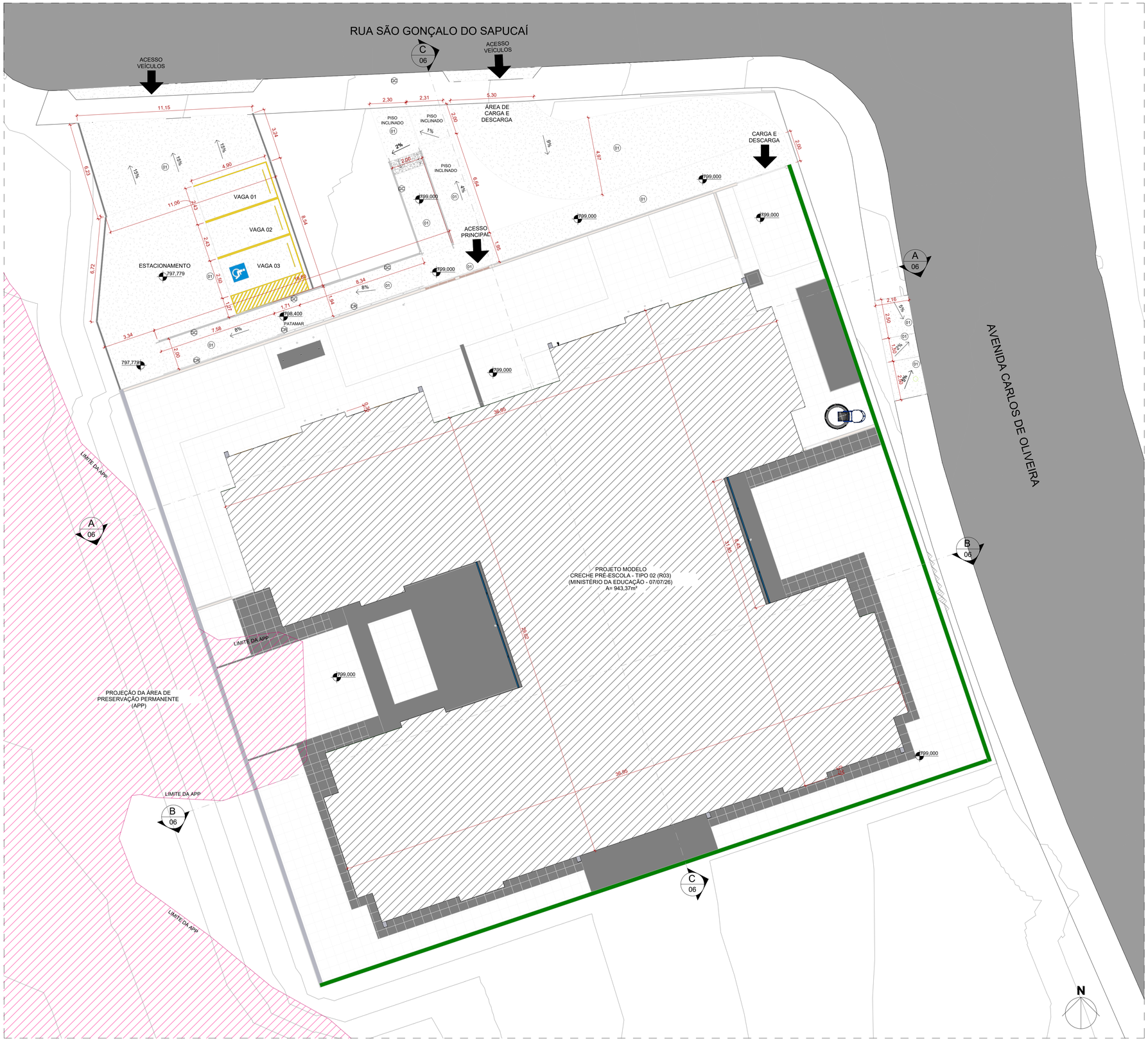

1 IMPLATAÇÃO _
ESCALA 1 : 125

MAPA-CHAVE



GUARDA-CORPO

CÓD.	DESCRIÇÃO	COMPRIMENTO (m)
CR	CORRIMÃO DUPLO COM PINTURA NA COR CINZA, FIXADO NO PISO, PADRÃO ABNT. H = 90 CM	16,76 m
GC	GUARDA CORPO COM CORRIMÃO DUPLO UNILATERAL COM PINTURA NA COR CINZA H=130CM EM TUBO REDONDO DE AÇO GALVANIZADO Ø1.1/2" ESP.: 120MM. BARRAS VERTICAIS.	29,98 m

PISOS

CÓD.	DESCRIÇÃO	ÁREA (m²)
01	PISO EM CONCRETO NÍVEL ZERO, COM ACABAMENTO CAMURÇADO, NIVELADO A LASER.	432,13 m²

LEGENDA

A CONSTRUIR: CONSTRUÇÃO NOVA
JARDIM: ÁREA PERMEÁVEL
INÍCIO DO ASSENTAMENTO DO PISO

SIMBOLOGIAS

X	PISO	X	TETO	X	DIVERSOS	ARV.XX	ÁRVORES
X	PAREDE	X	RODAPÉ	X	ESQUADRIAS	PALM.XX	PALMEIRAS
E	EXISTENTE A SER MANTIDO						

QUADRO DE ÁREAS

ÁREA CONSTRUÍDA EXISTENTE	-	ÁREA PERMEÁVEL	6.274,41 m²	COEFICIENTE DE APROVEITAMENTO	0,11
ÁREA A DEMOLIR	-	ÁREA DE PROJEÇÃO	943,37 m²	TAXA DE OCUPAÇÃO	10,76%
ÁREA A CONSTRUIR	943,37 m²	ÁREA DO LOTE	8.763,78 m²	TAXA DE PERMEABILIDADE	71,59%
ÁREA TOTAL CONSTRUÍDA	943,37 m²	Nº DE PAVIMENTOS	1		

NOTAS

OBSERVAÇÕES GERAIS:

1 - CONFERIR MEDIDAS NO LOCAL

2 - NÃO UTILIZAR ESCALA SOBRE PAPEL

3 - EM CASO DE CONFLITO DE COTAS, PREVALECE A DO DESENHO DE MAIOR ESCALA

4 - EM CASO DE DÚVIDAS, CONSULTE SEMPRE O RESPONSÁVEL TÉCNICO

5 - COTAS EM CENTÍMETROS

6 - O NORTE ADOTADO NO PROJETO COINCIDE COM O NORTE VERDADEIRO, NÃO HAVENDO ROTAÇÃO ENTRE AMBOS (0°).

7 - ELEVAÇÃO ADOTADA PARA IMPLANTAÇÃO 799,00.

8 - OS CORTES A, B & C - PRANCHA 06/38, APRESENTAM AS INFORMAÇÕES REFERENTES À IMPLANTAÇÃO DA EDIFICAÇÃO NO TERRENO, INCLUINDO SUA RELAÇÃO COM OS NÍVEIS E CARACTERÍSTICAS DO TERRENO. OS CORTES D, E, F, G & H - PRANCHA 07/38, APRESENTAM AS INFORMAÇÕES REFERENTES À EDIFICAÇÃO DO PADRÃO TIPO 2 DO FNDE.

REVISÃO	DESCRIÇÃO	TIPO	ELABORADO	VERIFICADO	DATA
00	EMISSÃO INICIAL	EXE	HERNANE MENEZES	GABRIELLA SANTOS	09/2026

TIPOS DE EMISSÃO: ASB - AS BUILT; EXE - EXECUTIVO; RST - RESTAURO; MVP - MVP; ACS - ACESSIBILIDADE; IMP - IMPLANTAÇÃO; BSC - BÁSICO; URB - URBANISMO; PSG - PAISAGISMO

ELABORAÇÃO:
PLATOR ENGENHARIA E MEIO AMBIENTE
PLATOR - PROJETOS E SERVIÇOS AMBIENTAIS
AVENIDA BARÃO HOMEM DE MELO, Nº3280 - ESTORIL - BELO HORIZONTE / MG
CEP.: 30.494-080
TEL.: (31) 3347-4405 / (31) 3347-7079 / (31) 3571-1920
EMAIL: contato@grupoprojetaengenharia.com.br

REALIZAÇÃO:
PREFEITURA MUNICIPAL DE ALFENAS
PRAÇA FAUSTO MONTEIRO, Nº54 - PARQUE DAS NAÇÕES - ALFENAS-MG - CEP.: 37130-000
TEL.: (35) 3698-2000

CRECHE RESIDENCIAL OLIVEIRA

R. São Gonçalo do Sapucaí - Jardim Sao Paulo /Alfenas - MG, 37136-102

PROJETO DE ARQUITETURA

AUTORIA DO PROJETO:
GABRIELLA APARECIDA ALVES PINTO
SANTOS:11026208650
GABRIELLA SANTOS
CAU - A145539-7

CONTRATANTE DO PROJETO:
PREFEITURA MUNICIPAL DE ALFENAS

DATA:	ESCALA:	CÓDIGO:
SETEMBRO / 2026	INDICADA	PRJ-342332

TÍTULO DOS DESENHOS: IMPLANTAÇÃO

PRANCHA: 01 / 38

DIREITOS AUTORAIS RESERVADOS; PROIBIDO REPRODUÇÃO, DIVULGAÇÃO OU ALTERAÇÃO SEM ORDEM EXPRESSA DO AUTOR.

TÍTULO DO ARQUIVO: PRJ-342332-EXE-ARQ-0138-REV00

A1 841x594mm