

BUEIRO CELULAREM CONCRETO ARMADO PRÉ-MOLDADOS (ADUELA) - SEÇÕES TÍPICAS PARA BTCC 3,00X3,00 TIPO 1 PADRÃO DNIT

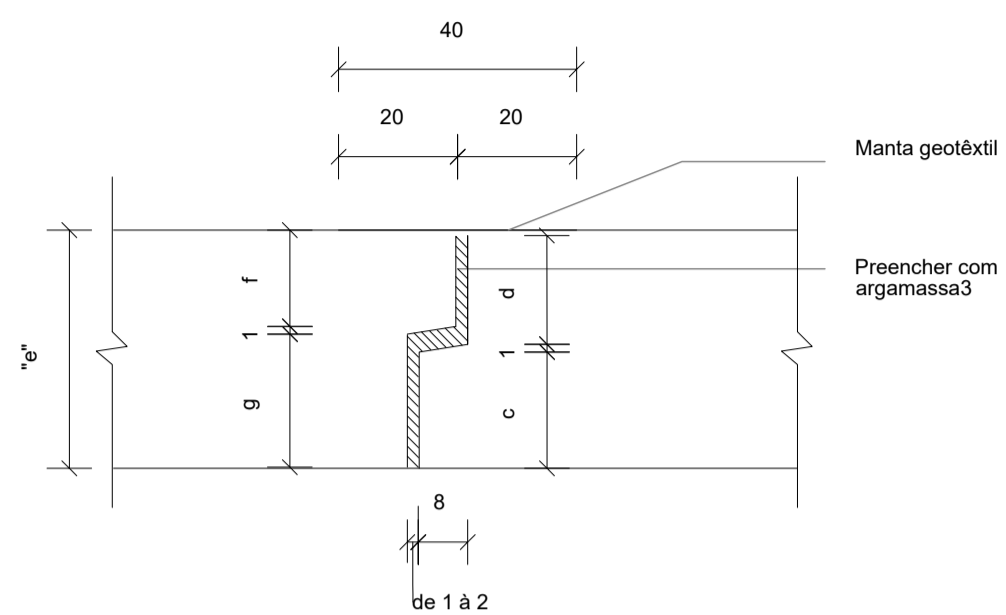

Detalhe da junta Sem escala

Dimensões				
e (cm)	c (cm)	d (cm)	f (cm)	g (cm)
20	6,0	13,0	11,0	8,0

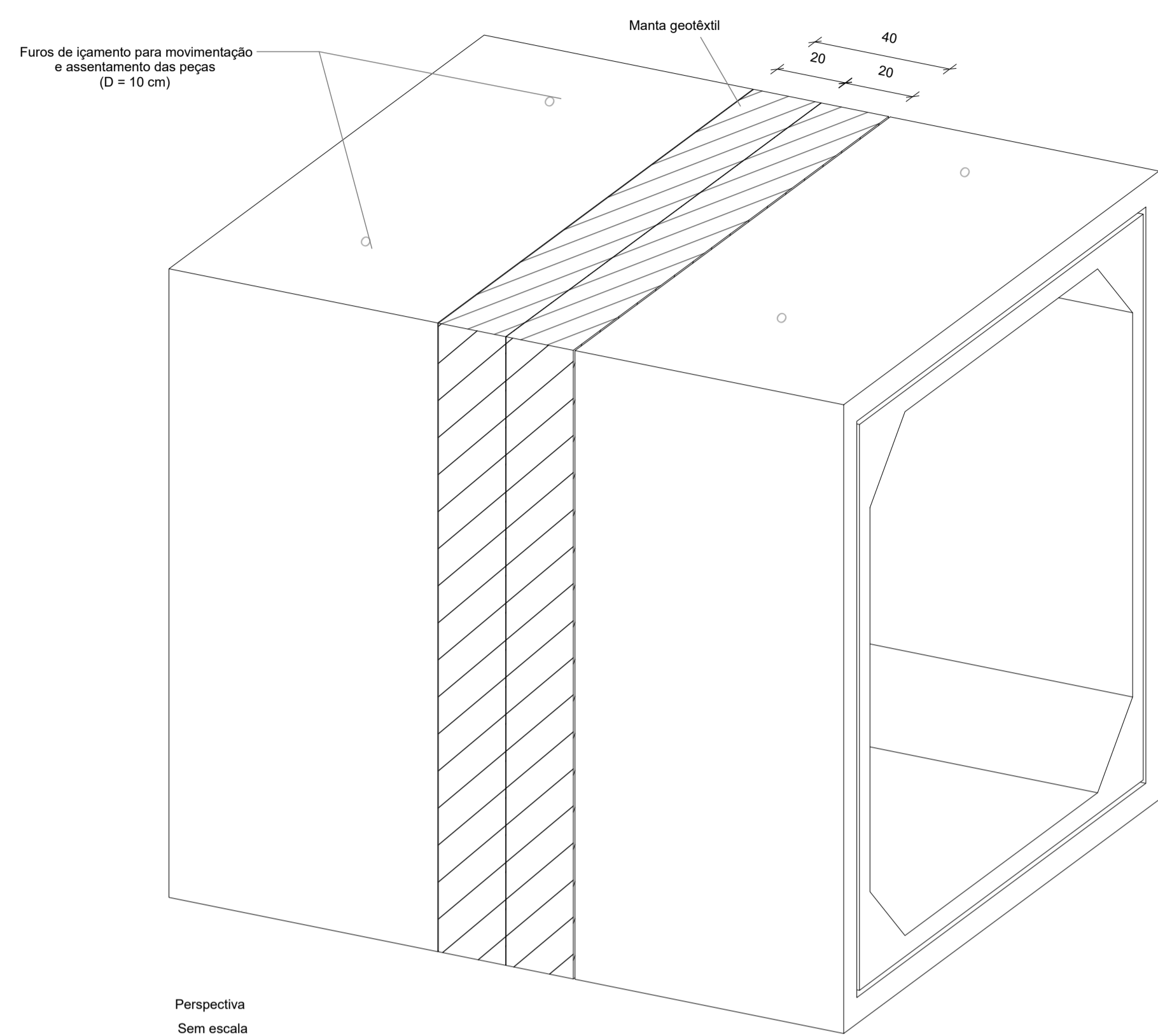
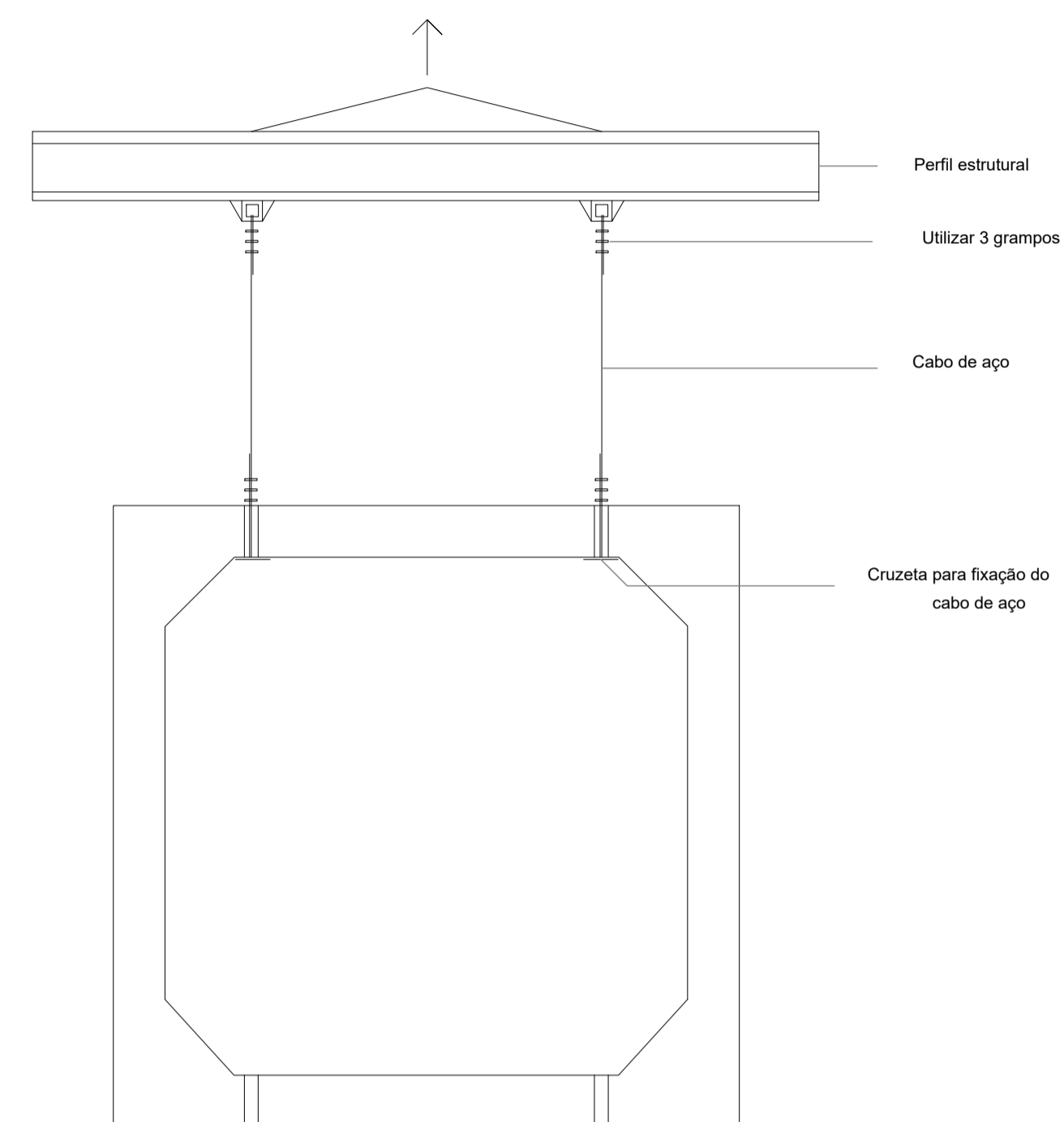

Detalhe do içamento Sem escala

Notas:

- 1 - Dimensões em centímetros (cm);
- 2 - Os bueiros celulares devem atender aos requisitos da norma DNIT 025-ES;
- 3 - Os pontos de encaixe das peças pré-moldadas devem ser preenchidos com argamassa de cimento e areia, traço 1:3, espessura entre 1 e 2 cm, seguida de aplicação de manta geotêxtil na face externa das juntas;
- 4 - As aduelas assentadas em linhas duplas ou triplas devem ser espaçadas de 10 cm, preenchidas com concreto magro $f_{ck} \geq 15$ MPa, de modo a garantir o confinamento lateral entre as peças;
- 5 - O berço de rachão ou brita graduada compactada deverá ser dimensionado de acordo com os estudos geotécnicos do solo e altura do aterro sobre as peças.

Seção típica para bueiros em linha tripla

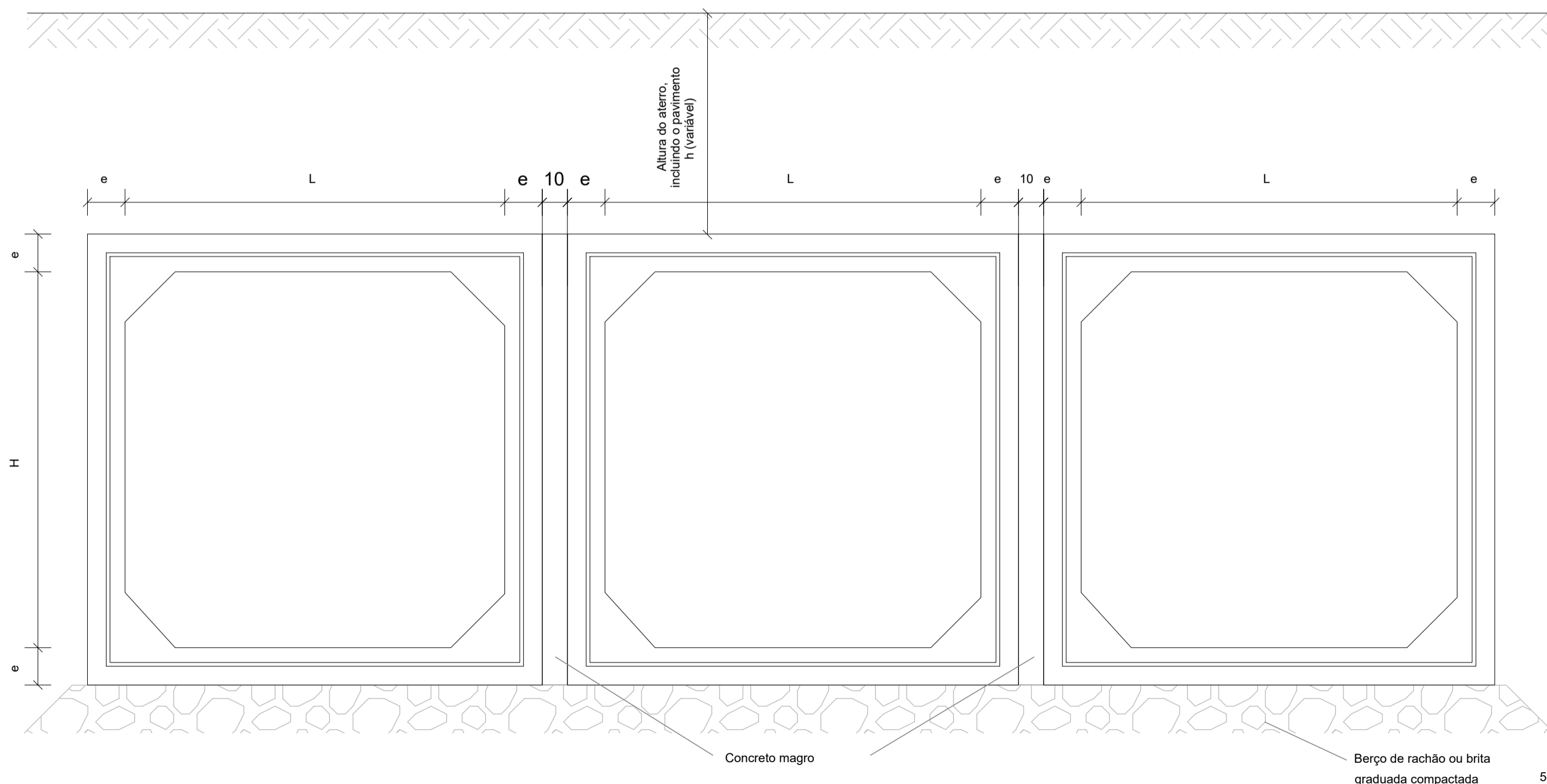

Vista Frontal Sem escala

REVISÃO	DESCRIÇÃO	TIPO	ELABORADO	VERIFICADO	DATA
00	EMIÇÃO INICIAL	EXE	JCP	DHF	01/12/2025

TIPOS DE EMISSÃO	ATP - ANTEPROJETO BSC - BÁSICO EXE - EXECUTIVO	APV - APROVADO PCT - P/ CONSTRUÇÃO ASB - "AS BUILT"	CNC - CANCELADO
------------------	--	---	-----------------



OBJETIVA PROJETOS E SERVIÇOS

AV. BARÃO HOMEM DE MELO, Nº 3280, NOVA GRANADA
BELO HORIZONTE - MG - CEP: 30494-080
TEL.: (31) 3347-4405 / (31) 3347-79 / (31) 3571-1920
EMAIL: contato@grupoprojetos.com.br



PREFEITURA MUNICIPAL DE PARACATU

AV. SÃO JOÃO PAULO II, 2045, BAIRRO PARACATUZINHO
PARACATU-MG - CEP: 38603-401
TEL.: (38) 34679-0300

PROJETO DE DRENAGEM
ESTRADAS SETOR DE CHÁCARAS - PARACATU-MG

PROJETO DE DRENAGEM

AUTORIA DO PROJETO: GUILHERME HENRIQUE FONSECA SANTOS CREA - MG 256424/D	CONTRATANTE DO PROJETO: RESPONSÁVEL DA CONTRATANTE
---	---

DATA: DEZEMBRO/2025	ESCALA: INDICADA	CÓDIGO: PRJ-196089
------------------------	---------------------	-----------------------

TÍTULO DOS DESENHOS: PROJETO EXECUTIVO DE DRENAGEM PROJETO DE TRAVESSIA NAS ESTRADAS SETOR DE CHÁCARAS - PARACATU/MG DETALHE SEÇÃO TÍPICA PARA BTCC 3,00X3,00 PADRÃO DNIT	PRANCHAS: 05 / 06
--	----------------------

DIREITOS AUTORAIS RESERVADOS. PROIBIDO REPRODUÇÃO, DIVULGAÇÃO OU ALTERAÇÃO SEM ORDEM EXPRESSA DO AUTOR. TÍTULO DOS DESENHOS: PRJ-196089-EXE-0106-0006-REV00.DWG