DEMOLIÇÃO

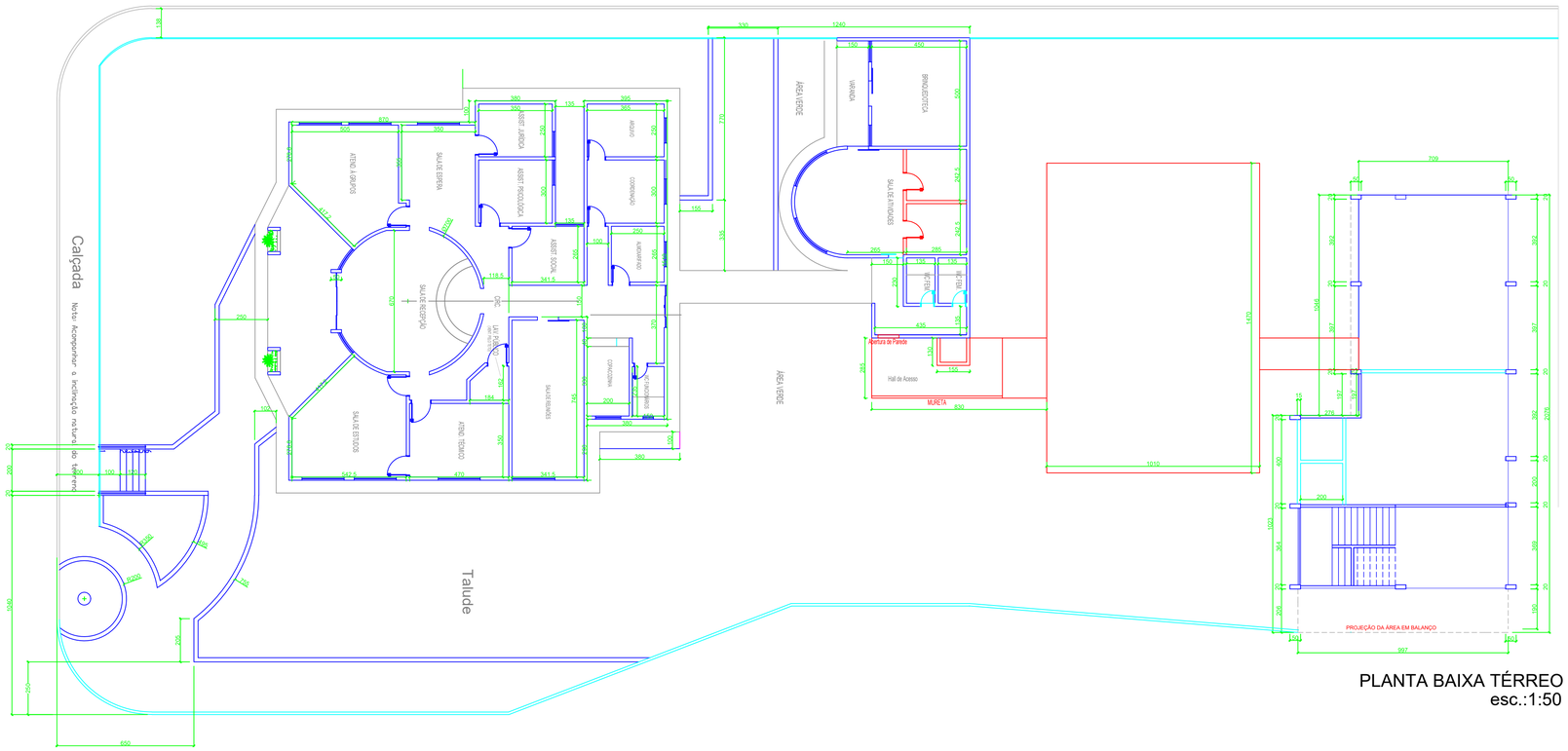

PLANTA BAIXA TÉRREO
esc.:1:50

EXECUÇÃO PARTE SUPERIOR (CREAS)

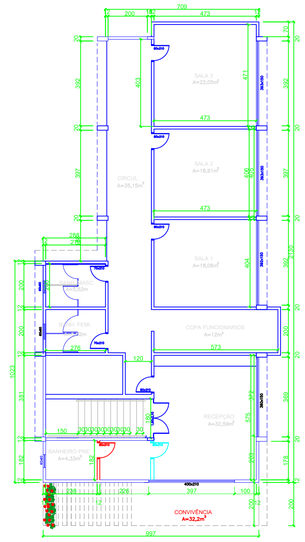

PLANTA BAIXA 1º PAVIMENTO
esc.:1:50

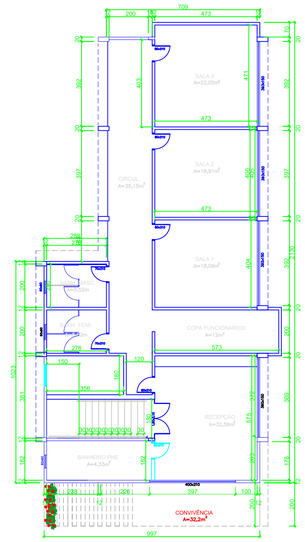

PLANTA BAIXA 1º PAVIMENTO
esc.:1:50

DEMOLIÇÃO ALVENARIA
NOVA EXECUÇÃO ALVENARIA

EXECUÇÃO ESPAÇO REUNIÃO

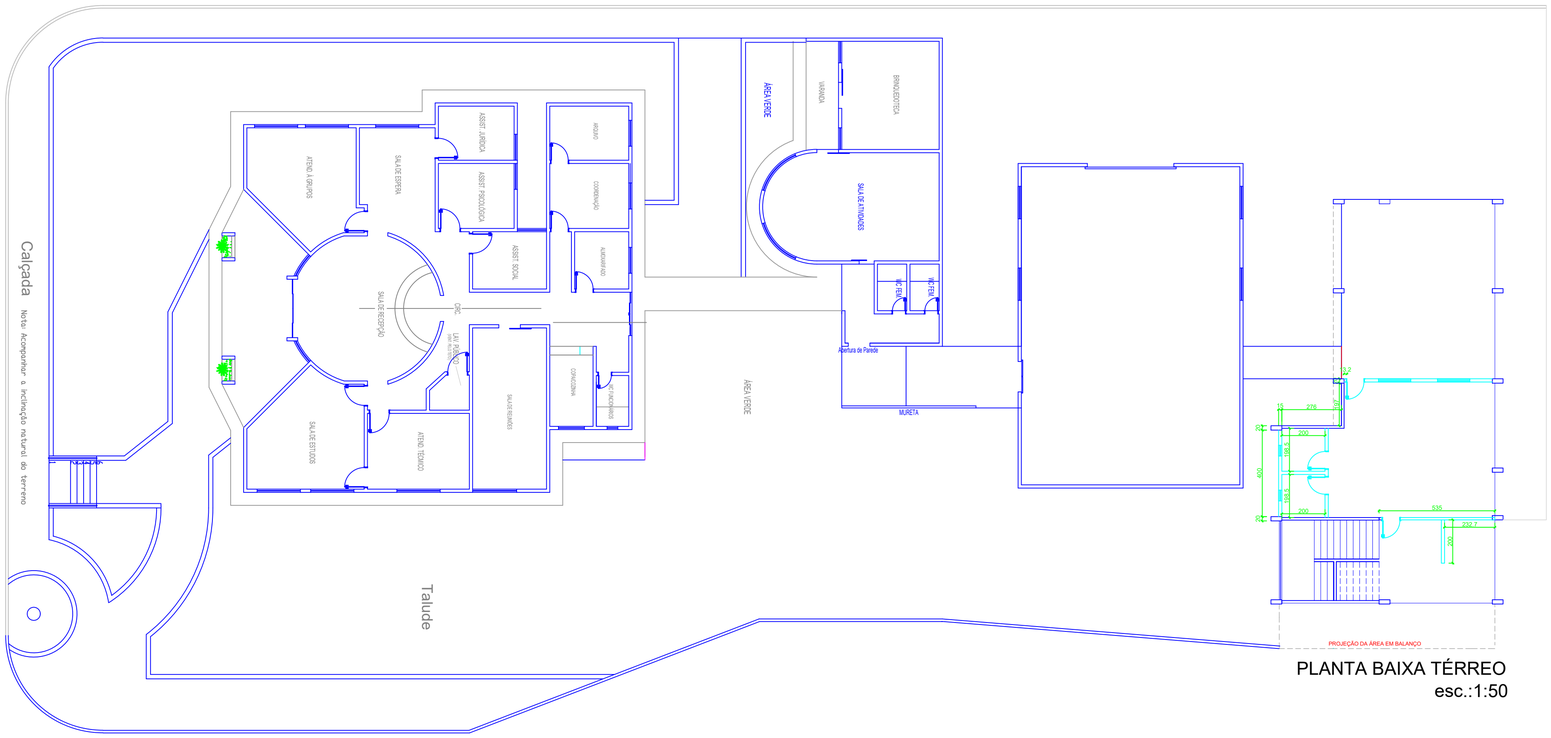

PLANTA BAIXA TÉRREO
esc.:1:50

PREFEITURA MUNICIPAL
DE CERES

PRAÇA CÍVICA, S/Nº, CENTRO, CERES-GO
FONE: 3307-7600 / 3307-7618
www.ceres.go.gov.br

DEMOLIÇÃO

Nota: REFORMA CRAS	Aprovação:		
Destinação: PROJETO ESTRUTURAL REFORMA CRAS	Escala: INDICADA	Versão: 01	Data: DEZEMBRO/ 2025

Assinaturas:
Proprietário:
PREFEITURA MUNICIPAL DE CERES
CNPJ: 01.131.713/0001-37
A.P. e R.T.:
LEONARDO RODRIGUES DA SILVA
ENG° CIVIL CREA 101993419013-GO

Endereço: SETOR CENTRO CERES - GO		
Áreas: Área doTerreno: 1.936,73m² Construída: 731,01m²	Desenho: Leonardo Rodrigues Fone:(62) 3307-7618	Prancha: 01/01