

MEMÓRIA DE CÁLCULO

TÍTULO: DIVERSOS

MERCADO MUNICIPAL
MUNICÍPIO DE SERRO - MG



PÁGINA

REV.

Cálculo banco de concreto, H=50cm - m

FIGURA INDICATIVA (SEM ESCALA)

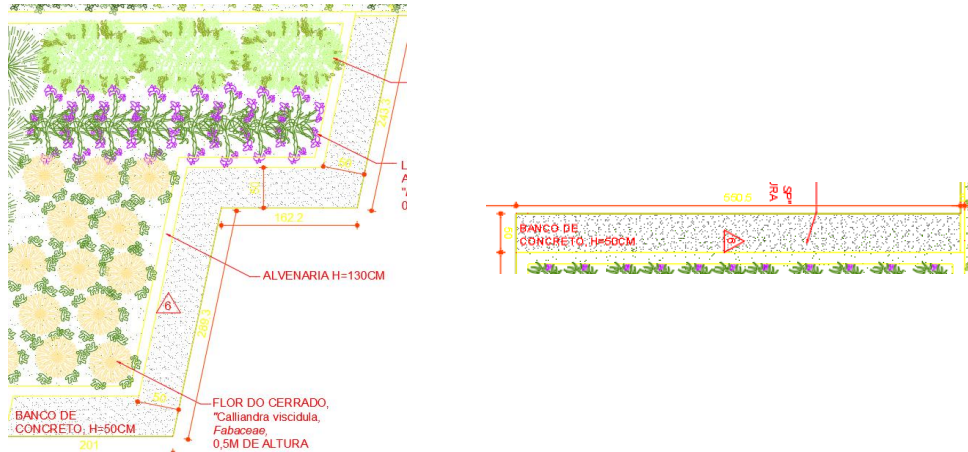

Cálculo banco de concreto, H=50cm - m

	Cálculo	m
Banco 1 + banco 2	2,01+2,893+1,622+2,433+5,505	14,46
Subtotal		14,46

Cálculo pergolado de madeira - m²

FIGURA INDICATIVA (SEM ESCALA)

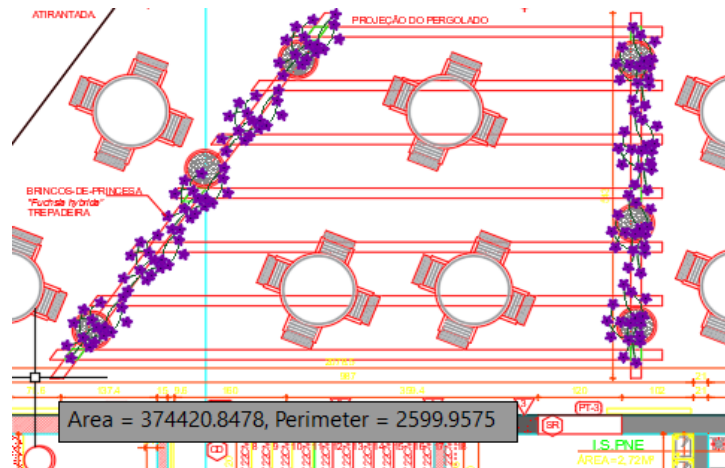

Cálculo pergolado de madeira - m²

	Cálculo	Área - m ²
Banco 1 + banco 2	37,44	37,44
Subtotal		37,44
Total		37,44

Vegetação canteiros - Un

FIGURA INDICATIVA (SEM ESCALA)

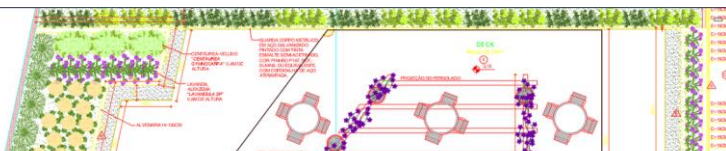

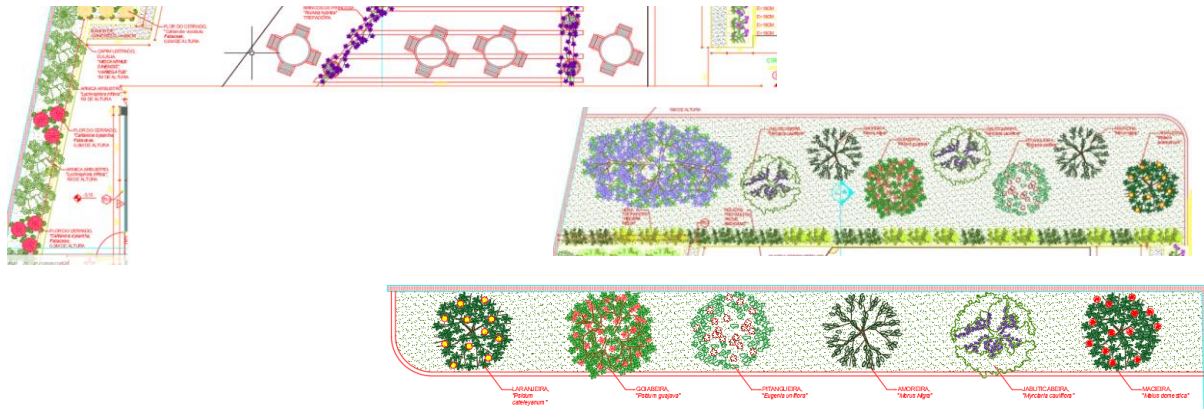

Vegetação canteiros - Un

Nome científico	Nome popular	Porte	Unidade - Un
Calliandra dysantha, Fabaceae	Flor do cerrado	0,5m de altura	6
Lychnophora triflora	Arnica Arbusto	1,0m de altura	6
MISCANTHUS SINENSIS VARIEGATUS	Capim-listrado euláia	1,0m de altura	5
Calliandra viscidula, Fabaceae	Flor do cerrado	0,5m de altura	13
LAVANDULA SP	Lavanda, alfazema	0,5m de altura	27
CENTAUREA GYMNOCARPA	CENTÁUREA-VELUDO	0,4m de altura	3
HEDERA HELIX	HERA TREPadeira	-	13
FICUS RADICANS	FIGUEIRA TREPadeira	-	12
Fuchsia hybrida	BRINCOS-DE-PRINCESA	-	9
Jacaranda mimosifolia	JACARANDÁ MIMOSO	15m de altura	1
Myrciaria cauliflora	JABUTICABEIRA	3m de altura	3
Morus Nigra	Amoreira	10 m de altura	3
Psidium guajava	Goiabeira	7m de altura	2
Eugenia uniflora	PITANGUEIRA	12m de altura	2
Psidium cateleyanum	Laranjeira	8m de altura	2
Malus domestica	MACIEIRA	10 m de altura	1
Subtotal arbusto ou cervá viva			85,00
Subtotal mudas superiores a 2m			23,00
Total			108,00

Cálculo área para adubo - m²

FIGURA INDICATIVA (SEM ESCALA)

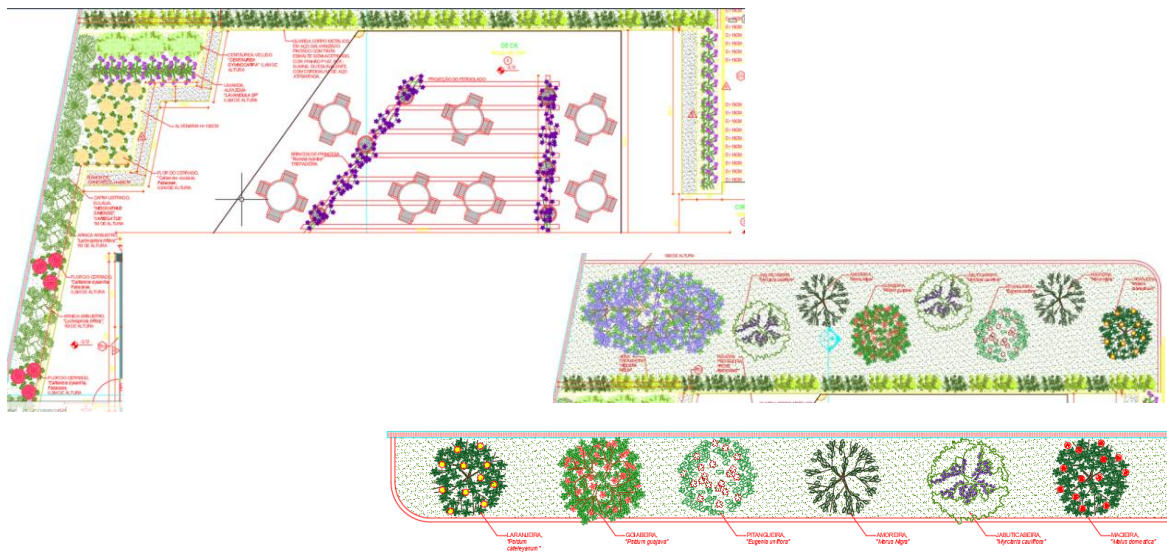

Área para adubo - m²

	Cálculo	Área - m ²
	26	26
	0,55*5,26	2,893
	21,61*4,60	99,406
	19,60*2,01	39,40
Subtotal		39,40
Total		39,40

Área para adubo - m²

FIGURA INDICATIVA (SEM ESCALA)

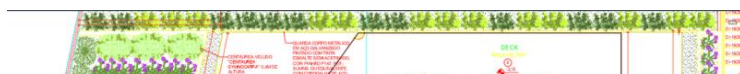

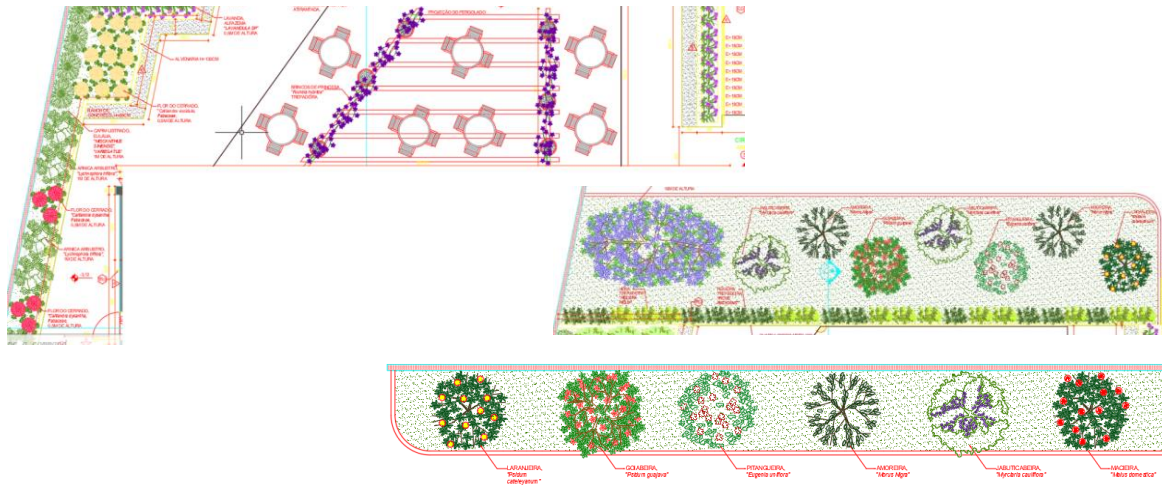

Área para adubo - m²

		Cálculo	Área - m²
		26	26
		0,55*5,26	2,893
		21,61*4,60	99,406
		19,60*2,01	39,40
Subtotal			39,40
Total			39,40

Deivid Santos Coelho
Engenheiro Civil
CREA-MG: 232245/D

Luísa Neiva Morais
Engenheira Civil
CREA-MG: 235182/D