

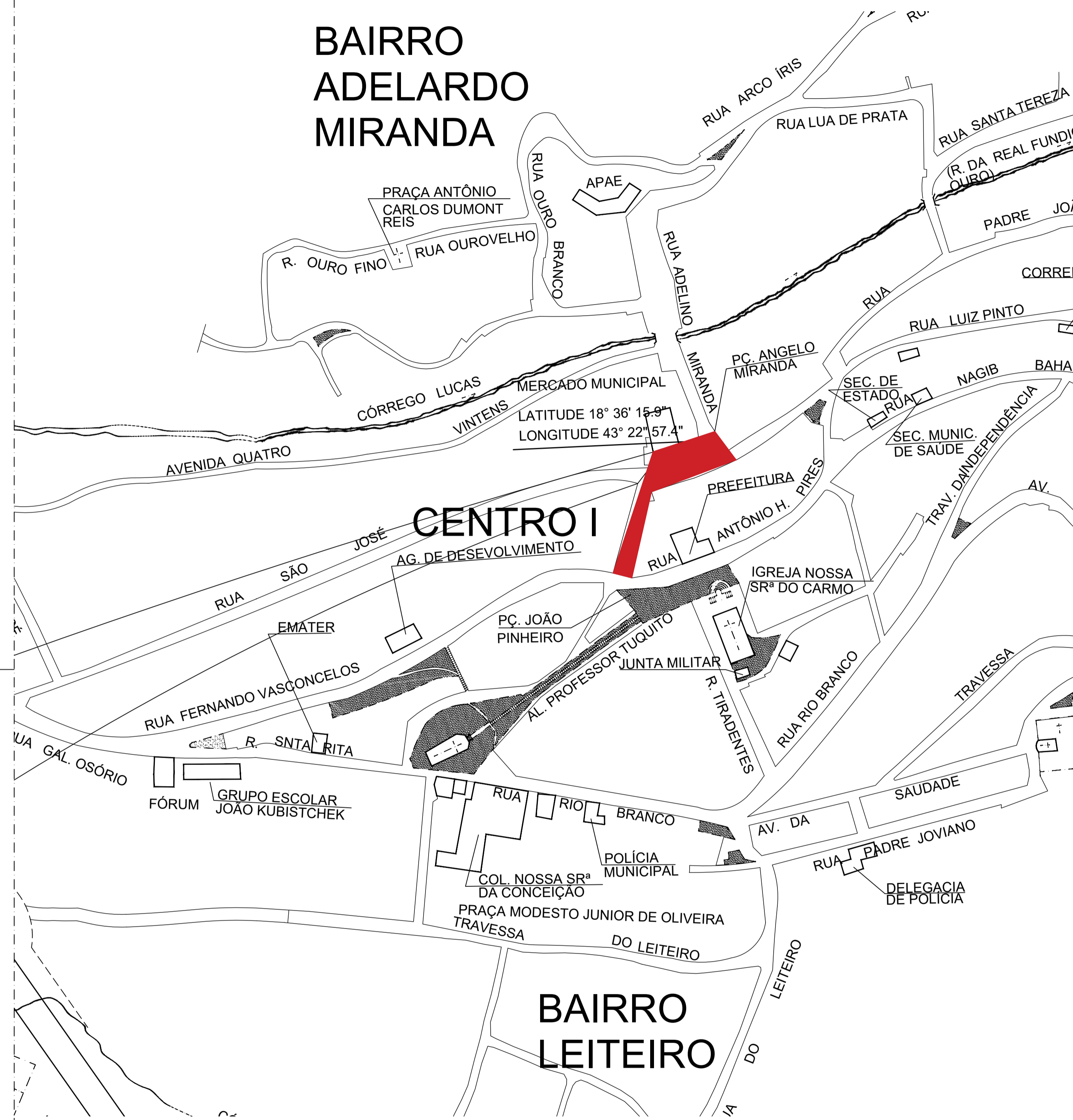

BAIRRO ADELARDO MIRANDA

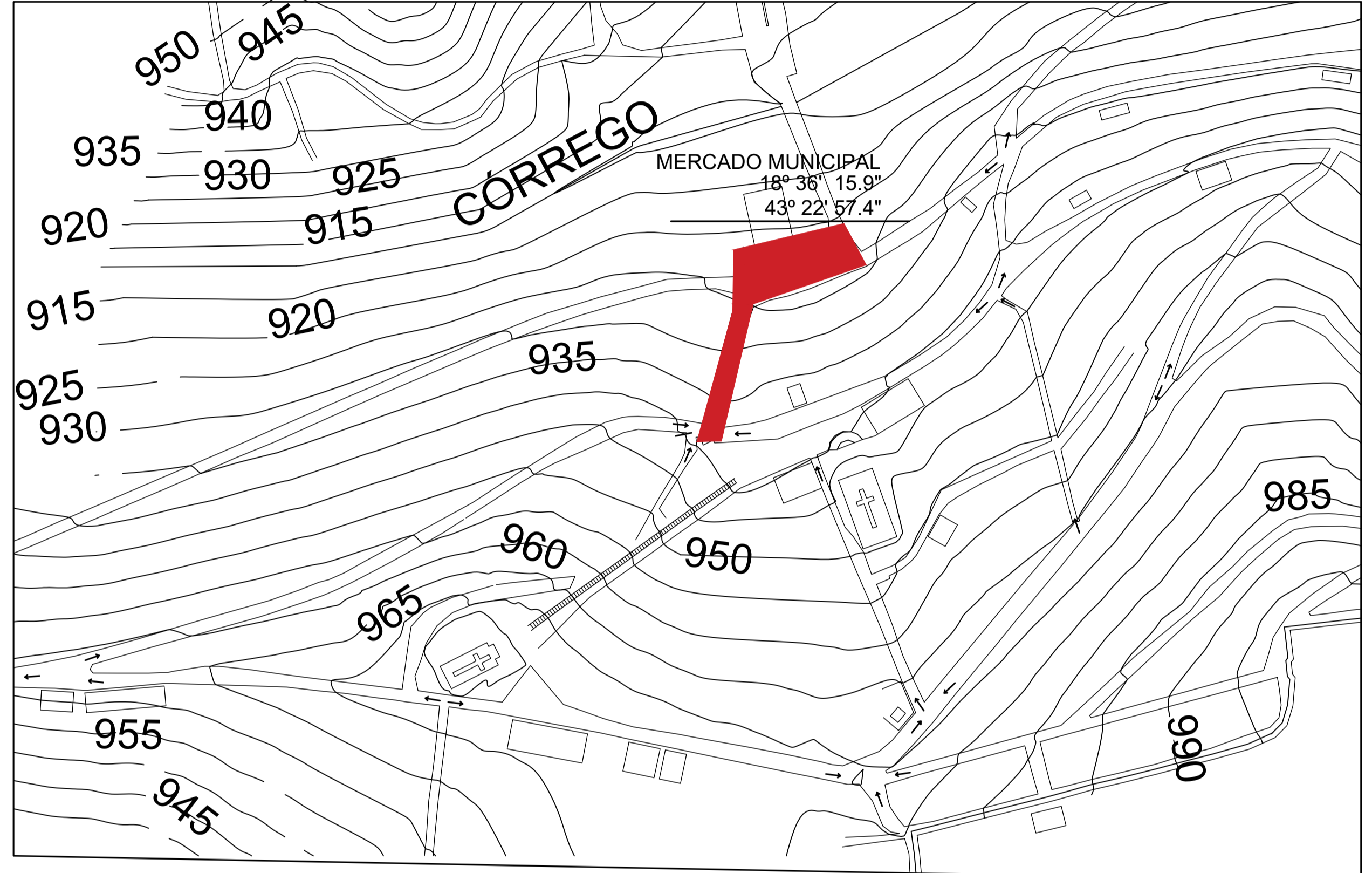

PLANTA DE LOCALIZAÇÃO
ESC 1 --- 2000

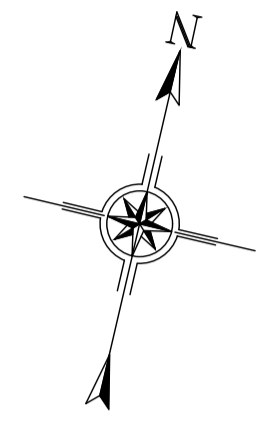

PLANTA TOPOGRÁFICA
ESC 1 --- 2000

 PREFEITURA MUNICIPAL DE SERRO Estado de Minas Gerais Praça Zuzu de Azevedo - Foneiro 154 CEP 35.700-000 Tel 35 364 1006 Fax 35 3641 1368 CNPJ 18.203.271/0001-81 www.serro.mg.br		PROJETO DE PAVIMENTAÇÃO E DRENAGEM - MERCADO MUNICIPAL Tamires Queiroz Simões Clementino - Secret. Munic. Infraestrutura, Trânsito e Transporte Rangel Luiz Gomes Araújo - CREA-MG 148.801/D	
Epaminondas Pires de Miranda Diretor de Infraestrutura, Trânsito e Transporte	Processo: _____ Plano: _____	MERCADO MUNICIPAL Serro/MG	
Tamires Queiroz Simões Clementino Rangel Luiz Gomes Araújo - CREA-MG 148.801/D Cláudio Lopes Silva - CREA-MG 13786417667 Data Revisão: _____	Responsável: _____ Sequência: _____ Anos: _____ Data Início: _____	CONTEÚDO: PLANTA DE LOCALIZAÇÃO PLANTA TOPOGRÁFICA CURVAS DE NÍVEL	INDICADA: PROJETO: FOLHA: 01/03
Avaliação de Responsabilidade Técnica: _____			

Quadro de áreas					
Nome da Rua	Comprimento	Largura média	Área total	Sarjeta	Meio fio
Travessa Magalhães	110,00 m	8,58 m	944,00 m ²	154,00 m	123,75 m
Praça João Pinheiro	116,00 m	9,38 m	1.088,08 m ²	00,00 m	



Legenda:

- Substituição do pavimento para paralelepípedo
- Pavimento a reassentar com reaproveitamento das lajes quartzíticas
- Travamento e transição em meio fio pré moldado de concreto

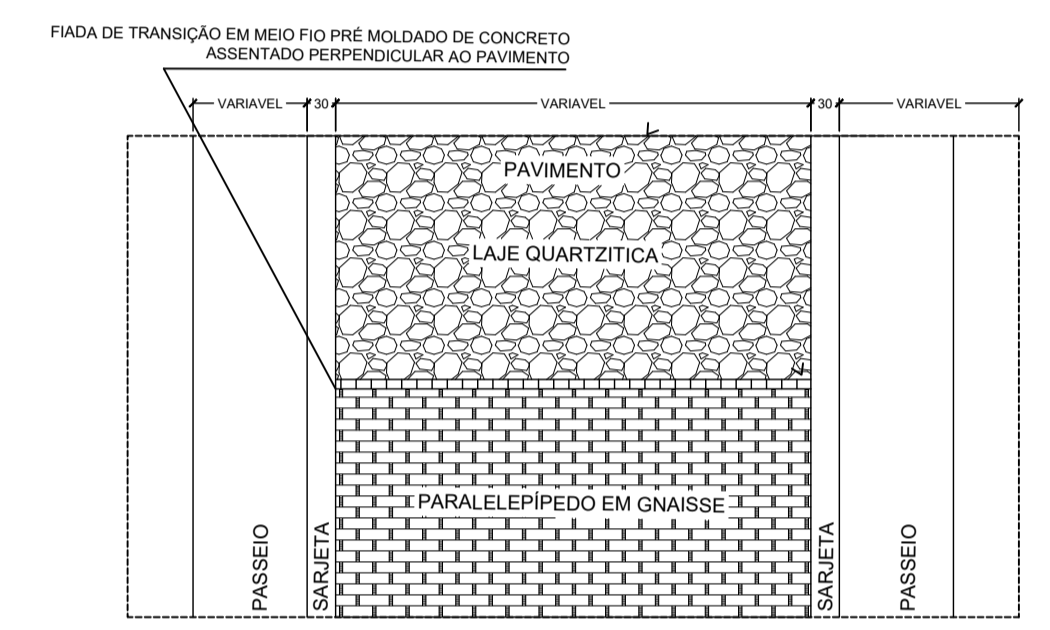
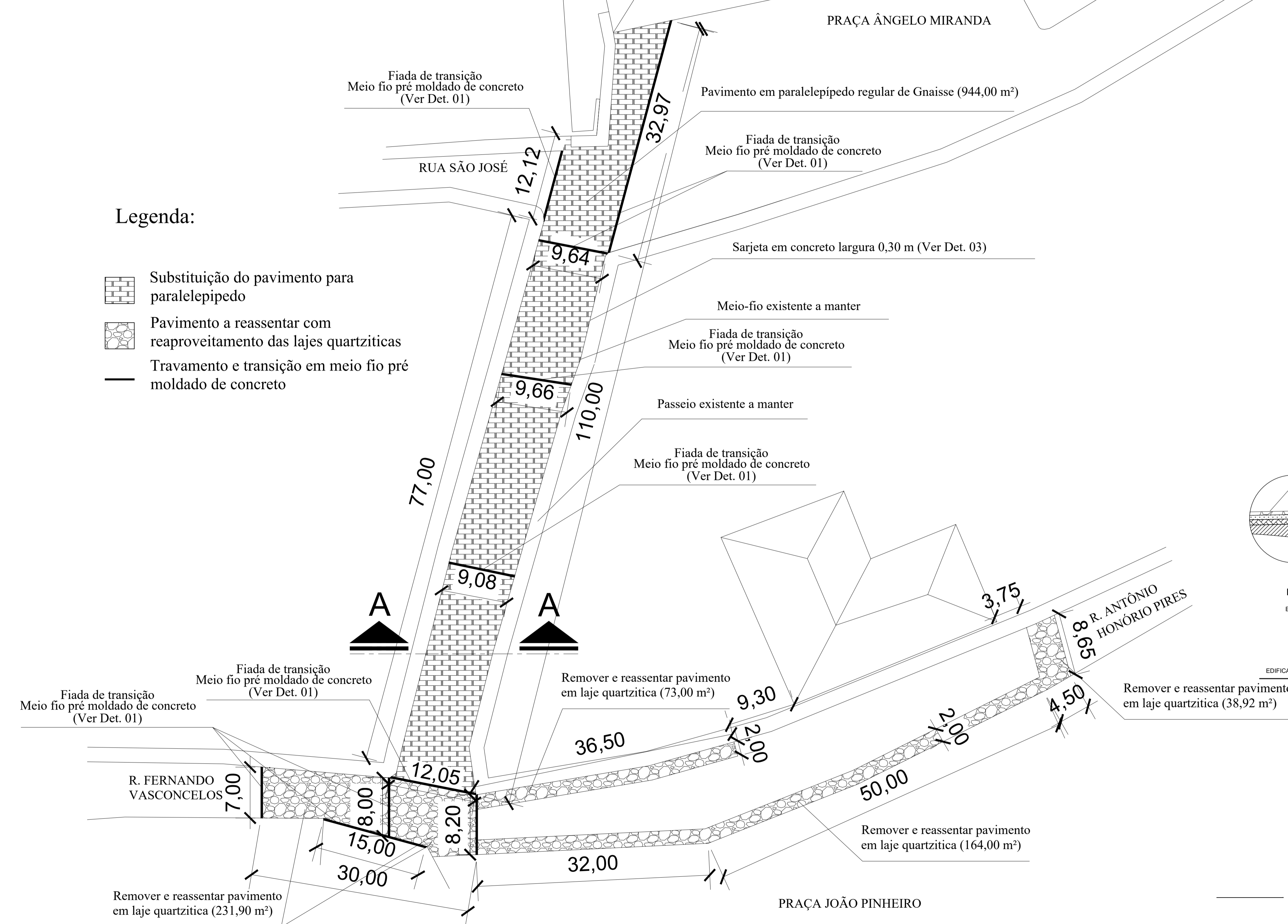

DETALHE 01 - VIA / SARJETA / PASSEIO / FIADA TRANSIÇÃO
ESC 1 --- 75

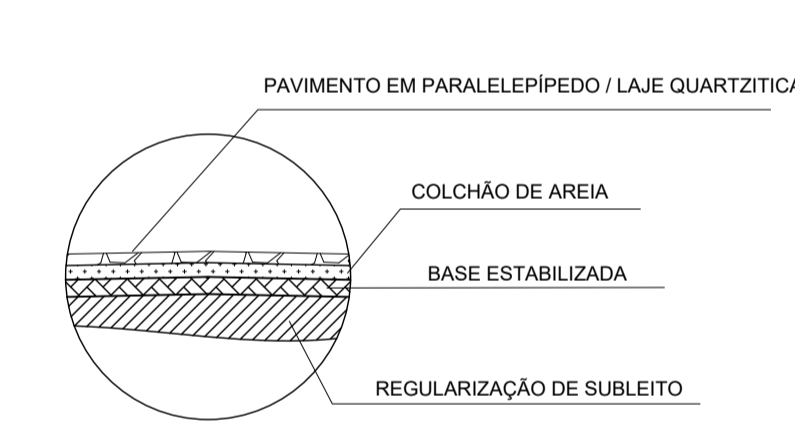

DETALHE 02 - PAVIMENTO
ESC 1 --- 50

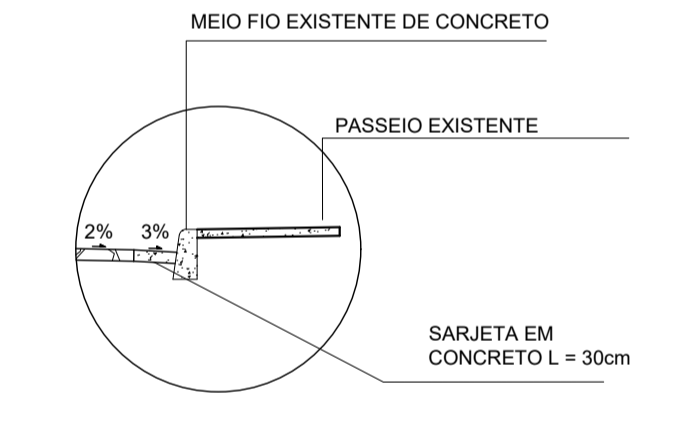

DETALHE 03 - SARJETA / MEIO FIO / PASSEIO
ESC 1 --- 50

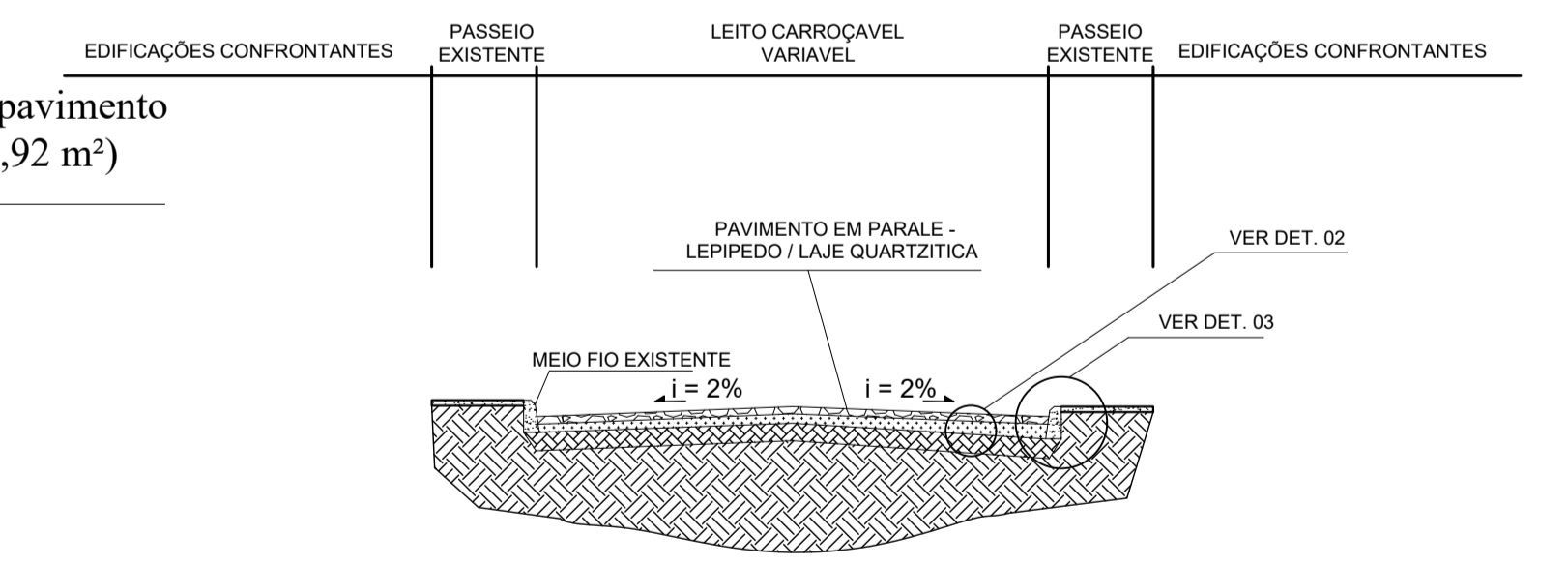

CORTE TRANSVERSAL TIPO
ESC 1 --- 75

PLANTA PAVIMENTAÇÃO
ESC 1 --- 500

 PREFEITURA MUNICIPAL DE SERRO Estado de Minas Gerais Praça Doutor João Pinheiro 154 CEP 37.160-000 Fone: 35 3541 1306 Fax: 35 3541 1308 CNPJ: 16.883.271/0001-81 www.serro.br.br	PROJETO DE PAVIMENTAÇÃO E DRENAGEM - MERCADO MUNICIPAL Tameses Queiroz Simões Clementino - Secret. Munic. Infraestrutura, Trânsito e Transporte Rangel Luiz Gomes Araújo - CREA-MG 148.881/D	
	MERCADO MUNICIPAL Serro/MG	
Expedientadas Pias de Miranda Secretária de Infraestrutura, Trânsito e Transporte Tameses Queiroz Simões Clementino Rangel Luiz Gomes Araújo - CREA-MG 148.881/D Autor do projeto Cristian Lucas Silva - CREA-MG 137954/1967 Data de revisão: 16/02/2023	Processo: _____ Planos: _____ Referência: _____ Situação: _____ Assinatura: _____ Data de aprovação: _____ Data de emissão: _____	CONTEÚDO: PLANTA DE PAVIMENTAÇÃO QUADRO DE ÁREAS DETALHAMENTO EXECUTIVO ILUSTRAÇÃO E LOCALIZAÇÃO Anulação de Responsabilidade Técnica
ESCALA: INDICADA PROJETO FOLHA: 02/03		

DRENAGEM PLUVIAL							
ITEM	VIA	BOCA DE LOBO DUPLA	POÇO DE VISITA	TUBO 1000 mm	TUBO 600 mm	TUBO 400 mm	ALA DE DRENAGEM
1	TRAVESSA MAGALHÃES (MERCADO MUNICIPAL)	10 unid.	12 unid.	286,00m	60,00m	80,00m	01 UNID.

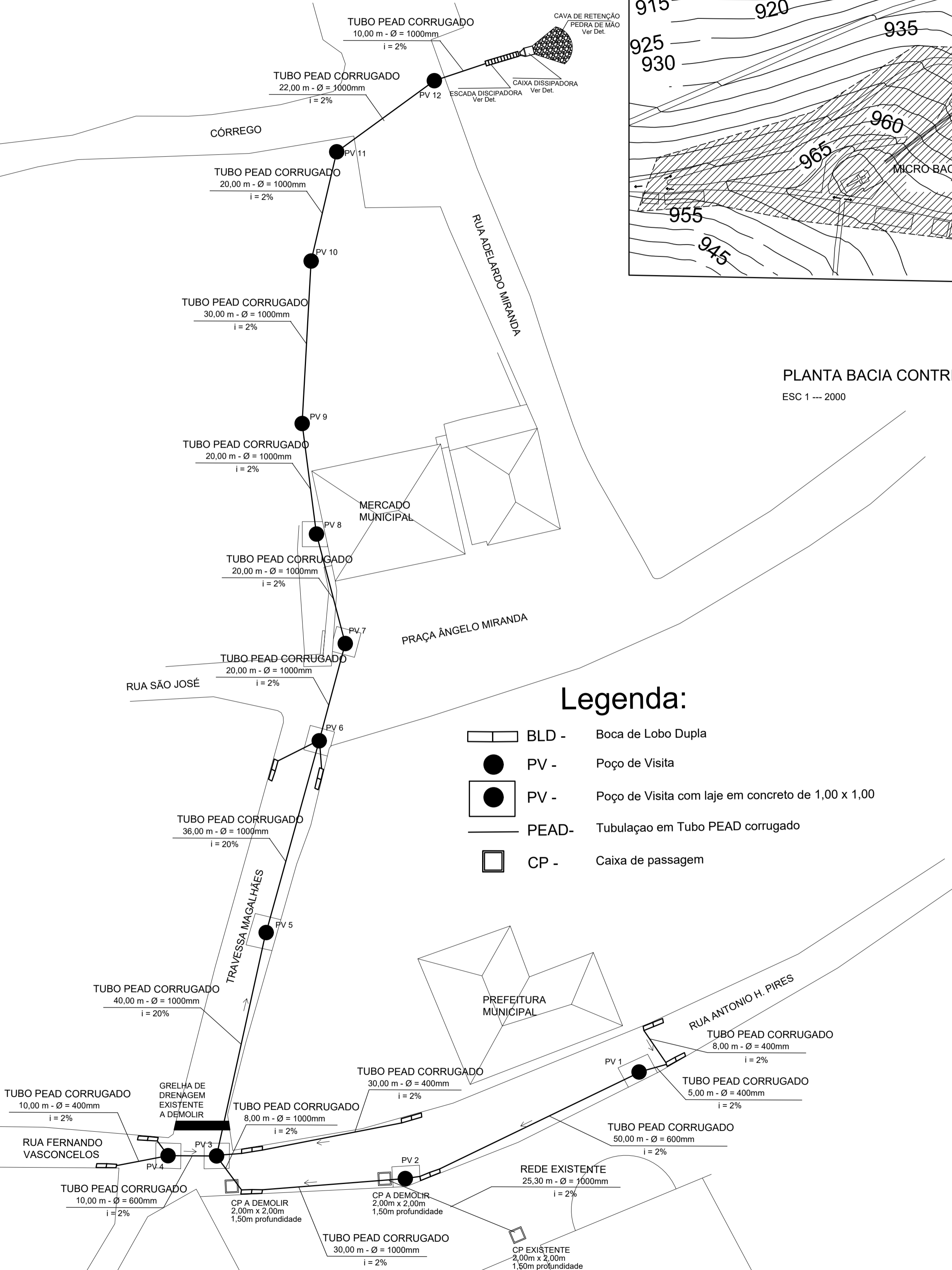

PLANTA DRENAGEM
ESC 1 --- 500

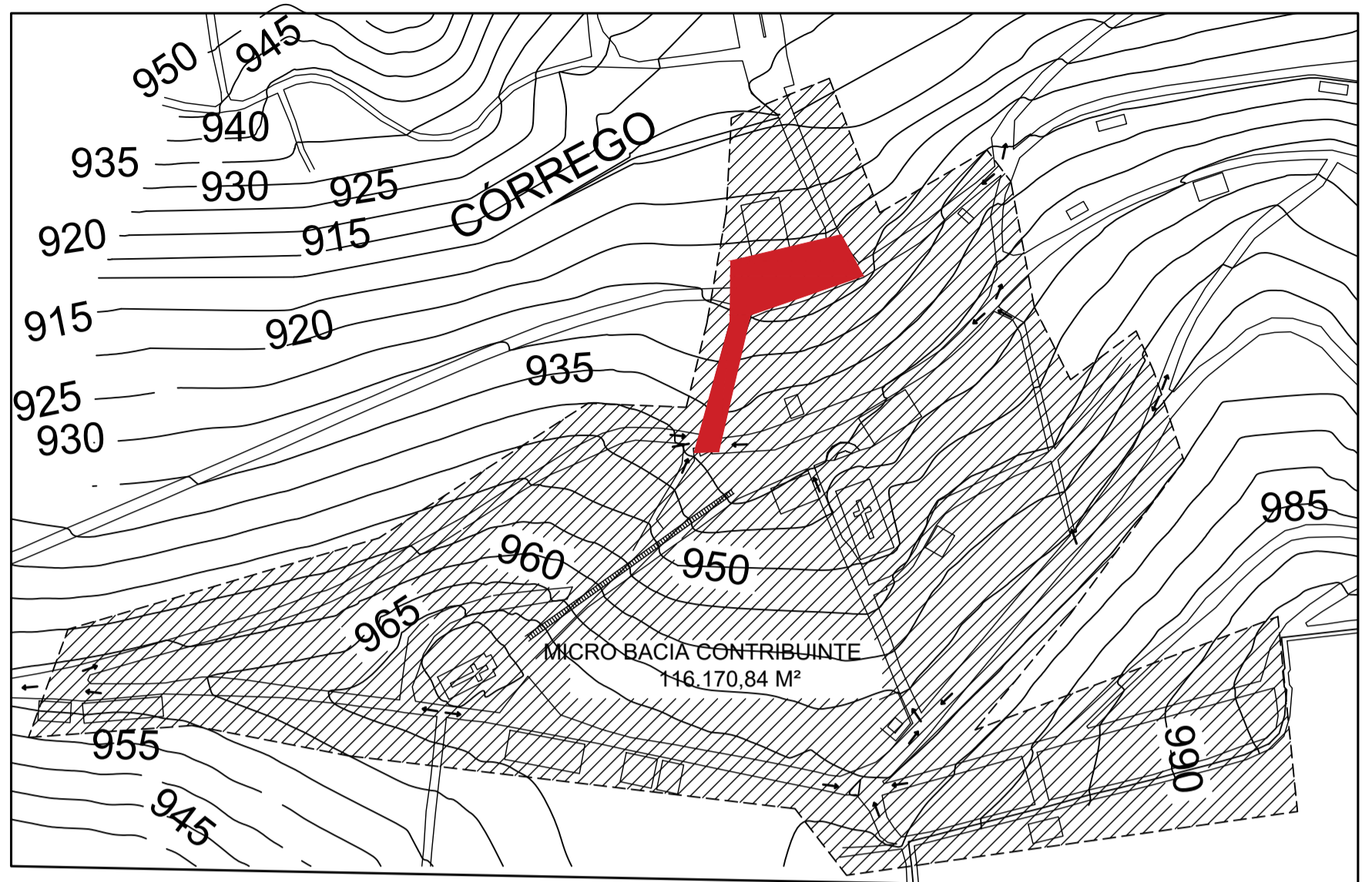

PLANTA BACIA CONTRIBUENTE
ESC 1 --- 2000

- Legenda:**
- BLD - Boca de Lobo Dupla
 - PV - Poço de Visita
 - PV - Poço de Visita com laje em concreto de 1,00 x 1,00
 - PEAD - Tubulação em Tubo PEAD corrugado
 - CP - Caixa de passagem

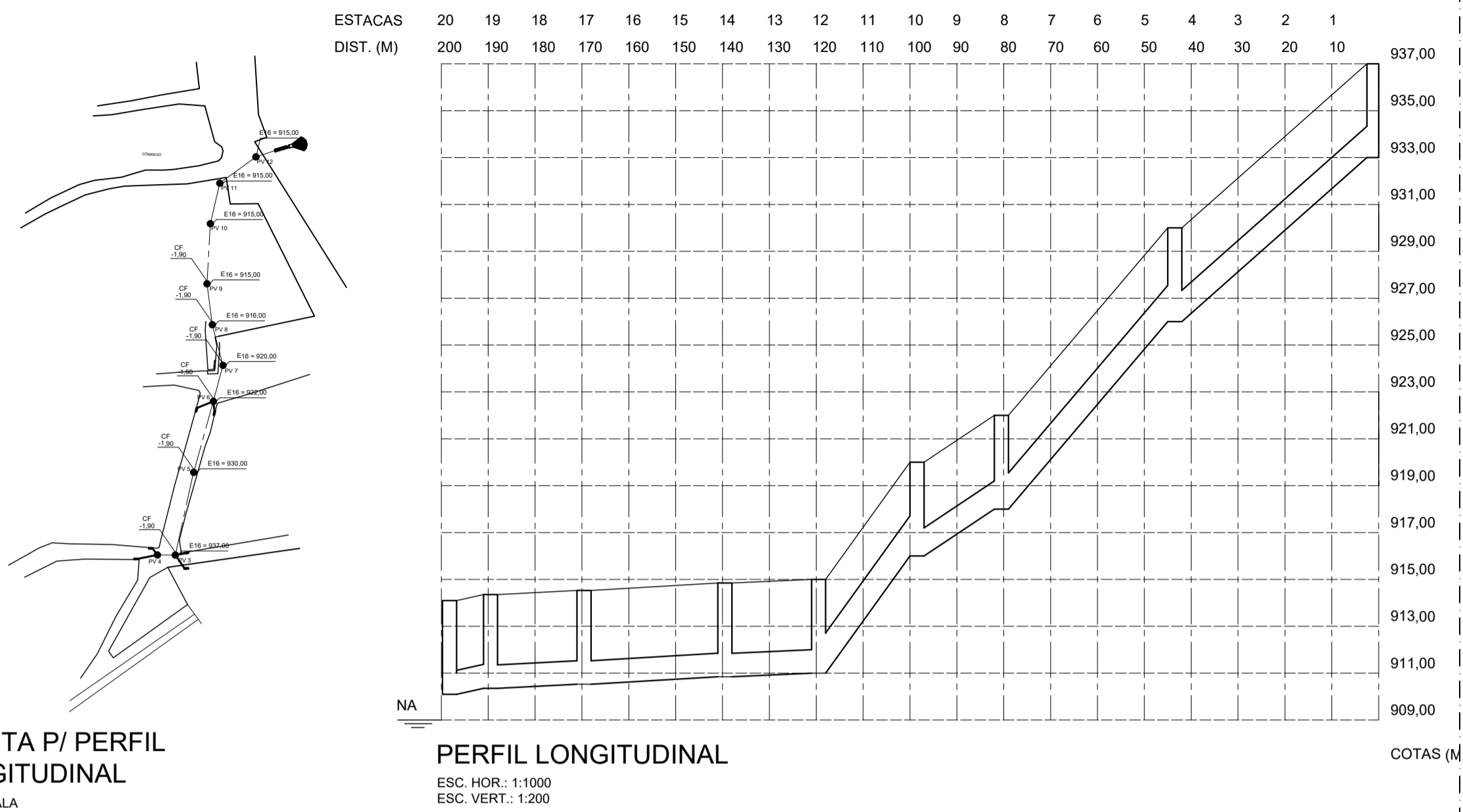

PLANTA P/ PERFIL LONGITUDINAL
SEM ESCALA

PERFIL LONGITUDINAL
ESC HOR: 1:1000
ESC VERT: 1:200

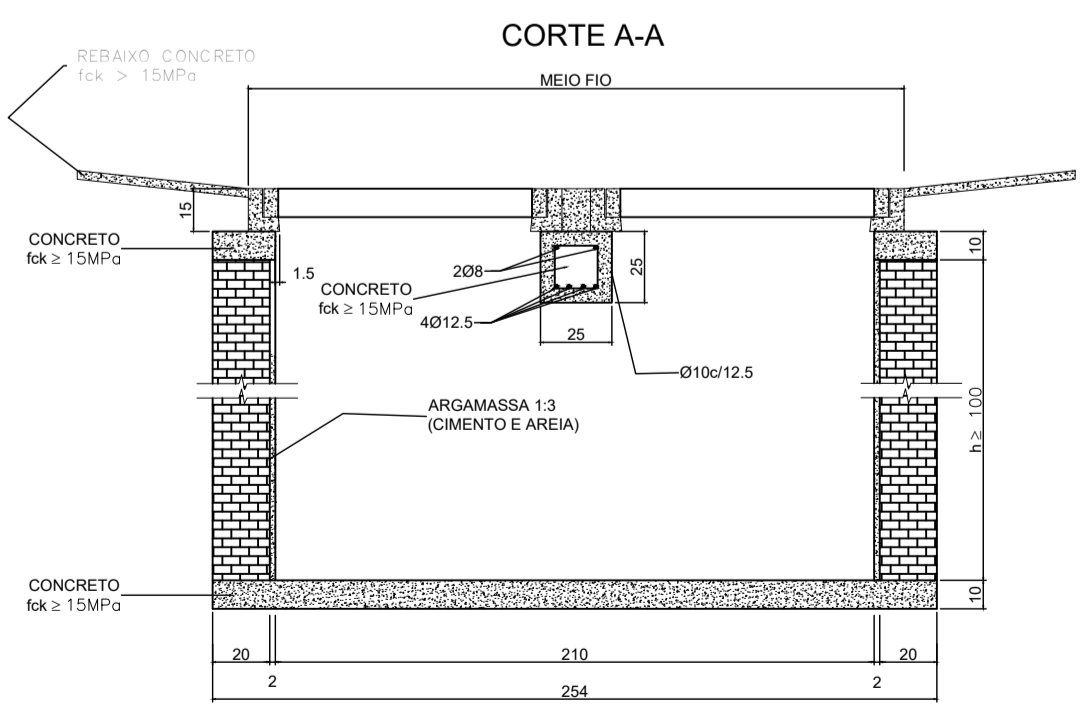
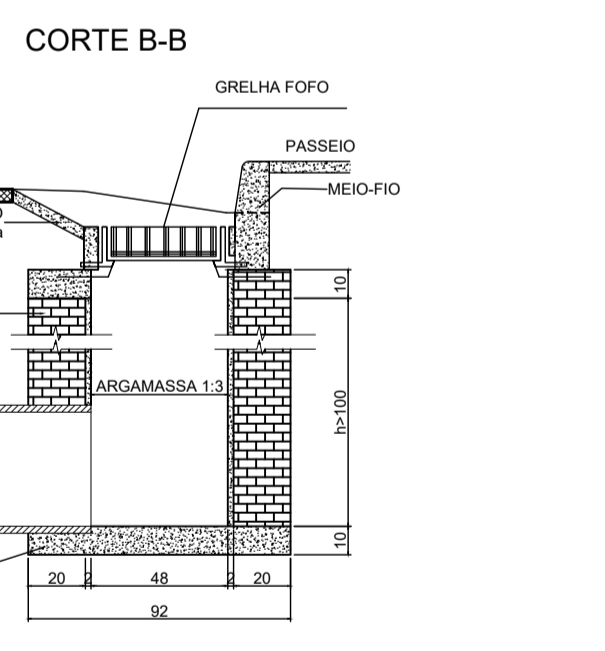
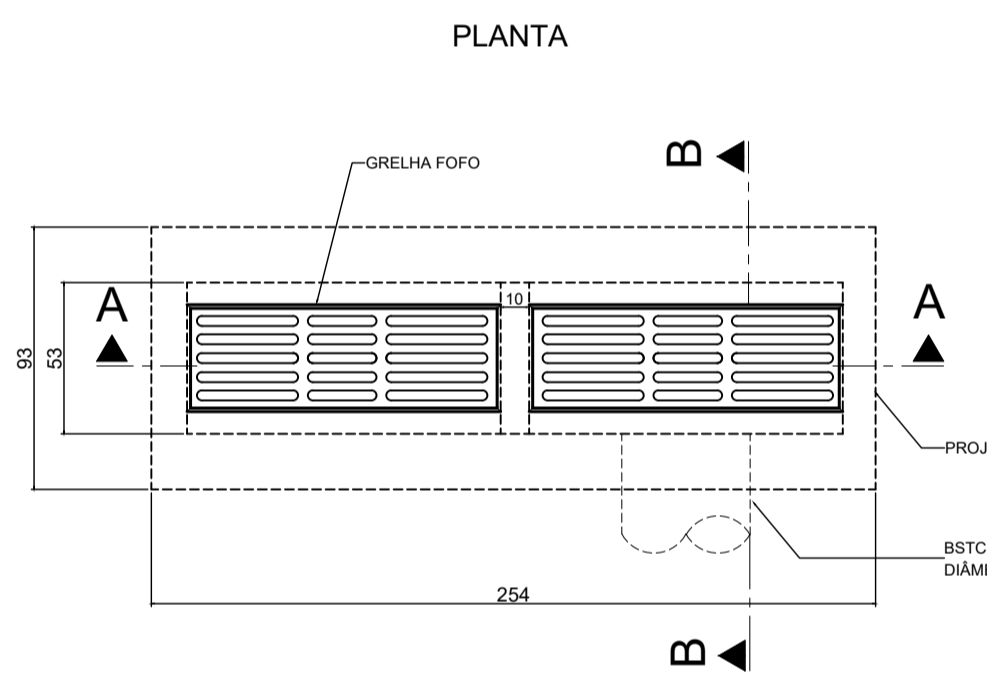

DETALHES BOCA DE LOBO DUPLA
SEM ESCALA

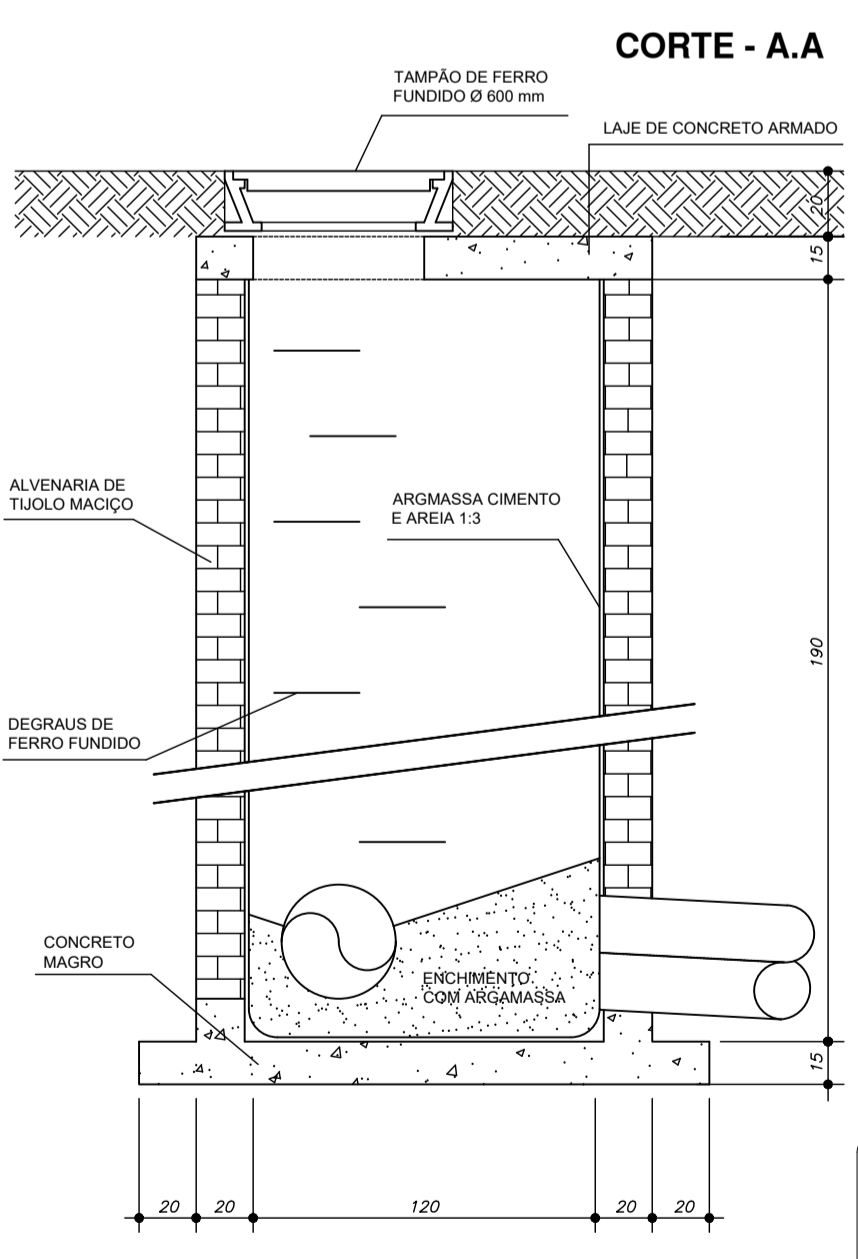
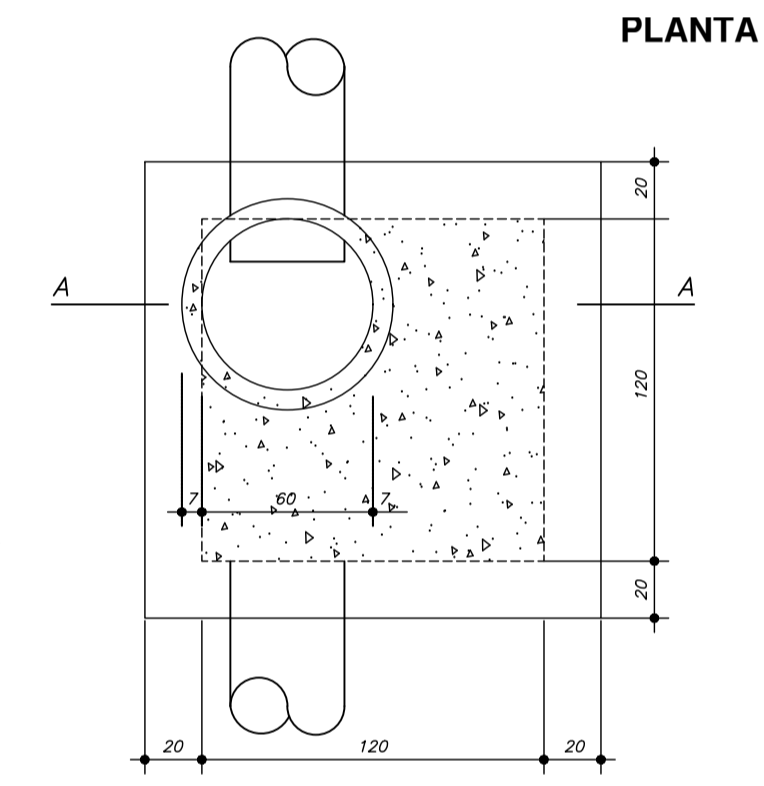

DETALHES POÇO DE VISITA-ÁGUAS PLUVIAIS
SEM ESCALA

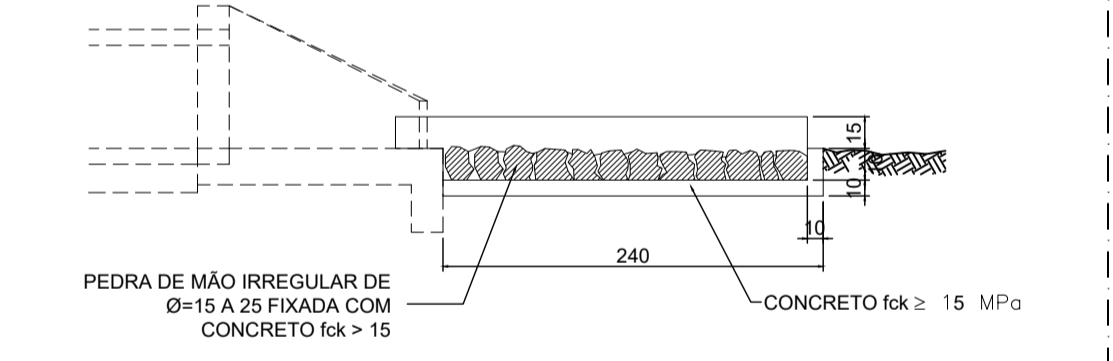
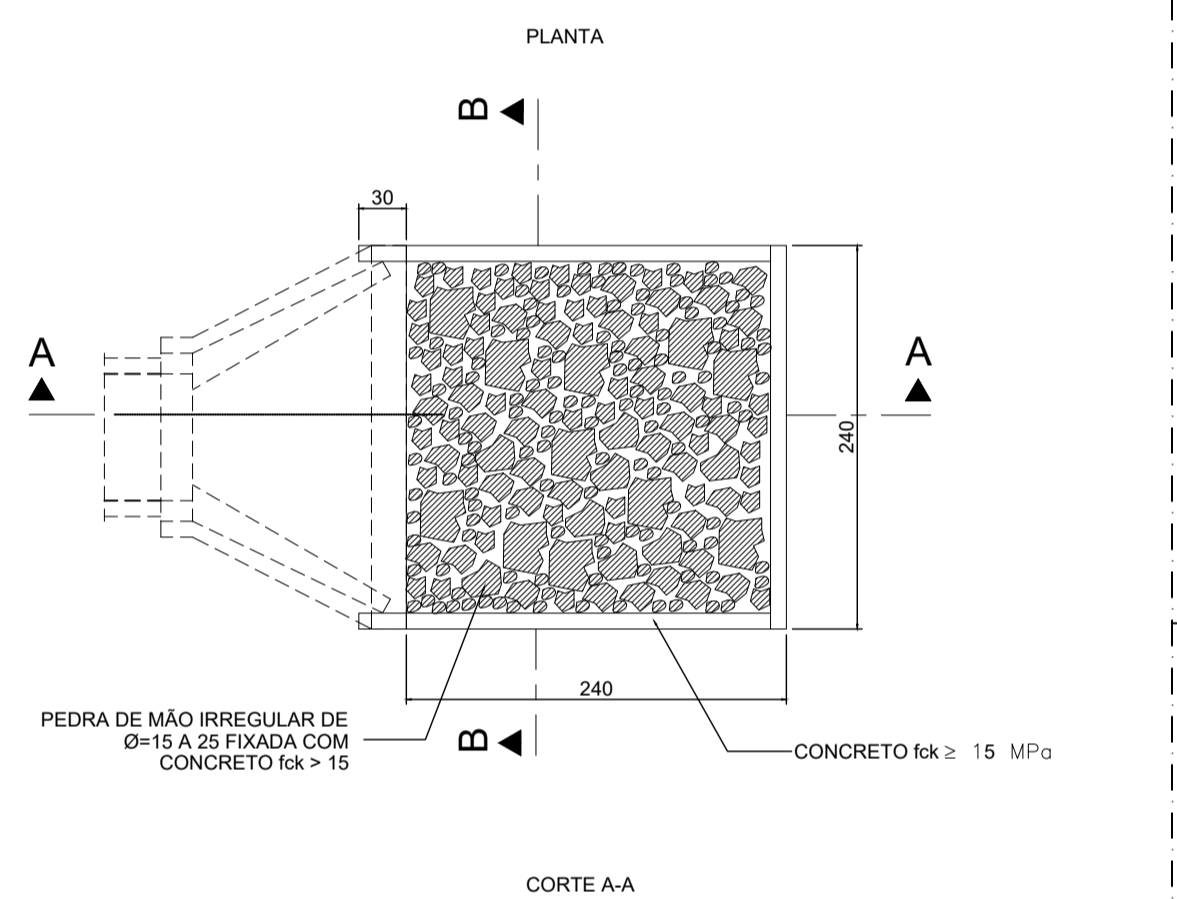

DETALHES DISSIPADOR DE ENERGIA
SEM ESCALA

 PREFEITURA MUNICIPAL DE SERRÃO Estado de Minas Gerais Praça Doutor João Pinheiro 154 CEP 37.000-000 Fone: 35 3541.1006 Fax: 35 3541.1368 CNPJ: 16.863.271/0001-81 www.serraon.br		PROJETO DE PAVIMENTAÇÃO E DRENAGEM - MERCADO MUNICIPAL Tameses Queiroz Simões Clementino - Secret. Munic. Infraestrutura, Trânsito e Transporte Rangel Luiz Gomes Araújo - Crea-MG 148.891/D	
Espionhadas Pires de Miranda Secretária de Administração, Trânsito e Transporte Tameses Queiroz Simões Clementino Rangel Luiz Gomes Araújo - CREA-MG 148.891/D Cristine Lucas Silva - CRT-MG 137954/1967 Data de emissão: 16/09/2023		MERCADO MUNICIPAL Serrão/MG BACIA CONTRIBUENTE DRENAGEM PLUVIAL DETALHES E PERFIL LONGITUDINAL DRENAGEM PLUVIAL Anulação de Responsabilidade Técnica	
Processo: _____ Prato: _____ Referência: _____ Situação: _____ Assinatura: _____ Data de emissão: 16/09/2023		CONTEÚDO: ESCALA: INDICADA PROJETO FOLHA: 03/03	