



Lar

Sala/Modalidades

Editais e Processos

Editais Encerrados/Arquivados

Atas e Documentos

Recursos

Relatórios

Esclarecimentos

Impugnações

Apenados / Impedidos

Contratações - PNCP

Modelos de Documento

Validação de Documentos

Dados de Mercado

[←](#) **CONSULTAR ESCLARECIMENTO****Nome do Usuário**
Letícia Leone
Simões**Participante**
Leone Comércio e Distribuição de Produtos
Nutricionais**Solicitação**

Solicitação criada às em

Bom dia! Segue pedido de esclarecimento.

Documentos da Solicitação**DOCUMENTOS**

ESCLARECIMENTO 024 2026.pdf

**VOLTAR**

PROPONENTE:

LEONE COMÉRCIO E DISTRIBUIÇÃO DE PRODUTOS NUTRICIONAIS LTDA
RUA MAJOR QUERINO, 135, RESIDENCIAL SANTA RITA,
POUSO ALEGRE 37.558-418 FONE: (35) 3422-3238
CNPJ: CNPJ:28.738.688.0001-20
E-MAIL comercial@lifenuutri.com.br

A PREFEITURA MUNICIPAL PARÁ DE MINAS - MG

Ilmo. Sr (A). Pregoeiro e equipe de apoio, venho por meio desta solicitar esclarecimentos referente ao PREGÃO ELETRÔNICO 024 /2026 da Prefeitura Municipal de Pará de Minas, MG.

Possui-se interesse em participar do Certame, todavia, ao analisarmos as informações do Edital, contidas no descritivo do item 83, verificamos que possuímos um produto que atende a toda necessidade nutricional, de acordo com a finalidade descrita.

ITEM 83 – NO DESCRITIVO É SOLICITADO:

DIETA ENTERAL OLIGOMÉRICA - DIETA ENTERAL OLIGOMÉRICA Alimento nutricionalmente completo, com apresentação em pó, em lata de 400 g, utilizado para nutrição oral e enteral, com 100% proteína do soro do leite hidrolisada, peptídeos, contendo maltodextrina, sacarose, no mínimo 16% amido de batata, no mínimo 70% de TCM concomitante a óleo de canola de baixo teor erúxico, sem glúten, com minerais e vitaminas, osmolaridade inferior a 300mOsm/l de água. Sabor baunilha. Indicada para uso em pacientes com intolerâncias gastrointestinais e a proteína intacta. OBS.: PRODUTO DEVE SER DE QUALIDADE IGUAL OU SUPERIOR A LINHA DA MARCA NESTLÉ – PEPTAMEN.

*Produto oferecido pela JL Comércio e Distribuição de Produtos Nutricionais Ltda:
Pentasure IBD Embalagem 400g – NunesFarma Nesh*

JUSTIFICATIVA DO ITEM 83 :

Solicitamos a participação com o produto Pentasure IBD Embalagem 400g - Marca NunesFarma Nesh – Corresponde a um fórmula nutricionalmente completa Fórmula para nutrição enteral e oral em pó, altamente especializada para pacientes com Doença de Crohn/Doença Inflamatória Intestinal, contendo TGF-₂. Com 16% de proteínas (100% proteína hidrolisada do Soro do Leite), 44% de carboidratos (maltodextrina e frutose) e 40% de lipídeos (63% de TCM). Isenta de lactose. Isenta de Glúten. Isenta de sacarose. Sem fibras. Lata de 400g. Sabor Baunilha. Segue ficha técnica para avaliação do produto.

Linha para Nutrição Clínica



Nesh **PentaSure**® IBD

Fórmula para nutrição enteral e oral em pó, altamente especializada para pacientes com Doença de Crohn /Doença Inflamatória Intestinal, contendo TGF- β 2. Com 16% de proteínas (100% proteína hidrolisada do Soro do Leite), 44% de carboidratos (maltodextrina e frutose) e 40% de lipídeos (63% de TCM). Isenta de lactose. Isenta de Glúten. Isenta de sacarose. Sem fibras. Lata de 400g. Sabor Baunilha.



Fabricante	Hexagon / Naresforma Nesh
Indicação	Pacientes com Doença Inflamatória Intestinal (Doença de Crohn e retocolite ulcerativa) e aqueles que necessitam de nutrição com TGF-β2 (ação anti-inflamatória e reparadora da mucosa intestinal)
Categoria	Fórmula Modificada para nutrição enteral e oral
Sistema	Aberto
Complexidade	Oligomérica
Embalagem / Apresentação	Lata de 400 gramas
Dose	16
Colher medida	50g (5 colheres medidas) em 210ml de água
Rendimento	10g
Sabor	8 porções ou 2000ml (1Kcal/ml)
Sabor	Baunilha
Característica energética	Normocalórica
Distribuição energética (%)	Proteínas (16%), Carboidratos (44%) e Lipídeos (40%)
Densidade calórica (kcal/mL)	1,0
Característica proteica	Normoproteica
Proteínas (%)	16%
Proteínas (g/100 mL)	4
Fontes de proteína	Origem animal - Proteína hidrolisada do soro de leite
Carboidratos (%)	44%
Carboidratos Totais (g/100mL)	11
Açúcares (g/100 mL)	3,2
Fonte de Carboidratos	Maltodextrina e Frutose
Lipídeos (%)	40%
Gorduras Totais (g/100 mL)	4,5
Gorduras Saturadas (g/100 mL)	3,3
Gorduras Trans (g/100 mL)	0
Gordura Monoinsaturada (g/100 mL)	0,4
Gorduras Poliinsaturadas (g/100 mL)	0,8
Perfil Lipídico (%S:%D:%M)	74% - 17% - 9%
Fonte de Lipídeos	TCM e óleo de milho
Fibra Alimentar (g/100 mL)	0
Fonte de Fibras	-
Osmolalidade (mOsm/kg)	410
Classificação osmolalidade	Levemente hipertônica
Glúten	Não contém
Lactose	Não contém
Sacarose	Sem adição
Nutrientes específicos	Contém TGF-β2

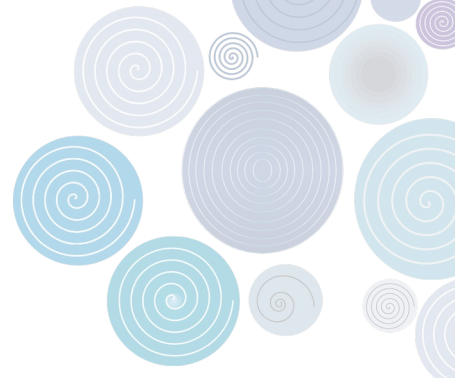

Pouso Alegre, 18 de maio de 2026.

Documento assinado digitalmente
gov.br ELIANA RODRIGUES CHAVES
Data: 19/05/2026 07:25:15-0300
Verifique em <https://validar.iti.gov.br>

LEONE COMÉRCIO E DISTRIBUIÇÃO DE PRODUTOS NUTRICIONAIS LTDA
CNPJ: 28.738.688/0001-20
ELIANA RODRIGUES CHAVES – NUTRICIONISTA - CRN: 1009
CPF: 023.976.446-30 - RG: 05.822.493- SSP/MG