

IMPLANTAÇÃO DE LOTES
QUADRA 10
ÁREA TOTAL: 4.099,71m²

ÁREA A PAVIMENTAR: 1.988,95m²
MEIO-FIO A CONSTRUIR: 495,88m

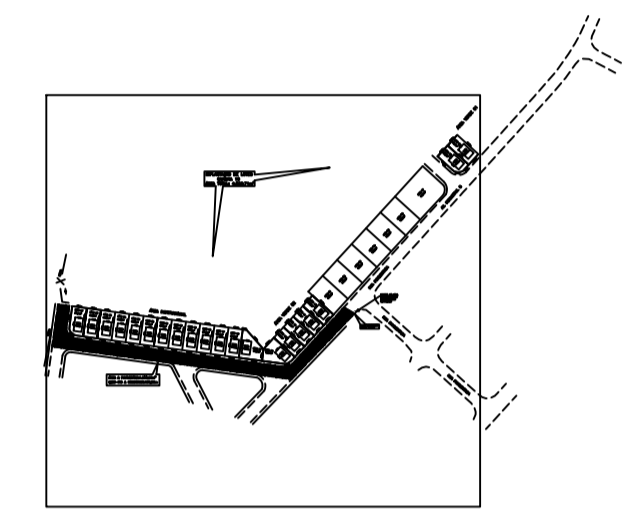
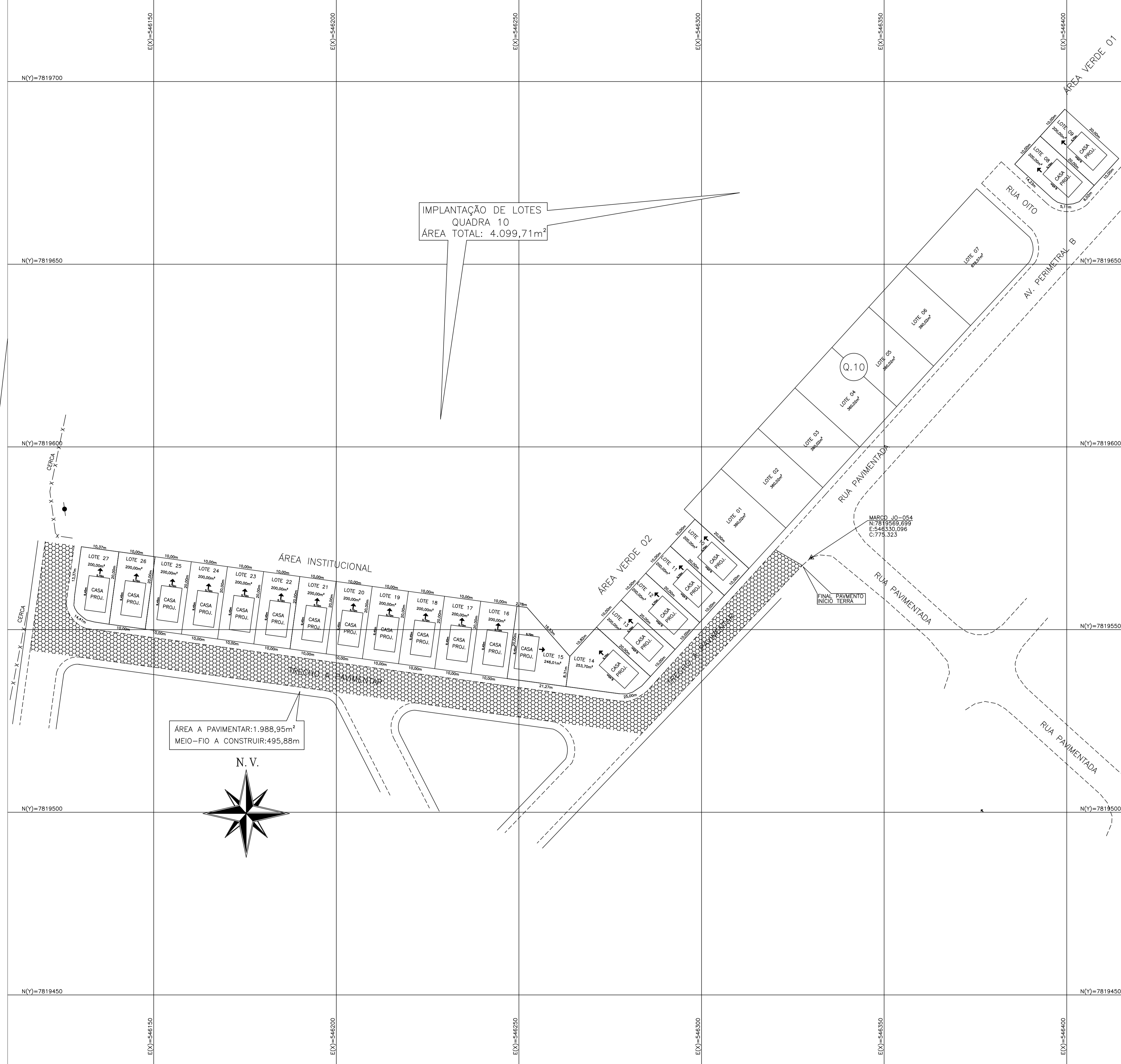
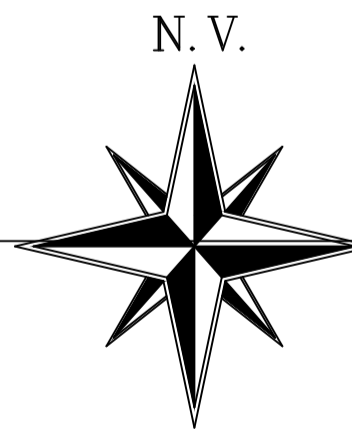

ARTICULAÇÃO DE PRANCHAS:

CONVENÇÕES

➔ INDICAÇÃO DE SENTIDO PARA POSSÍVEIS AMPLIAÇÕES

REVISÕES:		DESCRIÇÃO
DATA:	ASSIN.:	

REFERÊNCIA: JANEIRO/2026
 RT:
 STEWART MONTGOMERY EXPOSITO
 CREA: 112422/D

**LEVANTAMENTO PLANIALTIMÉTRICO
CADASTRAL GEORREFERENCIADO**

LOCAL/ENDEREÇO: PROJETO DE IMPLANTAÇÃO DE LOTES – QUADRA 10
 RUA DE TERRA – BAIRRO DONA ZININHA
 MUNICÍPIO DE SÃO JOSÉ DA VARGINHA – MG

DATUM:	FUSO:	DATA:	FORMATO:	ESCALA:	FOLHA:
SIRGAS 2000	23	05/01/2026	A1	1:500	1/1

ASSPROT
 PROJETOS E TOPOGRAFIA
 ASSOCIADOS PROJETOS E TOPOGRAFIA LTDA.
 AV. ABDON SENEI DE ARAÚJO, nº66 – DISTRITO DE ASCENÇÃO
 PARA DE MINAS – MG
 (31) 99591-4534
 assprot.eng@gmail.com

(31) 2524-0098 (31) 99591-4534
 Escritório Comercial STEWART M. EXPOSITO
 assprot.eng@gmail.com