

PLANTA ARQUIBANCADA

ESC 1/50

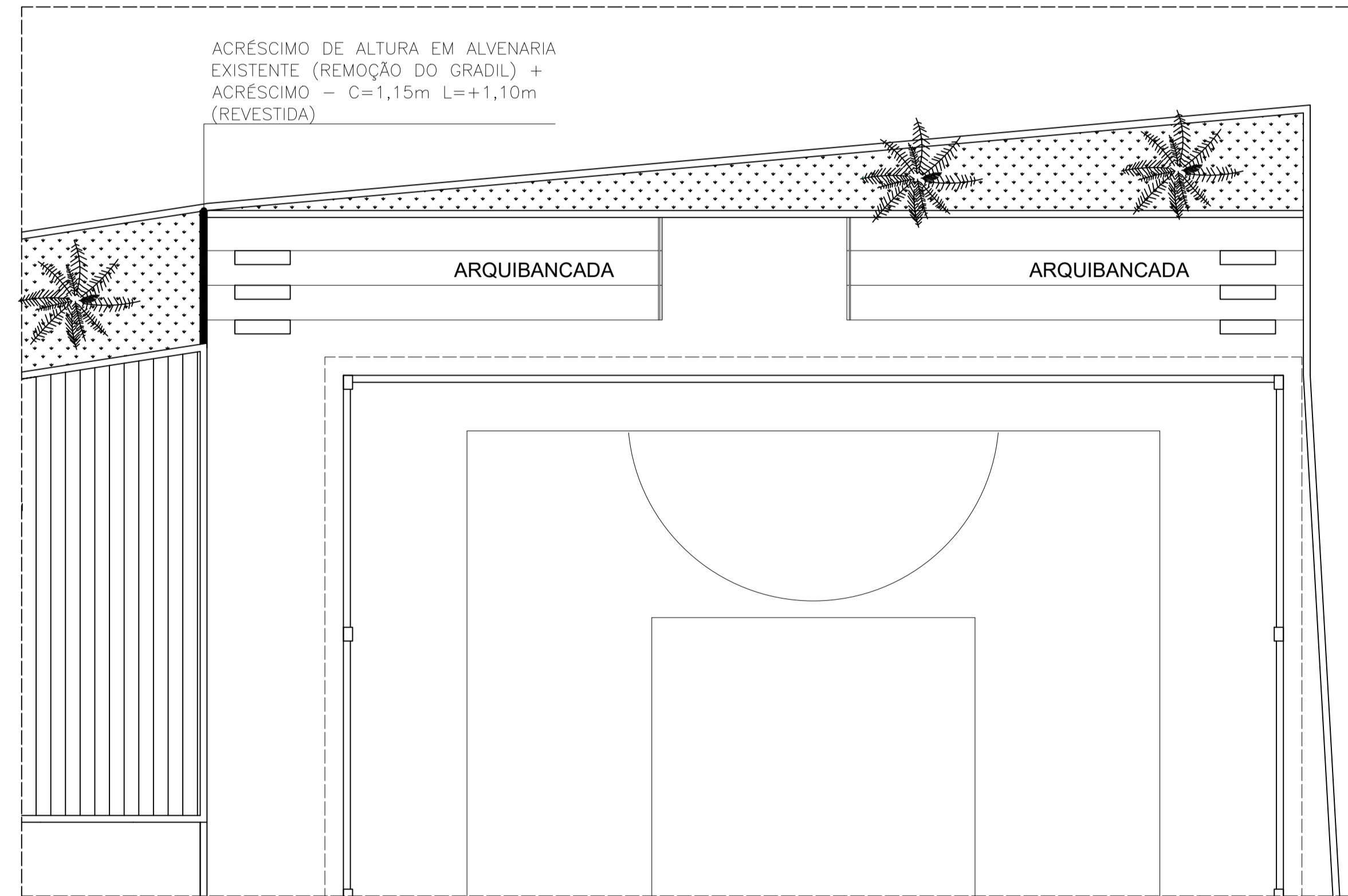

SITUAÇÃO

ESC 1/125

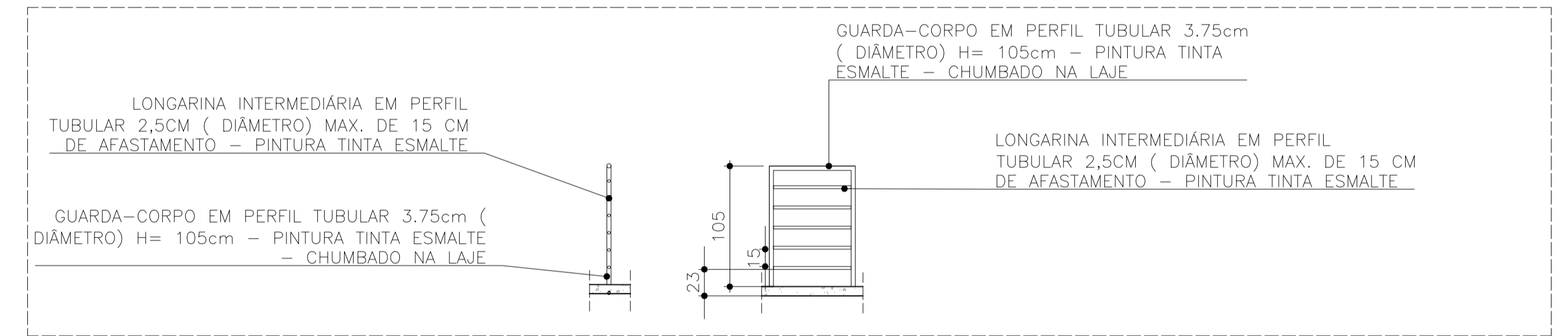

DETALHE GUARDA-CORPO ELEVÇÃO E CORTE

ESC 1/50

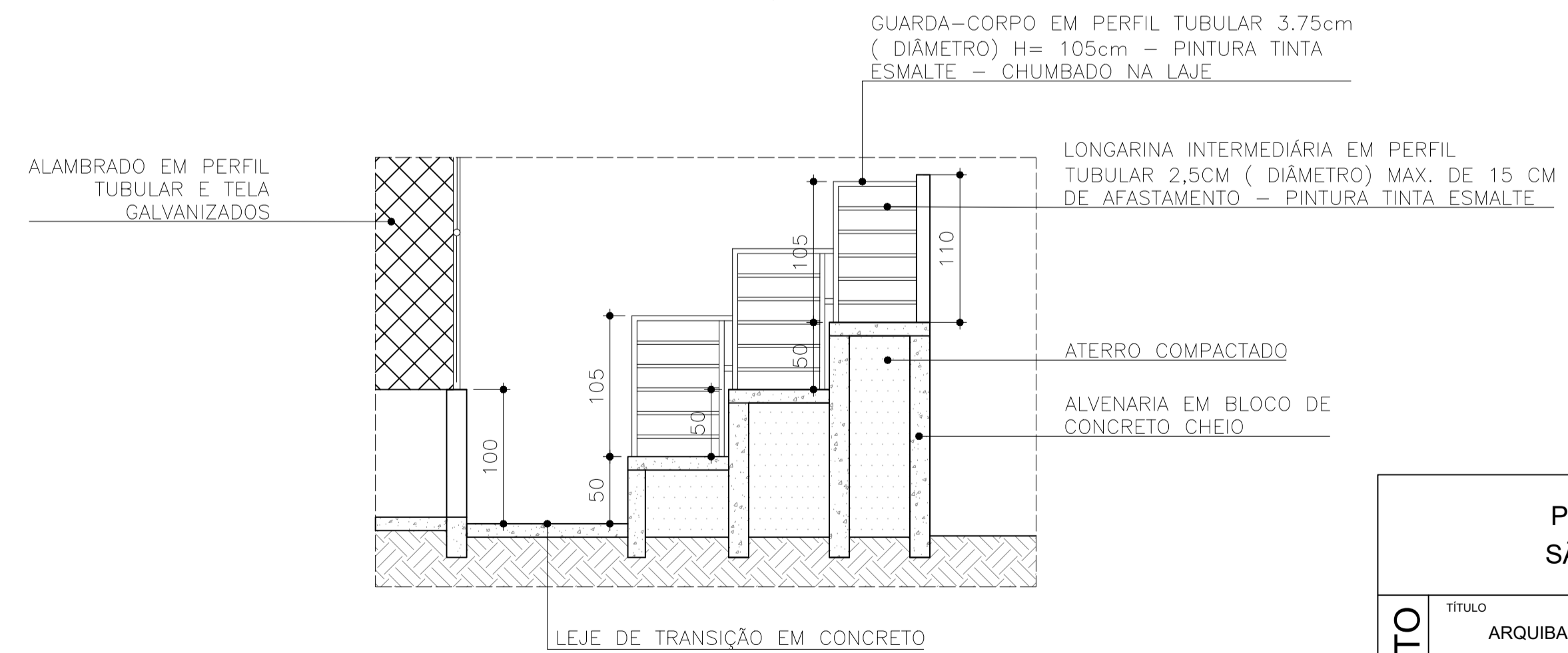

CORTE AA

ESC 1/50

<p>PREFEITURA MUNICIPAL SÃO JOSÉ DA VARGINHA</p>		ÁREA CONSTRUIDA:	
		PROJEÇÃO:	
		Nº PISOS:	01
<p><b>PROJETO</b></p>	TÍTULO:	ARQUIBANCADA - PROJETO DE ARQUITETURA E ESTRUTURAL	
	CONTEÚDO:	Planta Baixa, de Situação, Cortes, Detalhamentos Detalhamento da Estrutura, Planta de Formas, Armação, Drenagem e Elevações	
	USO:	ESPORTIVO - VESTIÁRIO QUADRA CLUBE	
	RT PROJETO:	CAMILA ALVES SILVA DIAS - CREA MG 248.735/D	DATA:
COLABORADOR:		CAU:	DESENHO:
RT EXECUÇÃO:		CREA:	FOLHA:
PROPRIETÁRIO:		CNPJ:	
<p>PREFEITURA MUNICIPAL DE SÃO JOSÉ DA VARGINHA - 18.313.882/0001-00</p>			<p>01/02</p>

# MUROS DE ARRIMO COM ALTURA DE 1,50 METROS:

DETALHE TÍPICO DE SAPATAS PARA MUROS COM ALTURA DE 1,50m:

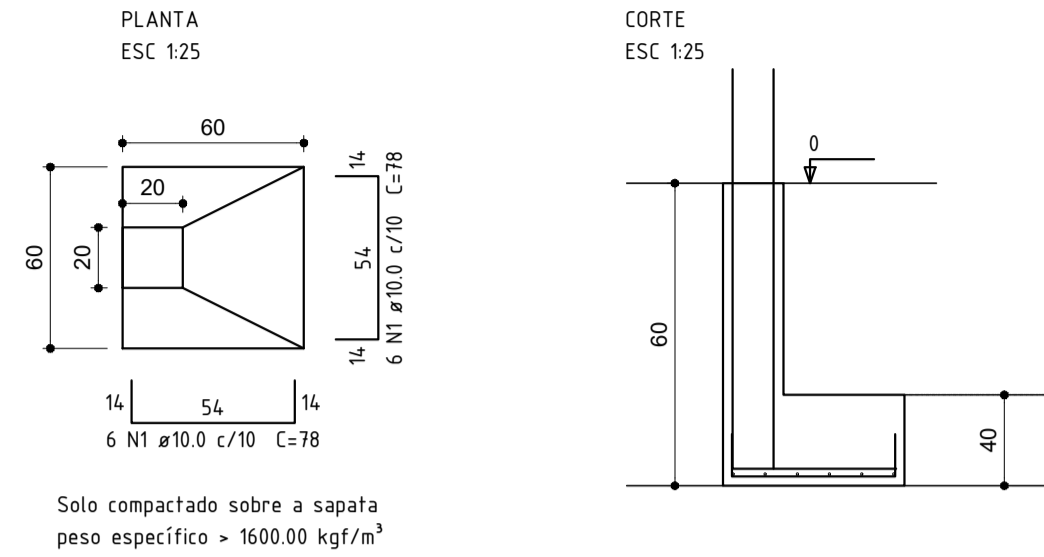

## IMPORTANTE:

DETALHE TÍPICO DE PILARES PARA MUROS COM ALTURA DE 1,50m:

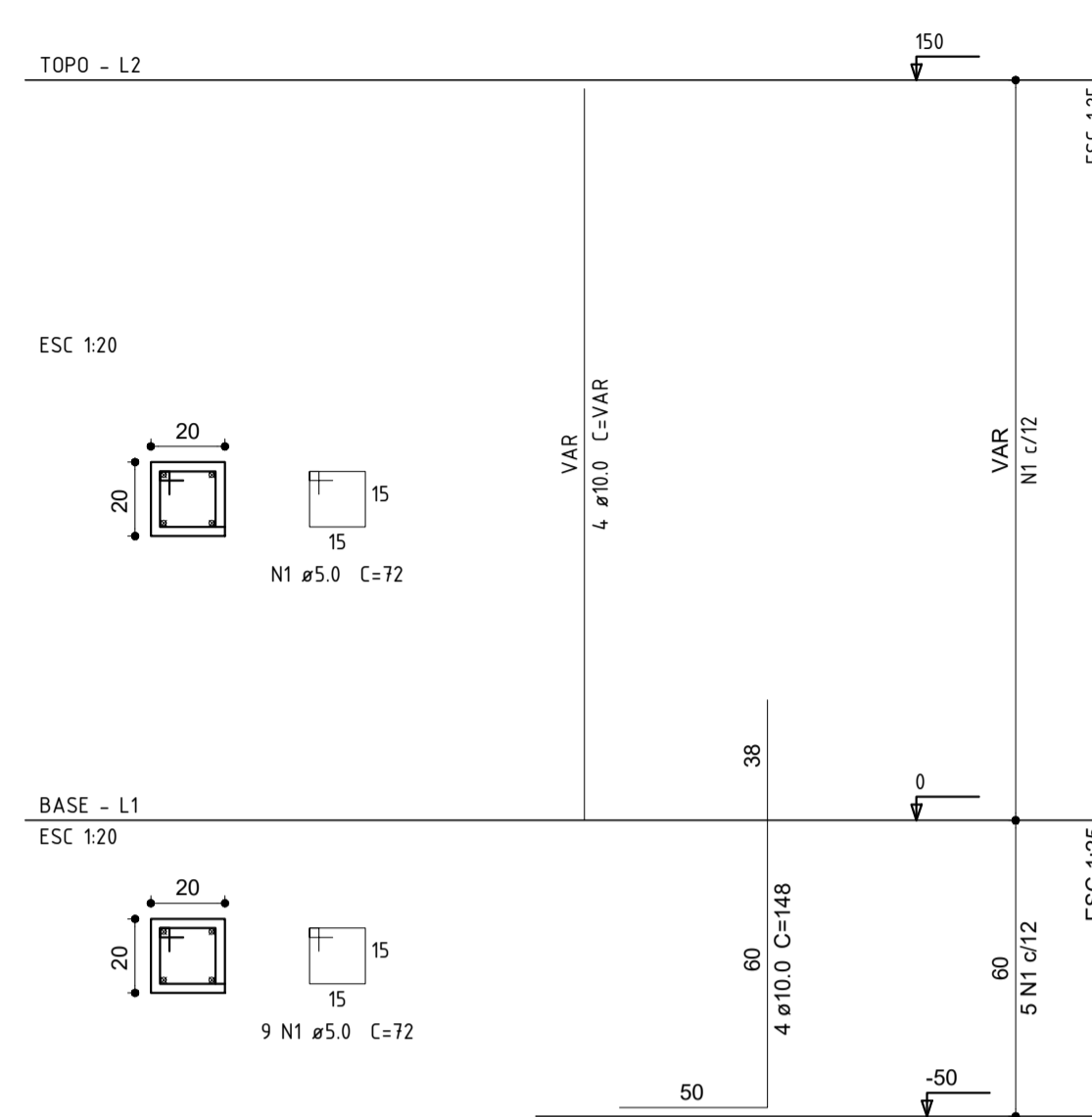

## NOTAS:

- 1- A CADA 12M DE MURO DEVERÁ CONTER UMA JUNTA DE DILATAÇÃO COM ISOPOR ENTRE OS PILARES QUE FAZEM A DILATAÇÃO.
- 2 - OS MUROS DEVERÃO SER IMPERMEABILIZADOS NAS FACES QUE FOREM RECEBER O ATERRO, FAZER A IMPERMEABILIZAÇÃO COM FRIO ASFALTO COM 3 DEMÃOS.
- 3 - DEVERÁ SER COLOCADO ENTRE O MURO E O ATERRO UMA LONA PARA AJUDAR NA IMPERMEABILIZAÇÃO E NA DRENAGEM DAS ÁGUAS DE CHUVA.
- 4 - DEVERÁ SER FEITO UMA DRENAGEM COM TUBO PERFURADO COM MANTA GEOTEXTIL (DENSIDADE DE 200g/M2) E BRITA, NO PÉ DOS MUROS. E NA PARTE SUPERIOR CANALETAS, PARA DIRECIONAR AS ÁGUAS DE CHUVAS PARA A REDE DE DRENAGEM PLUVIAL.

DETALHE TÍPICO DE VIGAS PARA MUROS COM ALTURA DE 1,50m:

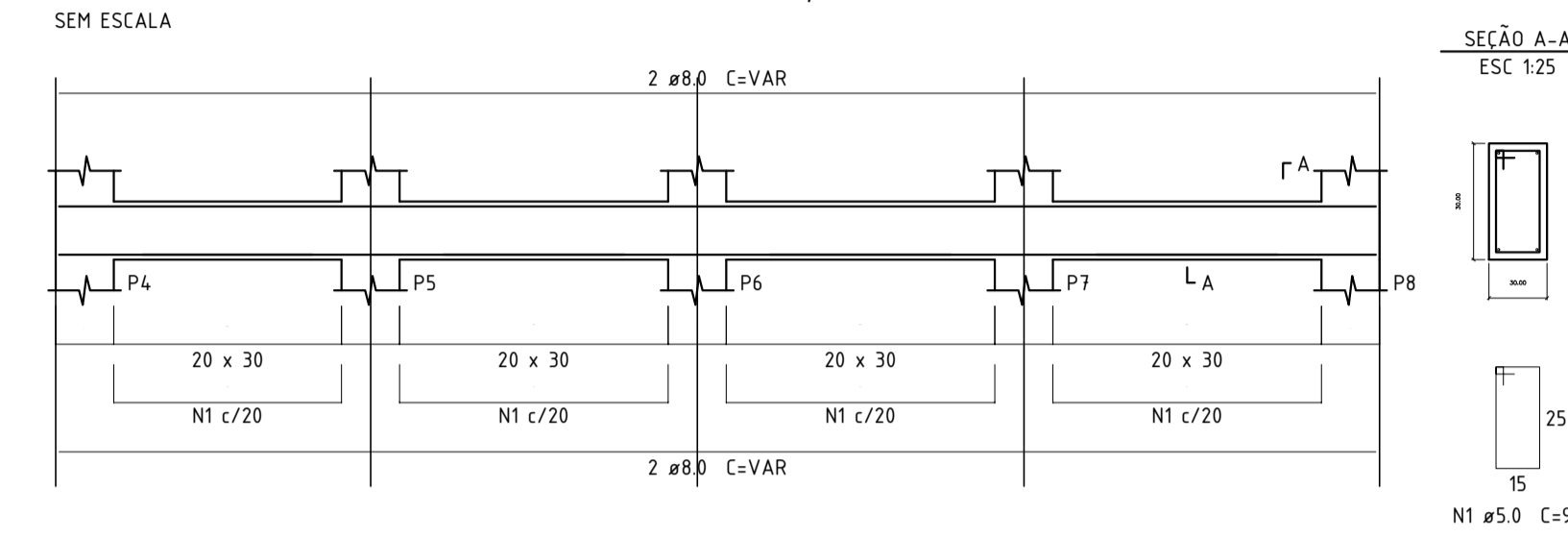

Arquibancada com degraus intermediários para melhoria da acessibilidade E25 CM P 30 CM

MURETA EM ALVENARIA h=1,10m SOBRE ARRIMO

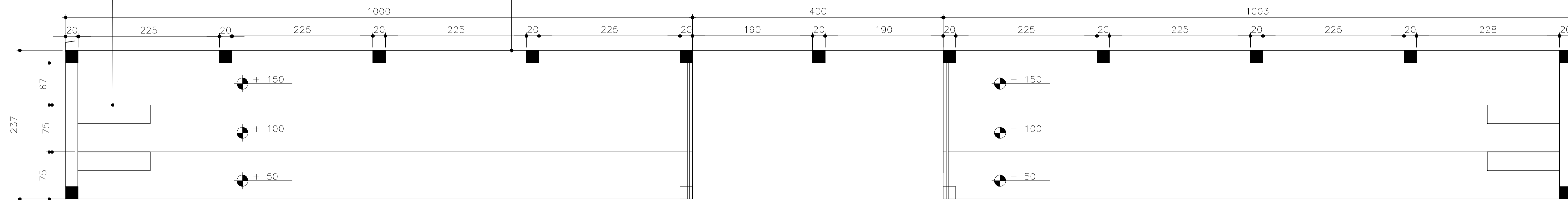

### PLANTA FORMAS

ESC 1/50

ALVENARIA DE VEDAÇÃO ESP 14CM - CHAPISCADA, REBOCADA E PINTADA

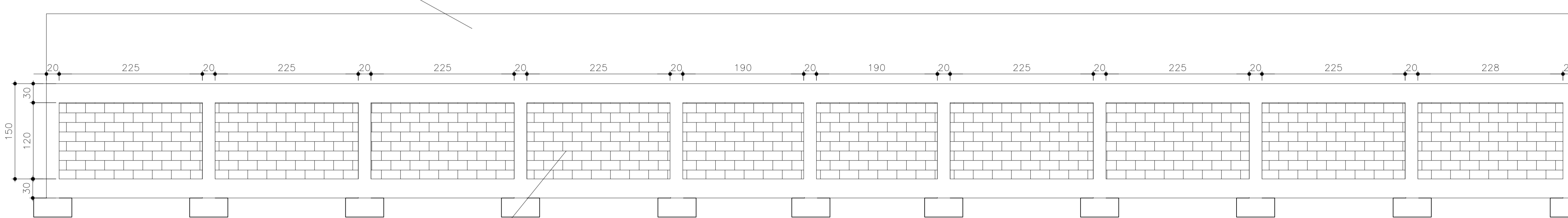

### ELEVAÇÃO - FUNDOS

ESC 1/50

ALVENARIA DE CONCRETO CHEIO DE CONCRETO CHEIO FCK=20MPa

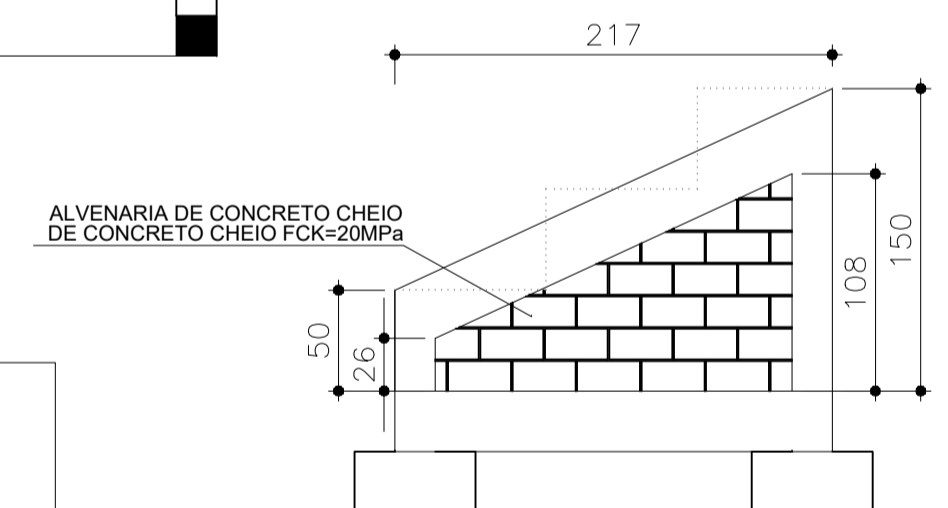

### ELEVAÇÃO - LATERAL

ESC 1/50

## OBSERVAÇÕES:

- Concreto Fck: 25 MPa, Slump 7+- 1.
- Adequar o slump ao bombeamento, mantendo o fator água/cimento.
- Aço CASO e CAGÓ
- Conferir medidas do terreno antes de iniciar a marcação (comunicar ao projetista, se as dimensões atuais forem diferentes)
- Usar Estação total para locar os pilares. A construção deverá ser locada, conforme projeto de implantação.
- Ajustar as medidas, conforme necessidade do local.
- Em caso de dúvidas na locação, ver projeto de arquitetura.
- Conferir bem a locação de cada pilar antes da concretagem da fundação.
- Em caso de dúvidas, consultar os projetistas.
- Planejar bem cada etapa da obra, para evitar problemas futuros.
- Dimensões e elevações em cm.
- Solicitar a topografia, a orientação para execução do gabarito.
- A edificação tem ângulos de 90°.
- foi utilizada uma Tensão Admissível do solo = 2,0 kg/cm2.

## LEGENDA:

REV.	DATA	DESCRIÇÃO DO TRABALHO E/OU REVISÃO
O	07/01/2026	EMIÇÃO INICIAL

PREFEITURA MUNICIPAL SÃO JOSÉ DA VARGINHA		ÁREA CONSTRUÍDA:
		PROJEÇÃO:
		Nº PISOS: 01
<b>PROJETO</b>	TÍTULO	ARQUIBANCADA - PROJETO DE ARQUITETURA E ESTRUTURAL
	CONTEÚDO	Planta Baixa, de Situação, Cortes, Detalhamentos Detalhamento da Estrutura, Planta de Formas, Armação, Drenagem e Elevações
	USO	ESPORTIVO - VESTIÁRIO QUADRA CLUBE
	RT PROJETO	CAMILA ALVES SILVA DIAS - CREA MG 248.735/D
COLABORADOR	CAU	DESENHO
RT EXECUÇÃO	CREA	FOLHA
PROPRIETÁRIO	CNPJ	<b>02/02</b>
PREFEITURA MUNICIPAL DE SÃO JOSÉ DA VARGINHA - 18.313.882/0001-00		