

REV.	DESCRIÇÃO	MODIFICADO POR	DATA

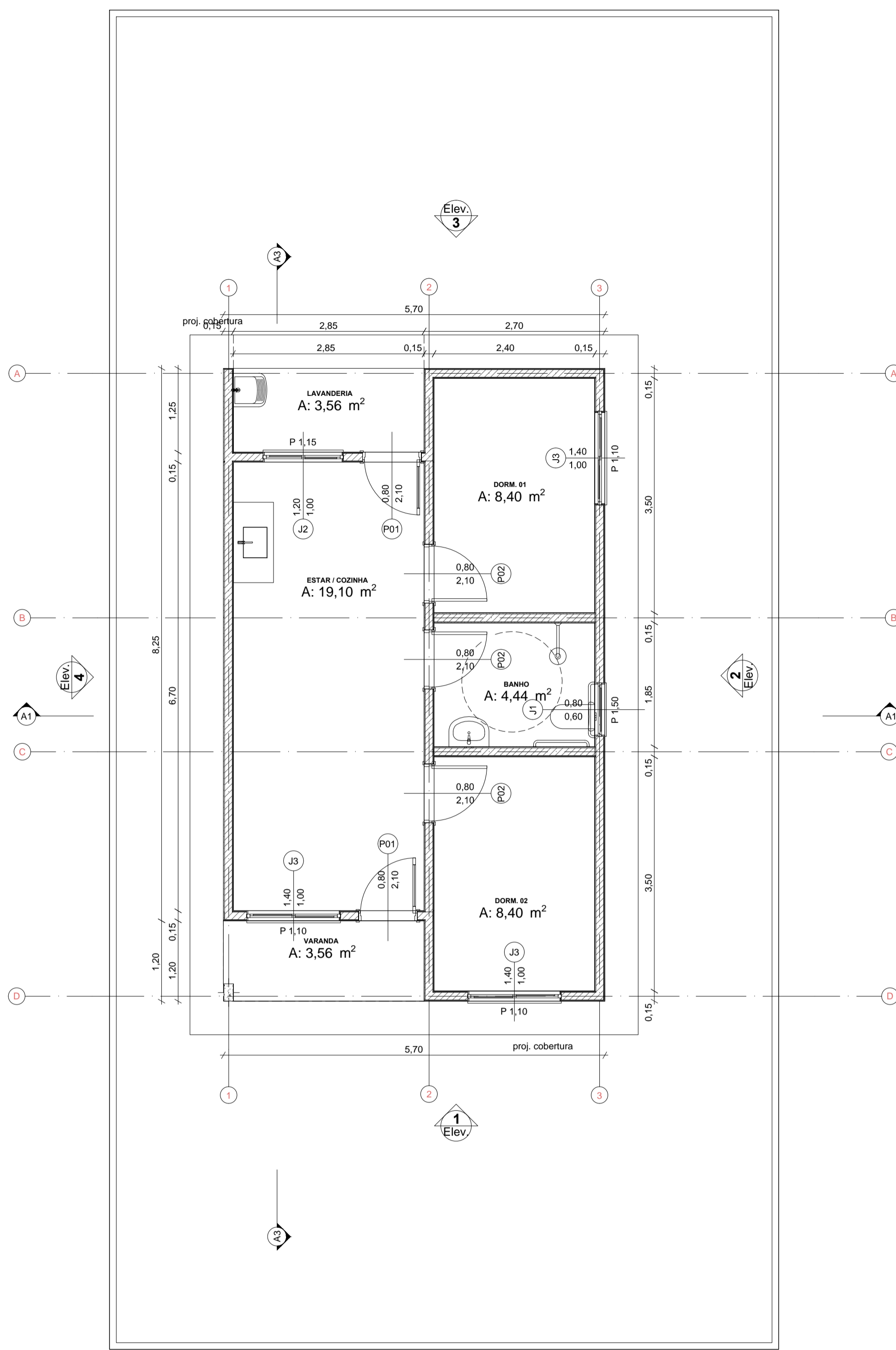

0 Planta Térreo  
Escala: 1:50

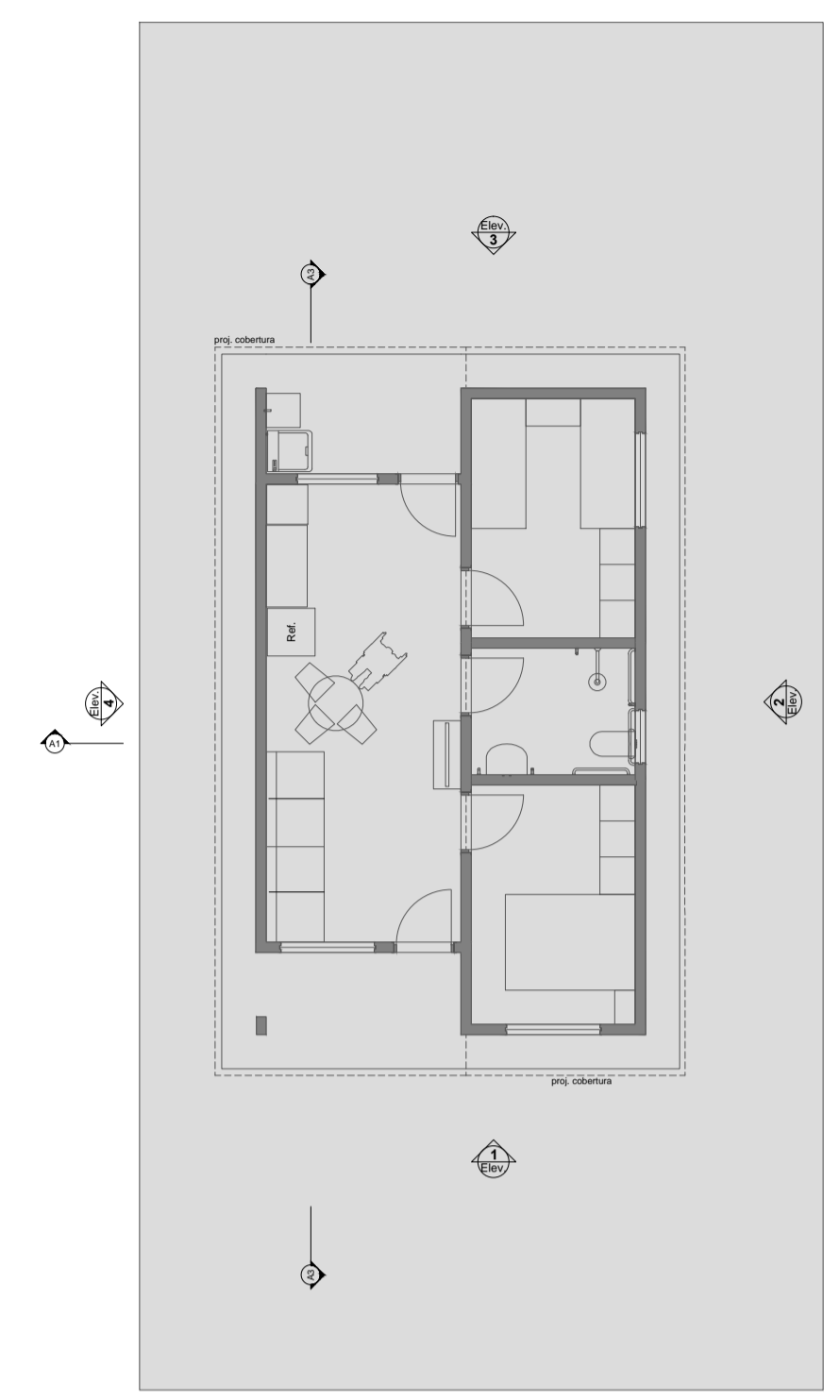

1 LAYOUT  
Escala: 1:100

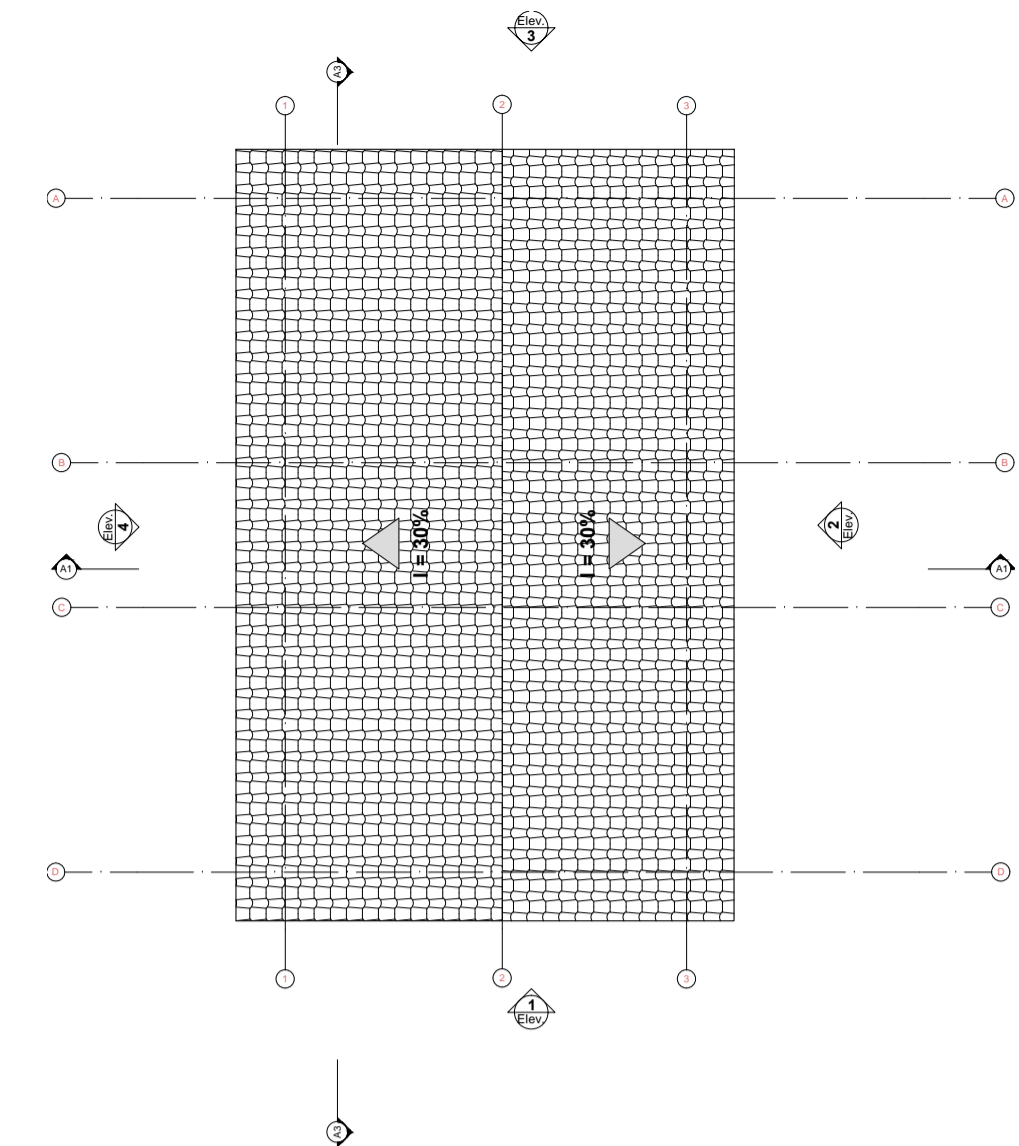

3 Planta Cobertura  
Escala: 1:50

Quadro de Areas			
Piso de Origem	Cômodo	Área Medida	
Nível 0,00	01	ESTAR / COZINHA	19,10
	02	DORM. 01	8,40
	03	BANHO	4,44
	04	DORM. 02	8,40
	05	VARANDA	3,56
	06	LAVANDERIA	3,56
		<b>TOTAL</b>	<b>47,46 m²</b>

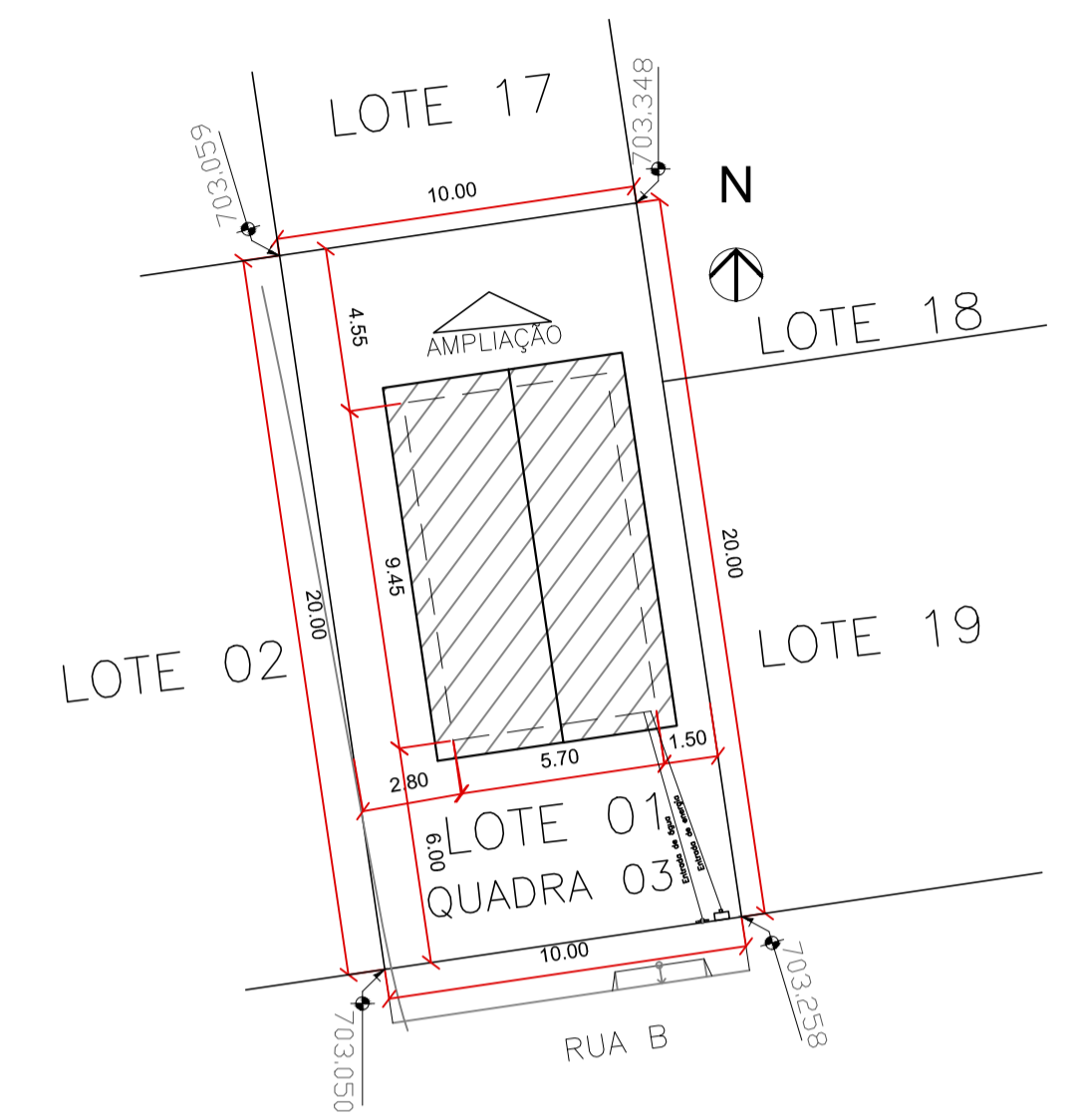

2 Implantação  
Escala: 1:200

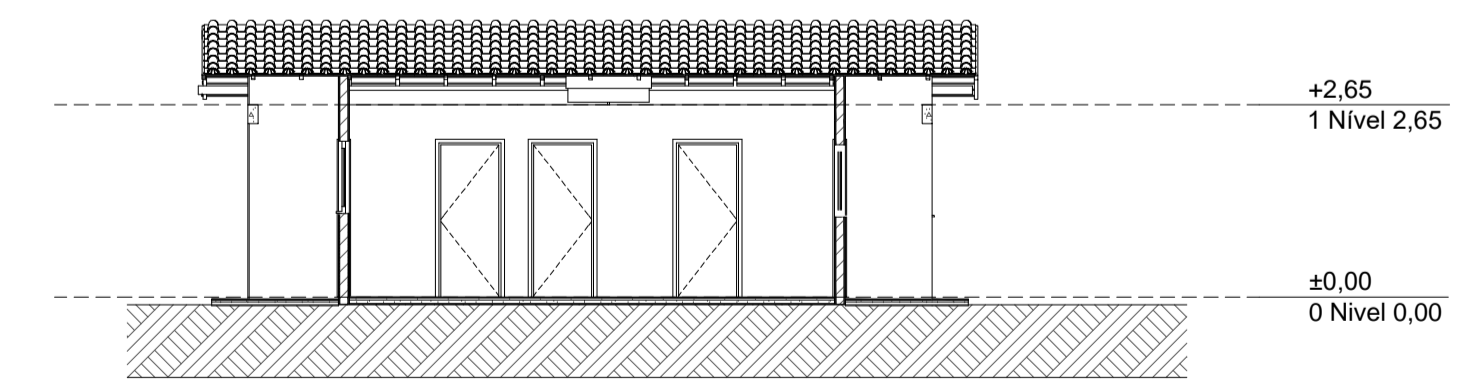
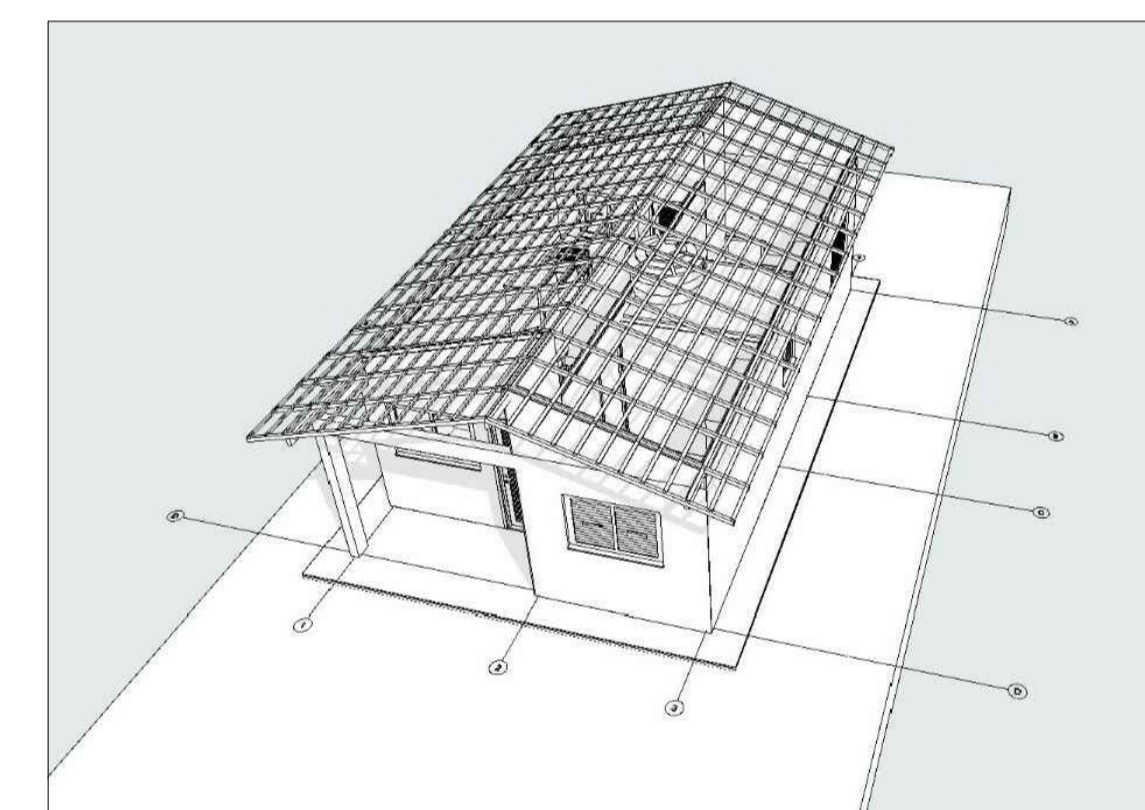
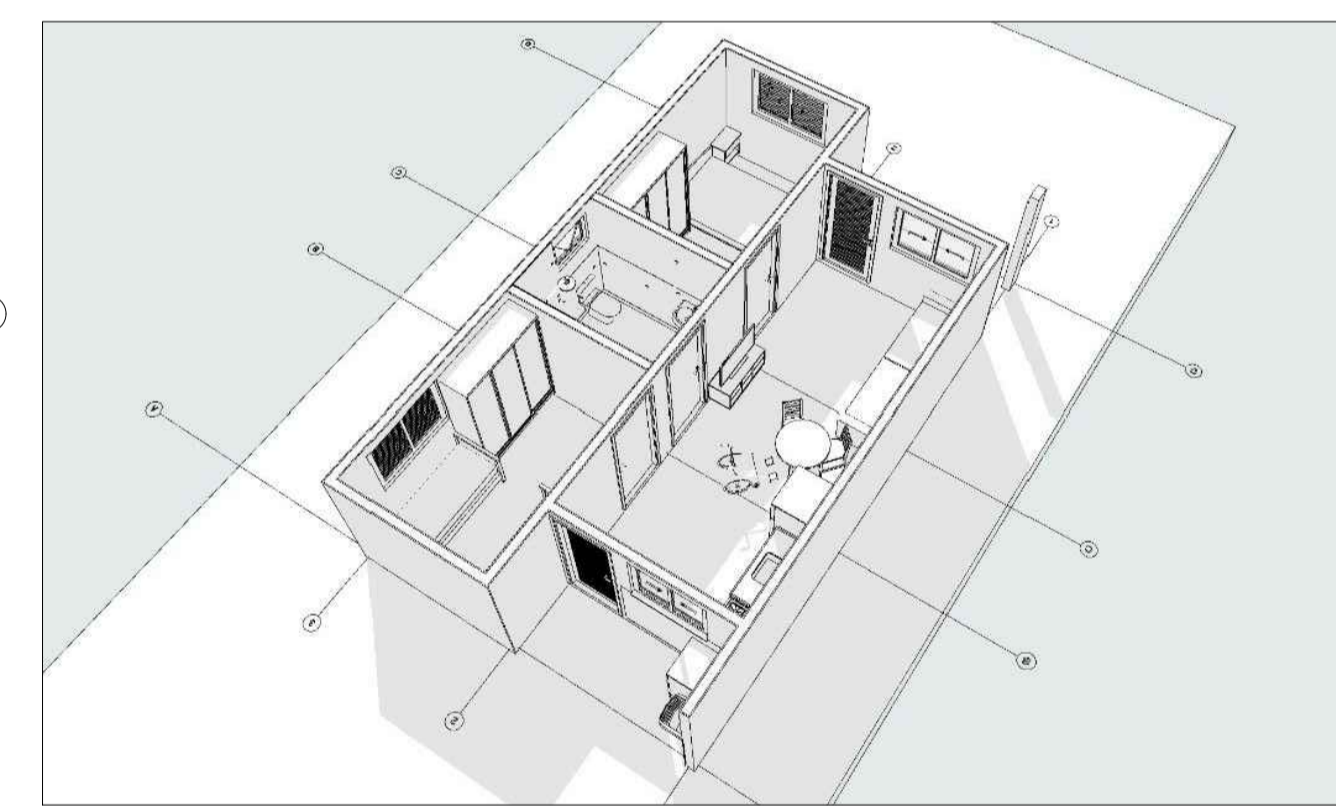

A3 Corte 1:100

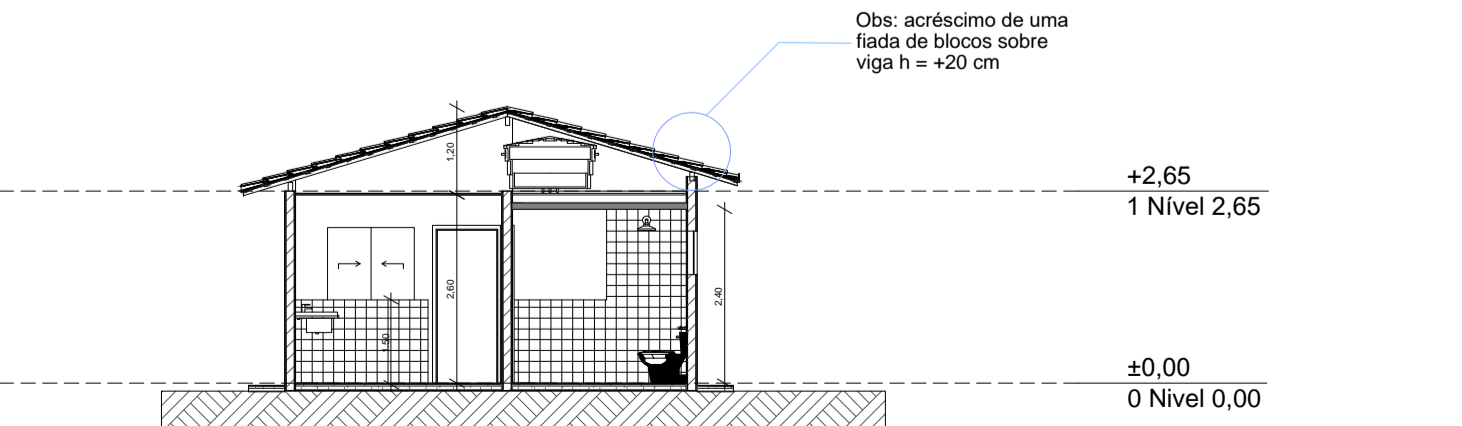

A1 Corte 1:100

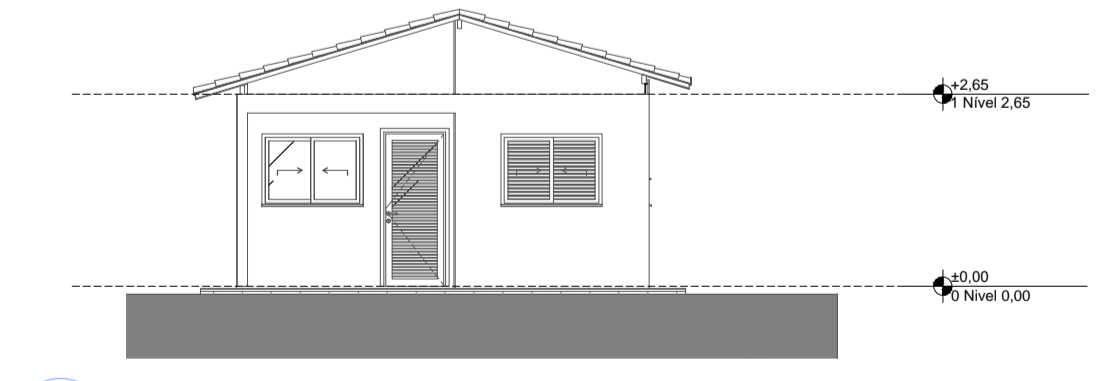

1 Elevação Frontal 1:100

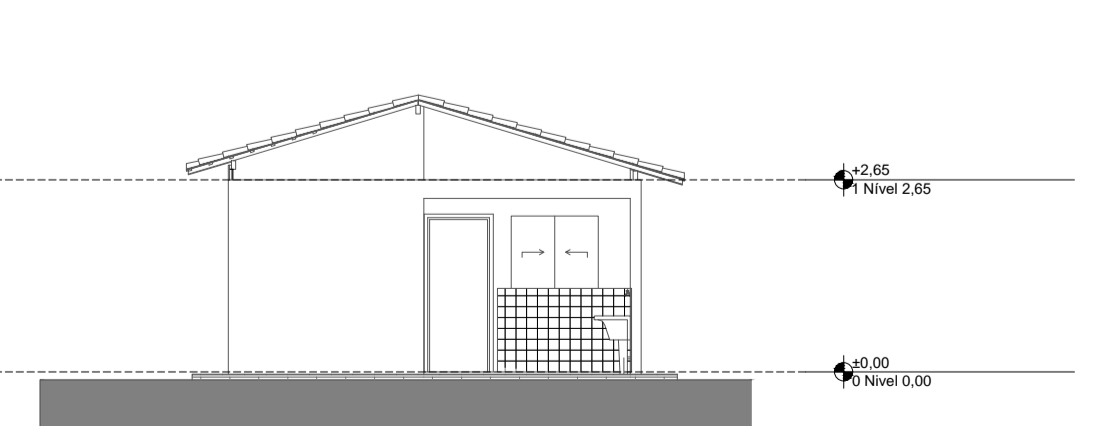

3 Elevação Posterior 1:100

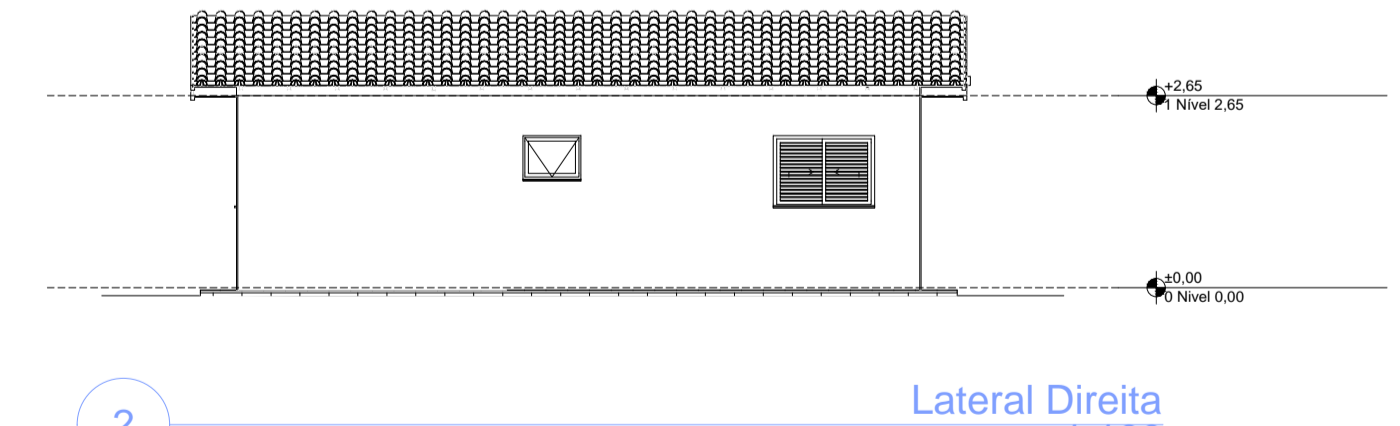

2 Lateral Direita 1:100

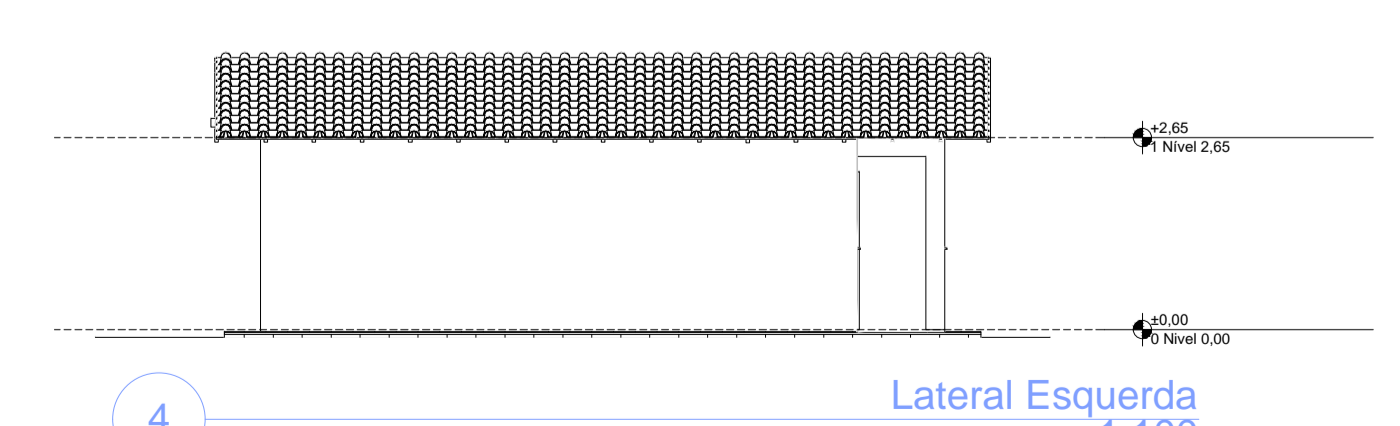

4 Lateral Esquerda 1:100



PROJETO DE UNIDADE HABITACIONAL NO MUNICÍPIO DE MARTINHO CAMPOS  
 ENDEREÇO: RUA B QUADRA 03  
 CIDADE: MARTINHO CAMPOS ESTADO: MINAS GERAIS  
 CLIENTE: PREFEITURA MUNICIPAL DE MARTINHO CAMPOS

ENGENHEIRO: GILVAN VIEIRA DANTAS

FASE PROJETO  
 PL | Projeto Legal  
 CONTEÚDO  
 PROJETO ARQUITETÔNICO DE UNIDADE HABITACIONAL

ESCALA  
 INDICADA

DIMENSÃO DA FOLHA  
 A1

RESPONSÁVEL  
 WILSON CÔRREA ALVES AFONSO DE CARVALHO

DATA  
 04/08/2025

FOLHA  
 01/01

ARQUIVO DIGITAL  
 REVISÃO