

RELATÓRIO FOTOGRÁFICO DOS LOCAIS DA OBRA: PORTAL DE ENTRADA DA CIDAEE PASSEIOS PARA PEDESTRES

Endereço: A obra será realizada na rodovia LMG-776. O Portal de entrada ficará em frente ao Condomínio Boulevard das Palmeiras. Já os passeios para pedestres vai se estender desde a região do Portal de entrada da cidade na LMG-776 até a Rua Amparo Futebol Clube, Bairro: São Francisco de Assis – Bom Jesus do Amparo – MG.

PORTAL DE ENTRADA: O Portal de entrada da cidade estará localizado próximo à entrada do Condomínio Boulevard das Palmeiras. Conforme demonstrado na figura abaixo.



Figura 1 – local onde será executada a obra do Portal da Cidade.



PREFEITURA MUNICIPAL DE BOM JESUS DO AMPARO

ESTADO DE MINAS GERAIS – CNPJ: 18.317.693/0001-06



Figura 2 – local onde será executada a obra do Portal da Cidade.



Figura 3 – local onde será executada a obra do Portal da Cidade.

TRECHO 1: O trecho 1 possui 320 metros de extensão, local plano, com 1,20 metros de largura.



Figuras 4 e 5: Localização do trecho 1.



PREFEITURA MUNICIPAL DE BOM JESUS DO AMPARO

ESTADO DE MINAS GERAIS – CNPJ: 18.317.693/0001-06



Figura 6: Topografia do trecho 1.



Figura 7: Topografia do trecho 1.

TRECHO 2: O trecho 2 possui 102 metros de extensão, com 1,20 metros de largura. Será construído de um pequeno muro de contenção entre o passeio e o talude.



Figuras 8 e 9: Localização do trecho 2.



Figuras 9 e 10: Topografia do trecho 2.



Figura 11: Topografia do trecho 2.

TRECHO 3: O trecho 3 possui 199 metros de extensão total, sendo divididos em 3 partes:

- Parte 1 (marcação em vermelho na parte de baixo da figura 13): 139 metros de extensão, com passeio de concreto em local plano, com 1,20 metros de largura;
- Parte 2 (marcação em amarelo na parte do meio da figura 13): 26 metros de extensão, onde será feita uma passarela suspensa de laje pré moldada, com 1,20 metros de largura;
- Parte 3 (marcação em vermelho na parte de cima da figura 13): 34 metros de extensão, com passeio de concreto em local plano, com 1,20 metros de largura.

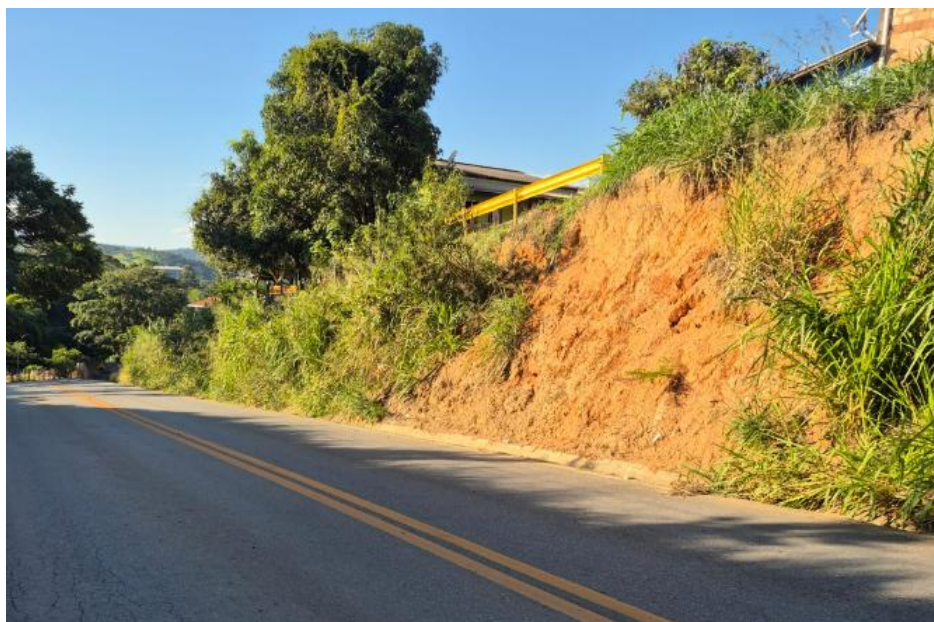
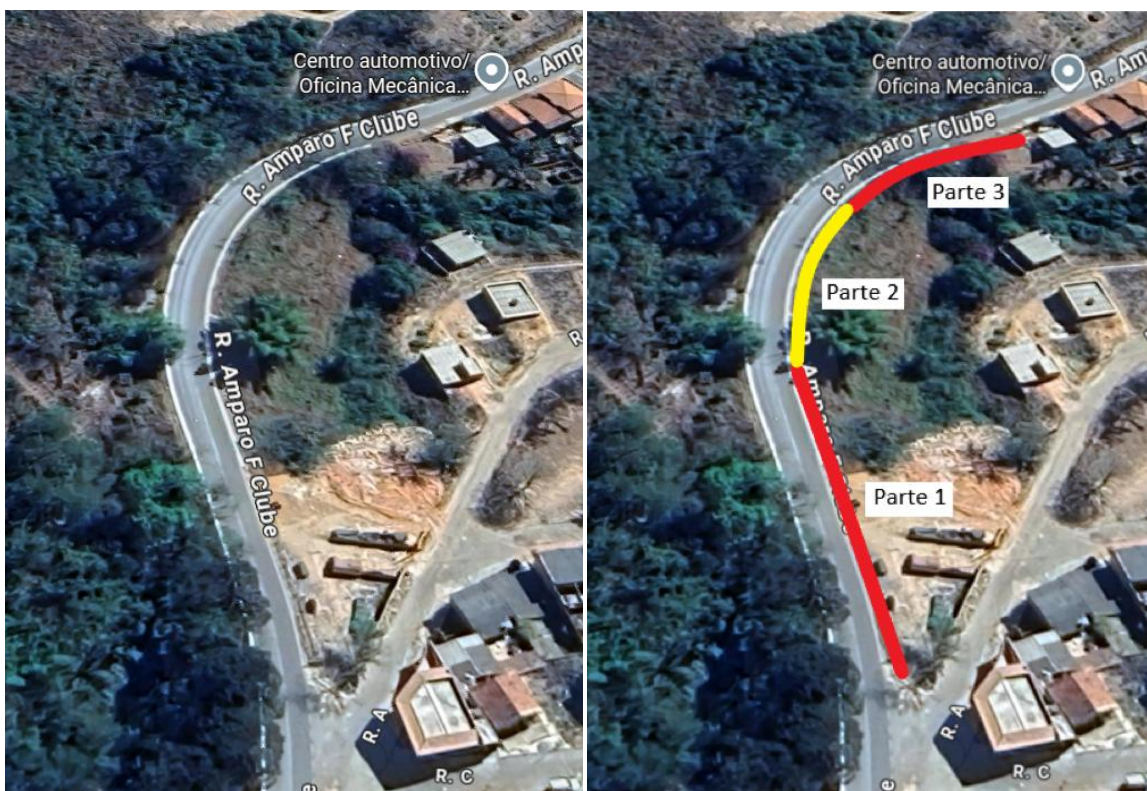

Figuras 12 e 13: Localização do trecho 3.



Figura 14: Topografia do trecho 3 (Parte 1).



Figuras 15 e 16: Topografia do trecho 3 (Parte 2).



Figura 17: Topografia do trecho 3 (Parte 3).

TRECHO 4: O trecho 4 possui 174,90 metros de extensão total, sendo dividido em 3 partes:

- Parte 1: 123 metros de extensão, com 1,20 metros de largura (quando possível);
- Parte 2: 36,2 metros de extensão, com 1,20 metros de largura (quando possível);
- Parte 3: 15,7 metros de extensão, com 1,20 metros de largura (quando possível);



Figuras 18 e 19: Localização do trecho 4.



Figuras 20 e 21: Topografia do trecho 4 (Parte 1).



Figura 22: Topografia do trecho 4 (Parte 2).



PREFEITURA MUNICIPAL DE BOM JESUS DO AMPARO

ESTADO DE MINAS GERAIS – CNPJ: 18.317.693/0001-06

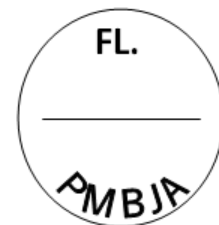

Figura 23: Topografia do trecho 4 (Parte 3).

Gustavo Oliveira Campolina Azeredo
Engenheiro Civil - CREA: MG 185137/D

Secretaria Municipal de Obas, Infraestrutura e Urbanismo
Guilherme de Lima Costa

Praça Cardeal Motta, 220 – Centro - CEP 35908-000 - MINAS GERAIS
TELEFONE.: (31) 3833-1222|3833-1119
Administração 2025/2028