



PREFEITURA MUNICIPAL DE BOM JESUS DO AMPARO

ESTADO DE MINAS GERAIS – CNPJ: 18.317.693/0001-06

PROJETO: PASSEIOS PARA PEDESTRES DO PORTAL DE ENTRADA ATÉ A CIDADE

Descrição detalhada de todos os trechos da obra.

TRECHO 1: o trecho 1 possui 320 metros de extensão, será feito um passeio de concreto em local plano, com 1,20 metros de largura. Feito em concreto com espessura total de 8cm.

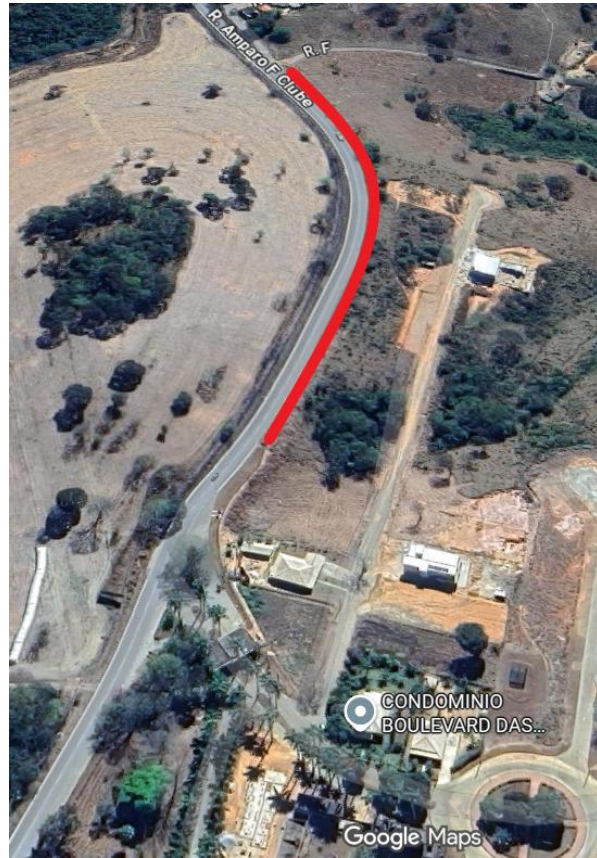

Figuras 1 e 2: Localização do trecho 1.



PREFEITURA MUNICIPAL DE BOM JESUS DO AMPARO

ESTADO DE MINAS GERAIS – CNPJ: 18.317.693/0001-06

TRECHO 2: o trecho 2 possui 102 metros de extensão, será feito um passeio de concreto em local plano, com 1,20 metros de largura. Detalhe que teremos um pequeno muro de contenção entre o passeio e o talude, este muro será feito com bloco de concreto de 20cm de espessura cheio de concreto e com armação de vergalhão de aço espessura de 8mm, armados a cada 2 metros, com canaleta na base e viga no topo do muro.



Figuras 3 e 4: Localização do trecho 2.

TRECHO 3: o trecho 3 possui 199 metros de extensão total, sendo divididos em 3 partes:

- Parte 1 (marcação em vermelho na parte de baixo da figura 6): 139 metros de extensão, com passeio de concreto em local plano, feito em passeio de concreto com 8cm de espessura e com 1,20 metros de largura;
- Parte 2 (marcação em amarelo na parte do meio da figura 6): 26 metros de extensão, onde será feito uma passarela suspensa de laje pré moldada, com pilares de aproximadamente 3 metros dispostos da seguinte maneira (1 metro de fundação, 2 metros de altura até a passarela). Esses pilares ficarão conectados às vigas transversais e longitudinais para conectar a estrutura. Este trecho terá 1,20 metros de largura de passeio livre.
- Parte 3 (marcação em vermelho na parte de cima da figura 6): 34 metros de extensão, com passeio de concreto em local plano, feito em concreto com 8cm de espessura e com 1,20 metros de largura; nos 10 metros finais do trecho, na divisa com a casa, teremos um pequeno muro de contenção de blocos de concreto de 20cm, como o que ocorre no trecho 2 da figura anterior.



Figuras 5 e 6: Localização do trecho 3.



PREFEITURA MUNICIPAL DE BOM JESUS DO AMPARO

ESTADO DE MINAS GERAIS – CNPJ: 18.317.693/0001-06

TRECHO 4: o trecho 4 possui 174,90 metros de extensão total, é indicado que os passeios tenham a largura de 1,20 metros sempre que possível, este trecho será dividido em 3 partes:

- Parte 1: 123 metros de extensão, com passeio de concreto em local plano, feito em passeio de concreto com 8cm de espessura e com 1,20 metros de largura;
- Parte 2: 36,2 metros de extensão, com passeio de concreto em local plano, feito em passeio de concreto com 8cm de espessura e com 1,20 metros de largura;
- Parte 3: 15,7 metros de extensão, com passeio de concreto em local plano, feito em passeio de concreto com 8cm de espessura e com 1,20 metros de largura;

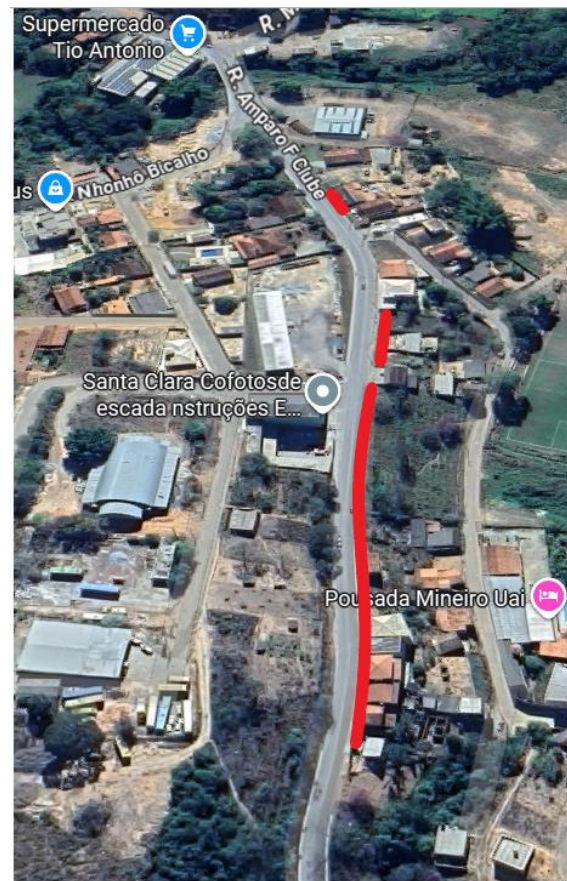

Figuras 7 e 8: Localização do trecho 4.