

INÍCIO  
19°27'39"S  
42°12'26"O  
COORDENADAS GEOGRAFICAS:  
FONTE: GOOGLE EARTH

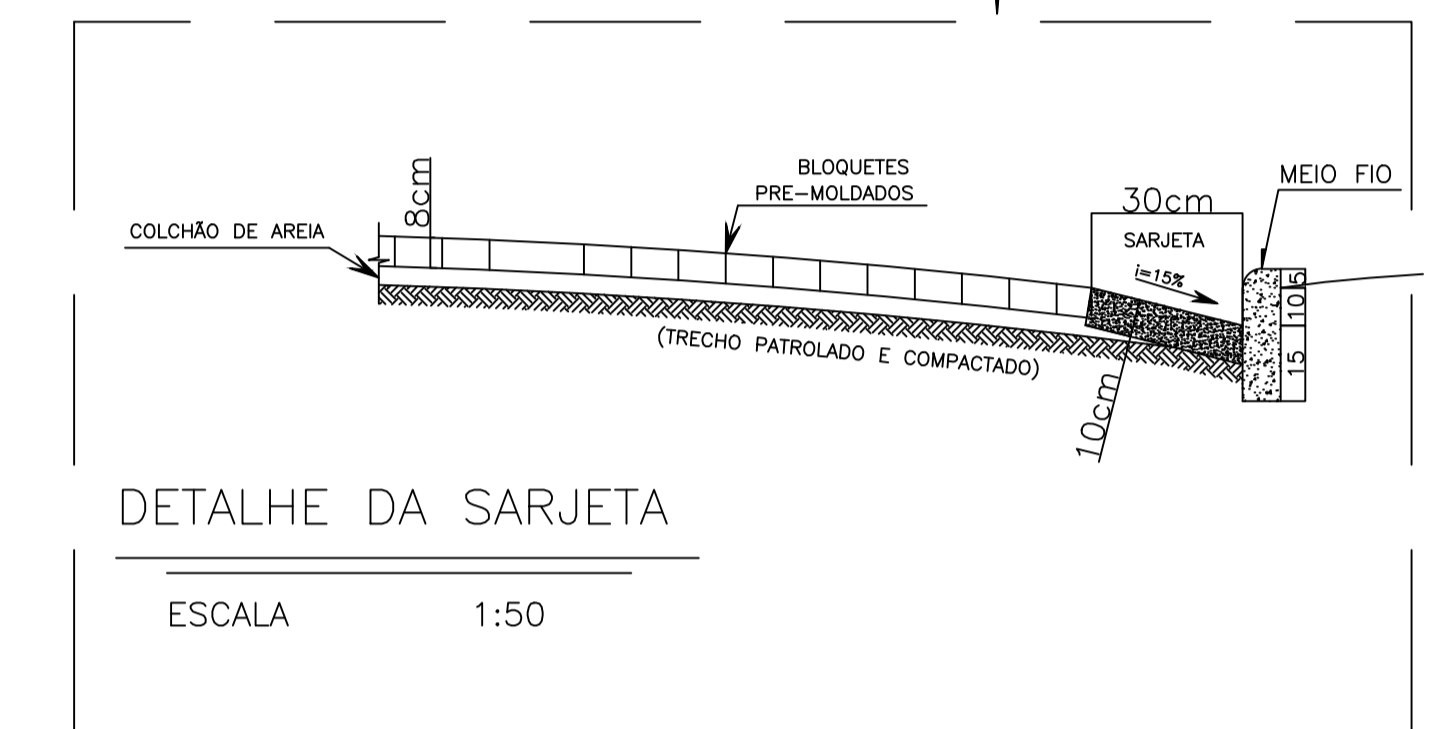
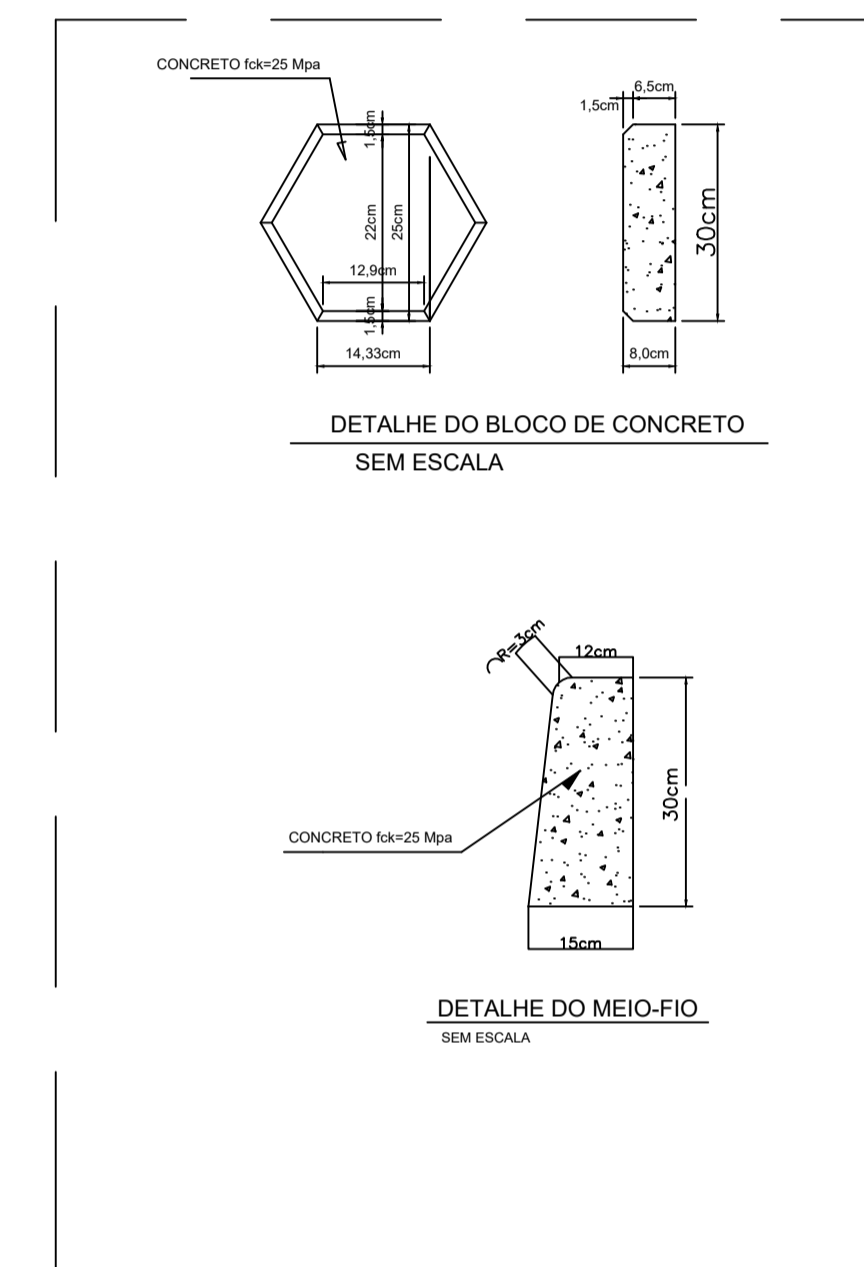
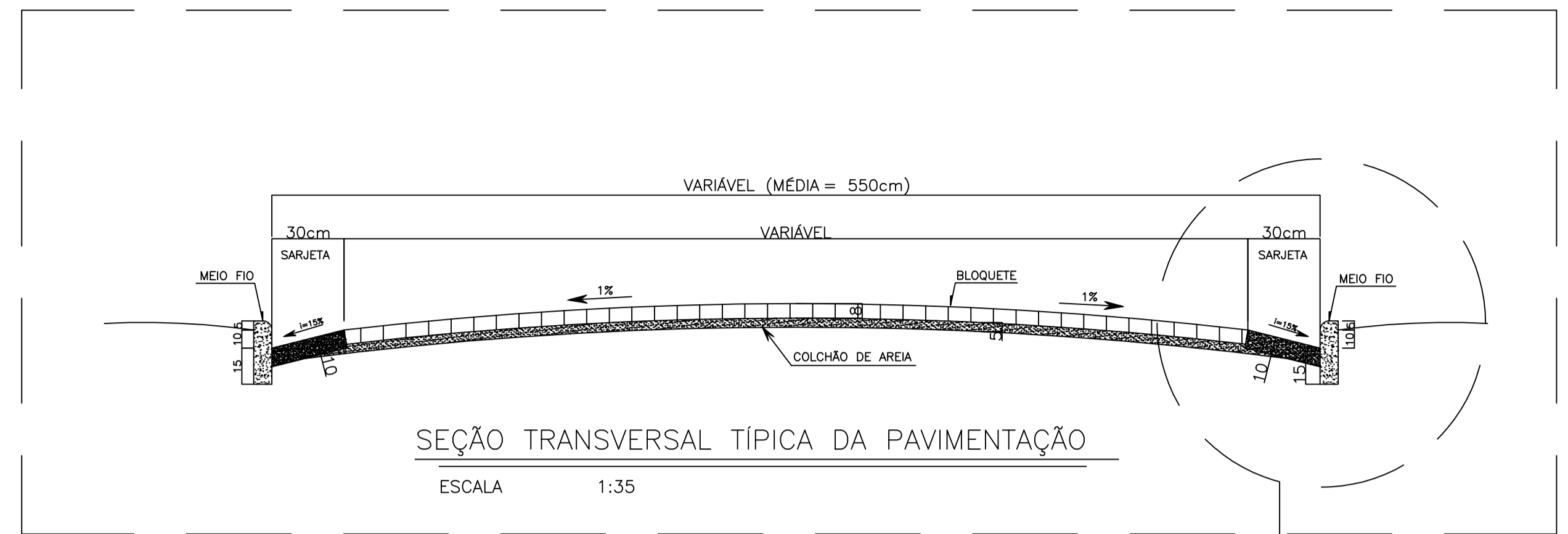
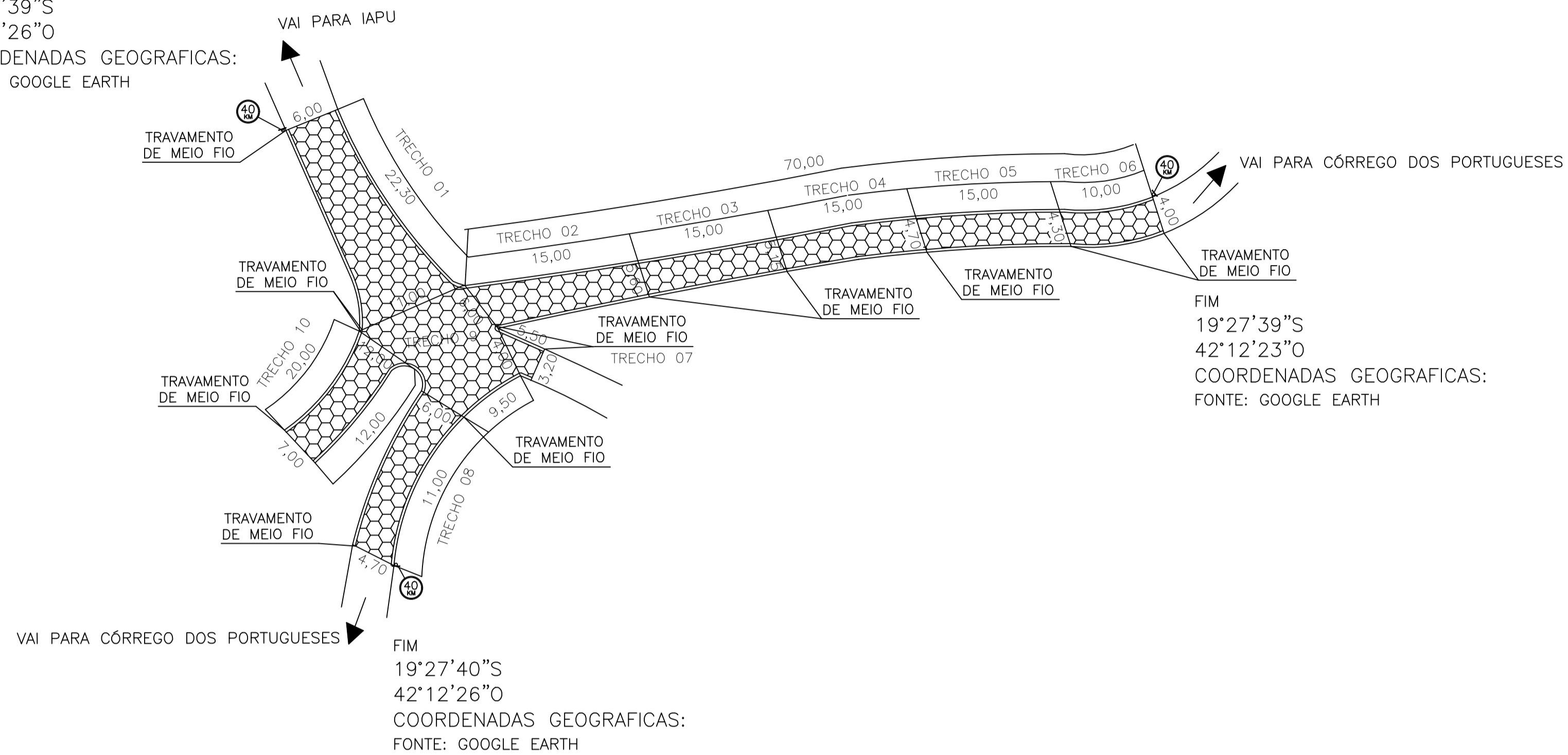

## PLANTA DO CALÇAMENTO EM BLOQUETES

ESCALA 1:750

QUADRO 1 - ÁREAS E QUANTIDADES DA PAVIMENTAÇÃO				
TRECHO 02, CÔRREGO DOS PORTUGUESES, ZONA RURAL, IAPU - MG				
Nº DO TRECHO	COMPRIMENTO (m)	LARGURA (m)	LARGURA MÉDIA (m)	ÁREA (M²)
Trecho 1	22,30	11,00	8,50	189,55
Trecho 2	15,00	5,60	5,80	87,00
Trecho 3	15,00	5,15	5,38	80,70
Trecho 4	15,00	4,70	4,93	73,95
Trecho 5	15,00	4,30	4,50	67,50
Trecho 6	10,00	4,00	4,15	41,50
Trecho 8	11,00	4,70	5,35	58,85
<b>TOTAL</b>	<b>103,30</b>			<b>599,05</b>

OBS: 1 - A largura média da estrada a ser pavimentada é de 599,05m / 103,30 m = 5,79 m.

QUADRO 1 A - ÁREAS E QUANTIDADES DA PAVIMENTAÇÃO					
TRECHO 02, CÔRREGO DOS PORTUGUESES, ZONA RURAL DE IAPU/MG					
Nº DO TRECHO	COMPRIMENTO (m)	COMPRIMENTO MÉDIO (m)	LARGURA (m)	LARGURA MÉDIA (m)	ÁREA (M²)
TRECHO 07	5,50	3,00	4,00	3,60	10,50
	0,50		3,20		
TRECHO 09	6,00 + 4,00	14,00	9,50	10,25	143,50
	6,00 + 12,00				
TRECHO 10	20,00	16,00	12,00	9,50	152,00
	12,00		7,00		
<b>TOTAL</b>	<b>33,00</b>				<b>306,00</b>

OBS: 1 - A largura média da estrada a ser pavimentada é de 306,00m / 33,00 m = 9,27 m.

CLASSIFICAÇÃO	ARQUIVO	APLICAÇÃO
a		
b		
c		
DATA	EXECUT.	VISTO
ALTERAÇÕES		

NOTAS :  
1 - DIMENSÕES DA PLANTA BAIXA DO CALÇAMENTO EM METROS (m).  
2 - OUTRAS DIMENSÕES DO PROJETO EM CENTÍMETROS (cm).

APROVADO  
PREFEITURA MUNICIPAL DE IAPU  
CNPJ Nº 18.338.630/0001-99

EMERSON DE SOUSA BRAGA  
ENGENHEIRO CIVIL - CREA: 296.512/MG

OLLIVEIRA & BRITTO LTDA  
PROJETOS E CONSTRUÇÕES LTDA  
Projeto Nova Sede do Poderde. 40, Colônia Parfite da Terra, 9, 96, Centro, Belo Oriente, MG.  
Telefone: (31) 9 3405-0331 - E-mail: eng@olliveiraebritto@gmail.com

ASSINATURA  
NOME : EMERSON DE SOUSA BRAGA  
PROJETO :  
NOME : EMERSON DE SOUSA BRAGA  
DES: EMERSON DE SOUSA  
DATA: OUTUBRO/2025

PREFEITURA MUNICIPAL DE IAPU - MG

CALÇAMENTO COM BLOCOS PRÉ-MOLDADOS E DRENAGEM  
TRECHO 02  
CÔRREGO DOS PORTUGUESES - ZONA RURAL - IAPU -MG.  
PLANTA DO CALÇAMENTO EM BLOQUETES E DETALHES

ESCALA INDICADA

Nº PAVIMENTAÇÃO

FOLHA 02 DE 03

PAV.