

SAPATAS-CINTAS  
ESC.: 1/250

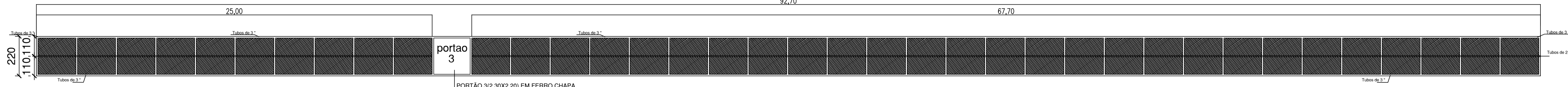

MURO LADO C-Lado da Arquibancada(Sapatas 39 x)  
ESC.: 1/250

PORTÃO 3(2,30X2,20) EM FERRO CHAPA GALVANIZADA PLANA 14GSG

Nota:  
Os Tubo Metálico serão concretado junto com as Sapatas

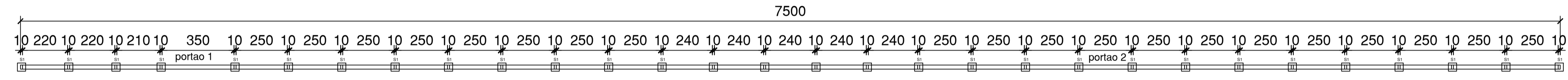

SAPATAS-CINTAS  
ESC.: 1/250

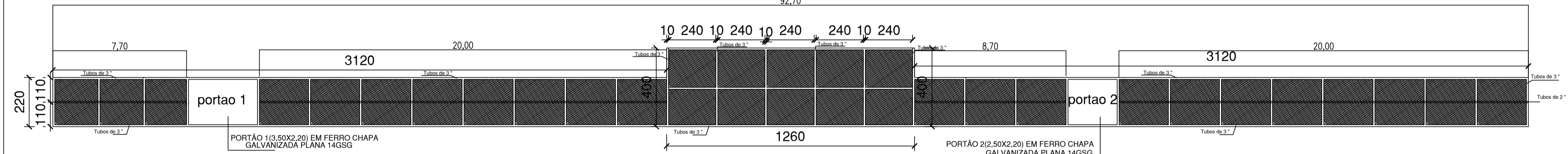

MURO LADO D-Atrás do Gol-Frente(Sapatas 30 x)  
ESC.: 1/250

PORTÃO 2(2,50X2,20) EM FERRO CHAPA GALVANIZADA PLANA 14GSG

Nota:  
Os Tubo Metálico serão concretado junto com as Sapatas

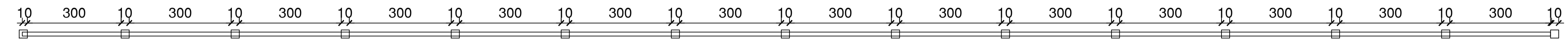

PILARES EM CONCRETO  
ESC.: 1/250

Nota:  
113 PILARES DE 15X10 CM X 2,50M  
PILARES DE CONCRETO A CADA 3M

LADO	COMPRIMENTO	ÁREA CONFORME MEMORIAL E ALTURAS ESPECIFICADAS
A	77.20	169.84
B	75.00	187.68
C	92.70	203.94
D	69.00	174.48
<b>ÁREA TOTAL</b>		<b>735.94</b>

RESPONSÁVEL TÉCNICO		CREA	
Engº Civil: JOSÉ GILSON MOREIRA		247.171/D-MG	
REQUIRENTE			
PREFEITURA MUNICIPAL SÃO JOÃO DO ORIENTE			
ENDEREÇO DA OBRA			
AVENIDA ALBERTO SEBASTIÃO DE OLIVEIRA			
BAIRRO		PROJETO	
CENTRO		03/2023	
CIDADE			
SÃO JOÃO DO ORIENTE			
TÍTULO DO PROJETO:PROJETO REFORMA CAMPO CESJO - ALAMBRADO			
USO DA EDIFICAÇÃO	DESENHO	DATA	FOLHA
PÚBLICA		19/01/2026	03
ESCALAS	INDIC.		