



**Anotação de Responsabilidade Técnica - ART**  
**Lei nº 6.496, de 7 de dezembro de 1977**

**CREA-MG**

**ART OBRA / SERVIÇO**  
**Nº MG20264778477**

**Conselho Regional de Engenharia e Agronomia de Minas Gerais**

INICIAL

**1. Responsável Técnico**

**FILLIPE DE SOUSA SANTOS**

Título profissional: **ENGENHEIRO CIVIL**

RNP: **1423101707**

Registro: **432900MG**

**2. Dados do Contrato**

Contratante: **MUNICÍPIO DE BANDEIRA**

**RUA ANTONIO BANDEIRA**

Complemento:

Cidade: **BANDEIRA**

Bairro: **CENTRO**

UF: **MG**

CPF/CNPJ: **18.349.902/0001-01**

Nº: **18**

CEP: **39917000**

Contrato: **Não especificado**

Celebrado em: **05/01/2025**

Valor: **R\$ 32.429,88**

Tipo de contratante: **Pessoa Jurídica de Direito Público**

Ação Institucional: **Outros**

**3. Dados da Obra/Serviço**

**ESTRADA LMG 638**

Nº: **SN**

Complemento:

Bairro: **CENTRO**

Cidade: **BANDEIRA**

UF: **MG**

CEP: **39917000**

Data de Início: **01/12/2026**

Previsão de término: **31/12/2026**

Coordenadas Geográficas: **-15.525484, 40.332405**

Finalidade:

Código: **Não Especificado**

Proprietário: **MUNICÍPIO DE BANDEIRA**

CPF/CNPJ: **18.349.902/0001-01**

**4. Atividade Técnica**

	Quantidade	Unidade
18 - Fiscalização		
60 - Fiscalização de obra > GEOTECNIA E GEOLOGIA DA ENGENHARIA > OBRAS DE TERRA > DE OBRAS DE TERRA > #3.3.1.4 - COMPACTAÇÃO	59,80	m²
60 - Fiscalização de obra > GEOTECNIA E GEOLOGIA DA ENGENHARIA > OBRAS DE TERRA > DE OBRAS DE TERRA > #3.3.1.1 - ESCAVAÇÃO	15,32	m³
60 - Fiscalização de obra > GEOTECNIA E GEOLOGIA DA ENGENHARIA > OBRAS DE TERRA > DE OBRAS DE TERRA > #3.3.1.6 - ABERTURA DE VALAS	4,10	m
60 - Fiscalização de obra > GEOTECNIA E GEOLOGIA DA ENGENHARIA > OBRAS DE TERRA > DE OBRAS DE TERRA > #3.3.1.7 - REMOÇÃO DE SOLO	4,10	m
60 - Fiscalização de obra > GEOTECNIA E GEOLOGIA DA ENGENHARIA > OBRAS DE TERRA > DE OBRAS DE TERRA > #3.3.1.8 - LIMPEZA DE TERRENO	4,10	m
60 - Fiscalização de obra > GEOTECNIA E GEOLOGIA DA ENGENHARIA > OBRAS DE TERRA > DE OBRAS DE TERRA > #3.3.1.1 - ESCAVAÇÃO	4,10	m
60 - Fiscalização de obra > CONSTRUÇÃO CIVIL > MATERIAIS DE CONSTRUÇÃO CIVIL > #1.2.2 - DE DOSAGEM E MISTURA DE CONCRETO	216,80	m²
60 - Fiscalização de obra > CONSTRUÇÃO CIVIL > MATERIAIS DE CONSTRUÇÃO CIVIL > #1.2.3 - DE APLICAÇÃO DE CONCRETO	216,80	m²
60 - Fiscalização de obra > CONSTRUÇÃO CIVIL > MATERIAIS DE CONSTRUÇÃO CIVIL > #1.2.7 - DE DOSAGEM E MISTURA DE ARGAMASSA	216,80	m²
60 - Fiscalização de obra > CONSTRUÇÃO CIVIL > EDIFICAÇÕES > DE EDIFICAÇÃO > #1.1.1.1 - DE ALVENARIA	216,80	m²
60 - Fiscalização de obra > CONSTRUÇÃO CIVIL > EDIFICAÇÕES > DE EDIFICAÇÃO > #1.1.1.5 - EM OUTROS MATERIAIS	216,80	m²
60 - Fiscalização de obra > ESTRUTURAS > ESTRUTURAS DE CONCRETO E ARGAMASSA ARMADA > #2.1.1 - DE ESTRUTURA DE CONCRETO ARMADO	25,17	m³
60 - Fiscalização de obra > ESTRUTURAS > ESTRUTURAS DE CONCRETO E ARGAMASSA ARMADA > #2.1.3 - DE ESTRUTURA DE ARGAMASSA ARMADA	25,17	m³
60 - Fiscalização de obra > ESTRUTURAS > ESTRUTURAS DE CONCRETO E ARGAMASSA ARMADA > #2.1.6 - DE REFORÇO DE ESTRUTURAS EM CONCRETO	50,40	m²
60 - Fiscalização de obra > ESTRUTURAS > ESTRUTURAS METÁLICAS > DE ESTRUTURA METÁLICA > #2.2.1.7 - PARA FINS DIVERSOS	3,00	un

A autenticidade desta ART pode ser verificada em: <https://crea-mg.sitac.com.br/publico/>, com a chave: 7Y4zB  
 Impresso em: 20/03/2026 às 09:06:44 por: , ip: 189.51.100.229





**Anotação de Responsabilidade Técnica - ART**  
**Lei nº 6.496, de 7 de dezembro de 1977**

**CREA-MG**

**ART OBRA / SERVIÇO**  
**Nº MG20264778477**

**Conselho Regional de Engenharia e Agronomia de Minas Gerais**

INICIAL

60 - Fiscalização de obra > CONSTRUÇÃO CIVIL > EDIFICAÇÕES > DE CERCAMENTO > #1.1.7.1 - POR ALAMBRADO OU GRADES	584,50	m²
35 - Elaboração de orçamento > GEOTECNIA E GEOLOGIA DA ENGENHARIA > OBRAS DE TERRA > DE OBRAS DE TERRA > #3.3.1.4 - COMPACTAÇÃO	59,80	m²
35 - Elaboração de orçamento > GEOTECNIA E GEOLOGIA DA ENGENHARIA > OBRAS DE TERRA > DE OBRAS DE TERRA > #3.3.1.1 - ESCAVAÇÃO	15,32	m³
35 - Elaboração de orçamento > GEOTECNIA E GEOLOGIA DA ENGENHARIA > OBRAS DE TERRA > DE OBRAS DE TERRA > #3.3.1.1 - ESCAVAÇÃO	4,10	m
35 - Elaboração de orçamento > GEOTECNIA E GEOLOGIA DA ENGENHARIA > OBRAS DE TERRA > DE OBRAS DE TERRA > #3.3.1.6 - ABERTURA DE VALAS	4,10	m
35 - Elaboração de orçamento > GEOTECNIA E GEOLOGIA DA ENGENHARIA > OBRAS DE TERRA > DE OBRAS DE TERRA > #3.3.1.7 - REMOÇÃO DE SOLO	4,10	m
35 - Elaboração de orçamento > GEOTECNIA E GEOLOGIA DA ENGENHARIA > OBRAS DE TERRA > DE OBRAS DE TERRA > #3.3.1.8 - LIMPEZA DE TERRENO	4,10	m
35 - Elaboração de orçamento > CONSTRUÇÃO CIVIL > MATERIAIS DE CONSTRUÇÃO CIVIL > #1.2.2 - DE DOSAGEM E MISTURA DE CONCRETO	216,80	m²
35 - Elaboração de orçamento > CONSTRUÇÃO CIVIL > MATERIAIS DE CONSTRUÇÃO CIVIL > #1.2.3 - DE APLICAÇÃO DE CONCRETO	216,80	m²
35 - Elaboração de orçamento > CONSTRUÇÃO CIVIL > MATERIAIS DE CONSTRUÇÃO CIVIL > #1.2.7 - DE DOSAGEM E MISTURA DE ARGAMASSA	216,80	m²
35 - Elaboração de orçamento > CONSTRUÇÃO CIVIL > EDIFICAÇÕES > DE EDIFICAÇÃO > #1.1.1.1 - DE ALVENARIA	216,80	m²
35 - Elaboração de orçamento > CONSTRUÇÃO CIVIL > EDIFICAÇÕES > DE EDIFICAÇÃO > #1.1.1.5 - EM OUTROS MATERIAIS	216,80	m²
35 - Elaboração de orçamento > ESTRUTURAS > ESTRUTURAS DE CONCRETO E ARGAMASSA ARMADA > #2.1.1 - DE ESTRUTURA DE CONCRETO ARMADO	25,76	m³
35 - Elaboração de orçamento > ESTRUTURAS > ESTRUTURAS DE CONCRETO E ARGAMASSA ARMADA > #2.1.3 - DE ESTRUTURA DE ARGAMASSA ARMADA	25,76	m³
35 - Elaboração de orçamento > ESTRUTURAS > ESTRUTURAS DE CONCRETO E ARGAMASSA ARMADA > #2.1.6 - DE REFORÇO DE ESTRUTURAS EM CONCRETO	50,40	m²
35 - Elaboração de orçamento > ESTRUTURAS > ESTRUTURAS METÁLICAS > DE ESTRUTURA METÁLICA > #2.2.1.7 - PARA FINS DIVERSOS	3,00	un
35 - Elaboração de orçamento > CONSTRUÇÃO CIVIL > EDIFICAÇÕES > DE CERCAMENTO > #1.1.7.1 - POR ALAMBRADO OU GRADES	584,50	m²
80 - Projeto > GEOTECNIA E GEOLOGIA DA ENGENHARIA > OBRAS DE TERRA > DE OBRAS DE TERRA > #3.3.1.4 - COMPACTAÇÃO	59,80	m²
80 - Projeto > GEOTECNIA E GEOLOGIA DA ENGENHARIA > OBRAS DE TERRA > DE OBRAS DE TERRA > #3.3.1.1 - ESCAVAÇÃO	15,32	m³
80 - Projeto > GEOTECNIA E GEOLOGIA DA ENGENHARIA > OBRAS DE TERRA > DE OBRAS DE TERRA > #3.3.1.1 - ESCAVAÇÃO	4,10	m
80 - Projeto > GEOTECNIA E GEOLOGIA DA ENGENHARIA > OBRAS DE TERRA > DE OBRAS DE TERRA > #3.3.1.6 - ABERTURA DE VALAS	4,10	m
80 - Projeto > GEOTECNIA E GEOLOGIA DA ENGENHARIA > OBRAS DE TERRA > DE OBRAS DE TERRA > #3.3.1.7 - REMOÇÃO DE SOLO	4,10	m
80 - Projeto > GEOTECNIA E GEOLOGIA DA ENGENHARIA > OBRAS DE TERRA > DE OBRAS DE TERRA > #3.3.1.8 - LIMPEZA DE TERRENO	4,10	m
80 - Projeto > CONSTRUÇÃO CIVIL > MATERIAIS DE CONSTRUÇÃO CIVIL > #1.2.2 - DE DOSAGEM E MISTURA DE CONCRETO	216,80	m²
80 - Projeto > CONSTRUÇÃO CIVIL > MATERIAIS DE CONSTRUÇÃO CIVIL > #1.2.3 - DE APLICAÇÃO DE CONCRETO	216,80	m²
80 - Projeto > CONSTRUÇÃO CIVIL > MATERIAIS DE CONSTRUÇÃO CIVIL > #1.2.7 - DE DOSAGEM E MISTURA DE ARGAMASSA	216,80	m²
80 - Projeto > CONSTRUÇÃO CIVIL > EDIFICAÇÕES > DE EDIFICAÇÃO > #1.1.1.1 - DE ALVENARIA	216,80	m²
80 - Projeto > CONSTRUÇÃO CIVIL > EDIFICAÇÕES > DE EDIFICAÇÃO > #1.1.1.5 - EM OUTROS MATERIAIS	216,80	m²

A autenticidade desta ART pode ser verificada em: <https://crea-mg.sitac.com.br/publico/>, com a chave: 7Y4zB  
 Impresso em: 20/03/2026 às 09:06:45 por: , ip: 189.51.100.229





**Anotação de Responsabilidade Técnica - ART**  
**Lei nº 6.496, de 7 de dezembro de 1977**

**CREA-MG**

**ART OBRA / SERVIÇO**  
**Nº MG20264778477**

**Conselho Regional de Engenharia e Agronomia de Minas Gerais**

INICIAL

80 - Projeto > ESTRUTURAS > ESTRUTURAS DE CONCRETO E ARGAMASSA ARMADA > #2.1.1 - DE ESTRUTURA DE CONCRETO ARMADO	25,76	m³
80 - Projeto > ESTRUTURAS > ESTRUTURAS DE CONCRETO E ARGAMASSA ARMADA > #2.1.3 - DE ESTRUTURA DE ARGAMASSA ARMADA	25,76	m³
80 - Projeto > ESTRUTURAS > ESTRUTURAS DE CONCRETO E ARGAMASSA ARMADA > #2.1.6 - DE REFORÇO DE ESTRUTURAS EM CONCRETO	50,40	km²
80 - Projeto > ESTRUTURAS > ESTRUTURAS METÁLICAS > DE ESTRUTURA METÁLICA > #2.2.1.7 - PARA FINS DIVERSOS	3,00	un
80 - Projeto > CONSTRUÇÃO CIVIL > EDIFICAÇÕES > DE CERCAMENTO > #1.1.7.1 - POR ALAMBRADO OU GRADES	584,50	m²

Após a conclusão das atividades técnicas o profissional deve proceder a baixa desta ART

#### 5. Observações

CONSTRUÇÃO DE ALAMBRADO DE FECHAMENTO LATERAL NO ESTÁDIO DE FUTEBOL PINHEIRÃO, BANDEIRA MG

#### 6. Declarações

- Declaro estar ciente de que devo cumprir as regras de acessibilidade previstas nas normas técnicas da ABNT, na legislação específica e no decreto n. 5296/2004.
- Cláusula Compromissória: Qualquer conflito ou litígio originado do presente contrato, bem como sua interpretação ou execução, será resolvido por arbitragem, de acordo com a Lei no. 9.307, de 23 de setembro de 1996, por meio da Câmara de Mediação e Arbitragem - CMA vinculada ao Crea-MG, nos termos do respectivo regulamento de arbitragem que, expressamente, as partes declaram concordar
- Declaro, nos termos da Lei Federal nº 13.709, de 14 de agosto de 2018 - Lei Geral de Proteção de Dados Pessoais (LGPD), que estou ciente de que meus dados pessoais e eventuais documentos por mim apresentados nesta solicitação serão utilizados conforme a Política de Privacidade do CREA-MG, que encontra-se à disposição no seguinte endereço eletrônico: <https://www.crea-mg.org.br/transparencia/igpd/politica-privacidade-dados>. Em caso de cadastro de ART para PESSOA FÍSICA, declaro que informei ao CONTRATANTE e ao PROPRIETÁRIO que para a emissão desta ART é necessário cadastrar nos sistemas do CREA-MG, em campos específicos, os seguintes dados pessoais: nome, CPF e endereço. Por fim, declaro que estou ciente que é proibida a inserção de qualquer dado pessoal no campo "observação" da ART, seja meu ou de terceiros.
- Declaro, nos termos da Lei Federal nº 13.709, de 14 de agosto de 2018 - Lei Geral de Proteção de Dados Pessoais (LGPD), que estou ciente de que não posso compartilhar a ART com terceiros sem o devido consentimento do contratante e/ou do(a) proprietário(a), exceto para cumprimento de dever legal.

#### 7. Entidade de Classe

SME - Sociedade Mineira de Engenheiros

#### 8. Assinaturas

Declaro serem verdadeiras as informações acima

\_\_\_\_\_, \_\_\_\_\_ de \_\_\_\_\_ de \_\_\_\_\_  
 Local data

Documento assinado digitalmente



**FILLIPE DE SOUSA SANTOS**  
 Data: 20/03/2026 09:39:21-0300  
 Verifique em <https://validar.iti.gov.br>

**FILLIPE DE SOUSA SANTOS - CPF: 016.278.176-89**

**SIDNEI ALVES DOS SANTOS:04480831673**  
Digitally signed by SIDNEI ALVES DOS SANTOS:04480831673  
 DN: cn=SIDNEI ALVES DOS SANTOS, ou=CREA-MG, ou=Engenharia, ou=MG, email=santos@crea-mg.org.br, c=BR  
 Reason: I am the author of this document  
 Date: 2026.03.20 10:22:30 -0300  
 Location:  
 Full PDF Release Version: 10.1.3

**MUNICIPIO DE BANDEIRA - CNPJ: 18.349.902/0001-01**

#### 9. Informações

\* A ART é válida somente quando quitada, mediante apresentação do comprovante do pagamento ou conferência no site do Crea.

#### 10. Valor

Valor da ART: **R\$ 285,59** Registrada em: **20/03/2026** Valor pago: **R\$ 285,59** Nosso Número: **8612219616**

A autenticidade desta ART pode ser verificada em: <https://crea-mg.sitac.com.br/publico/>, com a chave: 7Y4zB  
 Impresso em: 20/03/2026 às 09:06:47 por: , ip: 189.51.100.229



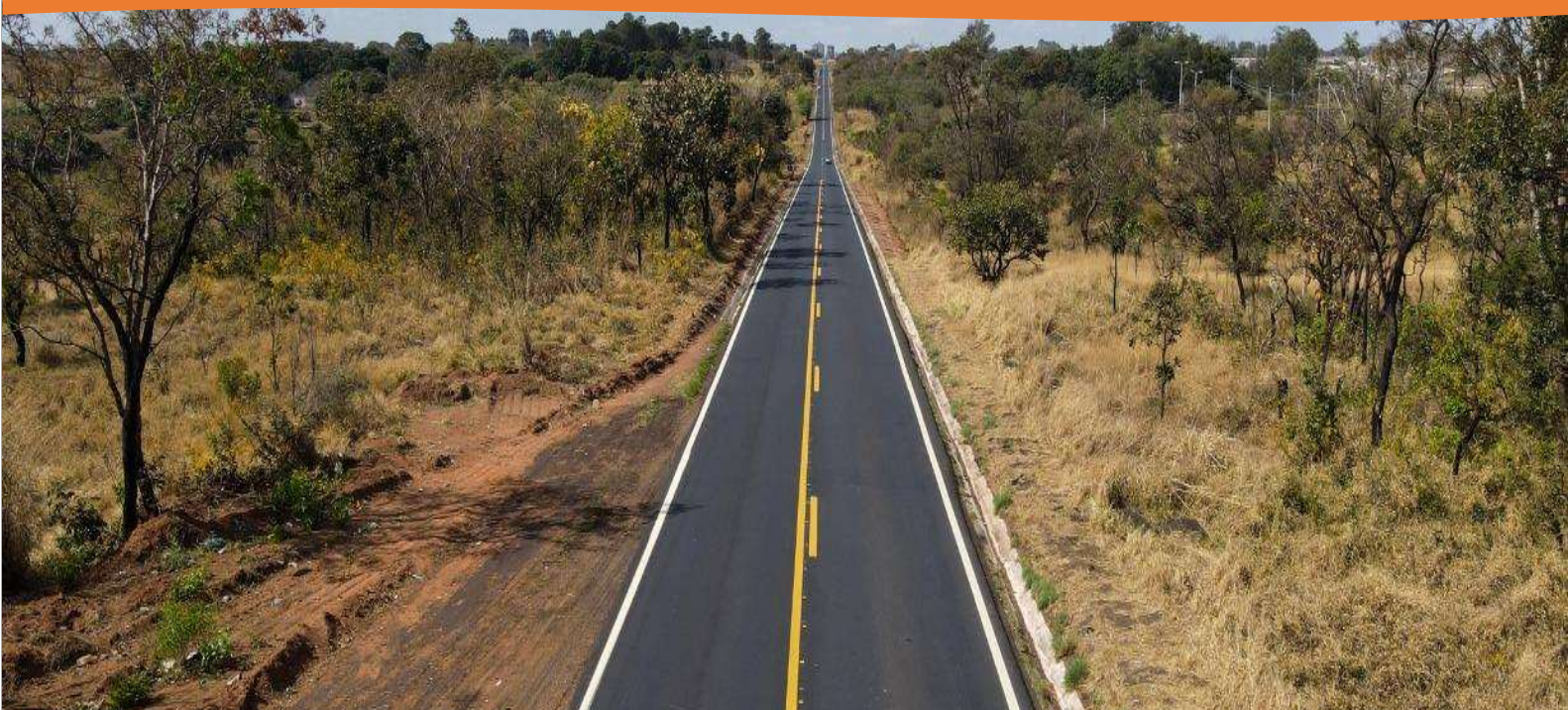
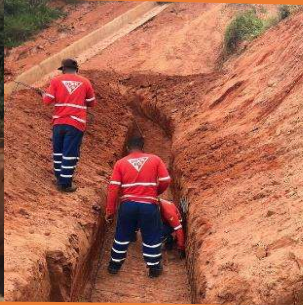

**SEINFRA-MG / DER-MG**

**SISTEMA DE CUSTOS E ORÇAMENTOS REFERENCIAIS DE  
MINAS GERAIS**

**SICOR-MG**

**VIGÊNCIA: 31/10/2025**





## **DEMONSTRATIVO DE BDI COM DESONERAÇÃO**

## DEMONSTRATIVO DO BDI - COM DESONERAÇÃO - OBRA DE EDIFICAÇÃO

<b>BDI (CONFORME ACÓRDÃO Nº 2622/13 e LEI Nº 13.161 DE 31/08/15)</b>								
DISCRIMINAÇÃO DAS PARCELAS	SIG. (1)	CONSTRUÇÃO DE EDIFÍCIOS						INC. (5)
		ISS (2)				DIFERENCIADO		
		2%	3%	4%	5%	MATERIAL (3)	SERVIÇO TERCEIRIZADO (4) (ISS=5%)	
CUSTO DIRETO	CD	100%	100%	100%	100%	100%	100%	
ADMINISTRAÇÃO CENTRAL	AC	5,50%	5,50%	5,50%	5,50%	3,42%	4,00%	CD
LUCRO BRUTO	L	7,50%	7,50%	7,50%	7,50%	4,94%	6,16%	CD
DESPESAS FINANCEIRAS	DF	1,05%	1,05%	1,05%	1,05%	1,05%	1,05%	CD
SEGUROS, GARANTIAS E RISCO		<b>2,27%</b>	<b>2,27%</b>	<b>2,27%</b>	<b>2,27%</b>	<b>1,29%</b>	<b>1,77%</b>	<b>CD</b>
SEGUROS + GARANTIAS	S	1,00%	1,00%	1,00%	1,00%	0,53%	0,80%	CD
RISCO(*)	R	1,27%	1,27%	1,27%	1,27%	0,76%	0,97%	CD
TRIBUTOS	I	<b>4,65%</b>	<b>5,15%</b>	<b>5,65%</b>	<b>6,15%</b>	<b>3,65%</b>	<b>6,15%</b>	<b>PV</b>
ISS	ISS(2)	1,00%	1,50%	2,00%	2,50%	-	2,50%	PV
PIS	PIS	0,65%	0,65%	0,65%	0,65%	0,65%	0,65%	PV
COFINS	-	3,00%	3,00%	3,00%	3,00%	3,00%	3,00%	PV
CPRB	INSS	3,60%	3,60%	3,60%	3,60%	3,60%	3,60%	PV
<b>FÓRMULA DO BDI</b>		<b><math>(1 + (AC + S + G + R)) \times (1 + DF) \times (1 + L)</math></b>						
		<b><math>(1 - (I + CPRB))</math></b>						
BDI (NUMERADOR)		17,07%	17,07%	17,07%	17,07%	11,03%	13,46%	
BDI (DENOMINADOR)		91,75%	91,25%	90,75%	90,25%	92,75%	90,25%	
<b>BDI</b>		<b>27,59%</b>	<b>28,29%</b>	<b>29,00%</b>	<b>29,71%</b>	<b>19,71%</b>	<b>25,72%</b>	
<b>OBSERVAÇÕES</b>								
(1) SIGLA.								
(2) QUANTO AO ISS O TCU ORIENTA OBSERVAR A LEGISLAÇÃO DO MUNICÍPIO. NO REFERIDO ACÓRDÃO O TCU PARTIU DA PREMISSA DE INCIDÊNCIA DO ISS EM 50% DO PREÇO DE VENDA, COM PERCENTUAIS DE 2%, 3%, 4% E 5%.								
(3) BDI DIFERENCIADO A SER APLICADO EM CASOS DE FORNECIMENTO DE MATERIAIS E EQUIPAMENTOS. EX. ELEVADOR, ESCADAS ROLANTES, EQUIPAMENTOS DE REFRIGERAÇÃO ETC.								
(4) BDI DIFERENCIADO A SER APLICADO PARA SERVIÇOS TERCEIRIZADOS.								
(5) INCIDÊNCIA.								
(6) TRANSIÇÃO DESONERAÇÃO LEI Nº 14.973, DE 16 DE SETEMBRO DE 2024.								

\*Informamos que está em análise o pleito apresentado pelo Ofício nº 042/24-S, do Sindicato da Indústria da Construção Pesada de Minas Gerais (SICEPOT-MG), referente ao posicionamento do colegiado da Segunda Turma do Superior Tribunal de Justiça (STJ), no AREsp nº 2.486.358/SP, relatado pelo Ministro Herman Benjamin, julgado em 13/05/2024, com publicação no DJe de 29/05/2024, que versa sobre a aplicação da dedução na base de cálculo do Imposto Sobre Serviços de Qualquer Natureza (ISSQN).



## RELATÓRIO FOTOGRÁFICO

**OBJETO DA OBRA:** CONSTRUÇÃO DE ALAMBRADO, ESTÁDIO DE FUTEBOL PINHEIRÃO, BANDEIRA MG.

**LOCALIZAÇÃO:** ESTRADA LMG 638 KM 0,00 - BANDEIRA MG  
LAT15°52'54,84"06S LONG 40°33'24,05"O.



**FOTO 01 – ESTÁDIO DE FUTEBOL PINHEIRÃO – ÁREA DESTINADA  
A CONSTRUÇÃO DE ARQUIBANCADA;**

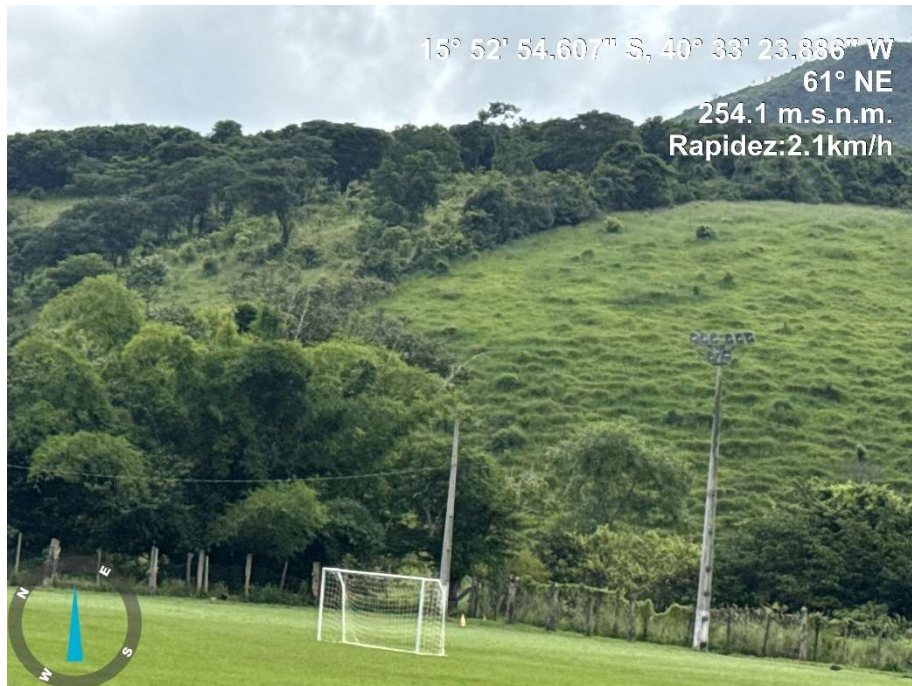

**FOTO 02 – ESTÁDIO DE FUTEBOL PINHEIRÃO – ÁREA DESTINADA  
A CONSTRUÇÃO DE ALAMBRADO;**



**FOTO 03 – ESTÁDIO DE FUTEBOL PINHEIRÃO – ÁREA DESTINADA  
A CONSTRUÇÃO DE ALAMBRADO;**



**FOTO 04 – ESTÁDIO DE FUTEBOL PINHEIRÃO – ÁREA DESTINADA A CONSTRUÇÃO DE ALAMBRADO;**



**FOTO 05 – ESTÁDIO DE FUTEBOL PINHEIRÃO – ÁREA DESTINADA A CONSTRUÇÃO DE ALAMBRADO;**



**FOTO 06 – ESTÁDIO DE FUTEBOL PINHEIRÃO – ÁREA DESTINADA A CONSTRUÇÃO DE ALAMBRADO;**



**FOTO 07 – ESTÁDIO DE FUTEBOL PINHEIRÃO – ÁREA DESTINADA A CONSTRUÇÃO DE MURO DE FECHAMENTO E PORTÃO;**



**FOTO 08 – ESTÁDIO DE FUTEBOL PINHEIRÃO – ÁREA DESTINADA A INSTALAÇÃO DE PORTÃO;**



**FOTO 09 – ESTÁDIO DE FUTEBOL PINHEIRÃO – ÁREA DESTINADA A INSTALAÇÃO DE PORTÃO;**



**FOTO 10 – ESTÁDIO DE FUTEBOL PINHEIRÃO – ÁREA DESTINADA  
A CONSTRUÇÃO DE ALAMBRADO;**

Bandeira – MG, 18 de Março de 2026.



Documento assinado digitalmente

FILLIPE DE SOUSA SANTOS

Data: 18/03/2026 10:04:32-0300

Verifique em <https://validar.iti.gov.br>

**FILLIPE DE SOUSA SANTOS**  
ENGENHEIRO CIVIL  
CREA 432.900/D

