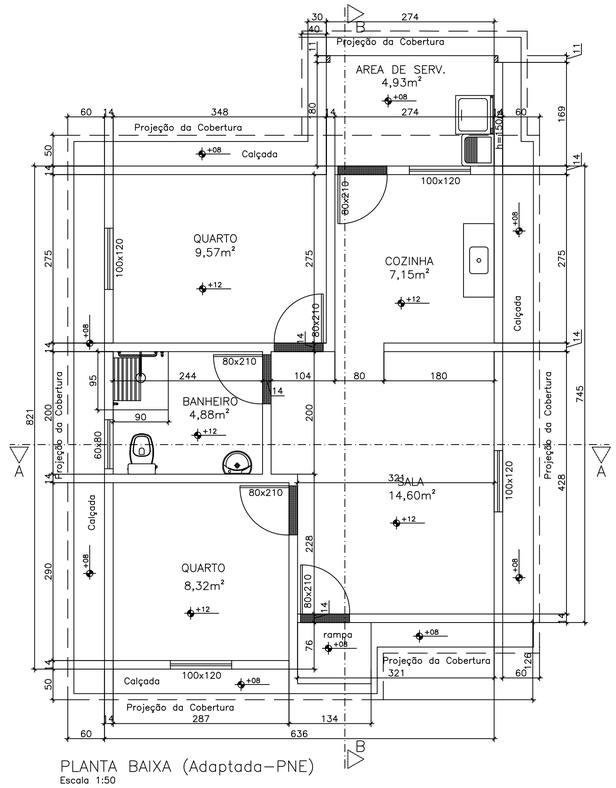

PLANTA BAIXA (Adaptada–PNE)
Escala 1:50

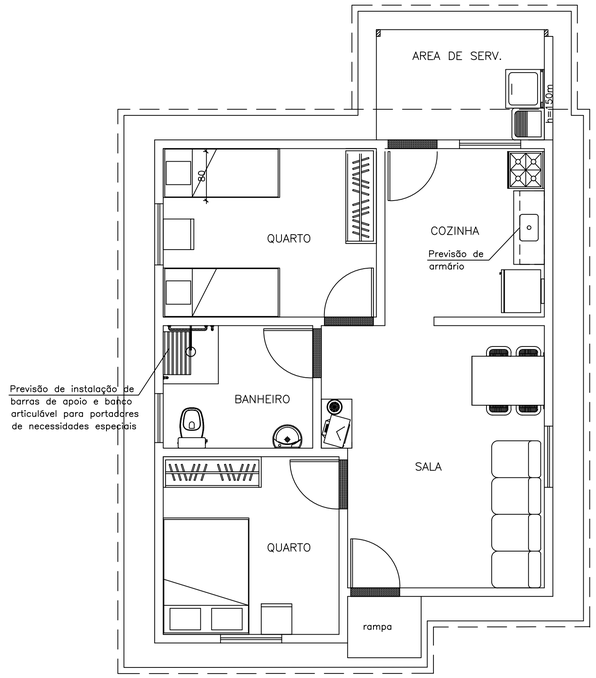

"LAY–OUT (Adaptada – PNE)"
Escala 1:50

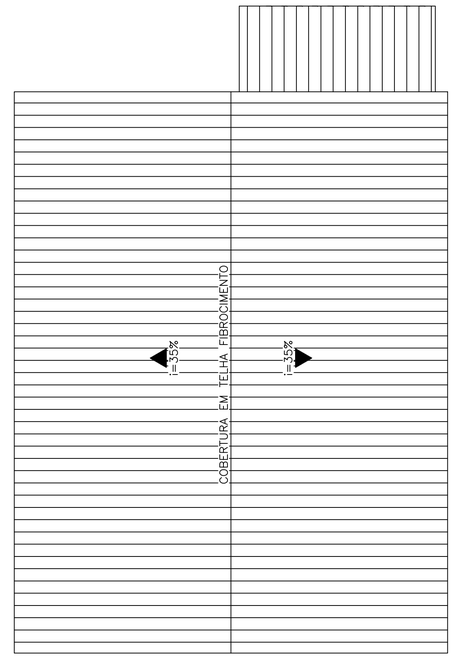

PLANTA DA COBERTURA

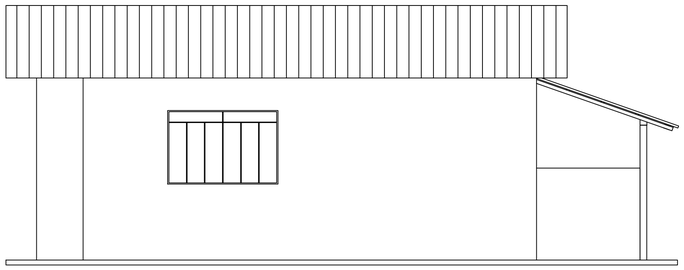

FACHADA LATERAL DIREITA
Escala 1:50

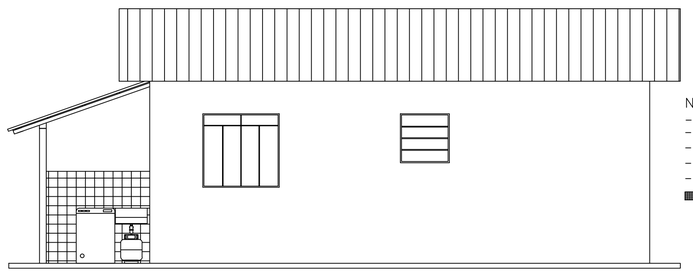

FACHADA LATERAL ESQUERDA
Escala 1:50

NOTAS :
- Área total construída = 45,83 m2
- As alvenarias abaixo da laje terão altura igual a 260 cm (ver cortes)
- A caixa d'água deverá ser assenta em superfície rigorosamente plana e limpa.
- Acabamentos conforme especificações.
- Telhado em estrutura de eucalipto serrado–projeto específico
- Soleira em pedra ardósia

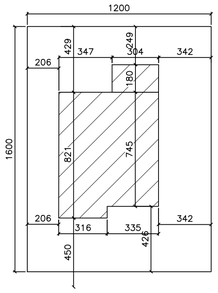

PLANTA DE LOCAÇÃO
Escala 1:200

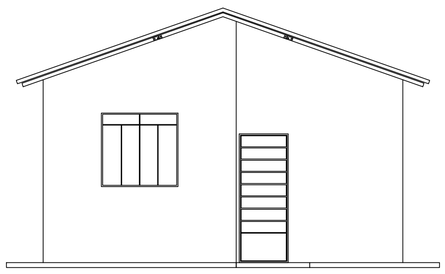

FACHADA PRINCIPAL
Escala 1:50

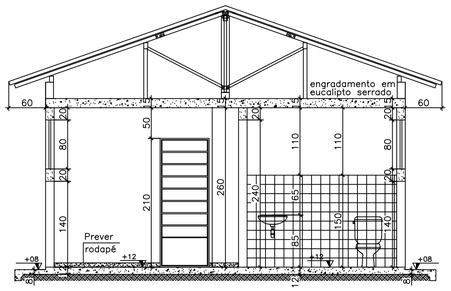

CORTE AA
Escala 1:50

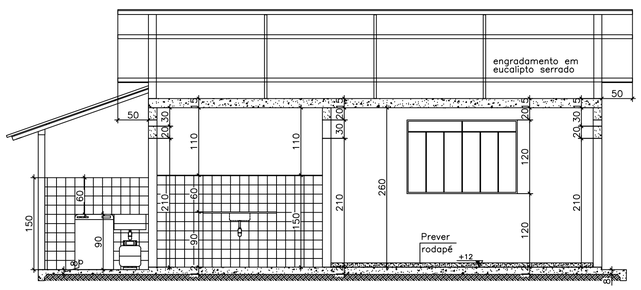

CORTE BB
Escala 1:50

PROJETO DE UNIDADE HABITACIONAL POPULAR PLANTA BAIXA, CORTES, FACHADA, COBERTURA	PREFEITURA MUNICIPAL DE NOVO CRUZEIRO
RESPONSÁVEL TÉCNICO: WESLEY DA SILVA ESTEVES:12899556622 Assinado de forma digital por WESLEY DA SILVA ESTEVES:12899556622 Dados: 2026.04.23 11:42:44 -03'00'	LOCAL:
	MUNICÍPIO: NOVO CRUZEIRO - MG — DATA: 22/04/2026
ADMINISTRAÇÃO: VIVIANE BARBOSA PENA:05739618673 Assinado de forma digital por VIVIANE BARBOSA PENA:05739618673 Dados: 2026.04.23 11:43:35 -03'00'	DESENHO: - — FOLHA: 1/1
	ESCALA: INDICADA