



PREFEITURA MUNICIPAL DE NOVO CRUZEIRO
AV. JÚLIO CAMPOS, Nº 172, CENTRO, NOVO CRUZEIRO/MG, CEP: 39820-000
TEL.: (33) 3533-1200 - CNPJ: 18.404.889/0001-38

META 02 – Reconstrução de Trecho Viário da Rua Santa Chácara com Contenção em Gabião



IMAGEM 01 - CROQUI DE LOCALIZAÇÃO



IMAGEM 02



PREFEITURA MUNICIPAL DE NOVO CRUZEIRO
AV. JÚLIO CAMPOS, Nº 172, CENTRO, NOVO CRUZEIRO/MG, CEP: 39820-000
TEL.: (33) 3533-1200 - CNPJ: 18.404.889/0001-38



IMAGEM 03



IMAGEM 04



PREFEITURA MUNICIPAL DE NOVO CRUZEIRO
AV. JÚLIO CAMPOS, Nº 172, CENTRO, NOVO CRUZEIRO/MG, CEP: 39820-000
TEL.: (33) 3533-1200 - CNPJ: 18.404.889/0001-38

META 03 - Reconstrução de Via Urbana da Rua Manoel Tomé com Obra Complementar de Contenção em Gabião Tipo Terramesh



IMAGEM 01 - CROQUI DE LOCALIZAÇÃO



IMAGEM 02



PREFEITURA MUNICIPAL DE NOVO CRUZEIRO
AV. JÚLIO CAMPOS, Nº 172, CENTRO, NOVO CRUZEIRO/MG, CEP: 39820-000
TEL.: (33) 3533-1200 - CNPJ: 18.404.889/0001-38



IMAGEM 03

META 04 – Reconstrução de Via Urbana Rua Benedito Rocha com Muro de Contenção em Gabião



IMAGEM 01 - CROQUI DE LOCALIZAÇÃO



PREFEITURA MUNICIPAL DE NOVO CRUZEIRO
AV. JÚLIO CAMPOS, Nº 172, CENTRO, NOVO CRUZEIRO/MG, CEP: 39820-000
TEL.: (33) 3533-1200 - CNPJ: 18.404.889/0001-38

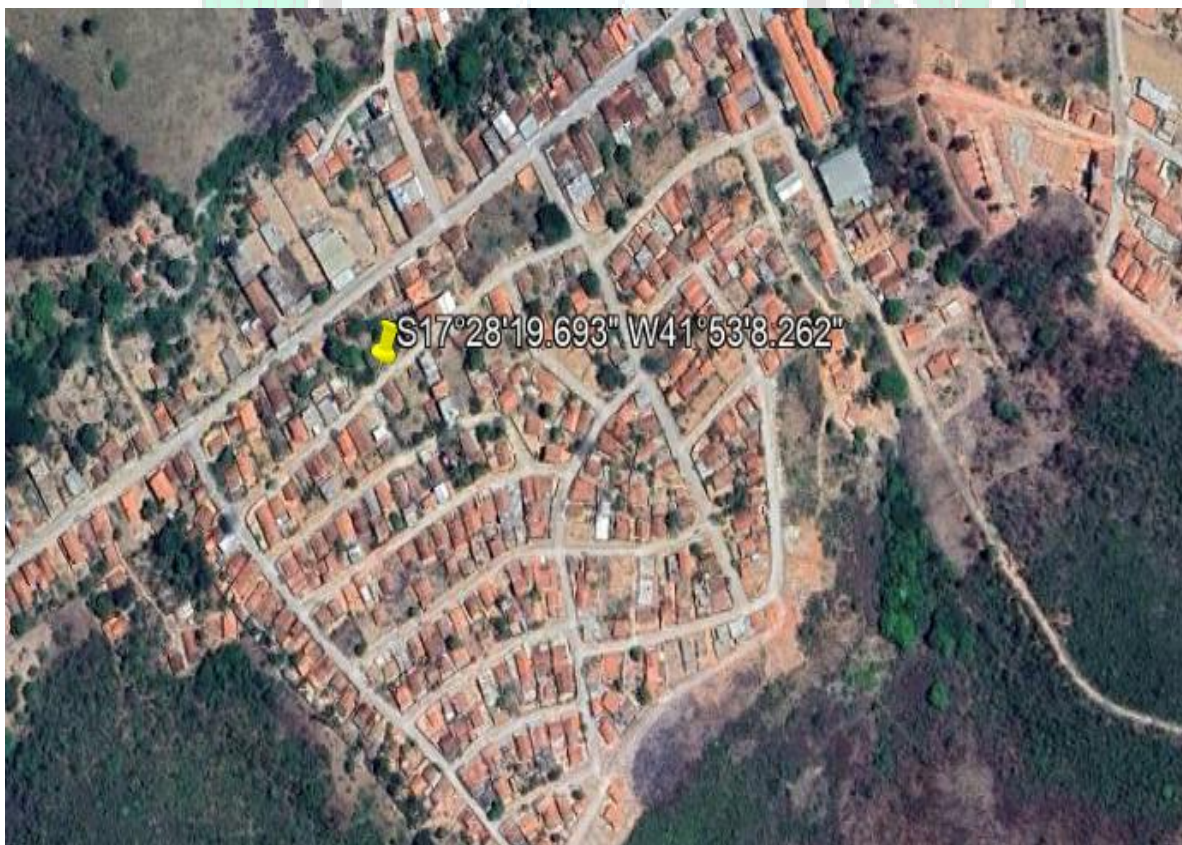

IMAGEM 02



IMAGEM 03



PREFEITURA MUNICIPAL DE NOVO CRUZEIRO
AV. JÚLIO CAMPOS, Nº 172, CENTRO, NOVO CRUZEIRO/MG, CEP: 39820-000
TEL.: (33) 3533-1200 - CNPJ: 18.404.889/0001-38

META 05 – Reconstrução de Trecho de Via Urbana da Rua Manoel Rocha com Obra Complementar de Contenção em Gabião



IMAGEM 01 - CROQUI DE LOCALIZAÇÃO



IMAGEM 02

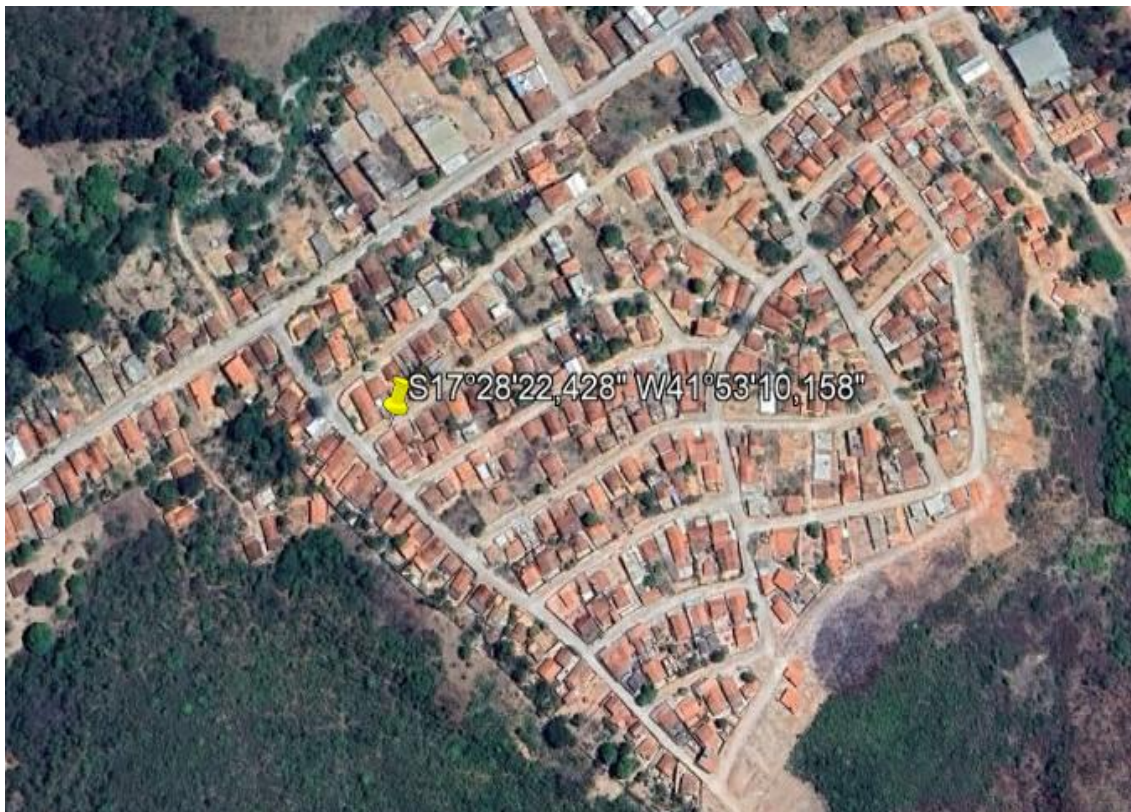

PREFEITURA MUNICIPAL DE NOVO CRUZEIRO
AV. JÚLIO CAMPOS, Nº 172, CENTRO, NOVO CRUZEIRO/MG, CEP: 39820-000
TEL.: (33) 3533-1200 - CNPJ: 18.404.889/0001-38

META 06 – Reconstrução de Via Urbana Rua do Cruzeiro (via sácr) **com Muro de Contenção em Gabião**



IMAGEM 01 - CROQUI DE LOCALIZAÇÃO



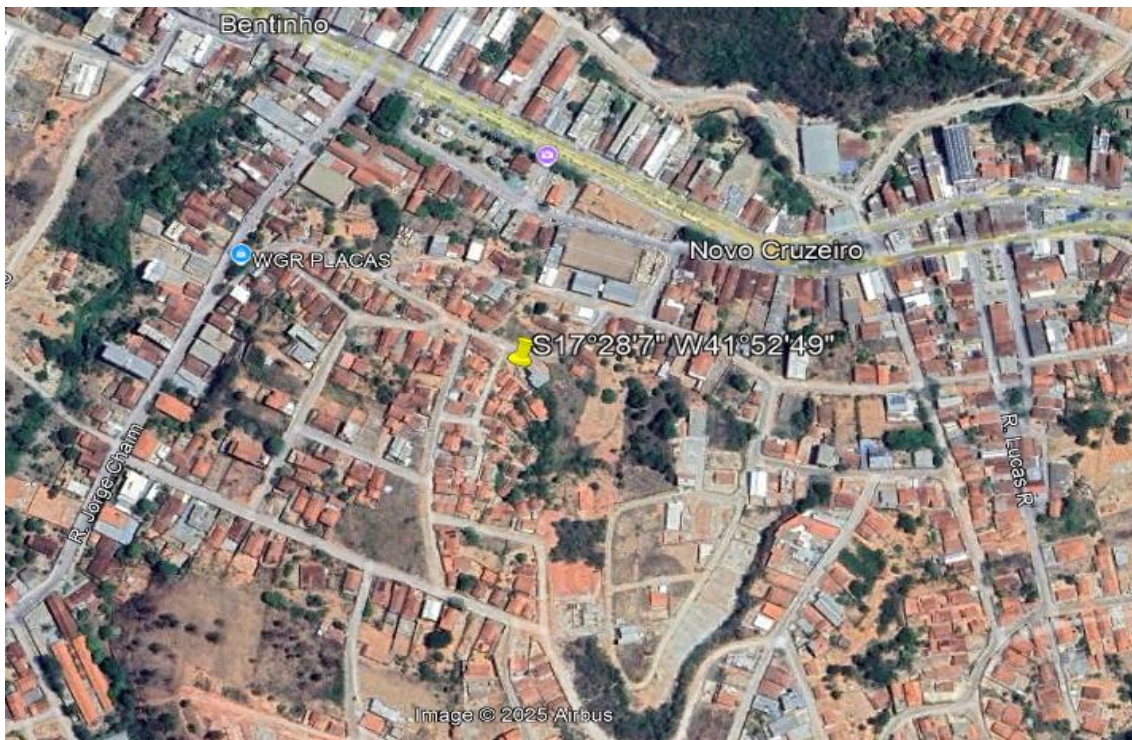

PREFEITURA MUNICIPAL DE NOVO CRUZEIRO
AV. JÚLIO CAMPOS, Nº 172, CENTRO, NOVO CRUZEIRO/MG, CEP: 39820-000
TEL.: (33) 3533-1200 - CNPJ: 18.404.889/0001-38

IMAGEM 02



IMAGEM 03



PREFEITURA MUNICIPAL DE NOVO CRUZEIRO
AV. JÚLIO CAMPOS, Nº 172, CENTRO, NOVO CRUZEIRO/MG, CEP: 39820-000
TEL.: (33) 3533-1200 - CNPJ: 18.404.889/0001-38

META 07 – Reconstrução de Trecho de Via Urbana Rua Gutemberg com Obra Complementar de Contenção em Gabião



IMAGEM 01 - CROQUI DE LOCALIZAÇÃO



IMAGEM 02

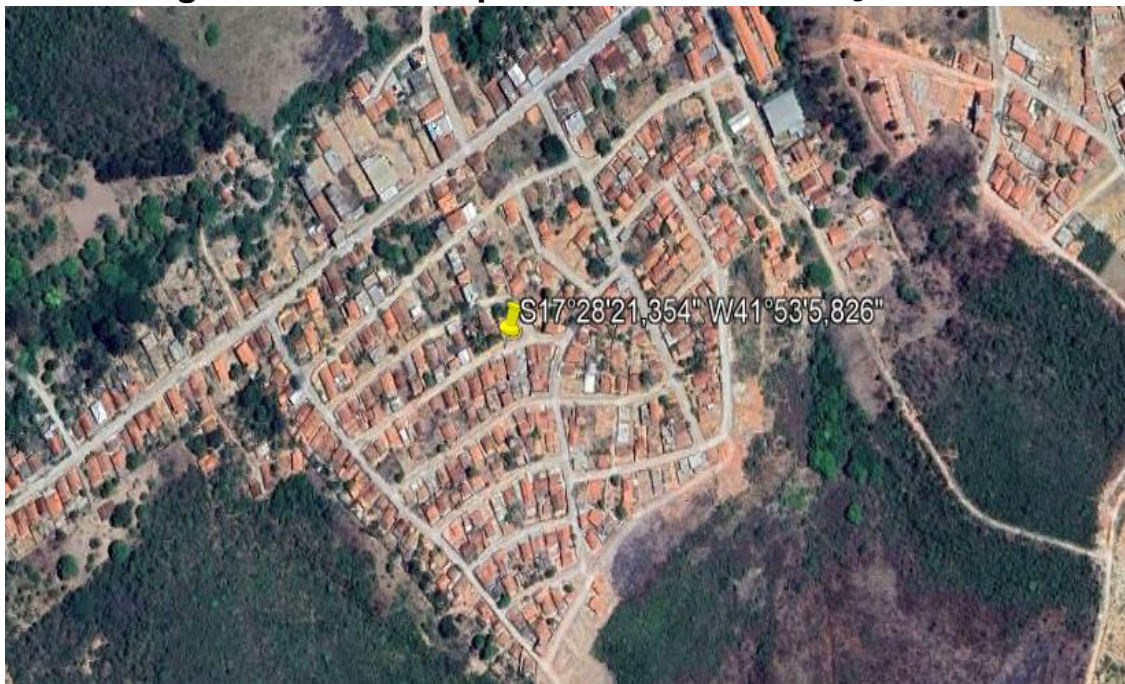

PREFEITURA MUNICIPAL DE NOVO CRUZEIRO
AV. JÚLIO CAMPOS, Nº 172, CENTRO, NOVO CRUZEIRO/MG, CEP: 39820-000
TEL.: (33) 3533-1200 - CNPJ: 18.404.889/0001-38



IMAGEM 03

Novo Cruzeiro – MG, 10 de Dezembro de 2025

WESLEY DA SILVA ESTEVES
Engenheiro Civil
CREA-MG 240.641/D