

NOTA PROJETO ELABORADO ATENDENDO A NBR 15.575 EDIFICAÇÕES HABITACIONAIS - DESEMPENHO - PARTES 1 A E'

***VER LEGENDA FOLHA 01/06**

| | | | | | |
|---------|------------|----------------------|---------|---------|------|
| REVISÃO | DATA | DESCRIÇÃO DA REVISÃO | PROJETO | Nº | 1750 |
| 01 | 20/08/2023 | REVISÃO GERAL | GABRIEL | DESENHO | |

UNIDADE REGIONAL DE CUSTÓDIA LIBERABA - MG

ENDEREÇO: RUA LUZ PROSPERO 300

PREVENÇÃO INCÊNDIO

guilisa
ENGENHARIA LTDA

Rua Dr. Sérgio José Romão, nº 214
Bairro: São Sebastião, Uberaba - MG
CNPJ: 18.715.151/0001-60
www.guilisa.com.br

PROPRIETÁRIO: ESTUDO DE MANAS GEMAS
PROJETA: GABRIEL GABRIEL S. REZENDE
AUTOR DO PROJETO: GABRIEL CRISTINA S. REZENDE
PROJ. ARQUITETONICO

DATA INDICADA: 07/08/2023

DATA DE EMISSÃO: 02/08

PROJETO: PREVENÇÃO INCÊNDIO

PROJETA: GABRIEL M. 02/08

CERA - VERSÃO NÃO APROVADA

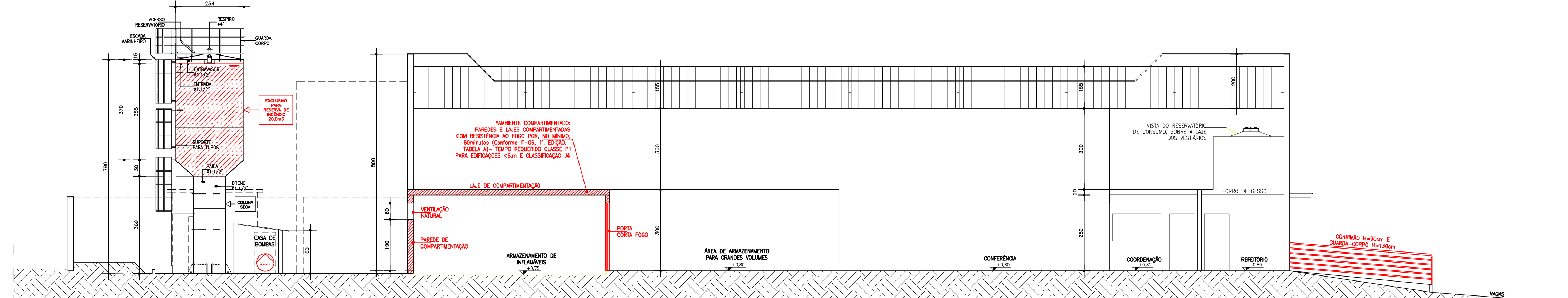
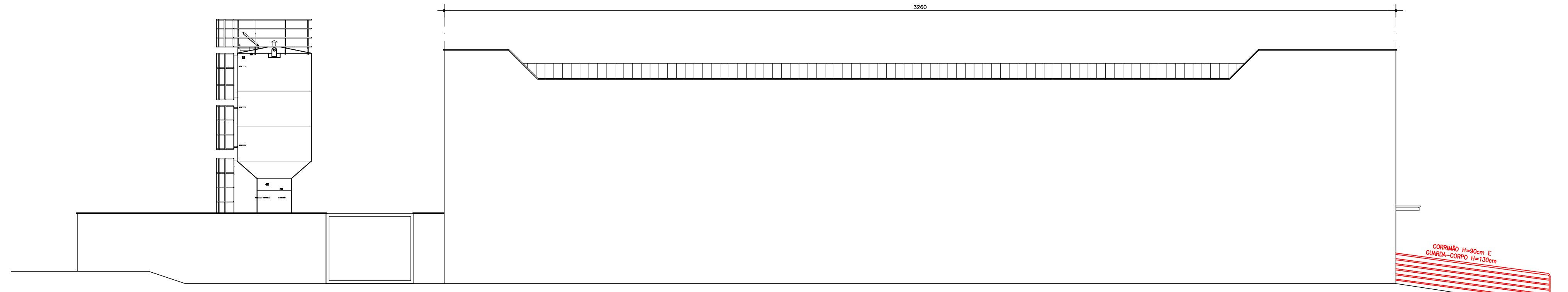
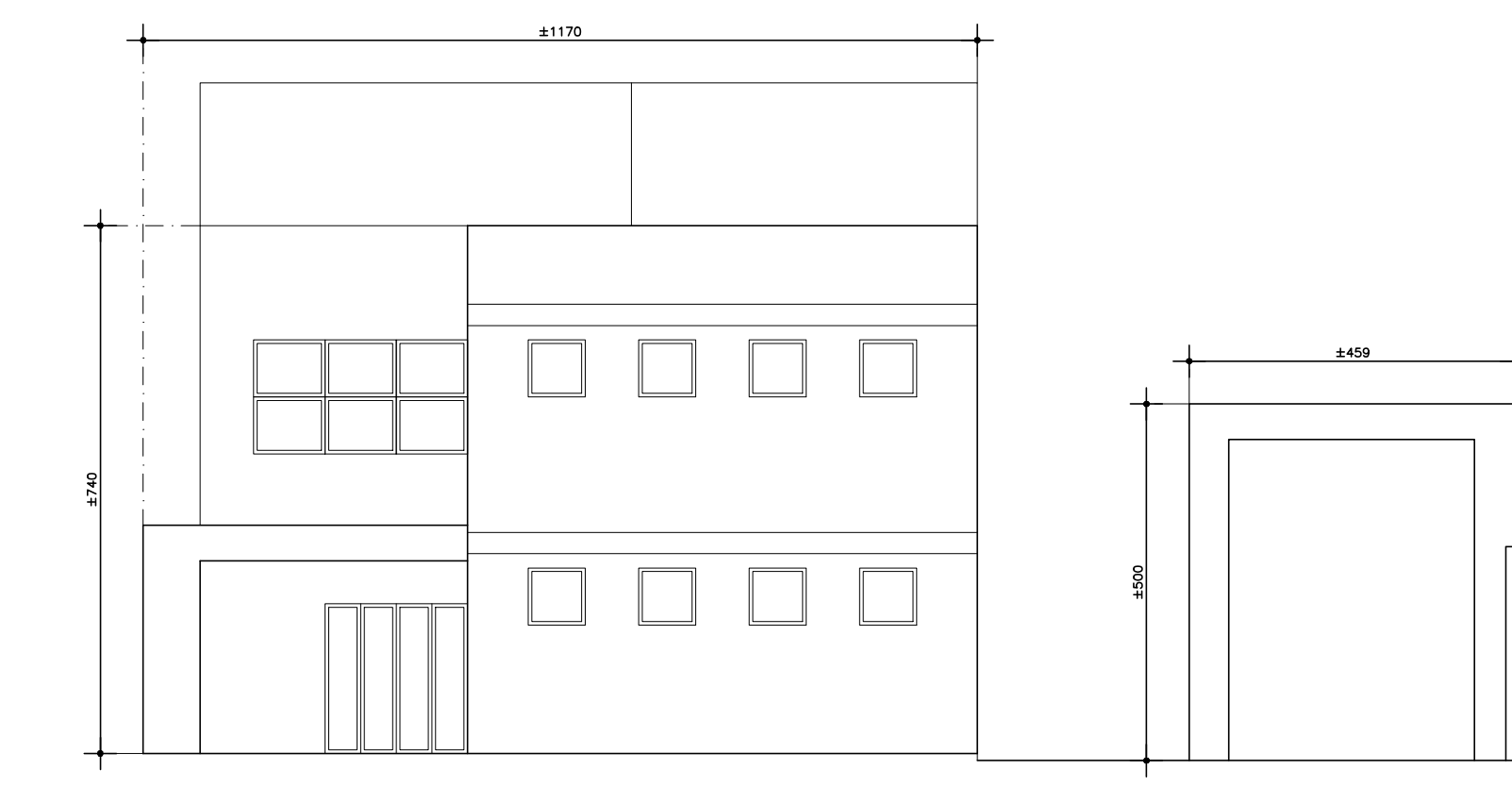
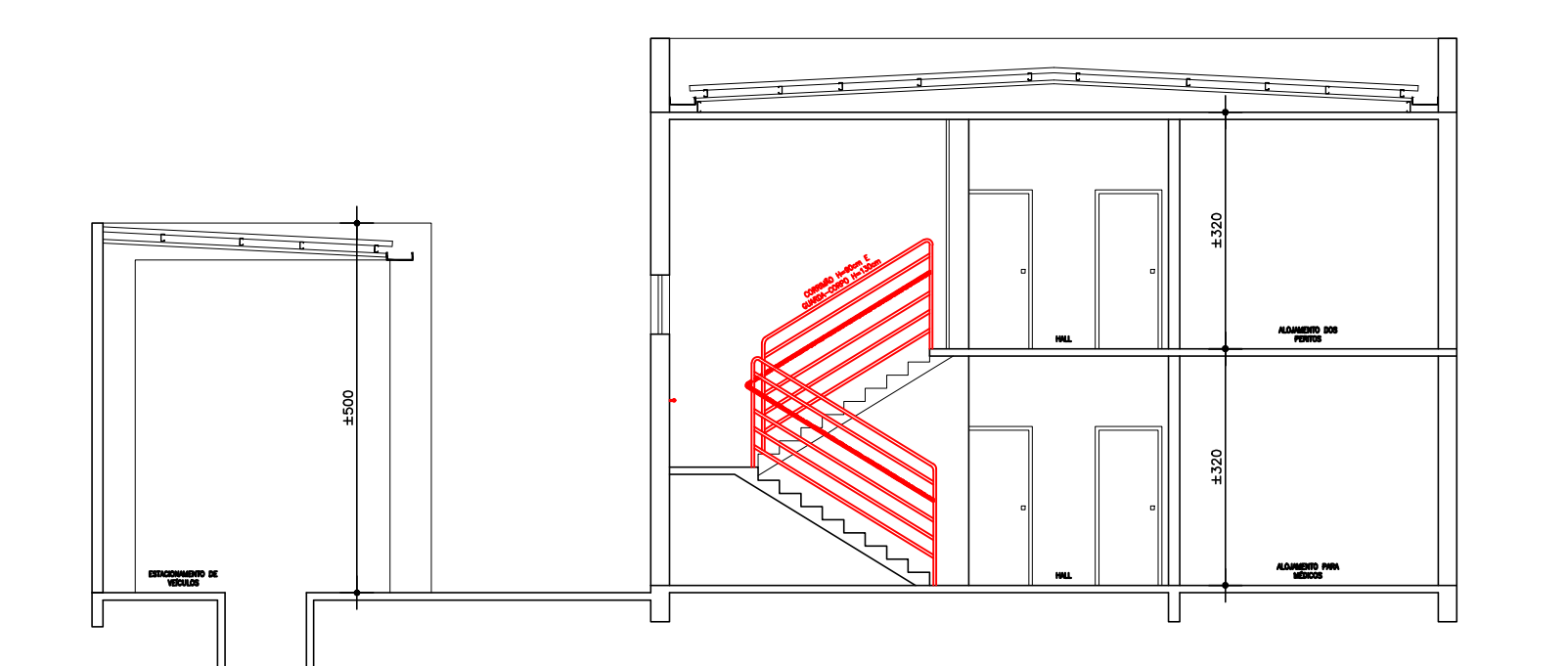
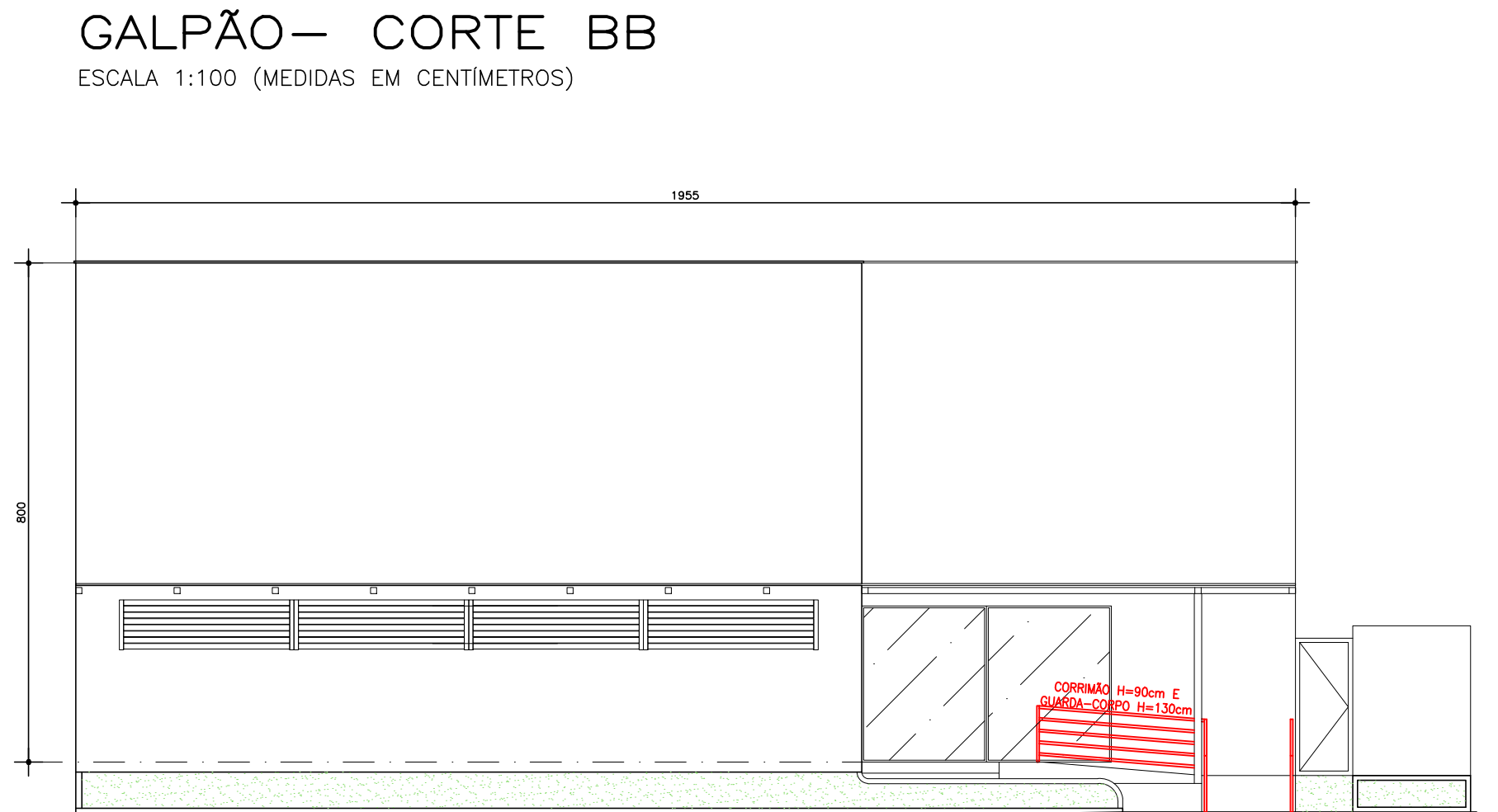
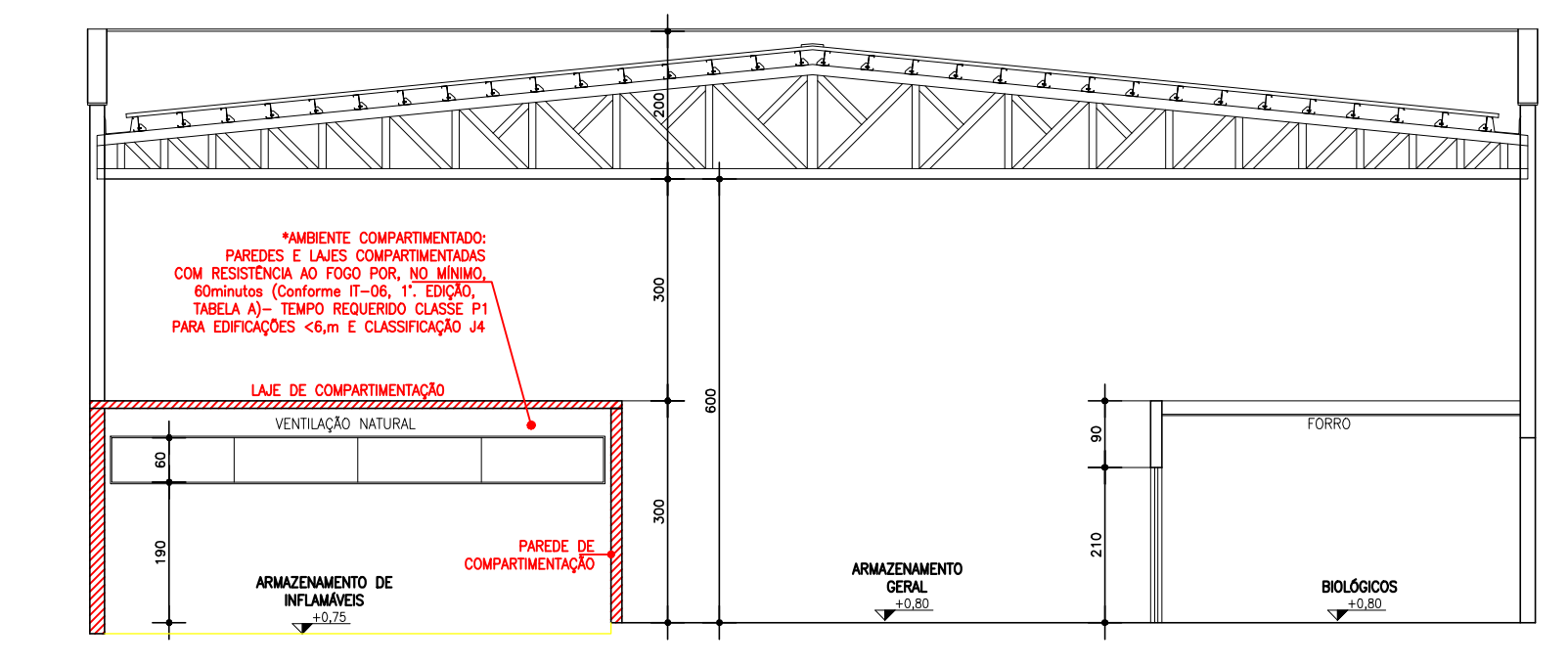
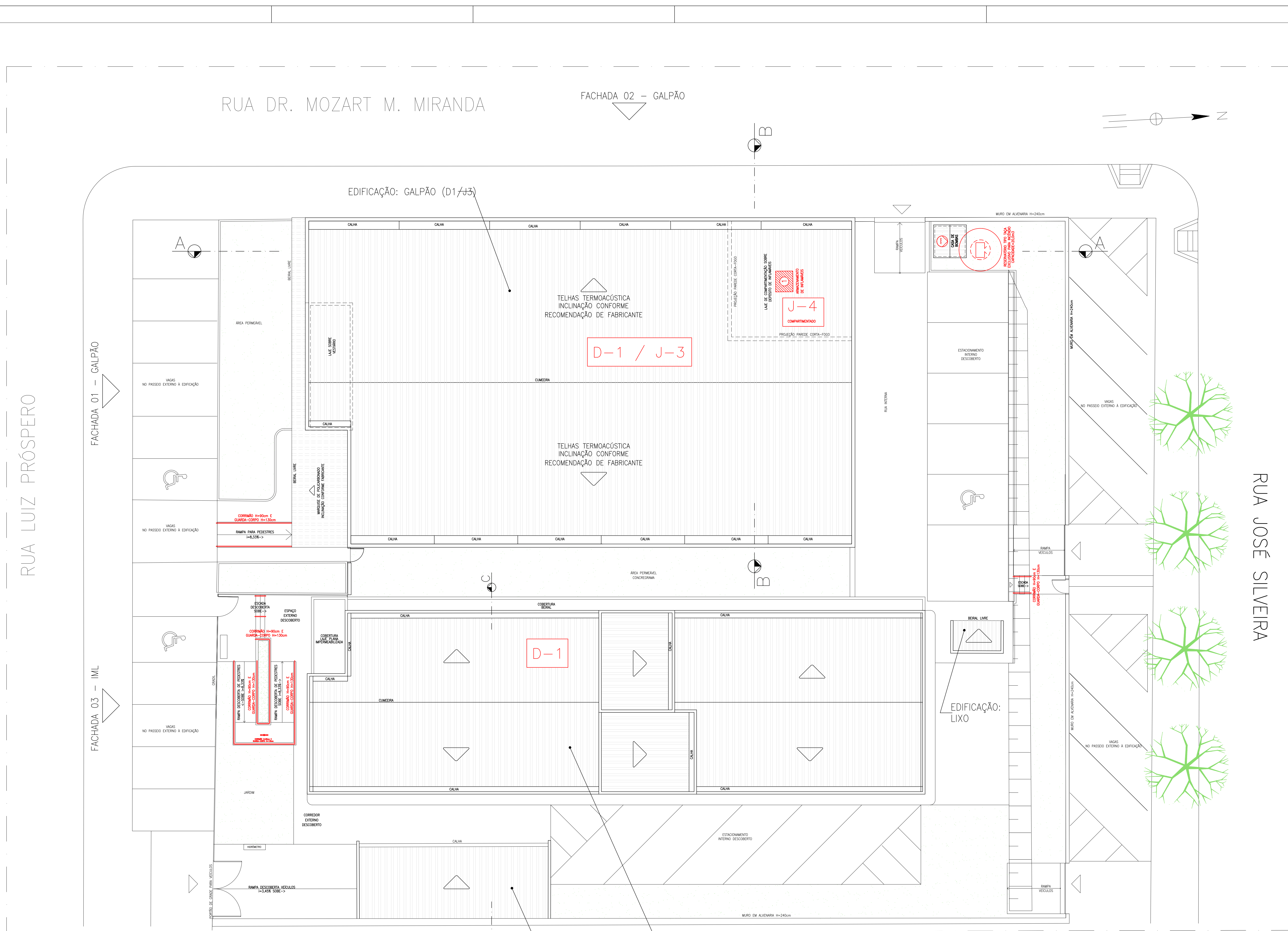

LEGENDA DOS ELEMENTOS ESTRUTURAIS

- PARIETE CORTA FOGO
- PARIETE DE COMPARTIMENTAÇÃO
- PARIETE COLAR
- PARIETE DIVISÓRIA LEVE

NOTA PROJETO ELABORADO ATENDENDO À NBR 15.575
EDIFICAÇÕES HABITACIONAIS - DESEMPENHO - PARTES 1 A E'

*VER LEGENDA FOLHA 01/06

| | | | | |
|---------------------------------------------------------------------------------------|------------|-----------------------|----------------------------------------------------------------------------------------------------------------------------------------------------------------|----------|
| 01 | 20/06/2023 | REVISÃO GERAL | GABRIEL | Nº. 1750 |
| REV. | DATA: | DESCRIÇÃO DA REVISÃO: | DESENHADO: | PROJETO: |
| ERA: UNIDADE REGIONAL DE CUSTÓDIA LIBERABA - MG | | | PREVENÇÃO INCÊNDIO | |
| ENDEREÇO: RUA LUIZ PRÓSPERO 300 | | | guilisa ENGENHARIA LTDA Rua Dr. Sérgio José Miranda, nº 214 Bairro: São Sebastião, Uberaba/MG CNPJ: 16.166.245/0001-24/33 CEP: 13600-000 | |
| PROPRIETÁRIO: ESTADO DE MINAS GERAIS FUNDAÇÃO: 04.08.1988 Nº. 18.715.15/0001-60 | | | INSCRIÇÃO: 02/06/2023 Nº. 03/06 | |
| R.T. EXECUÇÃO: DATA: | | | DATA: 07/06/2023 | |

VERSIÃO NÃO APROVADA

RUA LUIZ PRÓSPERO

RUA DR. MOZART M. MIRANDA

RUA JOSÉ SILVEIRA

VER PLANTAS DO IML/PERICIA FOLHA 05/06

PLANTA DO PAVIMENTO TERREO SISTEMA DE PREVENÇÃO E COMBATE A INCENDIO

ESCALA 1:75 (MEDIDAS EM CENTIMETROS)

Table with columns: AMBIENTE, AREA TOTAL (m2), AREA ÚTIL (m2), CLASSIFICAÇÃO, POPULAÇÃO, NÚMERO DE PESSOAS, etc.

VER TABELA COM DADOS E DIMENSIONAMENTO DAS SAIDAS DO IML/PERICIA FOLHA 05/06

Table with columns: UNIDADE MÍNIMA DAS SAIDAS, UNIDADE MÍNIMA DAS ESCADAS E ACESSOS/DESAIGENS, etc.

DEFINIÇÕES CONSIDERADAS PARA A CLASSIFICAÇÃO DA CARGA DE INCENDIO DAS ÁREAS DE DEPOSITOS (1-3)

Table with columns: TIPO DE DEPOSITO, CARGA DE INCENDIO (kg/m2), etc.

LEGENDA

- EXTINTOR PORTATIL, TIPO ABC COM CAPACIDADE DE 2KG (MÍNIMO);
LUMINÁRIA DE EMERGÊNCIA TIPO BICO AUTÔNOMO;
INSTALAÇÃO NA TETO, OU PAREDE (2x25cm) DO PAV.;

NOTAS

- 1- O SISTEMA DE SIMULAÇÃO DE EMERGÊNCIA ATENDERÁ AO CONTIDO NA INSTRUÇÃO TÉCNICA NT-05 DO CBMA;
2- O SISTEMA DE ILUMINAÇÃO DE EMERGÊNCIA A SER EMPREGADO DEVERÁ TER AUTONOMIA MÍNIMA DE 1 HORA E FLUXO LUMINOSO MÍNIMO DE 30 LUXES;

REQUISITOS DA MEDIDA DE PREVENÇÃO: SEGURANÇA ESTRUTURAL DA EDIFICAÇÃO;
TEMPO DE RESISTÊNCIA REQUERIDO AO FOGO (RFRF);

LEGENDA DOS ELEMENTOS ESTRUTURAIS
PAREDE CORTA FOGO
PAREDE DE COMPARTIMENTAÇÃO
PAREDE COMUM
PAREDE DIVISÓRIA LEVE

NOTA PROJETO ELABORADO ATENDENDO A NBR 15.575 EDIFICAÇÕES HABITACIONAIS - DESEMPENHO - PARTES 1 A E'

Project information including: DATA: 20/06/2023, REVISÃO: 01, PROJETO: PREVENÇÃO INCENDIO, UNIDADE REGIONAL DE CUSTÓDIA: LIBERADA - MG, and company logo 'guilisa'.

