

1 PLANTA BAIXA
ESCALA 1/50

DUTOS DE EXAUSTÃO			
ITEM	DESCRIÇÃO	MATERIAL	QUANTIDADE
01	DUTO VERTICAL 200 X 300 mm	CHAPA DE AÇO PRETA #18	0,60 m
02	DUTO HORIZONTAL 200 X 300 mm	CHAPA DE AÇO PRETA #18	1,10 m
03	DUTO VERTICAL 300 X 200 mm	CHAPA DE AÇO PRETA #18	1,00 m
04	DUTO HORIZONTAL 300 X 200 mm	CHAPA DE AÇO PRETA #18	2,75 m

OBS.: Todas as peças, incluindo as curvas, deverão ser confeccionadas por profissional de serralheria e unidas por solda.

NOTAS GERAIS
<ol style="list-style-type: none"> 1. MEDIDAS E NÍVEIS EM METROS; 2. VERIFICAR POSIÇÃO EXATA DOS PILARES NO PROJETO ESTRUTURAL; 3. VERIFICAR DETALHES CONSTRUTIVOS PERTINENTES NAS PRANCHAS DE DETALHAMENTO; 4. EM CASO DE CONFLITO DE INFORMAÇÕES ENTRE O PROJETO GRÁFICO E O MEMORIAL DESCRITIVO, PREVALECE A INFORMAÇÃO CONTIDA NOS DESENHOS; 5. ALTERAÇÕES NESTE PROJETO SOMENTE COM AUTORIZAÇÃO EXPRESSA DO FINE
REFERÊNCIAS:
<ul style="list-style-type: none"> - PLANILHA DE QUANTITATIVOS- - MEMORIAL DESCRITIVO E ESPECIFICAÇÕES TÉCNICAS
NOTAS EXAUSTÃO
<ol style="list-style-type: none"> 1. O duto de exaustão na área externa deverá ter a saída na vertical, com tela de proteção contra a entrada de aves e outros animais; 2. Os dutos devem ser providos de carretéis e de portas de inspeção com espaçamentos e dimensões capazes de permitir a inspeção e uma completa limpeza interna do duto. O acesso às portas de inspeção e carretéis deve ser mantido permanentemente desobstruído (NBR 14518, item 5.2.3.1).

ESPECIFICAÇÕES EXAUSTOR CENTRÍFUGO
<ol style="list-style-type: none"> 1. TIPO: LIMITED LOAD; 2. MATERIAL DO VENTILADOR: AÇO GALVANIZADO; 3. MATERIAL DA CAIXA: AÇO GALVANIZADO/GALVANIZADO; 4. MOTOR TRIFÁSICO, I.P.S., POTÊNCIA DE 2 CV; 5. 220/380/440V 60 HZ; 6. PRESSÃO ESTATICA MÍNIMA: 42 mmca; 7. DIMENSÕES: 530 x 520 x 486 mm 8. PESO: 65 Kg

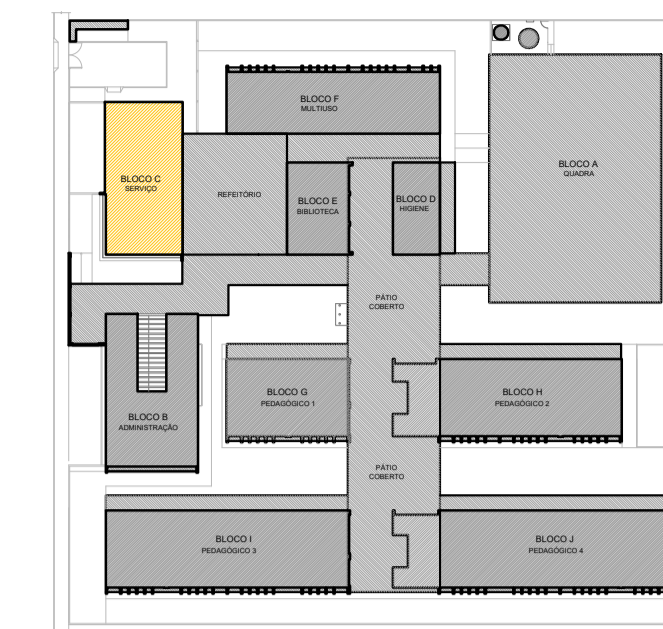

CROQUI REFERÊNCIA

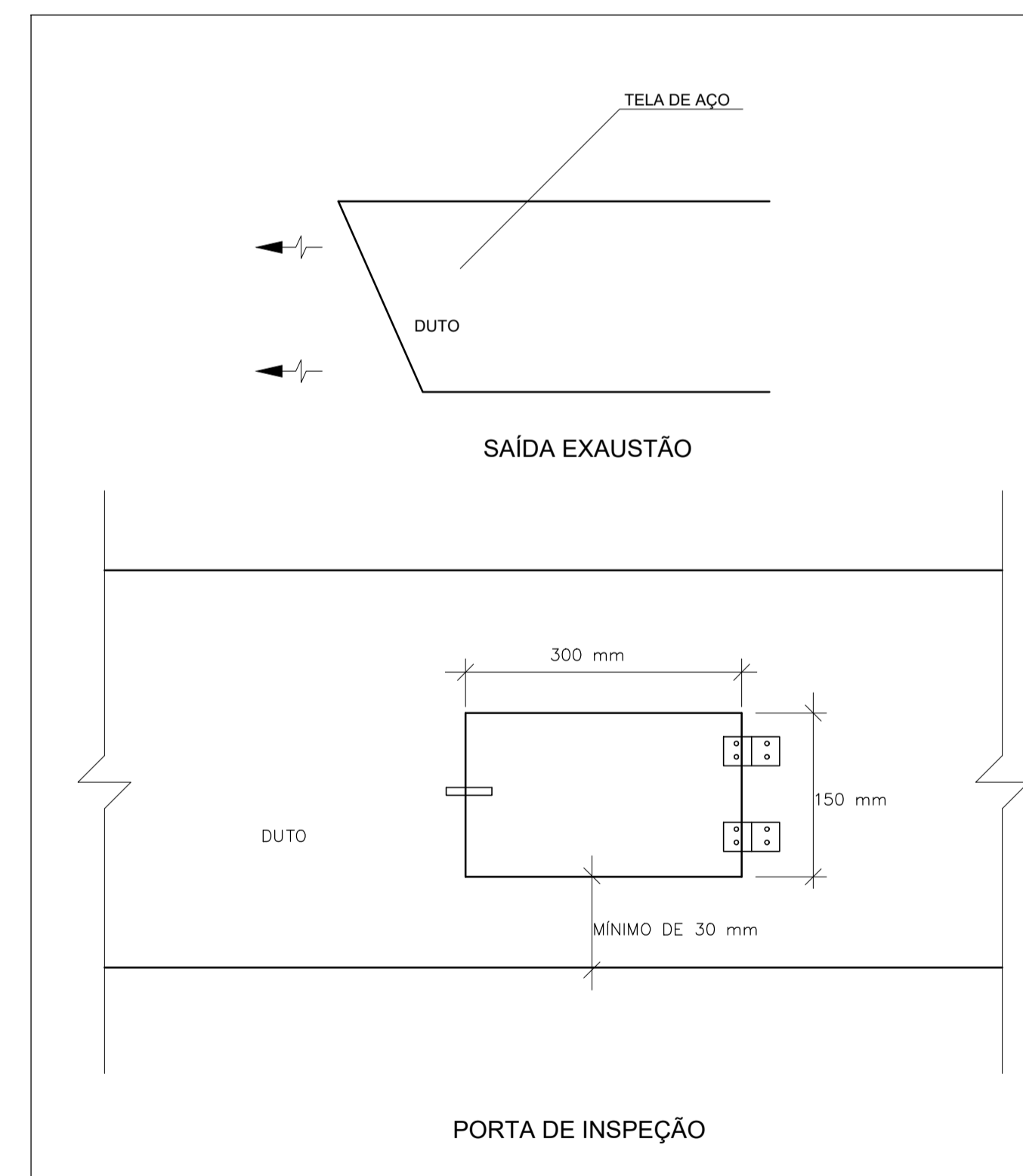

2 DETALHE
SEM ESCALA

CONTROLE DE REVISÕES

Nº	DATA	DESCRIÇÃO
PROJETO PADRÃO - FNE		
PROPRIETÁRIO: _____		
ENDEREÇO: _____		
MUNICÍPIO - UF: _____		
PROPRIETÁRIO _____		
RESP. TÉCNICO: _____ CREA _____		
AUTOR DO PROJETO: DIOGO R. PELLER CREA 17.999/D-DF		
DLFO	CREA	
	RA	
OBSERVAÇÕES:		

ESCOLA 13 SALAS DE AULA - MODELO TÉRREO
PROJETO DE EXAUSTÃO

COORDENAÇÃO CGEST - Coordenação Geral de Infraestrutura Educativa	PLANTA BAIXA DETALHE BLOCO C - SERVIÇO		EEX
	REVISÃO R.01	ESCALA INDICADA DATA EMISSÃO JAN/2021	
FORMATO A1 - 841 x 594 mm			

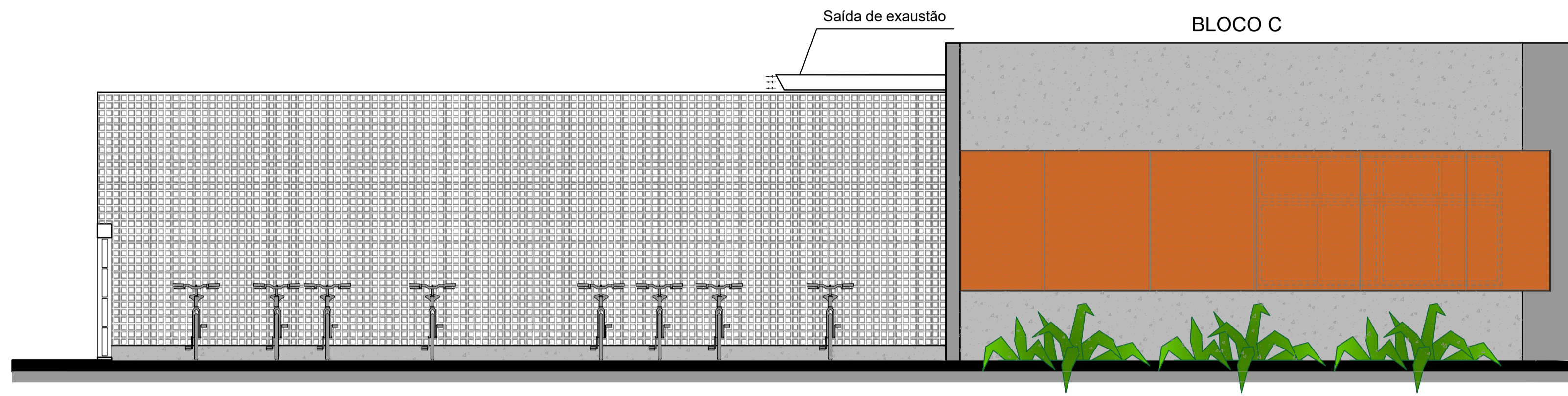

1 FACHADA 1
ESCALA 1/50

DUTOS DE EXAUSTÃO			
ITEM	DESCRIÇÃO	MATERIAL	QUANTIDADE
01	DUTO VERTICAL 200 X 300 mm	CHAPA DE AÇO PRETA #18	0,60 m
02	DUTO HORIZONTAL 200 X 300 mm	CHAPA DE AÇO PRETA #18	1,10 m
03	DUTO VERTICAL 300 X 200 mm	CHAPA DE AÇO PRETA #18	1,00 m
04	DUTO HORIZONTAL 300 X 200 mm	CHAPA DE AÇO PRETA #18	2,75 m

OBS.: Todas as peças, incluindo as curvas, deverão ser confeccionadas por profissional de serralheria e unidas por solda.

- NOTAS GERAIS**
1. MEDIDAS E NÍVEIS EM METROS;
 2. VERIFICAR POSIÇÃO EXATA DOS PILARES NO PROJETO ESTRUTURAL;
 3. VERIFICAR DETALHES CONSTRUTIVOS PERTINENTES NAS PRANCHAS DE DETALHAMENTO;
 4. EM CASO DE CONFLITO DE INFORMAÇÕES ENTRE O PROJETO GRÁFICO E O MEMORIAL DESCRITIVO, PREVALECE A INFORMAÇÃO CONTIDA NOS DESENHOS;
 5. ALTERAÇÕES NESTE PROJETO SOMENTE COM AUTORIZAÇÃO EXPRESSA DO FNDE.

- REFERÊNCIAS:**
- PLANILHA DE QUANTITATIVOS-
 - MEMORIAL DESCRITIVO E ESPECIFICAÇÕES TÉCNICAS

- NOTAS EXAUSTÃO**
1. O duto de exaustão na área externa deverá ter a saída na vertical, com tela de proteção contra a entrada de aves e outros animais;
 2. Os dutos devem ser providos de carretéis e de portas de inspeção com espaçamentos e dimensões capazes de permitir a inspeção e uma completa limpeza interna do duto. O acesso às portas de inspeção e carretéis deve ser mantido permanentemente desobstruído (NBR 14518, item 5.2.3.1).

- ESPECIFICAÇÕES EXAUSTOR CENTRÍFUGO**
1. TIPO: LIMITED LOAD;
 2. MATERIAL DO VENTILADOR: AÇO GALVANIZADO;
 3. MATERIAL DA CAIXA: AÇO GALVANIZADO/GALVANIZADO;
 4. MOTOR TRIFÁSICO, IFS, POTÊNCIA DE 2 CV;
 5. 220/380/440V 60 HZ;
 6. PRESSÃO ESTÁTICA MÍNIMA: 42 mmca;
 7. DIMENSÕES: 530 x 520 x 486 mm
 8. PESO: 65 Kg

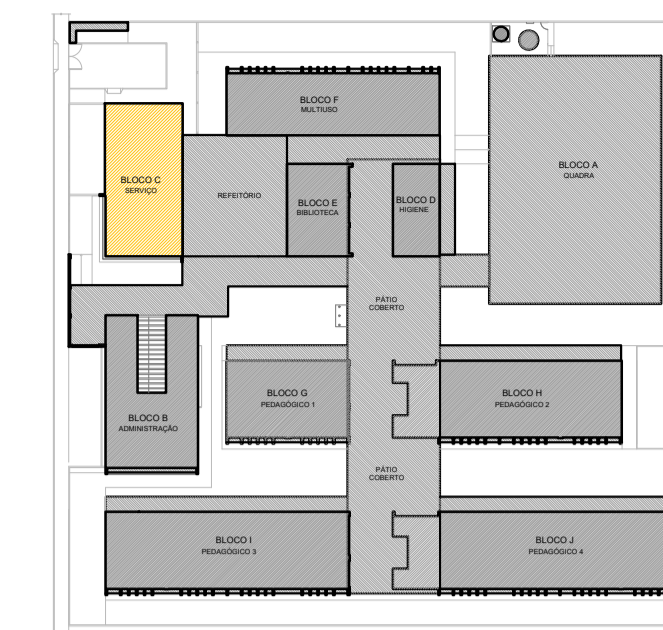

CROQUI REFERÊNCIA

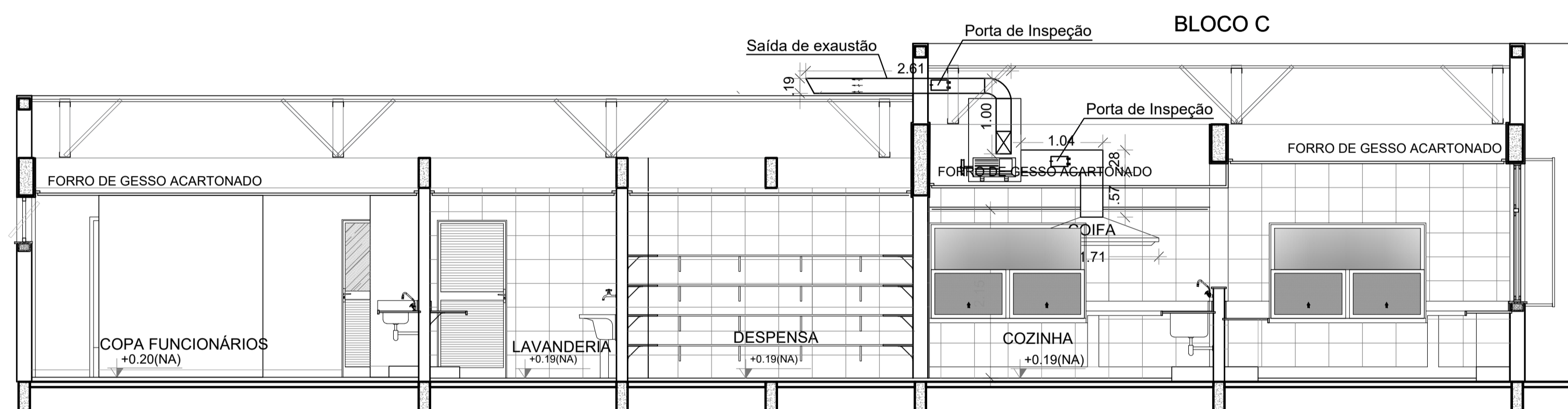

2 CORTE AA
ESCALA 1/50

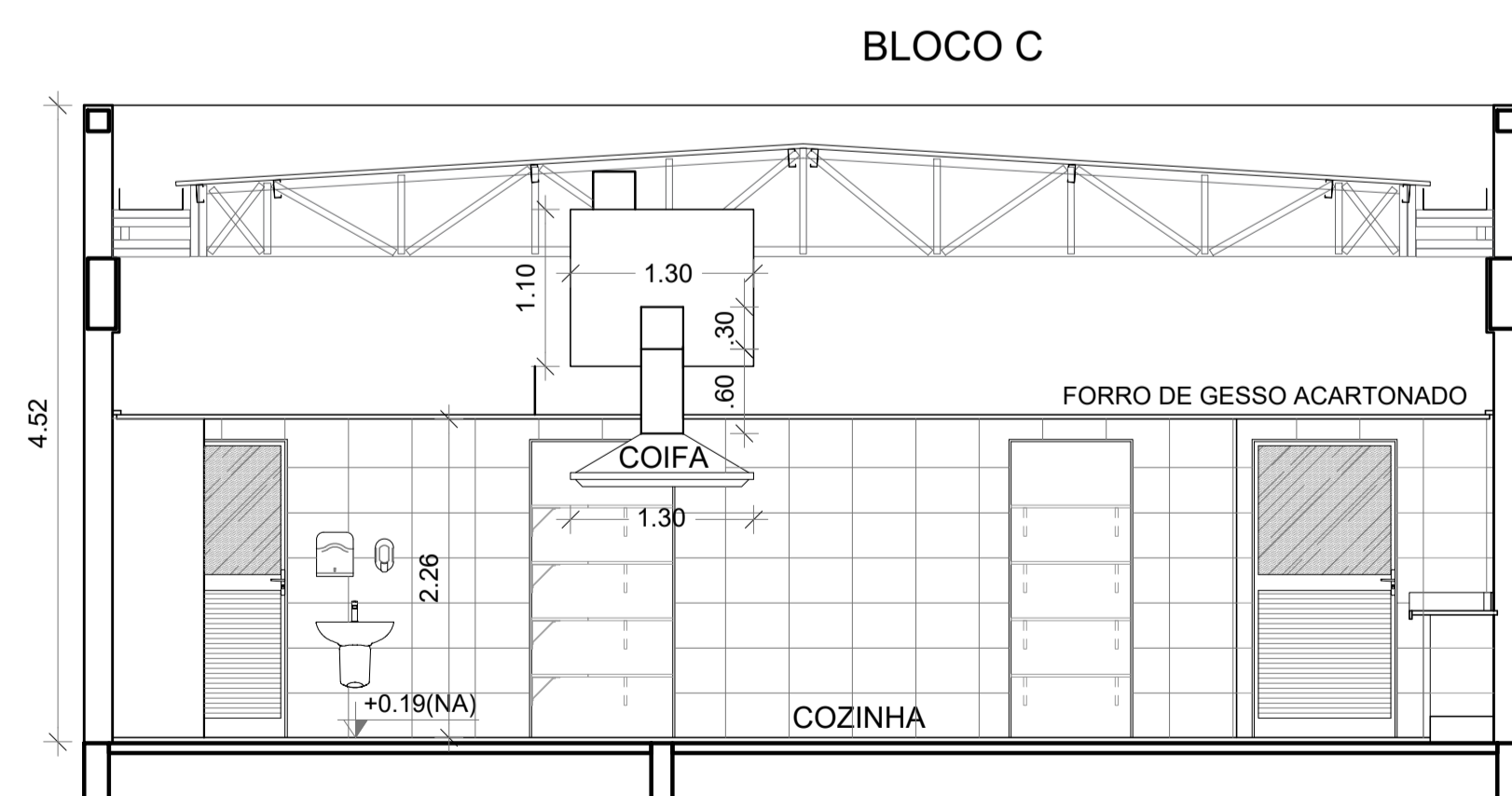

3 CORTE BB
ESCALA 1/50

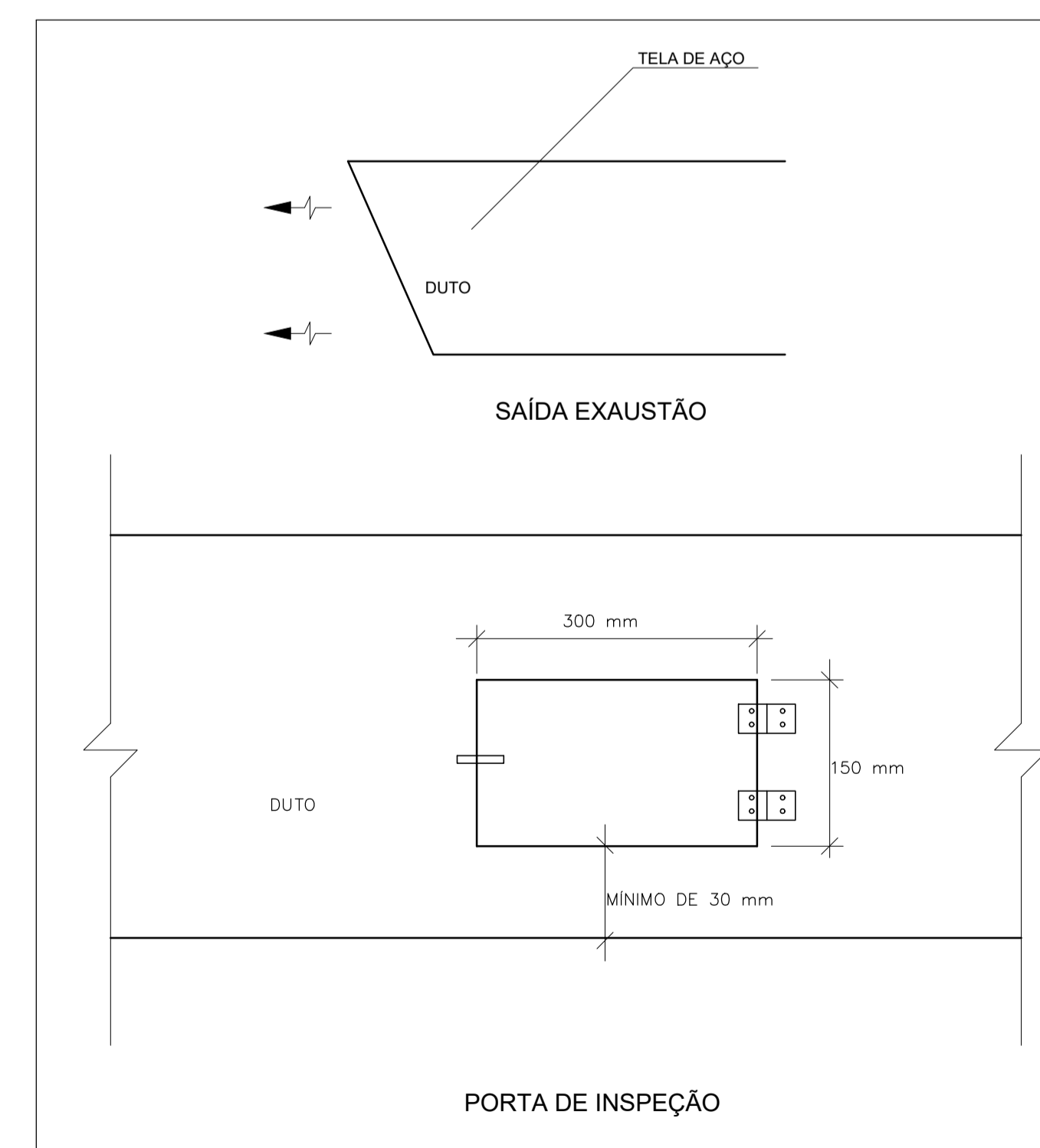

4 DETALHE
SEM ESCALA

CONTROLE DE REVISÕES

Nº	DATA	DESCRIÇÃO
PROJETO PADRÃO - FNDE		
PROPRIETÁRIO: :		
ENDEREÇO:		
MUNICÍPIO - UF:		
PROPRIETÁRIO		
RESP. TÉCNICO: CREA		
AUTOR DO PROJETO: DIOGO R. PELLER CREA 17.999/D-DF		
DLFO		CREA
		RA
OBSERVAÇÕES:		

ESCOLA 13 SALAS DE AULA - MODELO TÉRREO
PROJETO DE EXAUSTÃO

COORDENAÇÃO CGEST - Coordenação Geral de Infraestrutura Educativa	CORTES, FACHADA E DETALHE BLOCO C - SERVIÇO		EEX
	REVISÃO R.00	ESCALA INDICADA DATA EMISSÃO JAN/2021	
FORMATO A1 - 841 x 594 mm			

