

PLANTA PAISAGISMO

ESC.: 1/250

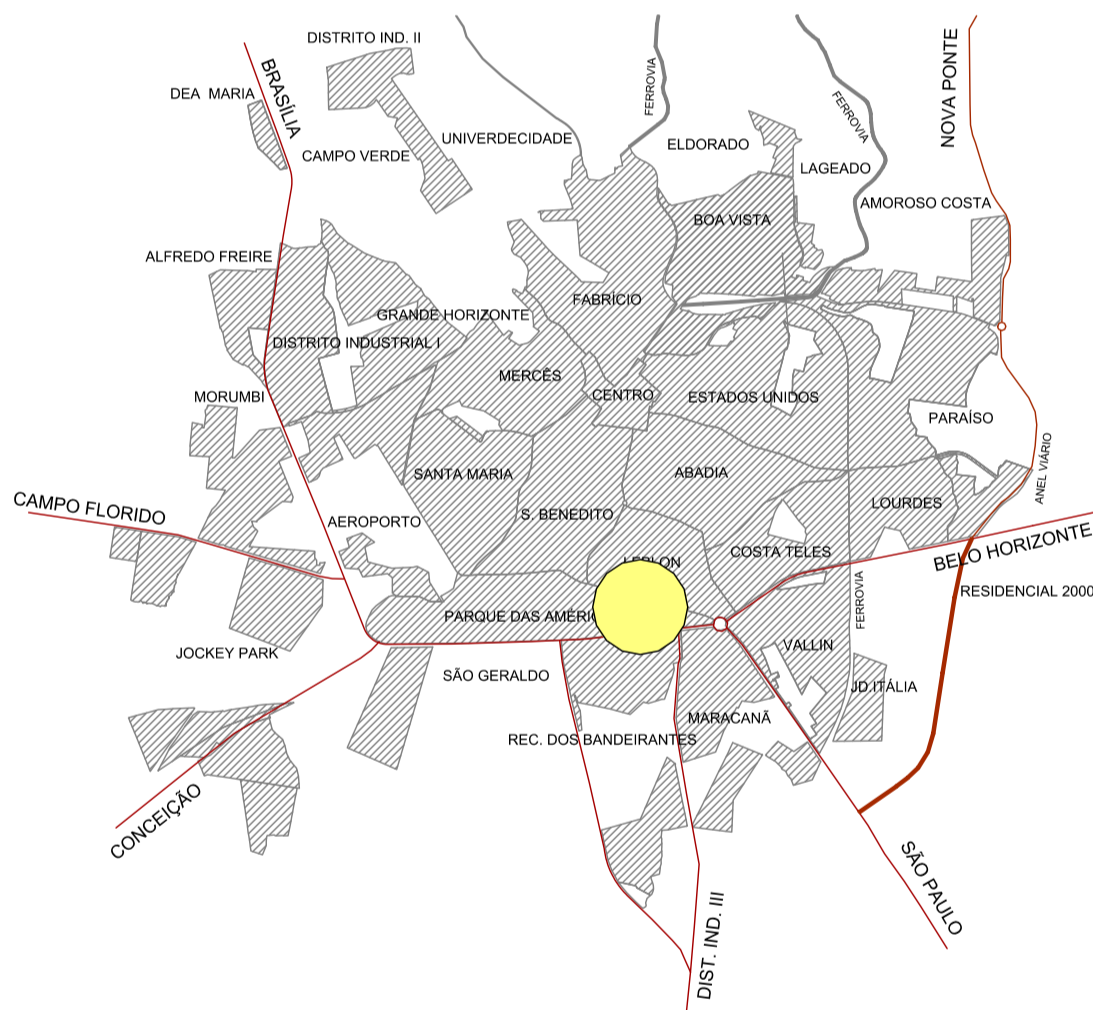

MAPA DE LOCALIZAÇÃO
SEM ESCALA

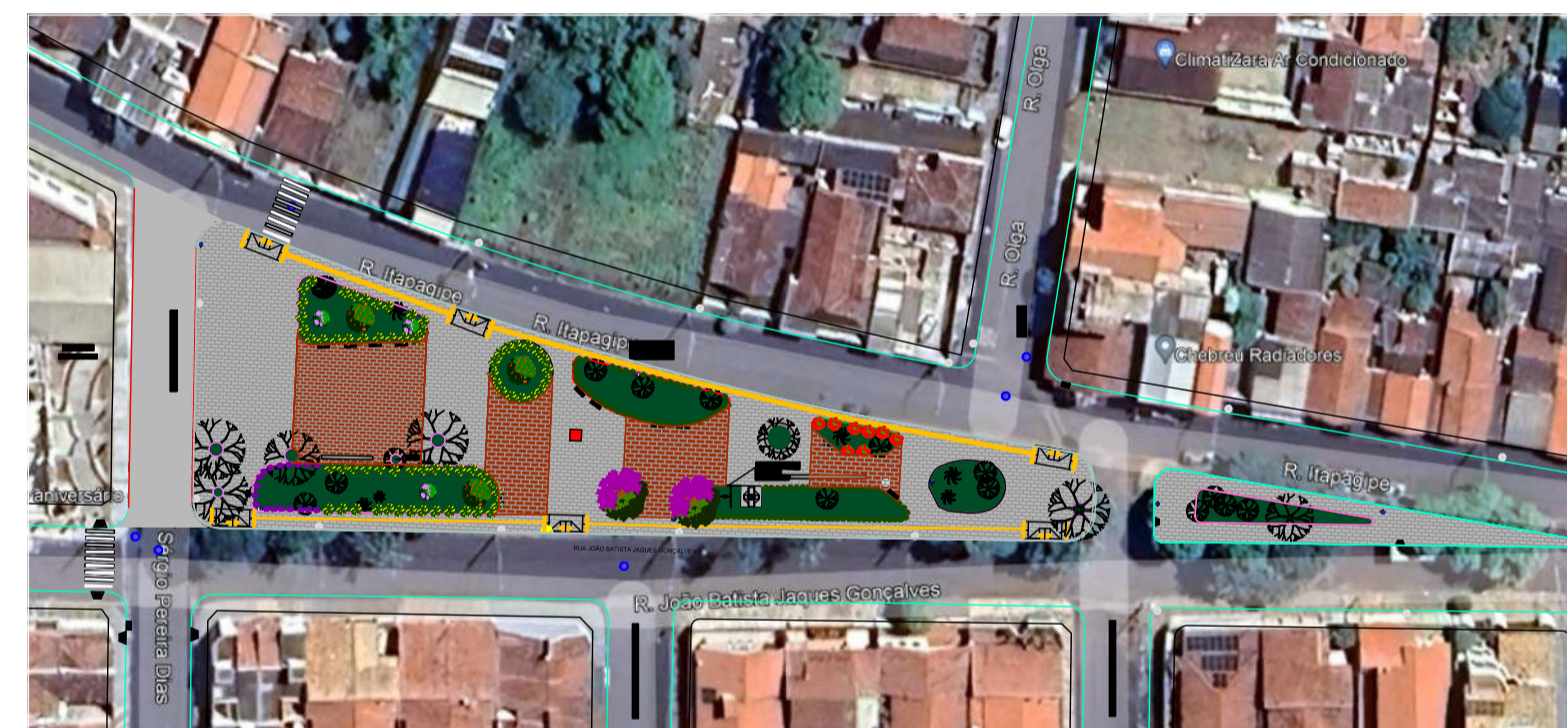

PLANTA DE SITUAÇÃO

SEM ESC.

REFORMA

- * OBS:
- RETIRAR TODO PISO EXISTENTE DA PRAÇA E COLOCAR PISO INTERTRAVADO DE CONCRETO CONFORME PROJETO
- FAZER E PINTAR GUIA DE CONCRETO NA COR CINZA
- PLANTAR FORRAÇÕES, ARBUSTOS E ÁRVORES CONFORME PROJETO DE PAISAGISMO
- RETIRAR ÁRVORES E COQUEIROS CONFORME PROJETO
- PINTAR BANCOS EXISTENTES COM TINTA PARA PISO COR : CINZA
- DEMOLIR BANCOS EXISTENTES CONFORME PROJETO
- INSTALAR BANCOS NOVOS NA PRAÇA
- RECONSTRUIR E PINTAR MEIO - FIO NA / COR BRANCO
- PINTAR LIXEIRAS / SEGUIR PADRÃO DA PREFEITURA
- RETIRAR EQUIPAMENTOS DE GINÁSTICA DA ACADEMIA AO AR LIVRE, POIS ESTÃO DEGRADADOS.
- RETIRAR PRANCHA ABDOMINAL E BARRAS , POIS ESTÃO DEGRADADOS
- INSTALAR UM BALANÇO E GIRA-GIRA ACESSÍVEL NO CANTEIRO CONFORME PROJETO
- FAZER RAMPAS NOVAS DE ACESSIBILIDADE DE ACORDO COM A NORMA 9050
- DEMOLIR RAMPAS ANTIGAS DE ACESSIBILIDADE CONFORME PROJETO
- RELOCAR LIXEIRA EXISTENTE CONFORME PROJETO
- CONSTRUIR CALÇADÃO DE PISO CIMENTADO RÚSTICO.
- NIVELAR RAMPAS DO PASSEIO DA IGREJA CONFORME PROJETO.
- A PRAÇA E IGREJA SERÃO CONECTADAS PELA PASSAGEM ELEVADA, SEM HAVER DESNÍVEL.
- INSTALAR ESTRUTURA EM CONCRETO DE COLUNA GREGA PARA SUPORTE DE IMAGEM RELIGIOSA
- INSTALAR PISO TÁTIL
- RETIRAR 2 POSTES INDICADOS NO PROJETO

| QUADRO DE ÁREAS - PRAÇA | |
|---|------------|
| CALÇADÃO DE PISO CIMENTADO ((NOVO) | 419,79 m² |
| PISO RETANGULAR INTERTRAVADO DE CONCRETO - 10 X 20 X 08 CM COR/ NATURAL (PISO NOVO) | 1988,69 m² |
| PISO RETANGULAR INTERTRAVADO DE CONCRETO - 10 X 20 X 08 CM COR/ VERMELHO (PISO NOVO) | 666,86 m² |
| CANTEIROS/ PROJETO NOVO | 891,46 m² |
| DEMOLIR / PISO EXISTENTE | 2791,57 m² |
| CONSTRUIR PISO | 2655,55 m² |
| BANCO METÁLICO C/ ENCOSTO (1,60M DE COMPRIMENTO) EM TUBO DE AÇO CARBONO C/ PINTURA ELETROSTÁTICA | 13 unid. |
| DEMOLIR BANCO DE CONCRETO EXISTENTE | 83,04 ML |
| BANCO DE CONCRETO EXISTENTE (PINTAR) | 31,15 ML |
| LIXEIRA (PINTAR) | 10 unid. |
| GUIA DE CONCRETO CONSTRUIR | 437,39 ML |
| ÁRVORE EXISTENTE | - |
| ÁRVORE À SER RETIRADA | 16 unid. |
| MEIO-FIO NOVO | 385,38 ML |
| RAMPA DE ACESSIBILIDADE NOVA | 06 unid. |
| RAMPA DE ACESSIBILIDADE EXISTENTE / DEMOLIR | 05 unid. |
| PISO TÁTIL ALERTA 20X20 | 30 ML |
| PISO TÁTIL DIRECIONAL 20X20 | 204,04 ML |
| RETIRAR POSTES EXISTENTES | 02 unid. |

ÁREA TOTAL DA PRAÇA - 3547,01 m²

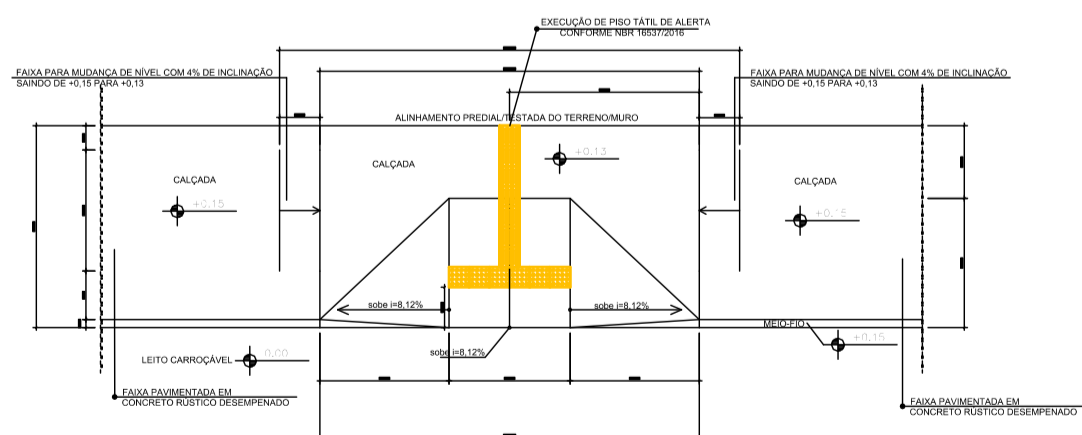

PLANTA BAIXA CALÇADA 2,50 metros
OBS.: TODAS AS MEDIDAS ESTÃO EM CENTÍMETROS

CORTE LONGITUDINAL

CORTE TRANSVERSAL CALÇADA 2,50 metros

DETALHE RAMPA DE ACESSIBILIDADE

REFORMA
PRAÇA SANTA LUZIA / JARDIM INDUBERABA

CONTÉM: PLANTA BAIXA, QUANTITATIVOS, MAPA DE LOCALIZAÇÃO, PLANTA DE SITUAÇÃO, DETALHES DA RAMPA DE ACESSIBILIDADE E PINTURAS NO CHÃO

PREFEITURA MUNICIPAL DE UBERABA

SEPLAN
SECRETARIA DE PLANEJAMENTO

| | | |
|--|--|---|
| SECRETARIA: ISABELLA SOARES NASCIMENTO | SECRETARIA ADJUNTA: FULVIA MARIA MENDES | SUPERINTENDENTE: ANA LUISA BILHARRINHO DA SILVA |
| DIRETOR DO DEPTO.: GABRIEL FELIPE REIS DE MORAES | ARQUITETO/ENGENHEIRO: LETICIA FLORES DE OLIVEIRA ALVES | SUPERINTENDENTE: SIMONE FLORENTINO MAGNINI |
| FT/ NOME DO ARQUIVO: PRAÇA SANTA LUZIA_FINAL.dwg | DATA: XXXX | ESCALA: FOLHA: 01/04 |

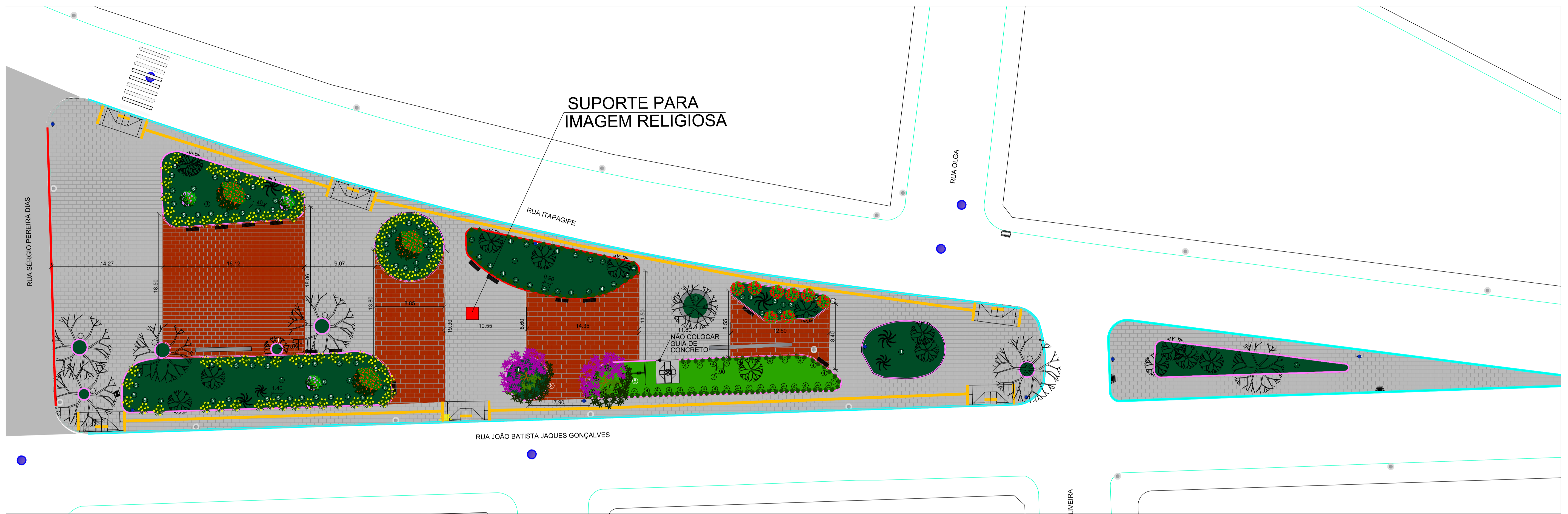

PLANTA PAISAGISMO E PAGINAÇÃO DE PISO
ESC.:1/200

LEGENDA VEGETAÇÃO PRAÇA

| VEGETAÇÃO | ESPÉCIE | NOME CIENTÍFICO | QTD. |
|-----------|---|----------------------|------------------------------|
| 01 | GRAMA AMENDOIM ALT. MÍNIMA - 0,15CM 25 mudas por m² | Arachis repens | 761,66 m² ou 19.041 unid. |
| 02 | GRAMA ESMERALDA | Zoysia japonica | 132,82 m² |
| 03 | IXORA ALT. MÍNIMA - 0,30CM | Ixora coccinea | 08 UNID. |
| 04 | MOREIA ALT. MÍNIMA - 0,60CM | Dietes bicolor | 90 UNID. |
| 05 | CAMBARÁ ALT. MÍNIMA - 0,30CM | Lantana camara | 70 UNID. |
| 06 | MANACÁ DE JARDIM ALT. MÍNIMA - 150 CM | Brunfelsia uniflora | 3 UNID. |
| 07 | JASMIM MANGA ALT. MÍNIMA - 200 CM | Plumeria rubra | 3 UNID. |
| 08 | QUARESMEIRA ALT. MÍNIMA - 150 CM | Tibouchina granulosa | 2 UNID. |



- LANTANA



- MOREIA



- MANACÁ DE JARDIM



- GRAMA ESMERALDA



- GRAMA AMENDOIM



- IXORA VERMELHA



- FOTO DA PRAÇA A SER REFORMADA



- FOTO DA PRAÇA A SER REFORMADA



QUARESMEIRA



- JASMIM MANGA



- PRANCHA ABDOMINAL DEGRADADA



GIRA - GIRA ACESSÍVEL DE FERRO COM ASSENTO EM MADEIRA TRATADA
5 ASSENTOS, SENDO QUE UM É ACESSÍVEL



BALANÇO DE FERRO DUPLA, COM TUBO DE AÇO, CADEIRINHA EM MADEIRA DE LEI,
CORRENTES GALVANIZADAS E FIXADORES "CASTANHAS" PARA QUE NÃO HAJA DESGASTE
NOS ELOS DAS CORRENTES.
PINTURA: ESMALTE INDUSTRIAL E FUNDO ANTI-CORROSIVO.



REFORMA
PRAÇA SANTA LUZIA / JARDIM INDUBERABA

CONTEM: PLANTA PAISAGISMO E PAGINAÇÃO DE PISO, QUANTITATIVOS E FOTOS DAS PLANTAS E DO LOCAL

PREFEITURA MUNICIPAL DE UBERABA

SEPLAN
SECRETARIA DE PLANEJAMENTO

| | | |
|--|--|---|
| SECRETARIA: ISABELLA SOARES NASCIMENTO | SECRETARIA ADJUNTA: FULVIA MARIA MENDES | SUPERINTENDENTE: ANA LUISA BILHARRINHO DA SILVA |
| DIRETOR DO DEPTO.: GABRIEL FELIPE REIS DE MORAES | ARQUITETO/ENGENHEIRO: LETICIA FLORES DE OLIVEIRA ALVES | SUPERINTENDENTE: SIMONE FLORENTINO MAGNINO |
| FT/ NOME DO ARQUIVO: PRAÇA SANTA LUZIA_FINAL.dwg | DATA: 2025 | ESCALA: FOLHA 02/04 |

21 Mar 2025 - 14:11

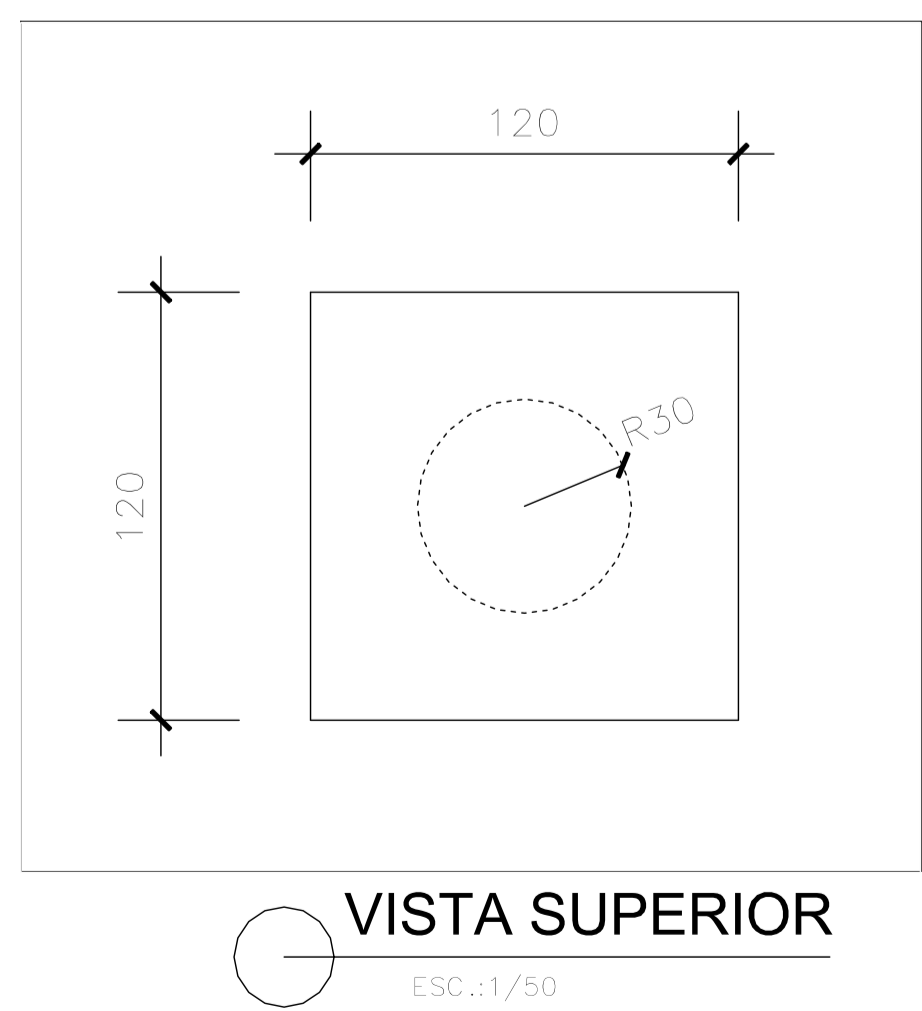
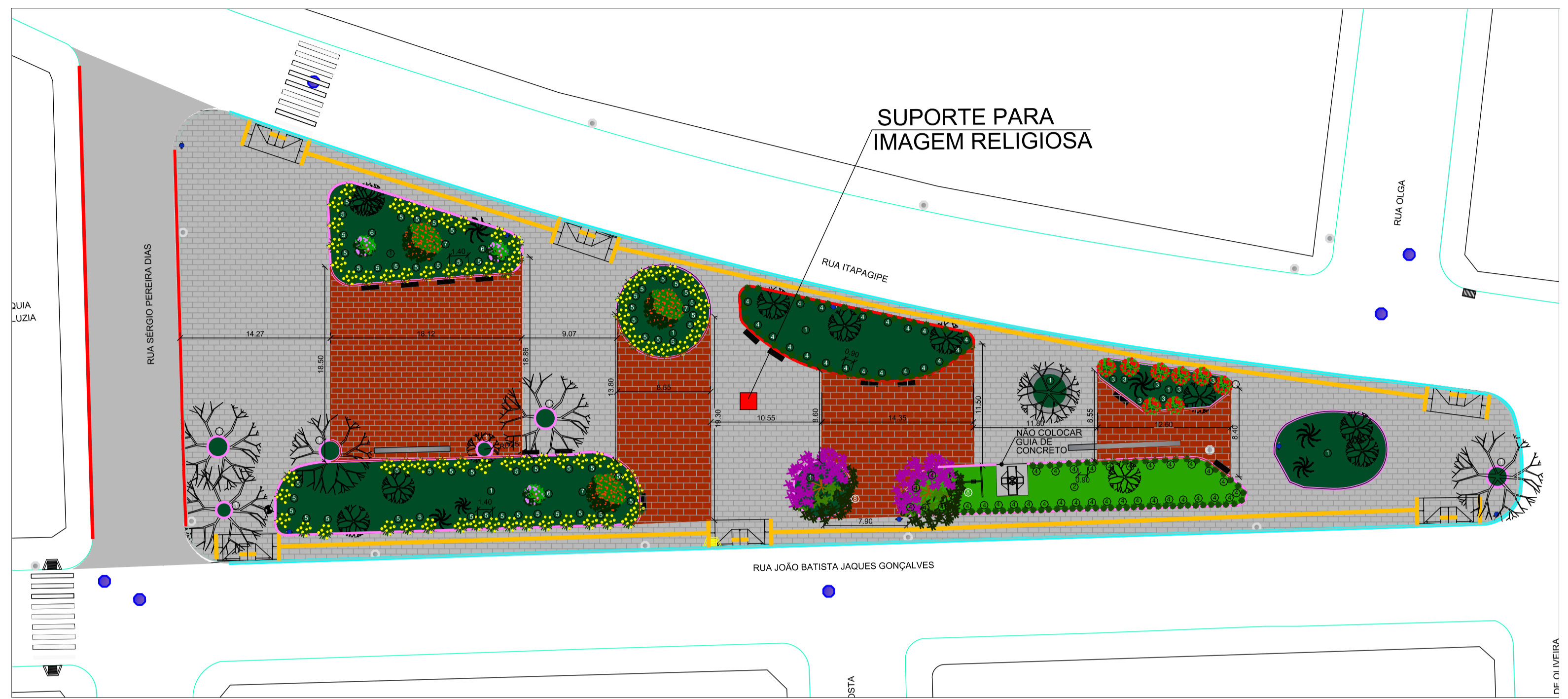
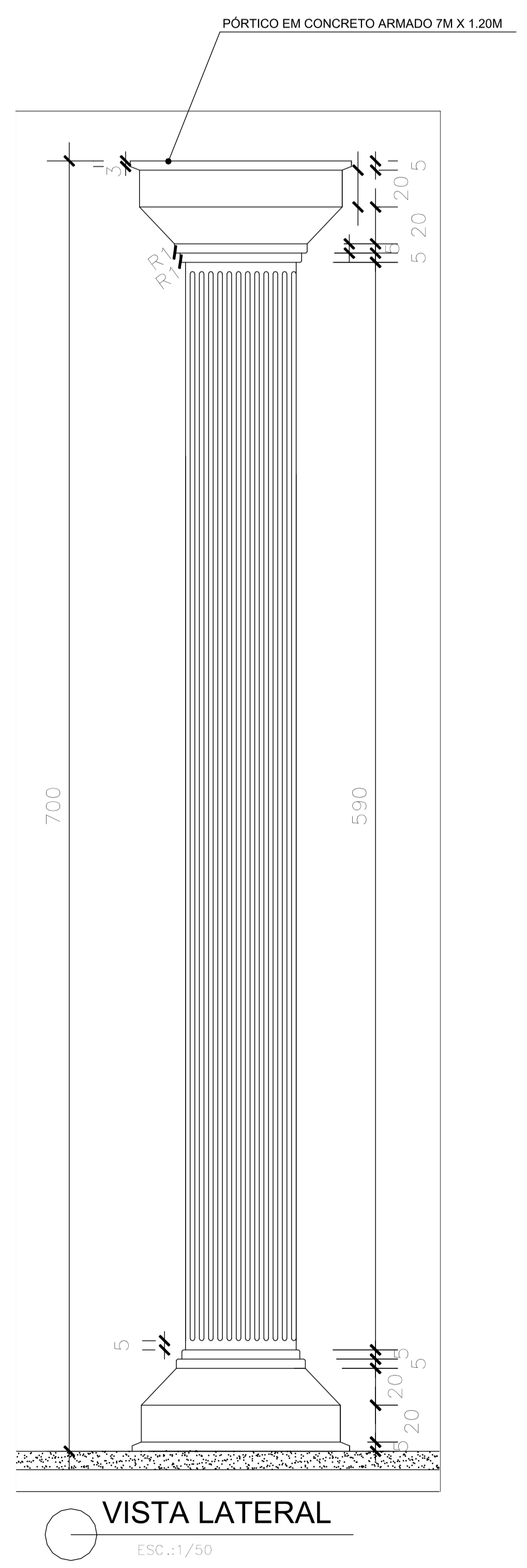
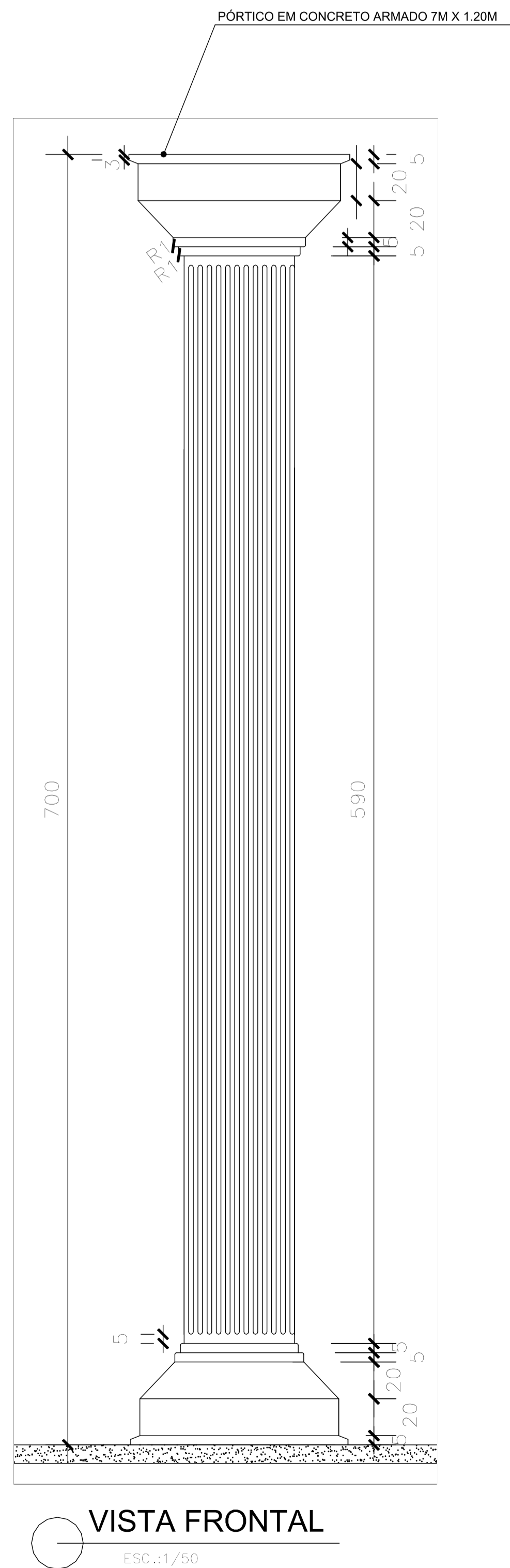

gouvbr
Documento assinado digitalmente
LETICIA FLORES DE OLIVEIRA ALVES
Data: 21/03/2025 15:11:04 -0300
Verificar em: https://validar.br.gov.br

| | | |
|---|--|--|
| SUPORE PARA IMAGEM RELIGIOSA PRAÇA SANTA LUZIA / JARDIM INDUBERABA | | |
| CONTÉM: PLANTA BAIXA, VISTA FRONTO, VISTA LATERAL E VISTA SUPERIOR | | |
| PREFEITURA MUNICIPAL DE UBERABA | | |
| SECRETARIA DE PLANEJAMENTO | | |
| SECRETARIA: ISABELLA SOARES NASCIMENTO | SECRETARIA ADJUNTA: FULVIA MARIA MENDES | SUPERINTENDENTE: ANA LUISA BILHARINHO DA SILVA |
| DIRETOR DO DEPTO: GABRIEL FELIPE REIS DE MORAES | ARQUITETO/ENGENHEIRO: LETICIA FLORES DE OLIVEIRA ALVES | SUPERINTENDENTE: SIMONE FLORENTINO MAGNINO |
| RT NOME DO ARQUIVO: PRAÇA SANTA LUZIA_FINAL.dwg | DATA: 2025 | ESCALA: FOLHA 03/04 |
| 21 Mar 2025 - 14 :11 | | |

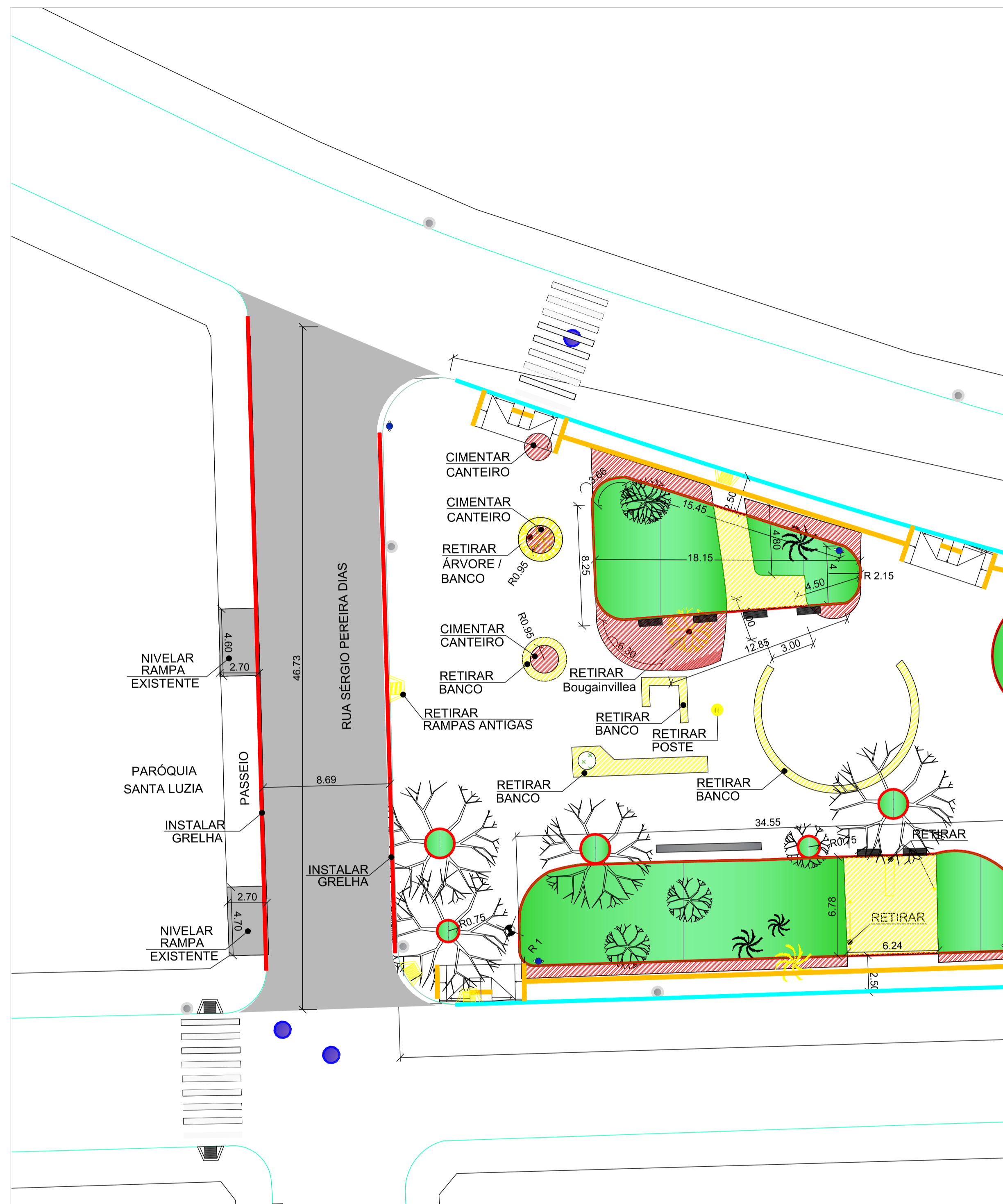

PLANTA BAIXA

ESC. 1/200



- GRELHA DE FERRO FUNDIDO
- SIMPLES COM REQUADRO
- TAMANHO DA GRELHA: COMP. 1000MM X LARG. 300MM

| QUADRO DE ÁREAS - PRAÇA | |
|---|-----------------------|
| ■ CALÇADÃO / H = 10CM PISO DE CONCRETO ARMADO (NOVO) | 419,79 m ² |
| ■ GRELHA FERRO FUNDIDO (NOVO) COMP. 1000MM X LARG. 300MM | 80,33 ML |
| ■ NIVELAMENTO DAS RAMPAS EXISTENTES H- 10CM (PASSEIO DA IGREJA) PISO CONCRETO ESTAMPADO | 25,13 m ² |



PLANTA DE LOCALIZAÇÃO

ESC. 1/500

- *OBS: O CALÇADÃO NÃO TERÁ DESNÍVEL ENTRE O PASSEIO DA IGREJA E A PRAÇA
- AS RAMPAS DO PASSEIO DA IGREJA SERÃO NIVELADAS.
- ENTRE O CALÇADÃO E O PASSEIO DA IGREJA TERÁ GRELHAS METÁLICAS
- ENTRE O CALÇADÃO E A PRAÇA TERÁ GRELHAS METÁLICAS

gouv
Documento assinado digitalmente
LEITICA FLORES DE OLIVEIRA ALVES
Data: 23/03/2025 17:31:09 -0300
www.uberaba.sp.gov.br

CALÇADÃO
PRAÇA SANTA LUZIA / JARDIM INDUBERABA

CONTÉM: PLANTA BAIXA, CORTE AA, QUANTITATIVO, PLANTA DE LOCALIZAÇÃO E FOTO ILUSTRATIVA DE GRELHA

PREFEITURA MUNICIPAL DE UBERABA

SEPLAN
SECRETARIA DE PLANEJAMENTO

| | | |
|--|--|--|
| SECRETARIA: ISABELLA SOARES NASCIMENTO | SECRETARIA ADJUNTA: FULVIA MARIA MENDES | SUPERINTENDENTE: ANA LUSA BELHARRINHO DA SILVA |
| DIRETOR DO DEPTO.: GABRIEL FELIPE REIS DE MORAES | ARQUITETO/ENGENHEIRO: LETICIA FLORES DE OLIVEIRA ALVES | SUPERINTENDENTE: SIMONE FLORENTINO MAGNINHO |
| FT NOME DO ARQUIVO: PRAÇA SANTA LUZIA_FINAL.dwg | DATA: 2025 | ESCALA: FOLHA 04/04 |

21 Mar 2025 - 14:11

A1

PARÓQUIA SANTA LUZIA CALÇADA CALÇADÃO PRAÇA SANTA LUZIA

CORTE AA

ESC. 1/250

