



**Prefeitura Municipal de Patrocínio
Estado de Minas Gerais**

ANEXO II

CROQUIS DE LOCALIZAÇÃO DOS IMÓVEIS

LICITAÇÃO - ITEM 01									
<div><div></div><div>RUA JOSÉ HONORATO BORGES</div><div><div>LOTE 298</div><div>25,04</div><div>LOTE 286</div><div>Área = 319,19m²</div><div>25,01</div><div>LOTE 072</div><div><div>21</div><div>77</div></div><div>LOTE 274</div></div></div>									
<div>QUADRO DE ASSINATURAS</div> <div>RESPONSÁVEL TÉCNICO:</div> <div>PAULO CÉSAR MAIA DE QUEIROZ ENGENHEIRO CIVIL CREA-MG 82229/D</div>									
TÍTULO: CROQUI DE TERRENO					USO: CADASTRAL - URBANÍSTICO				
DETALHE: DESCRIÇÃO DO IMÓVEL COM MEDIDAS CONFORME MATRICULADO									
PROPRIETÁRIO: MUNICÍPIO DE PATROCÍNIO, MG					CPF/CNPJ: 18.468.033/0001-26		MATRÍCULA: 81.561	LIVRO: 2	FICHA: 01F
ENDEREÇO DO EMPREENDIMENTO: BAIRRO BELVEDERE, PATROCÍNIO, MG					OBS.: O RESPONSÁVEL TÉCNICO PELA OBRA E/OU DO PROJETO ASSUME PERANTE O MUNICÍPIO E TERCEIROS QUE TODAS AS CONDIÇÕES PREVISTAS NO PROJETO ESTÃO DE ACORDO COM A LEI, NBR E CÓDIGO CIVIL BRASILEIRO				
SETOR: 21	QUADRA: 77	LOTE: 0286	SUB LOTE: -	ESCALA: 1/250	DATA: 06/11/2023	FOLHA: 01/01			

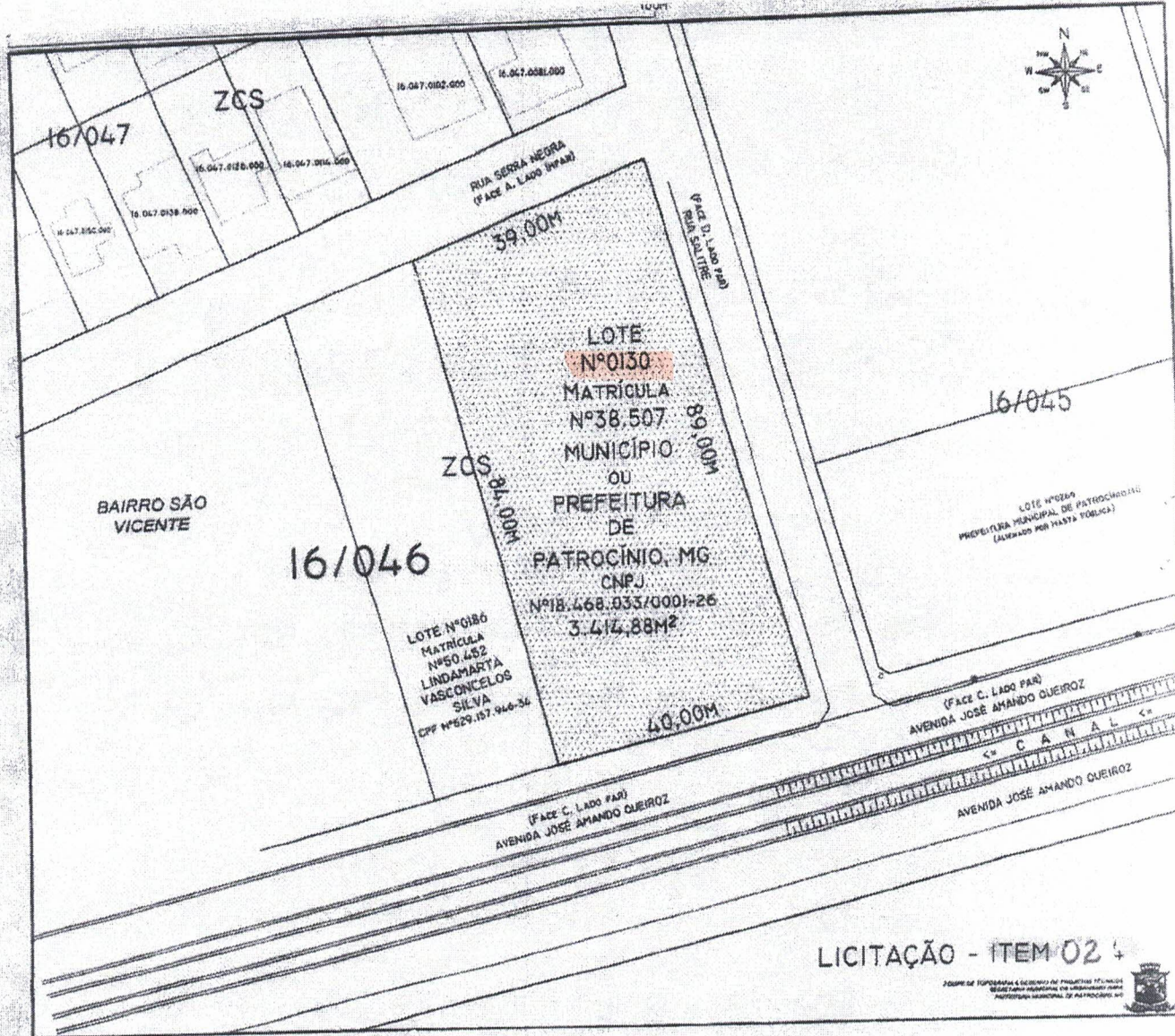

LICITAÇÃO - ITEM 02

TÍTULO: LEVANTAMENTO PERIMÉTRICO DE TERRENO DE INSCRIÇÃO CADASTRAL Nº16.046.0130.000						
USO: URBANÍSTICO						
DETALHE: PLANTA DE SITUAÇÃO PLANIMÉTRICO						
PROPRIETÁRIO: MUNICÍPIO ou PREFEITURA DE PATROCÍNIO, MG			DOCUMENTO: CNPJ Nº18.468.033/0001-26			
ENDEREÇO: AVENIDA JOSÉ AMANDO DE QUEIROZ, S/ Nº, BAIRRO SÃO VICENTE, 38.740-176, CIDADE DE PATROCÍNIO, MG.						
AUTOR DO PROJETO / R.T.:			PROPRIETÁRIO: MUNICÍPIO ou PREFEITURA DE PATROCÍNIO, MG CNPJ Nº 18.468.033/0001-26			
OBS.: O RESPONSÁVEL TÉCNICO PELA OBRA E/OU AUTOR DO PROJETO ASSUME PERANTE O MUNICÍPIO E TERCEIROS QUE TODAS AS CONDIÇÕES PREVISTAS NO PROJETO ARQUITETÔNICO ESTÃO DE ACORDO COM AS LEIS E NORMAS.						
TERRENO URBANO		ÁREA DO TERRENO ORIGINAL (M²)		TIPO DE ZONEAMENTO (SIGLA)		
LOTE Nº0130		3.414,88M²		ZCS (COMERCIAL E DE SERVIÇOS)		
Nº DE UNIDADES	Nº DE PAVIMENTOS	ÁREA DO LOTE (M²)	ÁREA DE PROJEÇÃO (M²)	TAXA DE OCUPAÇÃO (%)	TAXA DE PERMEABILIDADE (%)	COEFICIENTE DE APROVEITAMENTO (CA)
-	-	3.414,88	-	-	-	-
ÁREAS		CONSTRUÍDA (M²)	A INCLUIR (M²)	A DEMOLIR (M²)	A CONSTRUIR (M²)	TOTAL (M²)
PRINCIPAL		-	-	-	-	-
DEPENDÊNCIA		-	-	-	-	-
SETOR	QUADRA	LOTE	ESCALA	DATA	FOLHA	
16	046	0130	1:1.000	24-05-2024	01 DE 01	

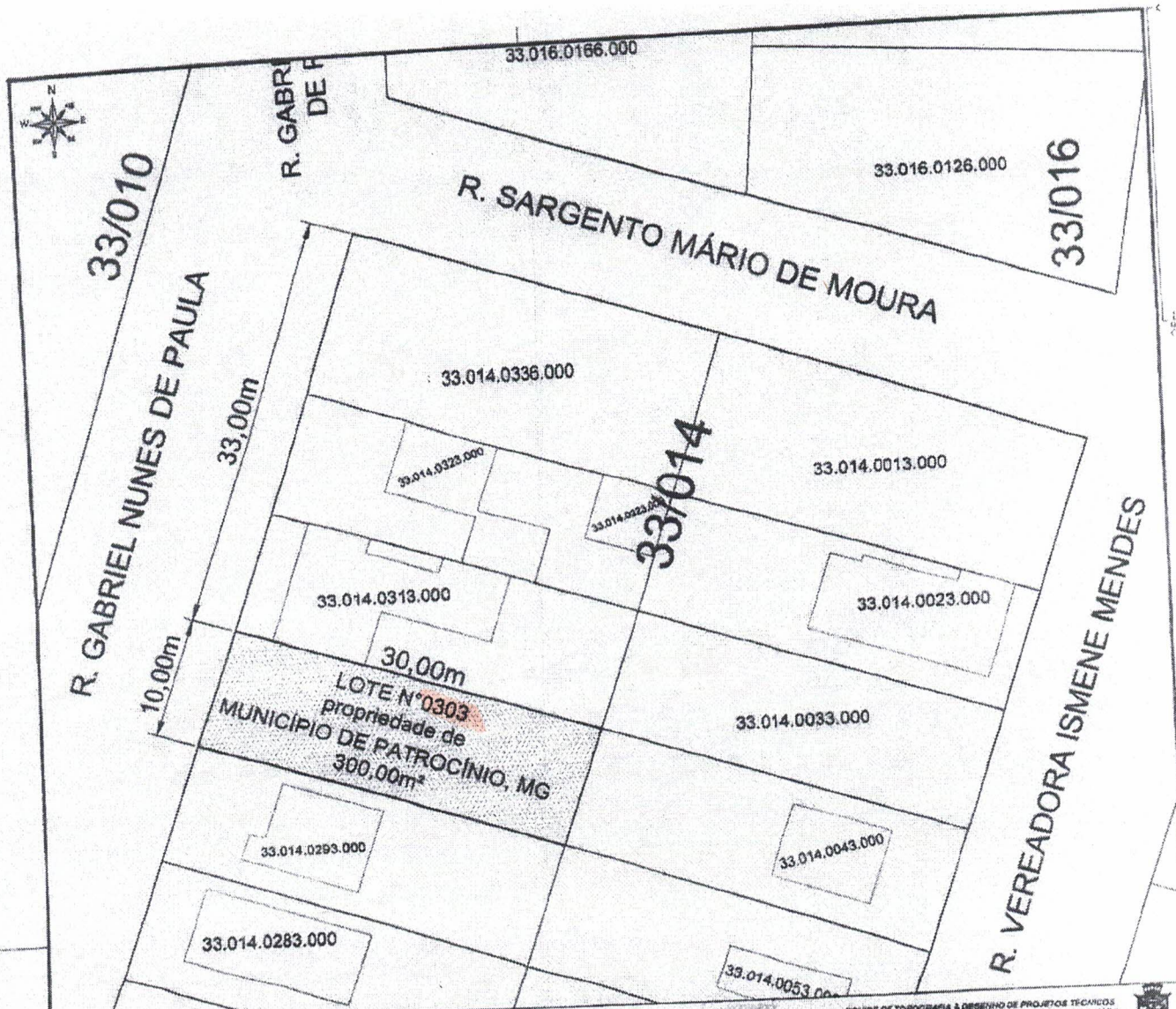

SITUAÇÃO

Esc.: 1/500

LICITAÇÃO - ITEM 0003

EQUIPE DE TOPOGRAFIA & DESENHO DE PROJETOS TÉCNICOS
SECRETARIA MUNICIPAL DE URBANISMO (SMU)
PREFEITURA MUNICIPAL DE PATROCÍNIO, MG

TÍTULO: **PROJETO TÉCNICO DE LEVANTAMENTO PERIMÉTRICO DE TERRENO MUNICIPAL SUJEITO A PROCESSO DE ALIENAÇÃO**

USO: JURÍDICO - URBANÍSTICO

DETALHE: PLANTA DE SITUAÇÃO PLANIMÉTRICA

PROPRIETÁRIO DO IMÓVEL: **MUNICÍPIO DE PATROCÍNIO, MG** DOCUMENTO DO PROPRIETÁRIO: **CNPJ N°18.468.033/0001-26**

ENDEREÇO DO IMÓVEL: **RUA GABRIEL NUNES DE PAULA, S/N°, BAIRRO CONGONHAS, CIDADE DE PATROCÍNIO, MG.**

AUTOR DO PROJETO / R.T.: _____ PROPRIETÁRIO: **MUNICÍPIO DE PATROCÍNIO, MG**
CNPJ N°18.468.033/0001-26

OBS.: O RESPONSÁVEL TÉCNICO PELA OBRA E/OU AUTOR DO PROJETO ASSUME PERANTE O MUNICÍPIO E TERCEIROS QUE TODAS AS CONDIÇÕES PREVISTAS NO PROJETO ARQUITETÔNICO ESTÃO DE ACORDO COM AS NORMAS E O CÓDIGO CIVIL BRASILEIRO.

OBS.: O RESPONSÁVEL TÉCNICO PELA OBRA E/OU AUTOR DO PROJETO ASSUME PERANTE O MUNICÍPIO E TERCEIROS QUE TODAS AS CONDIÇÕES PREVISTAS NO PROJETO ARQUITETÔNICO ESTÃO DE ACORDO COM AS LEIS E DECRETOS VIGENTES.						
TERRENO URBANO	ÁREA DO TERRENO MATRICULADO (m²)	PERÍMETRO DO TERRENO MATRICULADO (m)	ÁREA DO TERRENO EXISTENTE (m²)	PERÍMETRO DO TERRENO EXISTENTE (m)		
LOTE N°0303	300,00m²	80,00m	-	-		
N° DE UNIDADES	N° DE PAVIMENTOS	ÁREA DO LOTE (m²)	ÁREA DE PROJEÇÃO (m²)	ZONEAMENTO (SIGLA)	TAXA DE OCUPAÇÃO (%)	TAXA DE PERMEABILIDADE (%)
-	-	300,00m²	-	ZR	-	-
ÁREAS	CONSTRUÍDA (m²)	A INCLUIR (m²)	A DEMOLIR (m²)	A CONSTRUIR (m²)	TOTAL (m²)	
PRINCIPAL	-	-	-	-	-	
DEPENDÊNCIA	-	-	-	-	-	
SETOR:	QUADRA:	LOTE:	ESCALA:	DATA:	FOLHA:	
33	014	0303	INDICADA	15-10-2019	01 de 01	

LICITAÇÃO - ITEM 0004

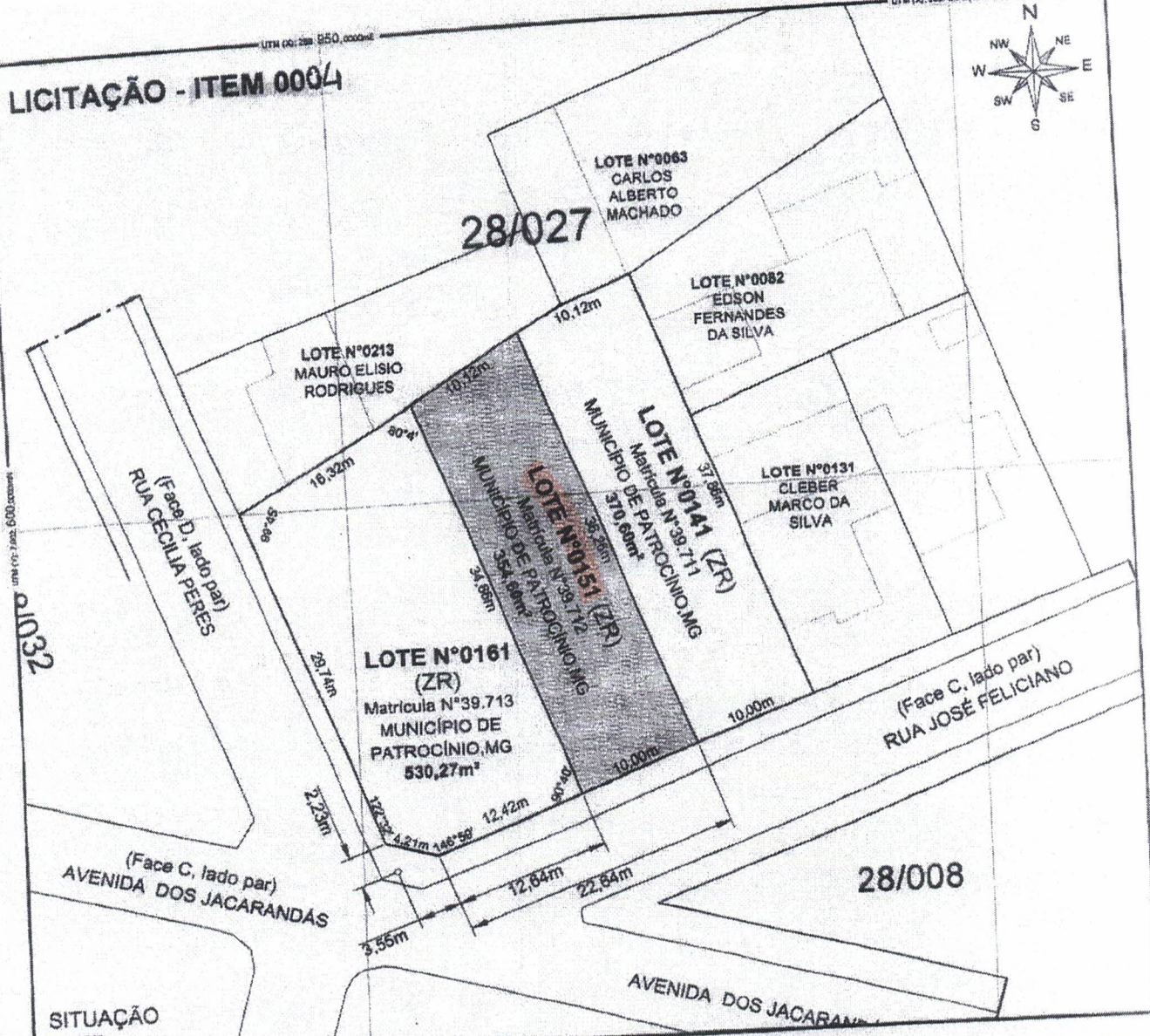

SITUAÇÃO
Escala: 1:500

TÍTULO: PROJETO TÉCNICO DE LEVANTAMENTO PERIMÉTRICO DE TERRENO DO IMÓVEL DE MATRÍCULA N°39.712, LIVRO N°2-BBS, FOLHA 075

USO: URBANÍSTICO

DETALHE: PLANTA DE SITUAÇÃO PLANIMÉTRICA

PROPRIETÁRIO: MUNICÍPIO DE PATROCÍNIO, MG DOCUMENTO: CNPJ N° 18.488.033/0001-26

ENDEREÇO DO IMÓVEL: RUA CORONEL JOSÉ FELICIANO, S/N°, BAIRRO SANTO ANTÔNIO, CEP 38.740-170, CIDADE DE PATROCÍNIO, MG

AUTOR DO PROJETO: PROPRIETÁRIO: MUNICÍPIO DE PATROCÍNIO, MG
CNPJ N° 18.488.033/0001-26

DEB.: O Responsável Técnico para este Auto de Projeto assume perante a Prefeitura e Terceiros que todos os dados constantes no Projeto Arquivado estão de acordo com a Lei nº 12.350/10 e o Código Civil Brasileiro.



SEÇÃO DE TOPOGRAFIA E DESENHO DE PROJETOS
SECRETARIA MUNICIPAL DE URBANISMO (SMU)
PREFEITURA MUNICIPAL DE PATROCÍNIO, MG

O Responsável Técnico para esta obra, Autor do Projeto, deve apresentar o Município e Terceiros que todos as informações prévias no Projeto Arrendatário antes de admitir com a HONRA a Código Civil Brasileiro.								PROJEÇÃO (m²)	
Nº DE UNIDADES	Nº DE PAVIMENTOS	ÁREA DO LOTE (m²)	ÁREA DE PROJEÇÃO (m²)	ZONEAMENTO (SIGLA)	TAXA DE OCUPAÇÃO (%)	TAXA DE PERMEABILIDADE (%)	COEFICIENTE DE APROVEITAMENTO (CA)		
		354,60m²		ZR					
			A CONSTRUIR (m²)				TOTAL (m²)		
ÁREAS	CONSTRUÍDA (m²)	A INCLUIR (m²)	A DEMOLIR (m²)						
PRINCIPAL									
DEPENDÊNCIA									
SETOR	QUADRA	LOTE	ESCALA:		DATA:	FOLHA:			
28	027	0151	1:500		26-07-2023	01 de 01			

LICITAÇÃO - ITEM 0005

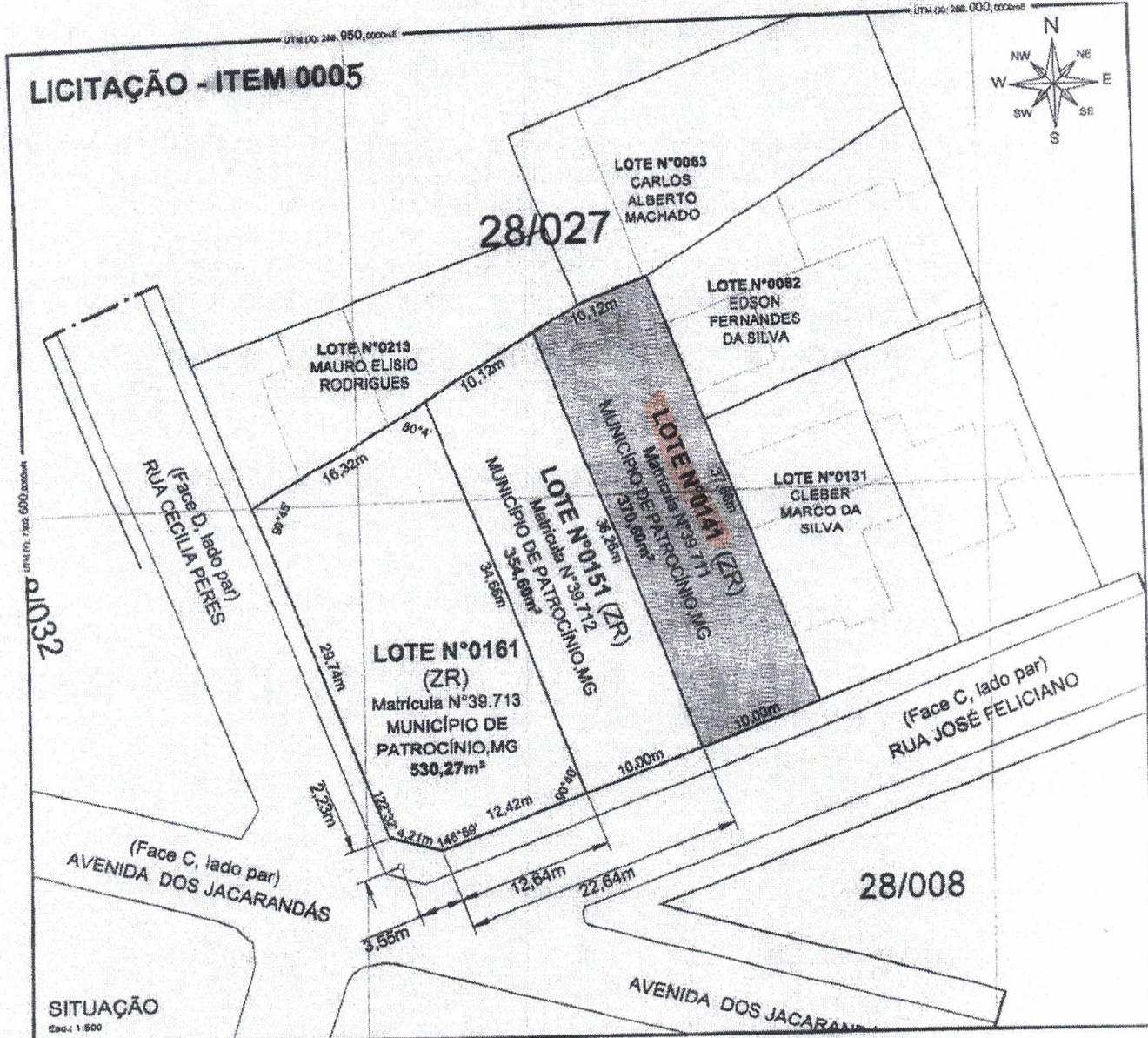

TÍTULO: PROJETO TÉCNICO DE LEVANTAMENTO PERIMÉTRICO DE TERRENO DO IMÓVEL DE MATRÍCULA N°39.711, LIVRO N°2-BBS, FOLHA 074							
USO: URBANÍSTICO							
DETALHE: PLANTA DE SITUAÇÃO PLANIMÉTRICA							
PROPRIETÁRIO: MUNICÍPIO DE PATROCÍNIO, MG				DOCUMENTO: CNPJ N° 18.468.033/0001-25			
ENDEREÇO DO IMÓVEL: RUA CORONEL JOSÉ FELICIANO, S/N°, BAIRRO SANTO ANTÔNIO, CEP 38.740-170, CIDADE DE PATROCÍNIO, MG							
AUTOR DO PROJETO: T. _____				PROPRIETÁRIO: MUNICÍPIO DE PATROCÍNIO, MG CNPJ N° 18.468.033/0001-25			
OBS: O Responsável Técnico pela obra e/ou Autor do Projeto assume perante o Município e Terceiros que todas as condições previstas no Projeto Anteprojeto estão de acordo com as NBR's e Código Civil Brasileiro.				 SEÇÃO DE TOPOGRAFIA E DESENHO DE PROJETOS SECRETARIA MUNICIPAL DE URBANISMO (SMU) PREFEITURA MUNICIPAL DE PATROCÍNIO, MG			
N° DE UNIDADES:	N° DE PAVIMENTOS:	ÁREA DO LOTE (m²):	ÁREA DE PROJEÇÃO (m²):	ZONEAMENTO (SIGLA):	TAXA DE OCUPAÇÃO (%):	TAXA DE PERMEABILIDADE (%):	COEFICIENTE DE APROVEITAMENTO (CA):
		370,60m²		ZR			
ÁREAS:	CONSTRUIDA (m²):	A INCLUIR (m²):	A DEMOLIR (m²):	A CONSTRUIR (m²):	TOTAL (m²):		
PRINCIPAL:							
DEPENDÊNCIA:							
SETOR:	QUADRA:	LOTE:	ESCALA:		DATA:	FOLHA:	
28	027	0141	1:500		26-07-2023	01 de 01	

LICITAÇÃO - ITEM 0006

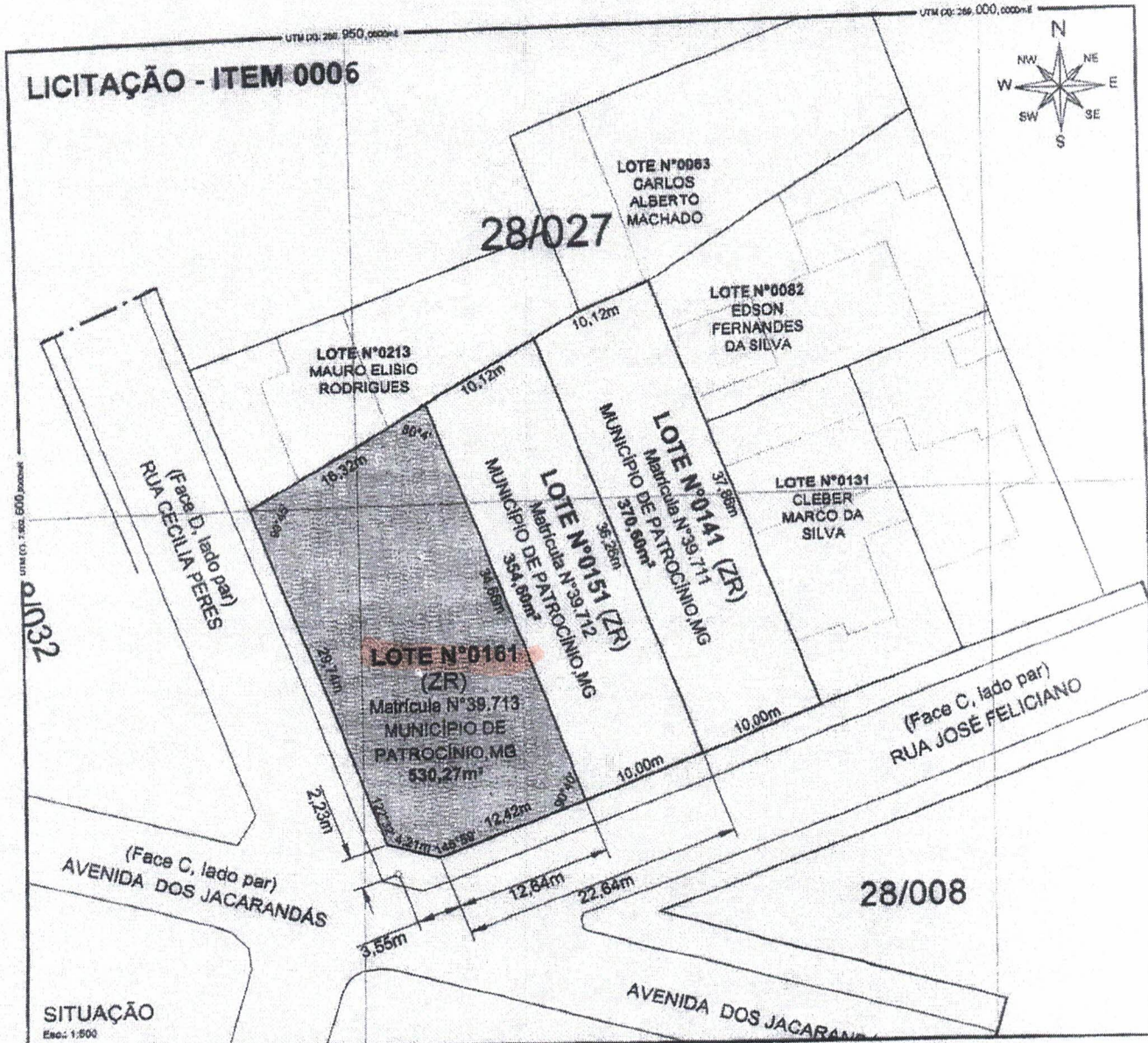

SITUAÇÃO
Escala: 1:500

TÍTULO:
PROJETO TÉCNICO DE LEVANTAMENTO PERIMÉTRICO DE TERRENO DO IMÓVEL DE MATRÍCULA N°39.713, LIVRO N°2-BBS, FOLHA 076

USO:
URBANÍSTICO

DETALHE:
PLANTA DE SITUAÇÃO PLANIMÉTRICA

PROPRIETÁRIO:
MUNICIPIO DE PATROCÍNIO, MG

DOCUMENTO:
CNPJ N° 18.488.033/0001-26

ENDEREÇO DO IMÓVEL:
RUA CORONEL JOSÉ FELICIANO, S/N, BAIRRO SANTO ANTÔNIO, CEP 38.740-170, CIDADE DE PATROCÍNIO, MG

AUTOR DO PROJETO, Y:

PROPRIETÁRIO

MUNICIPIO DE PATROCÍNIO, MG
CNPJ N° 18.488.033/0001-26

NOTA:
O Responsável Técnico pelo obra, Autor do Projeto assina perante o Município e Tabelião que tomas as condições previstas no Projeto Arrolamento, sendo de acordo com as HBPs e Código Civil Brasileiro.



DESAO DE TOPOGRAFIA E DESENHO DE PROJETOS
SECRETARIA MUNICIPAL DE URBANISMO (SMU)
PREFEITURA MUNICIPAL DE PATROCÍNIO, MG

Nº DE UNIDADES	Nº DE PAVIMENTOS	ÁREA DO LOTE (m²)	ÁREA DE PROJEÇÃO (m²)	ZONEAMENTO (BOLA)	TAXA DE OCUPAÇÃO (%)	TAXA DE PERMEABILIDADE (%)	COEFICIENTE DE APROVEITAMENTO (CA)
		530,27m²		ZR			
ÁREA	CONSTRUIDA (m²)	A INCLUIR (m²)	A DEMOLIR (m²)	A CONSTRUIR (m²)		TOTAL (m²)	
PRINCIPAL							
DEPENDÊNCIA							
BETOR	QUORA	LOTE	0161		ESCALA:	DATA:	FOLHA:
28	027				1:500	26-07-2023	01 de 01

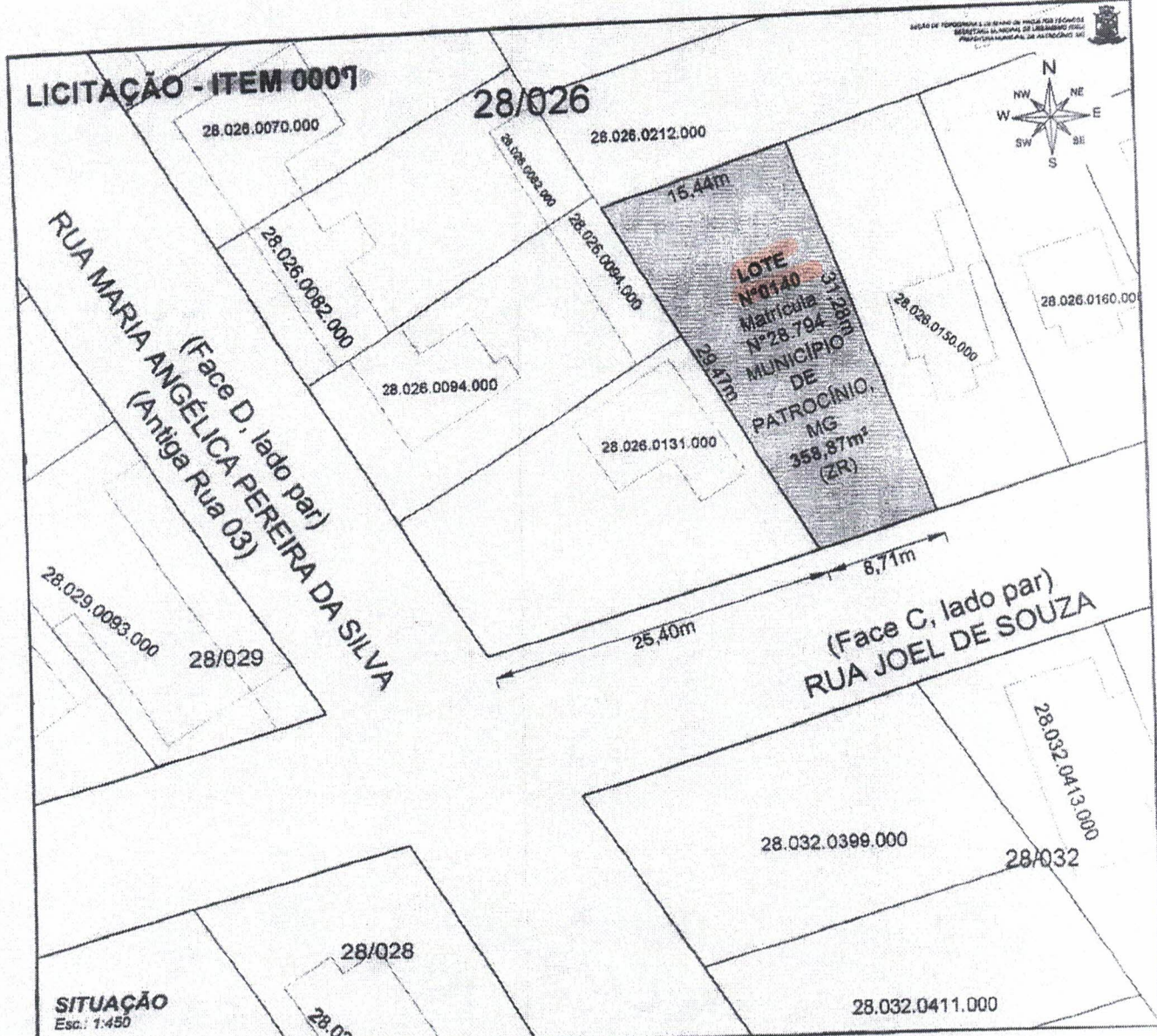

TÍTULO: PROJETO TÉCNICO DE LEVANTAMENTO PERIMÉTRICO DE TERRENO DO IMÓVEL DE MATRÍCULA N°28.794, LIVRO N°2-BM, FOLHA 030							
USO: URBANÍSTICO							
DETALHE: PLANTA DE SITUAÇÃO PLANIMÉTRICA							
PROPRIETÁRIO: MUNICÍPIO DE PATROCÍNIO, MG				DOCUMENTO: CNPJ N° 18.468.033/0001-26			
ENDEREÇO DO IMÓVEL: RUA JOEL DE SOUZA, S/N°, BAIRRO SANTO ANTÔNIO, CEP 38.740-290, CIDADE DE PATROCÍNIO, MG							
AUTOR DO PROJETO: T: 				PROPRIETÁRIO: MUNICÍPIO DE PATROCÍNIO, MG CNPJ N° 18.468.033/0001-26			
OBS: O Responsável Técnico pelo obra ou Autor do Projeto assume perante o Município e Terceiros que todos os dados constantes no Projeto Arquitetônico estão de acordo com os RBR's e Código Civil Brasileiro.				SEÇÃO DE TOPOGRAFIA E DESENHO DE PROJETOS SECRETARIA MUNICIPAL DE URBANISMO (SMU) PREFEITURA MUNICIPAL DE PATROCÍNIO, MG			
N° DE UNIDADES	N° DE PAVIMENTOS	ÁREA DO LOTE (m²)	ÁREA DE PROJEÇÃO (m²)	ZONEAMENTO (MOLA)	TAXA DE OCUPAÇÃO (%)	TAXA DE PERMEABILIDADE (%)	COEFICIENTE DE APROVEITAMENTO (CA)
		358,87m²		ZR			
ÁREAS	CONSTRUÍDA (m²)	A INCLUIR (m²)	A DEMOLIR (m²)	A CONSTRUIR (m²)		TOTAL (m²)	
PRINCIPAL							
DEPENDÊNCIA							
SETOR:	QUADRA:	LOTE:	ESCALA:		DATA:	FOLHA:	
28	026	0140	1:450		26-07-2023	01 de 01	

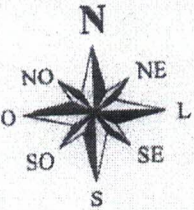
LICITAÇÃO - ITEM 08					
		<p>LOTE 072</p>			
<p>LOTE 274</p>		<p>LOTE 087 Área = 365,98m²</p>			
<p>21 77</p>		<p>LOTE 102</p>			
<p>RUA BALDOÍDO DO CARMO</p>					
<p>QUADRO DE ASSINATURAS</p> <p>RESPONSÁVEL TÉCNICO:</p> <p>PAULO CÉSAR MAIA DE QUEIROZ ENGENHEIRO CIVIL CREA-MG 62229/D</p>					
<p>TÍTULO: CROQUI DE TERRENO</p>					<p>USO: CADASTRAL - URBANÍSTICO</p>
<p>DETALHE: DESCRIÇÃO DO IMÓVEL COM MEDIDAS CONFORME MATRICULADO</p>					
<p>PROPRIETÁRIO: MUNICÍPIO DE PATROCÍNIO, MG</p>			<p>CPF/CNPJ: 18.468.033/0001-26</p>	<p>MATRÍCULA: 81.550</p>	<p>LIVRO: 2</p>
<p>ENDEREÇO DO EMPREENDIMENTO: BAIRRO BELVEDERE, PATROCÍNIO, MG</p>			<p>OBS: O RESPONSÁVEL TÉCNICO PELA OBRA E/OU DO PROJETO ASSUME PERANTE O MUNICÍPIO E TERCEIROS QUE TODAS AS CONDIÇÕES PRECISAS NO PROJETO ESTÃO DE ACORDO COM A ADRT, NBR 6 e CÓDIGO CIVIL BRASILEIRO</p>		
<p>SETOR: 21</p>	<p>QUADRA: 77</p>	<p>LOTE: 0087</p>	<p>SUB LOTE: -</p>	<p>ESCALA: 1/250</p>	<p>DATA: 06/11/2023</p>
					<p>FOLHA: 01/01</p>

LICITAÇÃO - ITEM 09

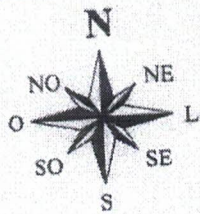

LOTE 087

25,02

LOTE 262

LOTE 102

Área = 356,32m²

25,00

RUA BALDOÍDO DO CARMO

21
77

LOTE 119

QUADRO DE ASSINATURAS

RESPONSÁVEL TÉCNICO:

PAULO CÉSAR MAIA DE QUEIROZ
ENGENHEIRO CIVIL
CREA-MG 62229/D

TÍTULO:
CROQUI DE TERRENO

USO:
CADASTRAL - URBANÍSTICO

DETALHE:
DESCRIÇÃO DO IMÓVEL COM MEDIDAS CONFORME MATRICULADO

PROPRIETÁRIO:
MUNICÍPIO DE PATROCÍNIO, MG

CPF/CNPJ:
18.468.033/0001-26

MATRICULA:
81.551

LIVRO:
2

FICHA:
01F

ENDEREÇO DO EMPREENDIMENTO:
BAIRRO BELVEDERE, PATROCÍNIO, MG

OBS.: O RESPONSÁVEL TÉCNICO PELA OBRA E/OU DO PROJETO ASSUME PERANTE O MUNICÍPIO E TERCEIROS QUE TODAS AS CONDIÇÕES PREVISTAS NO PROJETO ESTÃO DE ACORDO COM A ABNT, NBR'S E CÓDIGO CIVIL BRASILEIRO

SETOR:
21

QUADRA:
77

LOTE:
0102

SUB LOTE:
-

ESCALA:
1/250

DATA:
06/11/2023

FOLHA:
01/01

LICITAÇÃO - ITEM 10							
		<div style="display: flex; justify-content: space-around; align-items: center;"> <div style="text-align: center;"> <p>LOTE 102</p> <p>25,00</p> </div> <div style="text-align: center;"> <p>LOTE 250</p> <p>14,31</p> </div> </div> <div style="text-align: center; margin: 10px 0;"> <p>LOTE 119</p> <p>Area = 385,42m²</p> </div> <div style="display: flex; justify-content: space-around; align-items: center;"> <div style="text-align: center;"> <p>LOTE 135</p> <p>24,99</p> </div> <div style="text-align: center;"> <p>LOTE 119</p> <p>16,61</p> </div> </div>					
<div style="border: 1px solid black; border-radius: 50%; width: 60px; height: 60px; display: flex; align-items: center; justify-content: center; margin: 0 auto;"> <div style="text-align: center;"> <p>21</p> <hr style="width: 50%;"/> <p>77</p> </div> </div>		<p>RUA BALDOÍDO DO CARMO</p>					
<div style="border: 1px solid black; padding: 5px;"> <p style="text-align: center;">QUADRO DE ASSINATURAS</p> <p>RESPONSÁVEL TÉCNICO:</p> <p style="text-align: center;">PAULO CÉSAR MAIA DE QUEIROZ ENGENHEIRO CIVIL CREA-MG 62229/D</p> </div>							
<p>TÍTULO:</p> <p>CROQUI DE TERRENO</p>				<p>USO:</p> <p>CADASTRAL - URBANÍSTICO</p>			
<p>DETALHE:</p> <p>DESCRIÇÃO DO IMÓVEL COM MEDIDAS CONFORME MATRICULADO</p>							
<p>PROPRIETÁRIO:</p> <p>MUNICÍPIO DE PATROCÍNIO, MG</p>				<p>CPF/CNPJ:</p> <p>18.468.033/0001-26</p>		<p>MATRÍCULA:</p> <p>81.552</p>	
<p>ENDEREÇO DO EMPREENDIMENTO:</p> <p>BAIRRO BELVEDERE, PATROCÍNIO, MG</p>				<p>LIVRO:</p> <p>2</p>		<p>FOLHA:</p> <p>01F</p>	
<p>OBS. O RESPONSÁVEL TÉCNICO PELA OBRA E/OU DO PROJETO ASSINA PERANTE O MUNICÍPIO E TERCEIROS QUE TODAS AS CONDIÇÕES PRESTADAS NO PROJETO ESTÃO DE ACORDO COM A ABNT, NBR'S E CÓDIGO CIVIL BRASILEIRO.</p>							
<p>SETOR:</p> <p>21</p>	<p>QUADRA:</p> <p>77</p>	<p>LOTE:</p> <p>0119</p>	<p>SUB LOTE:</p> <p>-</p>	<p>ESCALA:</p> <p>1/250</p>	<p>DATA:</p> <p>06/11/2023</p>	<p>FOLHA:</p> <p>01/01</p>	

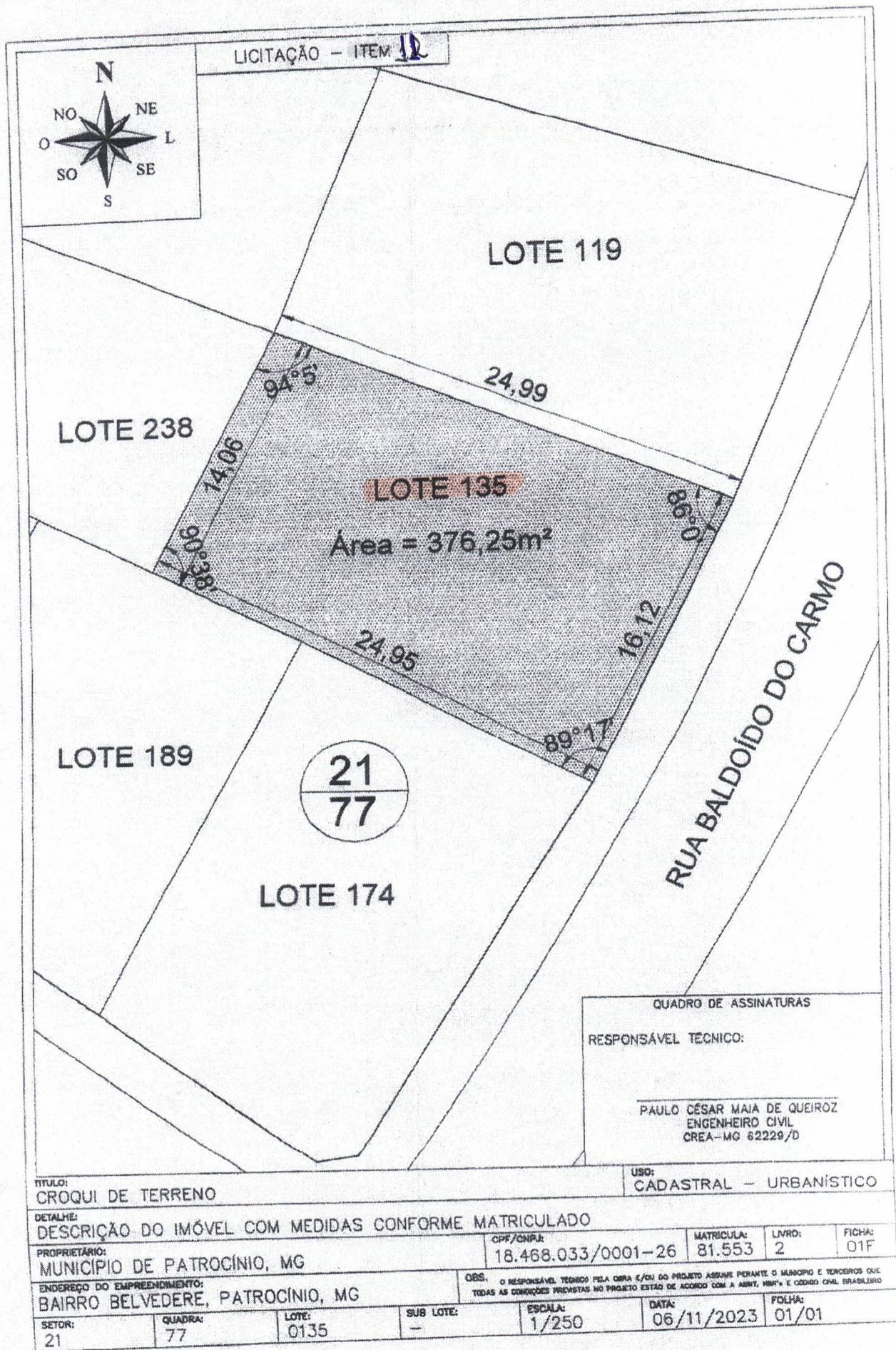

		LICITAÇÃO - ITEM 13	
<div style="display: flex; justify-content: space-around; align-items: center;"> <div style="text-align: center;"> <p>LOTE 189</p> <div style="border: 1px solid black; border-radius: 50%; width: 60px; height: 60px; margin: 0 auto; display: flex; flex-direction: column; align-items: center; justify-content: center;"> <p>21</p> <hr style="width: 50%;"/> <p>77</p> </div> </div> <div style="text-align: center;"> <p>LOTE 174</p> <p>Área = 366,09m²</p> </div> <div style="text-align: center;"> <p>LOTE 135</p> </div> </div>			
<p>RUA JAIR FIGUEIREDO</p> <p>RUA BALDOÍDO DO CARMO</p>			
QUADRO DE ASSINATURAS RESPONSÁVEL TÉCNICO: PAULO CÉSAR MAIA DE QUEIROZ ENGENHEIRO CIVIL CREA-MG 62229/D			
TÍTULO:		USO:	
CROQUI DE TERRENO		CADASTRAL - URBANÍSTICO	
DETALHE:			
DESCRIÇÃO DO IMÓVEL COM MEDIDAS CONFORME MATRICULADO			
PROPRIETÁRIO:		CPF/CNPJ:	MATRÍCULA:
MUNICÍPIO DE PATROCÍNIO, MG		18.468.033/0001-26	81.554
ENDEREÇO DO EMPREENDIMENTO:		LIVRO:	FICHA:
BAIRRO BELVEDERE, PATROCÍNIO, MG		2	01F
OBS: O RESPONSÁVEL TÉCNICO PELA OBRA E/OU DO PROJETO ASSUME PERANTE O MUNICÍPIO E TERCEIROS QUE TODAS AS CONDIÇÕES PREVISTAS NO PROJETO ESTÃO DE ACORDO COM A ABNT, NBR's E CÓDIGO CIVIL BRASILEIRO			
SETOR:	QUADRA:	LOTE:	SUB LOTE:
21	77	0174	-
ESCALA:		DATA:	FOLHA:
1/250		06/11/2023	01/01

LICITAÇÃO - ITEM **13**

LOTE 238

LOTE 226

LOTE 135

LOTE 174

LOTE 189

Área = 310,60m²

RUA JAIR FIGUEIREDO

21

77

QUADRO DE ASSINATURAS

RESPONSÁVEL TÉCNICO:

PAULO CESAR MAIA DE QUEIROZ
 ENGENHEIRO CIVIL
 CREA-MG 62229/D

TÍTULO:
CROQUI DE TERRENO

DETALHE:
DESCRIÇÃO DO IMÓVEL COM MEDIDAS CONFORME MATRICULADO

PROPRIETÁRIO:
MUNICÍPIO DE PATROCÍNIO, MG

ENDEREÇO DO EMPREENDIMENTO:
BAIRRO BELVEDERE, PATROCÍNIO, MG

USO:
CADASTRAL - URBANÍSTICO

CPF/CNPJ: 18.468.033/0001-26		MATRICULA: 81.555	LIVRO: 2	FICHA: 01F
OBS.: O RESPONSÁVEL TÉCNICO PELA OBRA E/OU DO PROJETO ASSUME PERANTE O MUNICÍPIO E TERCEIROS QUE TODAS AS CONDIÇÕES PREVISTAS NO PROJETO ESTÃO DE ACORDO COM A AGT, NBR 1 e CÓDIGO CIVIL BRASILEIRO				
SETOR: 21	QUADRA: 77	LOTE: 0189	SUB LOTE: -	ESCALA: 1/250 DATA: 06/11/2023 FOLHA: 01/01

LICITAÇÃO - ITEM 14				
QUADRO DE ASSINATURAS RESPONSÁVEL TÉCNICO: PAULO CÉSAR MAIA DE QUEIROZ ENGENHEIRO CIVIL CREA-MG 62229/D				
TÍTULO:				USO:
CROQUI DE TERRENO				CADASTRAL - URBANÍSTICO
DETALHE:				
DESCRIÇÃO DO IMÓVEL COM MEDIDAS CONFORME MATRICULADO				
PROPRIETÁRIO:		CPF/CNPJ:	MATRICULA:	LIVRO:
MUNICÍPIO DE PATROCÍNIO, MG		18.468.033/0001-26	81.556	2
ENDEREÇO DO EMPREENDIMENTO:		OBS: O RESPONSÁVEL TÉCNICO PELA OBRA E/OU DO PROJETO ASSUME PERANTE O MUNICÍPIO E TERCEIROS QUE TODAS AS CONDIÇÕES PREVISTAS NO PROJETO ESTÃO DE ACORDO COM A LEI, NBR'S E CÓDIGO CIVIL BRASILEIRO		
BAIRRO BELVEDERE, PATROCÍNIO, MG		ESCALA:	DATA:	FOLHA:
SETOR:	QUADRA:	LOTE:	SUB LOTE:	
21	77	0226	-	
			1/250	06/11/2023 01/01

		LICITAÇÃO - ITEM 15	
			
QUADRO DE ASSINATURAS RESPONSÁVEL TÉCNICO: PAULO CÉSAR MAIA DE QUEIROZ ENGENHEIRO CIVIL CREA-MG 82229/D			
TÍTULO: CROQUI DE TERRENO		USO: CADASTRAL - URBANÍSTICO	
DETALHE: DESCRIÇÃO DO IMÓVEL COM MEDIDAS CONFORME MATRICULADO			
PROPRIETÁRIO: MUNICÍPIO DE PATROCÍNIO, MG		CPF/CNPJ: 18.468.033/0001-26	MATRÍCULA: 81.557
		LIVRO: 2	FICHA: 01F
ENDEREÇO DO EMPREENDIMENTO: BAIRRO BELVEDERE, PATROCÍNIO, MG		OBS.: O RESPONSÁVEL TÉCNICO PELA OBRA E/OU DO PROJETO ASSINA PERANTE O MUNICÍPIO E TENCIDROS QUE TODAS AS CONDIÇÕES PREVISTAS NO PROJETO ESTÃO DE ACORDO COM A ABNT, NBR 13.157 E CÓDIGO CIVIL BRASILEIRO	
SETOR: 21	QUADRA: 77	LOTE: 0238	SUB LOTE: —
		ESCALA: 1/250	DATA: 06/11/2023
		FOLHA: 01/01	

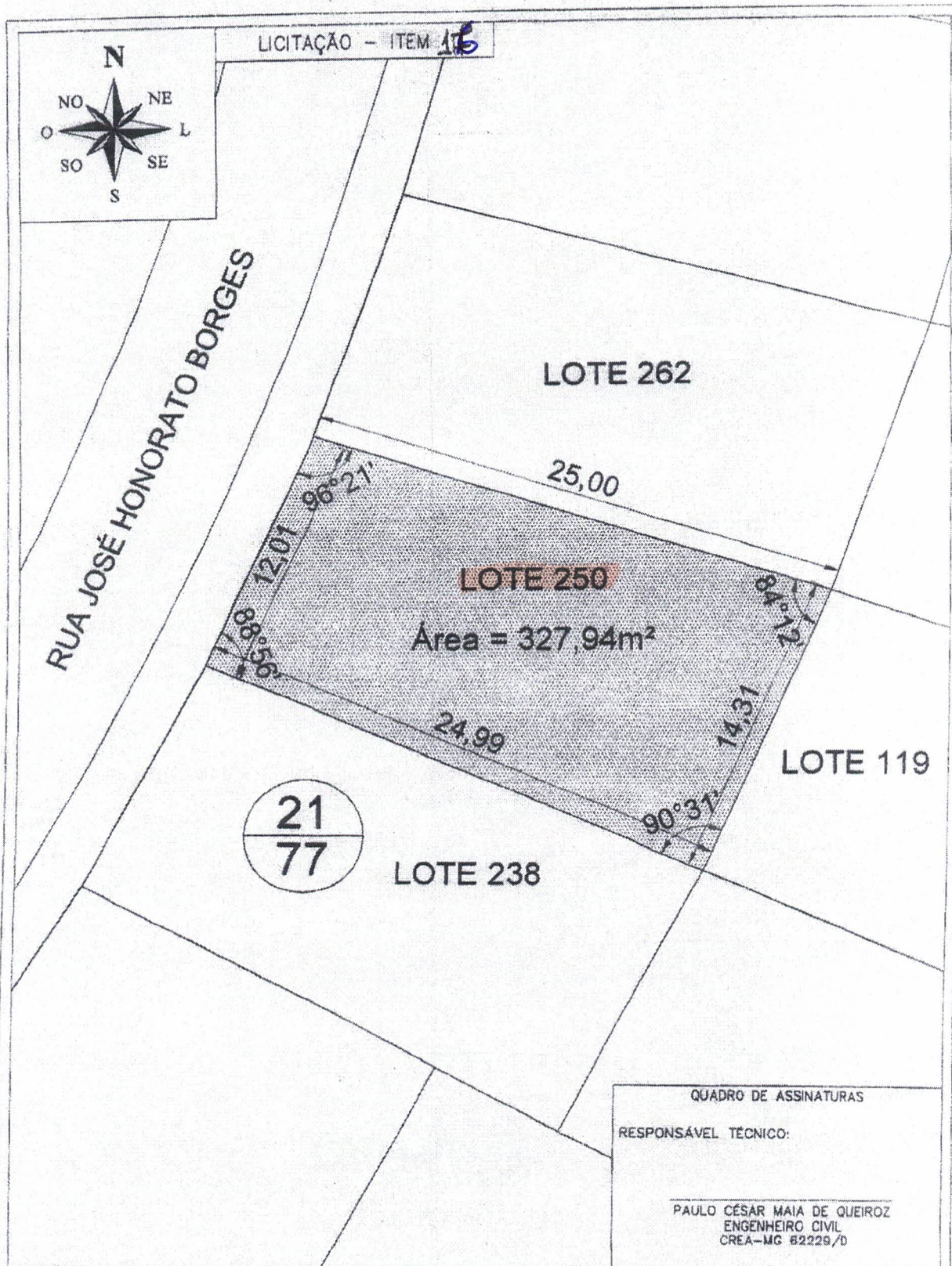

TÍTULO:
CROQUI DE TERRENO

USO:
CADASTRAL - URBANÍSTICO

DETALHE:
DESCRIÇÃO DO IMÓVEL COM MEDIDAS CONFORME MATRICULADO

PROPRIETÁRIO: MUNICÍPIO DE PATROCÍNIO, MG				CPF/CNPJ: 18.468.033/0001-26	MATRICULA: 81.558	LIVRO: 2	FOLHA: 01F
ENDEREÇO DO EMPREENDIMENTO: BAIRRO BELVEDERE, PATROCÍNIO, MG				OBS. O RESPONSÁVEL TÉCNICO PELA OBRA E/OU DO PROJETO ASSUME PERANTE O MUNICÍPIO E TERCEIROS QUE TODAS AS CONDIÇÕES PREVISTAS NO PROJETO ESTÃO DE ACORDO COM A ABNT, NBR 1 e CÓDIGO CIVIL BRASILEIRO			
SETOR: 21	QUADRA: 77	LOTE: 0250	SUB LOTE: -	ESCALA: 1/250	DATA: 06/11/2023	FOLHA: 01/01	

LICITAÇÃO - ITEM 18					
Item 17					
<p>QUADRO DE ASSINATURAS</p> <p>RESPONSÁVEL TÉCNICO:</p> <p>PAULO CESAR MAIA DE QUEIROZ ENGENHEIRO CIVIL CREA-MG 62229/D</p>					
TÍTULO: CROQUI DE TERRENO			USO: CADASTRAL - URBANISTICO		
DETALHE: DESCRIÇÃO DO IMÓVEL COM MEDIDAS CONFORME MATRICULADO					
PROPRIETÁRIO: MUNICÍPIO DE PATROCÍNIO, MG			CPF/CNPJ: 18.468.033/0001-26	MATRICULA: 81.559	LIVRO: 2
ENDEREÇO DO EMPREENDIMENTO: BAIRRO BELVEDERE, PATROCÍNIO, MG			FICHA: 01F		
SETOR: 21	QUADRA: 77	LOTE: 0262	SUB LOTE: -	ESCALA: 1/250	DATA: 06/11/2023
				FOLHA: 01/01	

OBS: O RESPONSÁVEL TÉCNICO PELA OBRA E/OU DO PROJETO ASSINAR PERANTE O MUNICÍPIO E TERCEIROS QUE TODAS AS CONDIÇÕES PREVISTAS NO PROJETO ESTÃO DE ACORDO COM A ABNT, NBR'S E CÓDIGO CIVIL BRASILEIRO

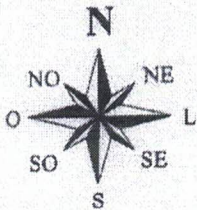
LICITAÇÃO - ITEM 18					
<div style="display: flex; justify-content: space-between; align-items: center;"> <div style="text-align: center;">  </div> <div style="text-align: center;"> <p>LOTE 286</p> <p>25,01</p> <p>LOTE 274 Área = 321,45m²</p> <p>25,02</p> <p>LOTE 087</p> <p>LOTE 262</p> </div> </div> <p style="transform: rotate(-90deg); transform-origin: left top; position: absolute; left: 170px; top: 180px; font-weight: bold;">RUA JOSÉ HONORATO BORGES</p>					
<div style="display: flex; justify-content: space-between; align-items: center;"> <div style="border: 1px solid black; border-radius: 50%; width: 60px; height: 60px; display: flex; flex-direction: column; align-items: center; justify-content: center; margin: 0 auto;"> <div style="margin-bottom: 5px;">21</div> <div>77</div> </div> <div> <p>25,01</p> <p>12,01</p> <p>13,78</p> <p>96°47'</p> <p>83°53'</p> <p>92°22'</p> </div> </div>					
<div style="border: 1px solid black; padding: 5px; width: fit-content;"> <p>QUADRO DE ASSINATURAS</p> <p>RESPONSÁVEL TÉCNICO:</p> <p>PAULO CÉSAR MAIA DE QUEIROZ ENGENHEIRO CIVIL CREA-MG 82229/D</p> </div>					
TÍTULO: CROQUI DE TERRENO			USO: CADASTRAL - URBANÍSTICO		
DETALHE: DESCRIÇÃO DO IMÓVEL COM MEDIDAS CONFORME MATRICULADO					
PROPRIETÁRIO: MUNICÍPIO DE PATROCÍNIO, MG			CPF/CNPJ: 18.468.033/0001-26		MATRÍCULA: 81.560
ENDEREÇO DO EMPREENDIMENTO: BAIRRO BELVEDERE, PATROCÍNIO, MG			LIVRO: 2		FICHA: 01F
OBS: O RESPONSÁVEL TÉCNICO PELA OBRA E/OU DO PROJETO ASSUME PERANTE O MUNICÍPIO E TERCEIROS QUE TODAS AS CONDIÇÕES PRESTADAS NO PROJETO ESTÃO DE ACORDO COM A ABNT, NBR's E CÓDIGO CIVIL BRASILEIRO					
SETOR: 21	QUADRA: 77	LOTE: 0274	SUB LOTE: -	ESCALA: 1/250	DATA: 06/11/2023
					FOLHA: 01/01

LICITAÇÃO - ITEM 19	
<div style="display: flex; justify-content: space-between; align-items: center;"> <div style="text-align: center;">  </div> <div style="text-align: center;"> <h2>RUA ANTÔNIO LUIZ DE OLIVEIRA</h2> </div> </div>	
<div style="display: flex; justify-content: space-around; align-items: center;"> <div style="writing-mode: vertical-rl; transform: rotate(180deg); font-weight: bold;">RUA JOSÉ HONORATO BORGES</div> <div style="text-align: center;"> <p>LOTE 338</p> <p>24,99</p> <p>LOTE 298</p> <p>Área = 315,02m²</p> <p>25,04</p> <p>LOTE 056</p> </div> <div style="text-align: center;"> <p>LOTE 286</p> <p>21 77</p> </div> </div>	
<p>QUADRO DE ASSINATURAS</p> <p>RESPONSÁVEL TÉCNICO:</p> <p>PAULO CÉSAR MAIA DE QUEIROZ ENGENHEIRO CIVIL CREA-MG 62229/D</p>	
<p>TÍTULO: CROQUI DE TERRENO</p> <p>USO: CADASTRAL - URBANÍSTICO</p>	
<p>DETALHE: DESCRIÇÃO DO IMÓVEL COM MEDIDAS CONFORME MATRICULADO</p>	
<p>PROPRIETÁRIO: MUNICÍPIO DE PATROCÍNIO, MG</p> <p>CPF/CNPJ: 18.468.033/0001-26</p>	
<p>ENDEREÇO DO EMPREENDIMENTO: BAIRRO BELVEDERE, PATROCÍNIO, MG</p> <p>MATRÍCULA: 81.562</p>	
<p>LIBRO: 2</p> <p>FICHA: 01F</p>	
<p>OBS: O RESPONSÁVEL TÉCNICO PELA OBRA E/OU DO PROJETO ASSUME PERANTE O MUNICÍPIO E TERCEIROS QUE TODAS AS CONDIÇÕES PRESENTES NO PROJETO ESTÃO DE ACORDO COM A ABNT, NBR 8450 E CÓDIGO CIVIL BRASILEIRO</p>	
<p>SETOR: 21</p>	<p>QUADRA: 77</p>
<p>LOTE: 0298</p>	<p>SUB LOTE: -</p>
<p>ESCALA: 1/250</p>	<p>DATA: 06/11/2023</p>
<p>FOLHA: 01/01</p>	