

PLANTA BAIXA

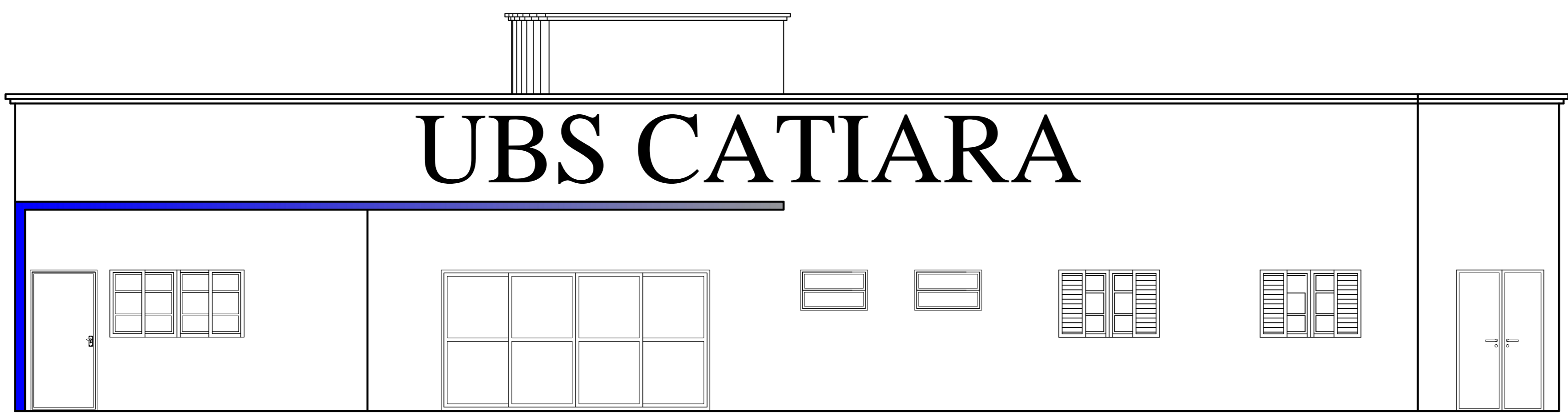

PLANTA LAYOUT



Fachada Frontal

| MAPA DE ESQUADRIAS - JANELAS | | | |
|--|------------|---------|---------------------|
| LEGENDA DE JANELAS - JANELAS ALUMÍNIO PERFILADO E BRANCO | | | |
| Qtd | Quantidade | Unidade | Observações |
| 001 | 100 | m² | 01 Janela - de Alu. |
| 002 | 100 | m² | 02 Janela - de Alu. |
| 003 | 100 | m² | 03 Janela - de Alu. |
| 004 | 100 | m² | 04 Janela - de Alu. |

| MAPA DE ESQUADRIAS - PORTAS | | | |
|---|------------|---------|--------------------|
| LEGENDA DE PORTAS - PORTAS EM MADEIRA COM PINTURA | | | |
| Qtd | Quantidade | Unidade | Observações |
| 001 | 100 | m² | 01 Porta - de Alu. |
| 002 | 100 | m² | 02 Porta - de Alu. |
| 003 | 100 | m² | 03 Porta - de Alu. |
| 004 | 100 | m² | 04 Porta - de Alu. |

| LEGENDA DE PORTAS - PORTAS EM ALUMÍNIO E VIDRO | | | |
|--|------------|---------|--------------------|
| Qtd | Quantidade | Unidade | Observações |
| 001 | 100 | m² | 01 Porta - de Alu. |
| 002 | 100 | m² | 02 Porta - de Alu. |
| 003 | 100 | m² | 03 Porta - de Alu. |
| 004 | 100 | m² | 04 Porta - de Alu. |

| LEGENDA DE PORTOS - PORTOS METÁLICOS | | | |
|--------------------------------------|------------|---------|--------------------|
| Qtd | Quantidade | Unidade | Observações |
| 001 | 100 | m² | 01 Porta - de Alu. |
| 002 | 100 | m² | 02 Porta - de Alu. |
| 003 | 100 | m² | 03 Porta - de Alu. |
| 004 | 100 | m² | 04 Porta - de Alu. |

| LEGENDA DE PORTOS - PORTOS METÁLICOS | | | |
|--------------------------------------|------------|---------|--------------------|
| Qtd | Quantidade | Unidade | Observações |
| 001 | 100 | m² | 01 Porta - de Alu. |
| 002 | 100 | m² | 02 Porta - de Alu. |
| 003 | 100 | m² | 03 Porta - de Alu. |
| 004 | 100 | m² | 04 Porta - de Alu. |

| LEGENDA DE PORTOS - PORTOS METÁLICOS | | | |
|--------------------------------------|------------|---------|--------------------|
| Qtd | Quantidade | Unidade | Observações |
| 001 | 100 | m² | 01 Porta - de Alu. |
| 002 | 100 | m² | 02 Porta - de Alu. |
| 003 | 100 | m² | 03 Porta - de Alu. |
| 004 | 100 | m² | 04 Porta - de Alu. |

| LEGENDA DE PORTOS - PORTOS METÁLICOS | | | |
|--------------------------------------|------------|---------|--------------------|
| Qtd | Quantidade | Unidade | Observações |
| 001 | 100 | m² | 01 Porta - de Alu. |
| 002 | 100 | m² | 02 Porta - de Alu. |
| 003 | 100 | m² | 03 Porta - de Alu. |
| 004 | 100 | m² | 04 Porta - de Alu. |

| LEGENDA DE PORTOS - PORTOS METÁLICOS | | | |
|--------------------------------------|------------|---------|--------------------|
| Qtd | Quantidade | Unidade | Observações |
| 001 | 100 | m² | 01 Porta - de Alu. |
| 002 | 100 | m² | 02 Porta - de Alu. |
| 003 | 100 | m² | 03 Porta - de Alu. |
| 004 | 100 | m² | 04 Porta - de Alu. |

| LEGENDA DE PORTOS - PORTOS METÁLICOS | | | |
|--------------------------------------|------------|---------|--------------------|
| Qtd | Quantidade | Unidade | Observações |
| 001 | 100 | m² | 01 Porta - de Alu. |
| 002 | 100 | m² | 02 Porta - de Alu. |
| 003 | 100 | m² | 03 Porta - de Alu. |
| 004 | 100 | m² | 04 Porta - de Alu. |

| LEGENDA DE PORTOS - PORTOS METÁLICOS | | | |
|--------------------------------------|------------|---------|--------------------|
| Qtd | Quantidade | Unidade | Observações |
| 001 | 100 | m² | 01 Porta - de Alu. |
| 002 | 100 | m² | 02 Porta - de Alu. |
| 003 | 100 | m² | 03 Porta - de Alu. |
| 004 | 100 | m² | 04 Porta - de Alu. |

| LEGENDA DE PORTOS - PORTOS METÁLICOS | | | |
|--------------------------------------|------------|---------|--------------------|
| Qtd | Quantidade | Unidade | Observações |
| 001 | 100 | m² | 01 Porta - de Alu. |
| 002 | 100 | m² | 02 Porta - de Alu. |
| 003 | 100 | m² | 03 Porta - de Alu. |
| 004 | 100 | m² | 04 Porta - de Alu. |

| LEGENDA DE PORTOS - PORTOS METÁLICOS | | | |
|--------------------------------------|------------|---------|--------------------|
| Qtd | Quantidade | Unidade | Observações |
| 001 | 100 | m² | 01 Porta - de Alu. |
| 002 | 100 | m² | 02 Porta - de Alu. |
| 003 | 100 | m² | 03 Porta - de Alu. |
| 004 | 100 | m² | 04 Porta - de Alu. |

| LEGENDA DE PORTOS - PORTOS METÁLICOS | | | |
|--------------------------------------|------------|---------|--------------------|
| Qtd | Quantidade | Unidade | Observações |
| 001 | 100 | m² | 01 Porta - de Alu. |
| 002 | 100 | m² | 02 Porta - de Alu. |
| 003 | 100 | m² | 03 Porta - de Alu. |
| 004 | 100 | m² | 04 Porta - de Alu. |

| LEGENDA DE PORTOS - PORTOS METÁLICOS | | | |
|--------------------------------------|------------|---------|--------------------|
| Qtd | Quantidade | Unidade | Observações |
| 001 | 100 | m² | 01 Porta - de Alu. |
| 002 | 100 | m² | 02 Porta - de Alu. |
| 003 | 100 | m² | 03 Porta - de Alu. |
| 004 | 100 | m² | 04 Porta - de Alu. |

| LEGENDA DE PORTOS - PORTOS METÁLICOS | | | |
|--------------------------------------|------------|---------|--------------------|
| Qtd | Quantidade | Unidade | Observações |
| 001 | 100 | m² | 01 Porta - de Alu. |
| 002 | 100 | m² | 02 Porta - de Alu. |
| 003 | 100 | m² | 03 Porta - de Alu. |
| 004 | 100 | m² | 04 Porta - de Alu. |

| LEGENDA DE PORTOS - PORTOS METÁLICOS | | | |
|--------------------------------------|------------|---------|--------------------|
| Qtd | Quantidade | Unidade | Observações |
| 001 | 100 | m² | 01 Porta - de Alu. |
| 002 | 100 | m² | 02 Porta - de Alu. |
| 003 | 100 | m² | 03 Porta - de Alu. |
| 004 | 100 | m² | 04 Porta - de Alu. |

| LEGENDA DE PORTOS - PORTOS METÁLICOS | | | |
|--------------------------------------|------------|---------|--------------------|
| Qtd | Quantidade | Unidade | Observações |
| 001 | 100 | m² | 01 Porta - de Alu. |
| 002 | 100 | m² | 02 Porta - de Alu. |
| 003 | 100 | m² | 03 Porta - de Alu. |
| 004 | 100 | m² | 04 Porta - de Alu. |

| LEGENDA DE PORTOS - PORTOS METÁLICOS | | | |
|--------------------------------------|------------|---------|--------------------|
| Qtd | Quantidade | Unidade | Observações |
| 001 | 100 | m² | 01 Porta - de Alu. |
| 002 | 100 | m² | 02 Porta - de Alu. |
| 003 | 100 | m² | 03 Porta - de Alu. |
| 004 | 100 | m² | 04 Porta - de Alu. |



| | |
|----------------------------|------------------------|
| Arquivo: Arquitetonico.dwg | Tam. Folha: |
| Salvo em: 24/08/2022 | Plotado em: 01/09/2022 |

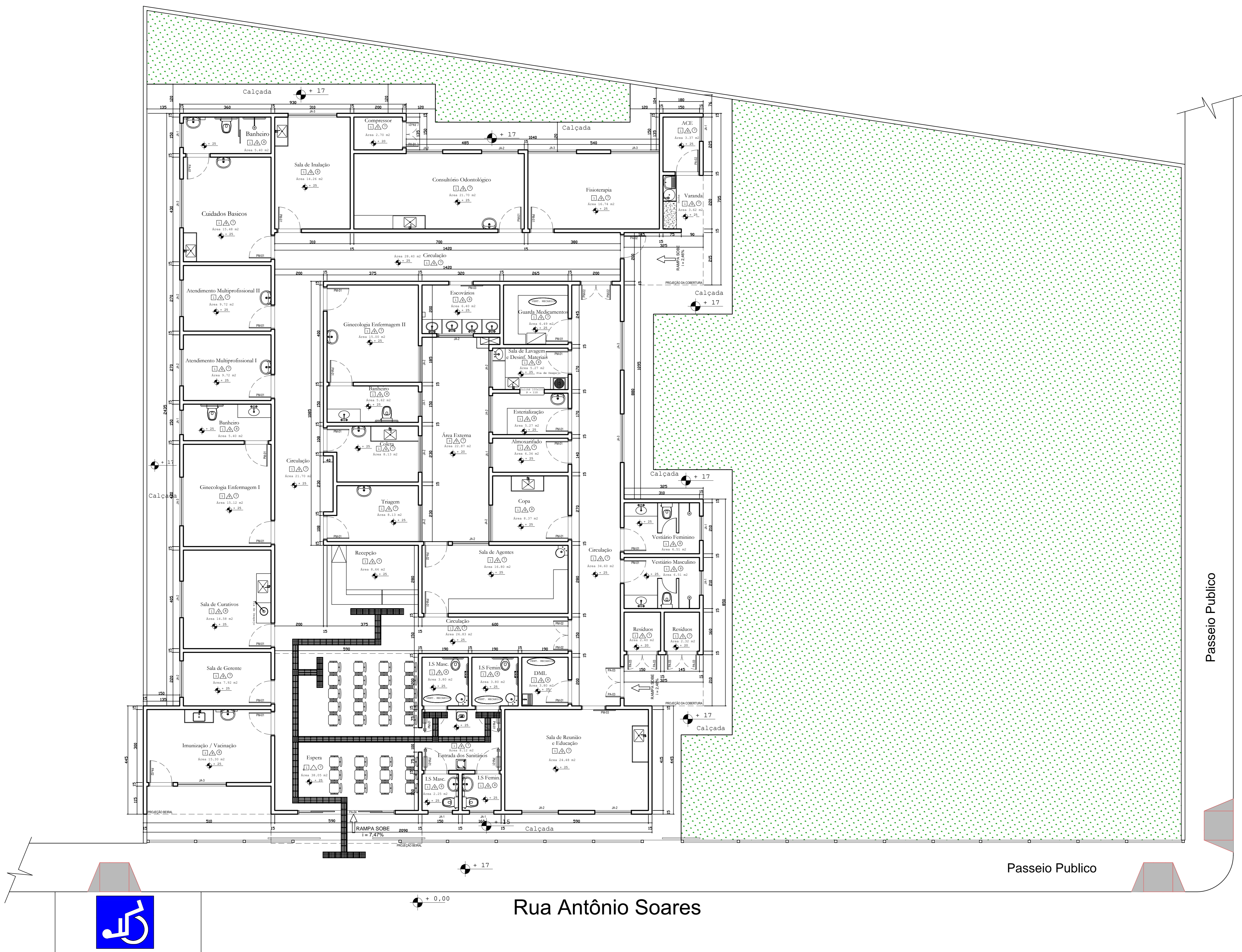

ACESSIBILIDADE

Escala 1/75

| | MÍNIMO mm | MÁXIMO mm |
|--|--------------|--------------|
| LARGURA DA BASE DO RELEVO | 30 | 40 |
| LARGURA DO TOPO | 20 | 30 |
| ALTURA DO RELEVO | 60 | 75 |
| DISTÂNCIA HORIZONTAL ENTRE CENTROS DE RELEVO | Entre 4 e 5 | |
| DISTÂNCIA HORIZONTAL ENTRE BASES DE RELEVO | 70 | 85 |
| DISTÂNCIA HORIZONTAL ENTRE CENTROS DO RELEVO | 45 | 55 |

NOTA Distância do eixo da primeira linha do relevo à borda do piso = $\frac{1}{2}$ distância horizontal entre centros

| | MÍNIMO mm | MÁXIMO mm |
|---|--------------|--------------|
| DIÂMETRO DE BASE DO RELEVO | 22 | 30 |
| DISTÂNCIA HORIZONTAL ENTRE CENTRO DE RELEVO | 42 | 53 |
| DISTÂNCIA DIAGONAL ENTRE CENTROS DO RELEVO | 60 | 75 |
| ALTURA DO RELEVO | Entre 3 e 5 | |

NOTA Distância do eixo da primeira linha do relevo à borda do piso = $\frac{1}{2}$ distância horizontal entre centros

DIÂMETRO DO TOPO = $\frac{1}{2}$ a $\frac{3}{4}$ do diâmetro da base

CORTE TRANSVERSAL DO DETALHE 1

CORTE TRANSVERSAL DO DETALHE 2

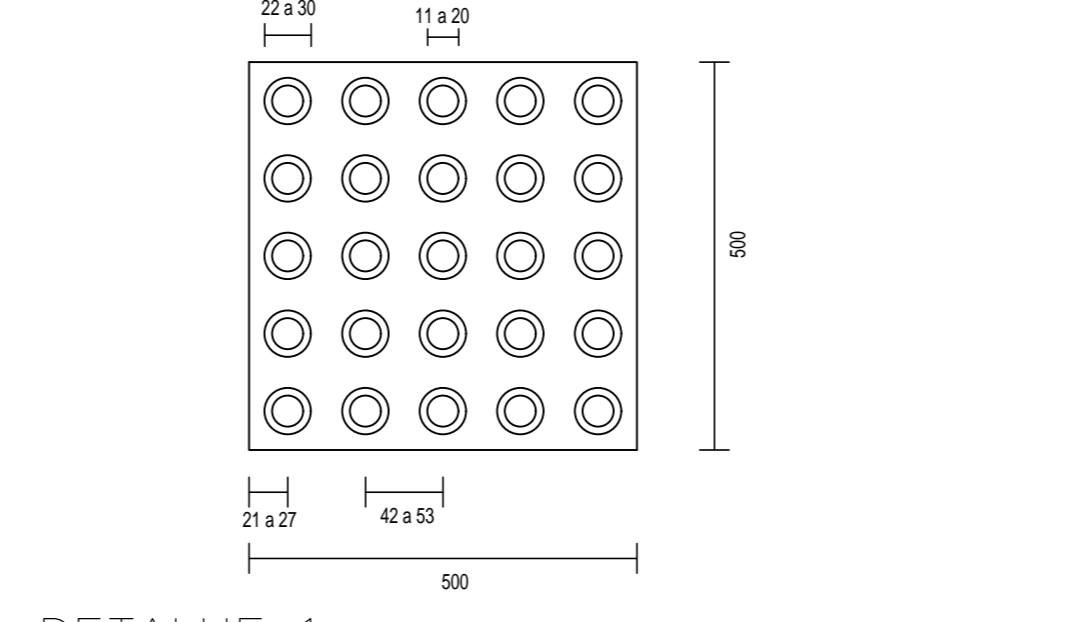

DETALHE 1 : SINALIZAÇÃO TÁTIL DE ALERTA (mm)

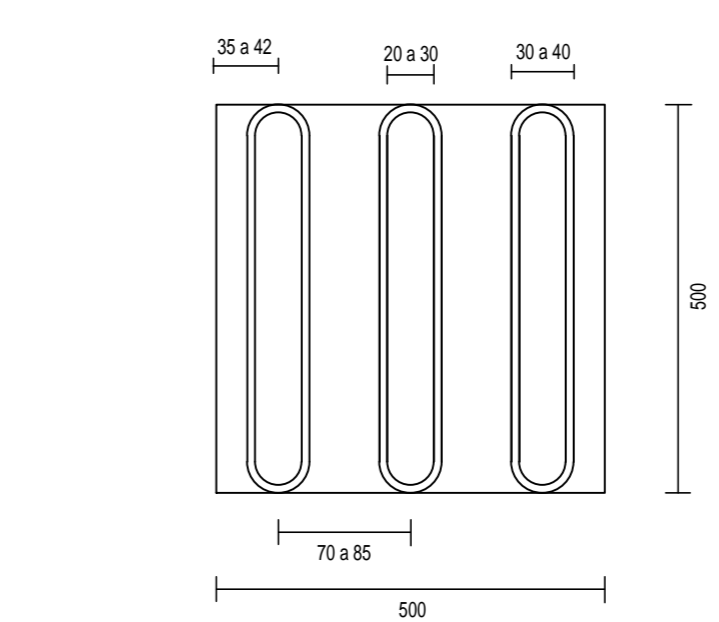

DETALHE 2 : SINALIZAÇÃO TÁTIL DIRECIONAL

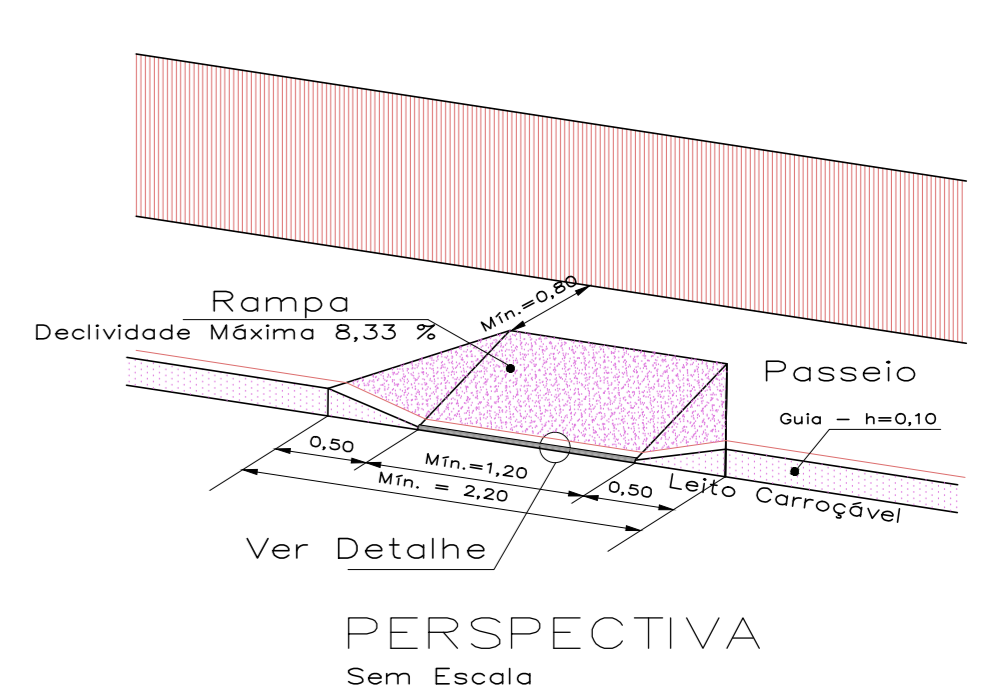
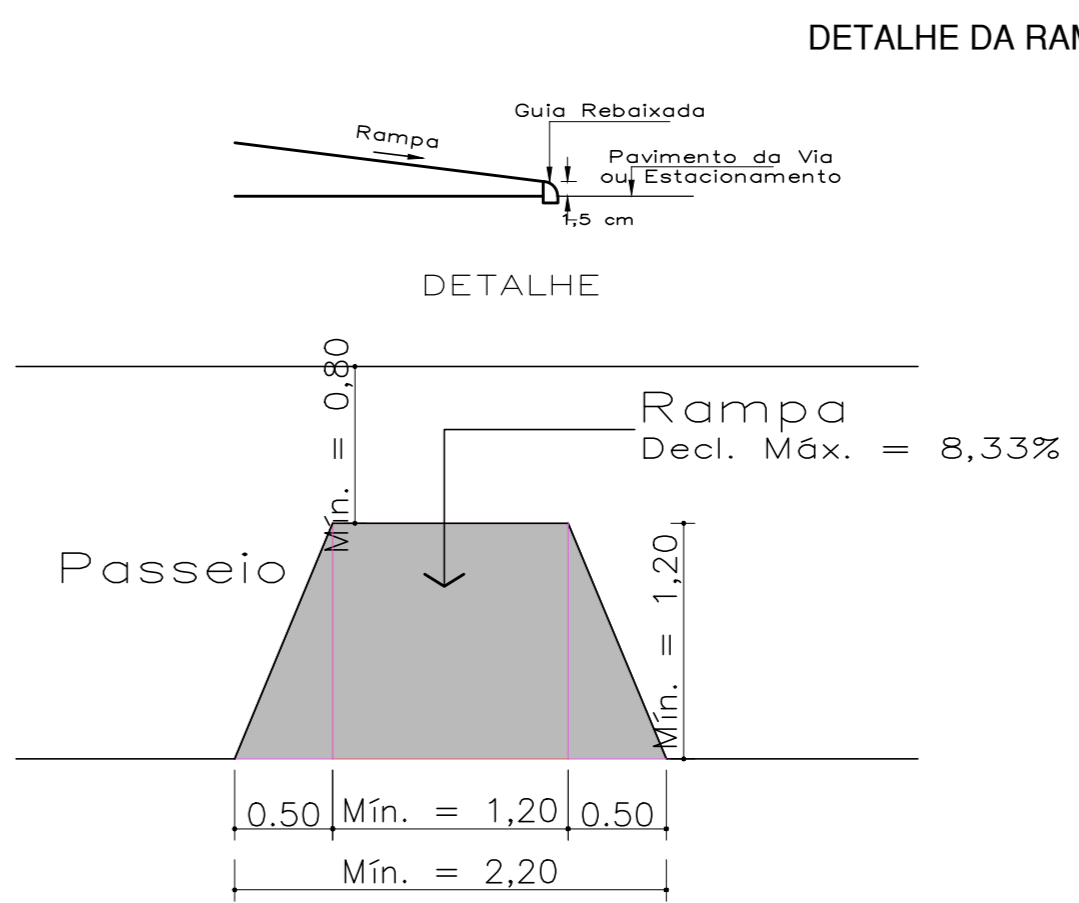

DETALHE 5 : SINALIZAÇÃO HORIZONTAL PARA DEFICIENTES FÍSICOS

| | |
|--|------------|
| PREFEITURA | |
| DECLARO ESTAR CIENTE: | |
| - QUE A APROVAÇÃO DESTA PROPOSTA NÃO SIGNIFICA O RECONHECIMENTO DA PREFEITURA, DO DIREITO DE PROPRIEDADE DO TERRENO. | |
| - QUE O HABITE-SE NÃO SERÁ FORNECIDO PARA: | |
| 1º - PROJETOS EXECUTADOS SEM MODIFICAÇÕES; | |
| 2º - REDE DE ÁGUAS PLUVIAIS NÃO LIGADA À REDE DE ESGOTO E VENTILADA; | |
| 3º - PLANTIO DE 01 (UMA) ÁRVORE PARA CADA 12,00 m (DOZE METROS) DE PASEIO; | |
| - QUE DEVERÁ SER MANTIDA PARA FISCALIZAÇÃO, NA OBRA, UMA VIA DESTA DOCUMENTO E O RESPECTIVO ALVARÁ DE LICENÇA. | |
| ENGENHARIA DE PROJETOS & CONSTRUÇÕES | |
| RUA ITÁLIA, Nº 120 - NAÇÕES | |
| SERRA DO SALITRE/MG - CEP 38.760-000 | |
| FONE: (0xx34)9.9947-2032(whats) | |
| PROPRIETÁRIO: | ÁREAS (m²) |
| MUNICÍPIO DE SERRA DO SALITRE | |
| PROJETO LOCAL: | |
| SAÚDE | |
| UNIDADE BÁSICA DE SAÚDE CATIARA | |
| DISTRITO DE CATIARA - SERRA DO SALITRE-MG | |
| ASSINATURAS: | |
| PAULO GIOVANI SILVEIRA DE MELLO | |
| PROPRIETÁRIO: MUNICÍPIO DE SERRA DO SALITRE | |
| PROJETO RENATO LOPES FERNANDES - CREA 220.583/D | |
| RESP. TEC. RENATO LOPES FERNANDES - CREA 220.583/D | |
| CONTEÚDO: | |
| PROJETO DE ACESSIBILIDADE | |
| INSTRUMENTO: | |
| DATA: | |
| 04/2022 | |
| DESENHO: | |
| RENATO LOPES | |
| FOLHA: | |
| 01/03 | |