



MEMORIAL DESCRITIVO

APRESENTAÇÃO

O presente Memorial Descritivo tem por finalidade a descrição dos serviços e materiais que serão utilizados na **CONSTRUÇÃO DA COBERTURA METÁLICA , NA ESCOLA PEM ALGODÃO DOCE ,RUA DR JOÃO CAVALHEIRO, 474, BAIRRO SANTA RITA, MUNICIPIO DE SÃO J. NEPOMUCENO, MG.**

Os serviços e materiais utilizados na obra deverão satisfazer as Normas Brasileiras. As amostras dos materiais deverão passar pela análise e aprovação da FISCALIZAÇÃO antes da compra definitiva. Se houverem divergências entre as dimensões de projeto e as medidas em escala, prevalecerão sempre as primeiras. Se as divergências forem entre o projeto e as especificações, prevalecerão as últimas. Qualquer alteração de projeto deverá ser autorizada por escrito pela FISCALIZAÇÃO.

LOCALIZAÇÃO

Longitude: 21°32'37"S 43°01'03"W

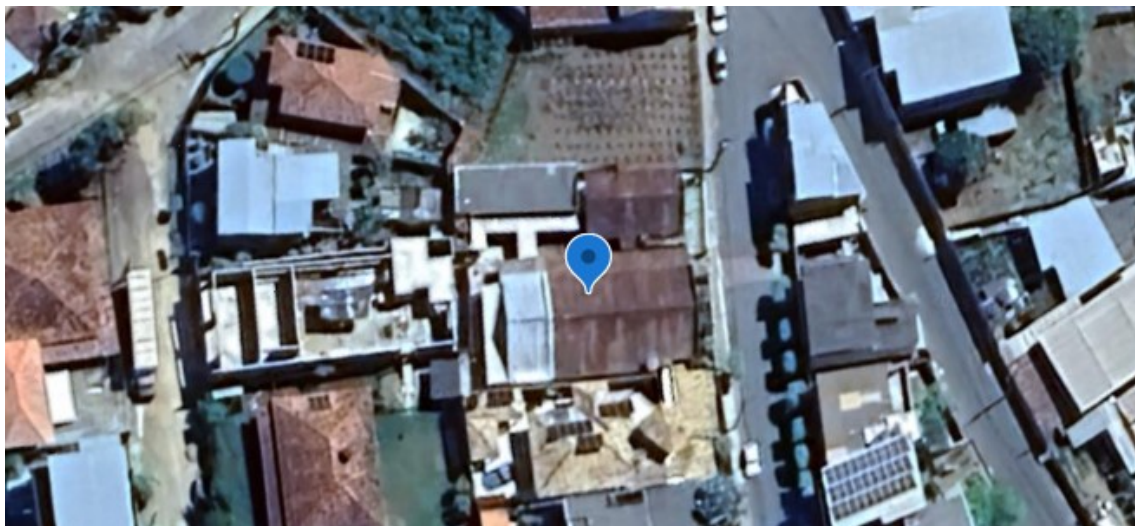



1. DESCRIÇÃO DOS SERVIÇOS

1.1. ADMINISTRAÇÃO LOCAL

A empresa deverá fornecer um encarregado com experiência em execução de estrutura metálica para acompanhar os serviços.

1.2. FORRO EM GESSO

- 1.2.1. Deverá ser executado forro em gesso acartonado apoiado em perfil metálico com sancas em seu entorno.
- 1.2.2. Pintura acrílica com selador, aplicação de massa corrida e duas demãos de pintura em teto.

1.3. ESTRUTURA METÁLICA

- 1.3.1. Fornecimento de estrutura metálica e engradamento metálico para telhado de quadra poliesportiva em aço, cobertura padrão do ginásio poliesportivo, exclusive telha, inclusive pilar metálico, fabricação, transporte, montagem, aplicação de fundo preparador anticorrosivo, uma (1) demão e pintura esmalte.
- 1.3.2. Fornecimento de estrutura metálica e engradamento metálico para rampa em aço, cobertura padrão rampa do prédio escolar, exclusive telha, inclusive pilar metálico, fabricação, transporte, montagem, aplicação de fundo preparador anticorrosivo, uma (1) demão e pintura esmalte, duas (2) demãos.

1.4. COBERTURA

- 1.4.1. Cobertura em telha metálica galvanizada trapezoidal, tipo dupla termo acústica com duas faces trapezoidais, esp. 0,43mm, preenchimento em poliestireno expandido/isopor com esp. 30mm, acabamento natural, inclusive acessórios para fixação, fornecimento e instalação sobre o pátio.



- 1.4.2. Calha em chapa de aço galvanizado número 24, desenvolvimento de 33 cm, incluso transporte vertical.
- 1.4.3. Fornecimento e assentamento de tubo pvc rígido, drenagem/pluvial, pbv - série normal, dn 100 mm (4"), inclusive conexões.

São João Nepomuceno, MG 10 de novembro de 2025.

Anderson José de Lima Rabelo – CREA/MG: 212395/D