

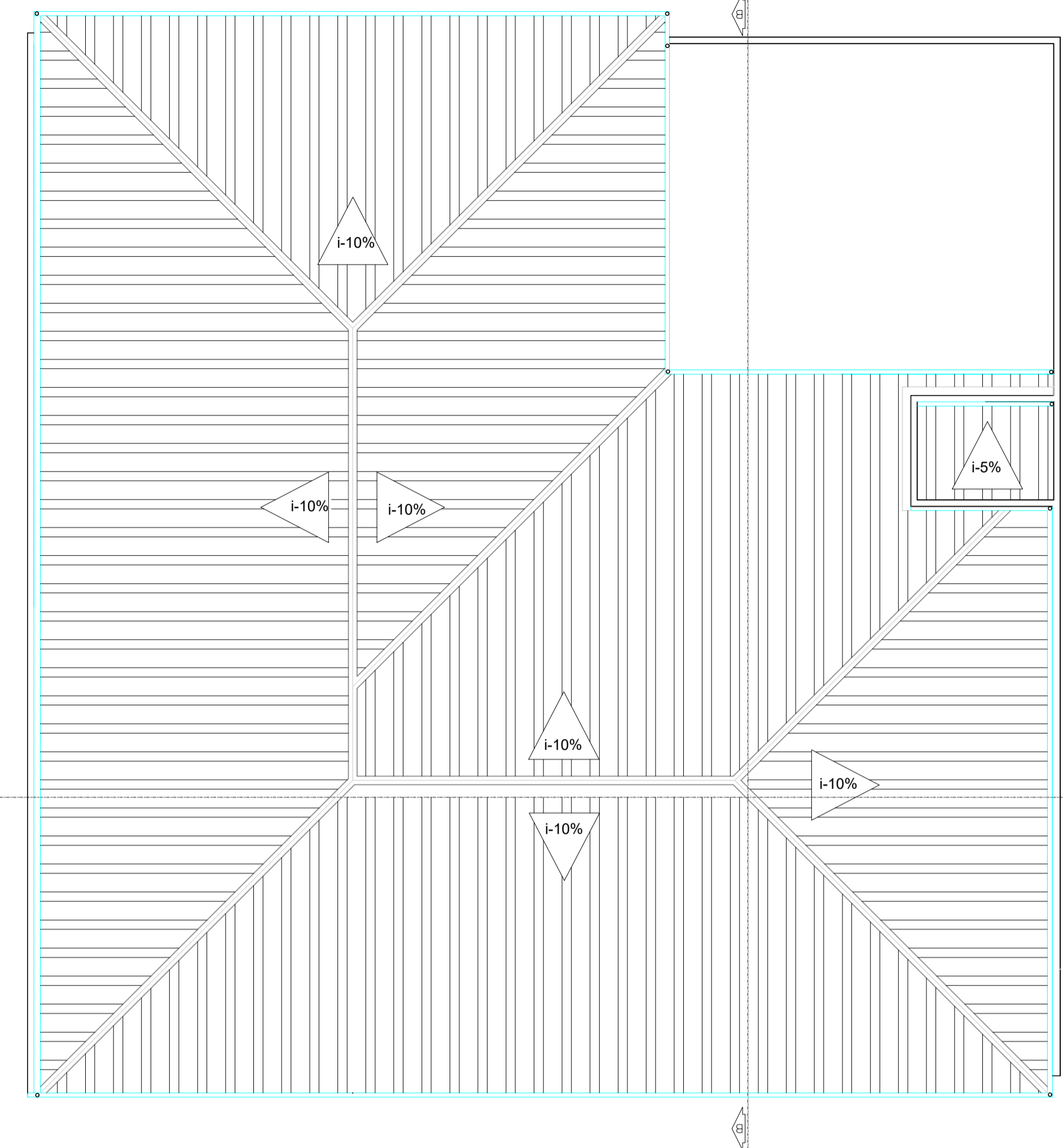

PLANTA BAIXA
ESCALA 1/100

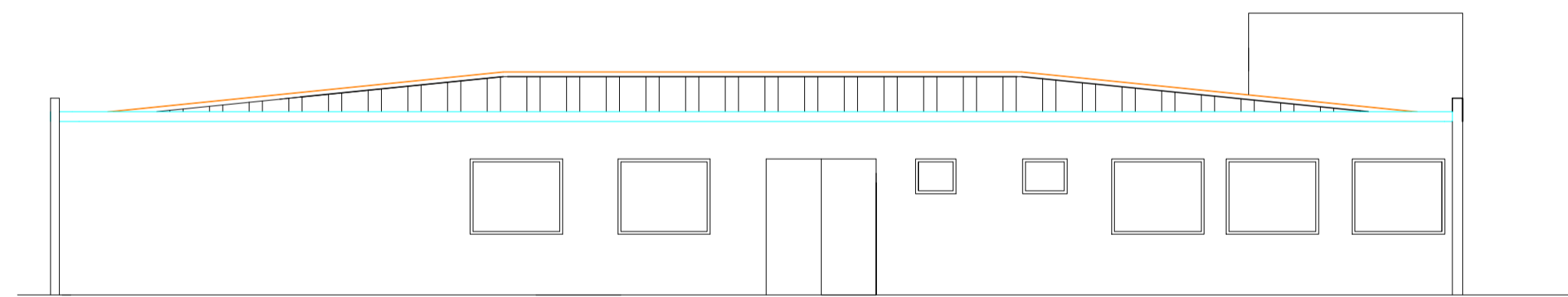

PLANTA DE COBERTURA
ESCALA 1/100



FACHADA
ESCALA 1/100

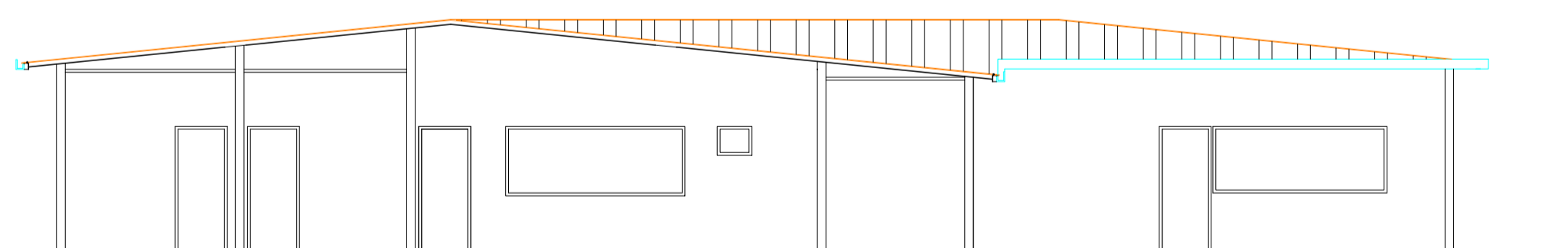

CORTE BB
ESCALA 1/100

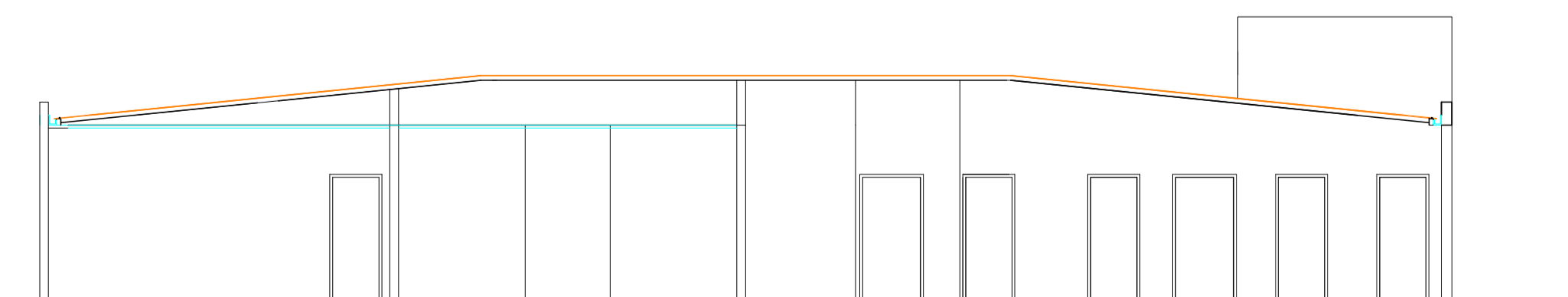

CORTE AA
ESCALA 1/100

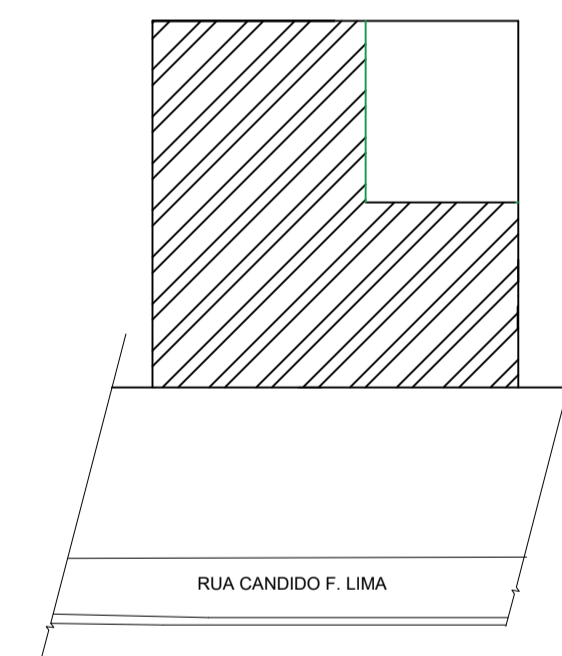

SITUAÇÃO
ESCALA 1/500

Documento assinado digitalmente
ANDERSON JOSE DE LIMA RABELO
Data: 14/11/2025 15:30:34-0300
Verifique em <https://validar.sil.gov.br>



ÁREA A CONSTRUIR	PROJETO ARQUITETONICO
512,31m²	
RUA CANDIDO F. LIMA, S/N°. DISTRITO DE ITUI SÃO JOÃO NEPOMUCENO	
RESPONSÁVEL TÉCNICO	
CREA	Anderson José de Lima Rabelo CREA - MG: 212.395/D
PROPRIETARIO	
CPF/CNPJ	Prefeitura Municipal de São João Nepomuceno - CNPJ 18.558.072/0001-14
CONTEÚDO DA FOLHA	
PLANTA BAIXA, COBERTURA E CORTES	
FOLHA 01/01	

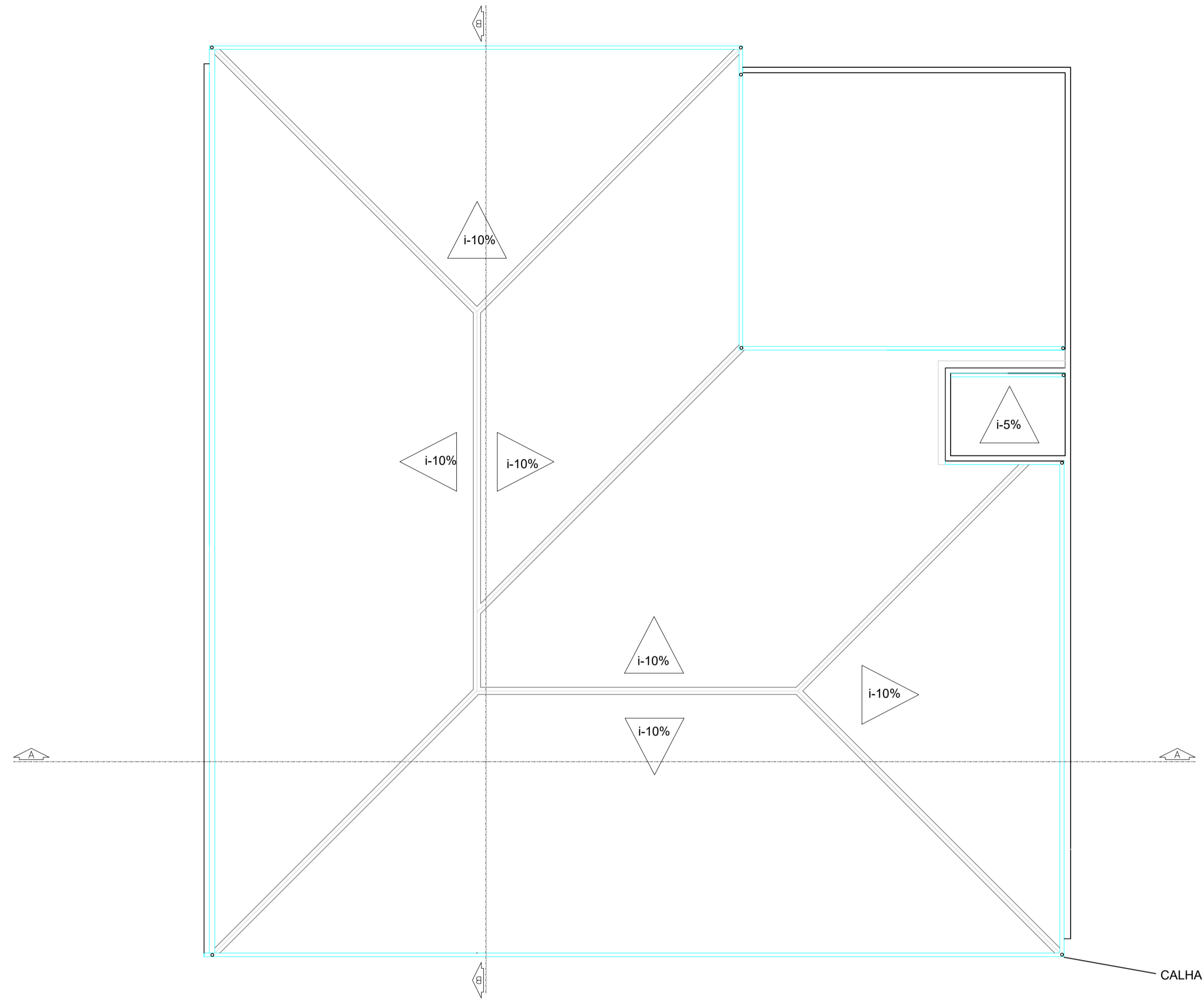

PLANTA DE COBERTURA
ESCALA 1/100

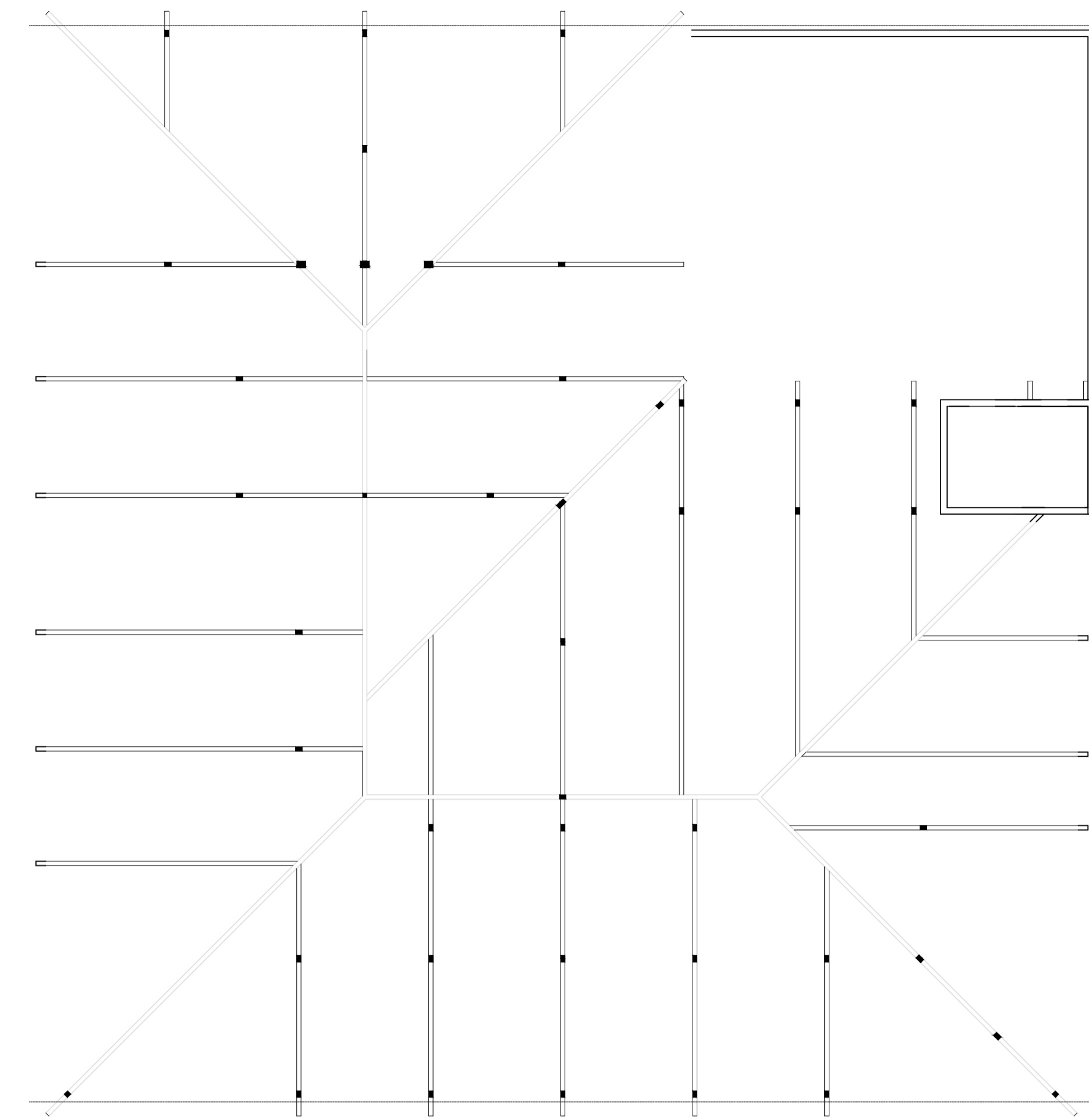

PLANTA DE COBERTURA - SUPORTE
ESCALA 1/100

■ PILARES DE SUSTENTAÇÃO TODOS EM PERFIL Ux2 100X40X17
□ VIGAS DE SUSTENTAÇÃO TODOS EM PERFIL Ux2 100X40X17

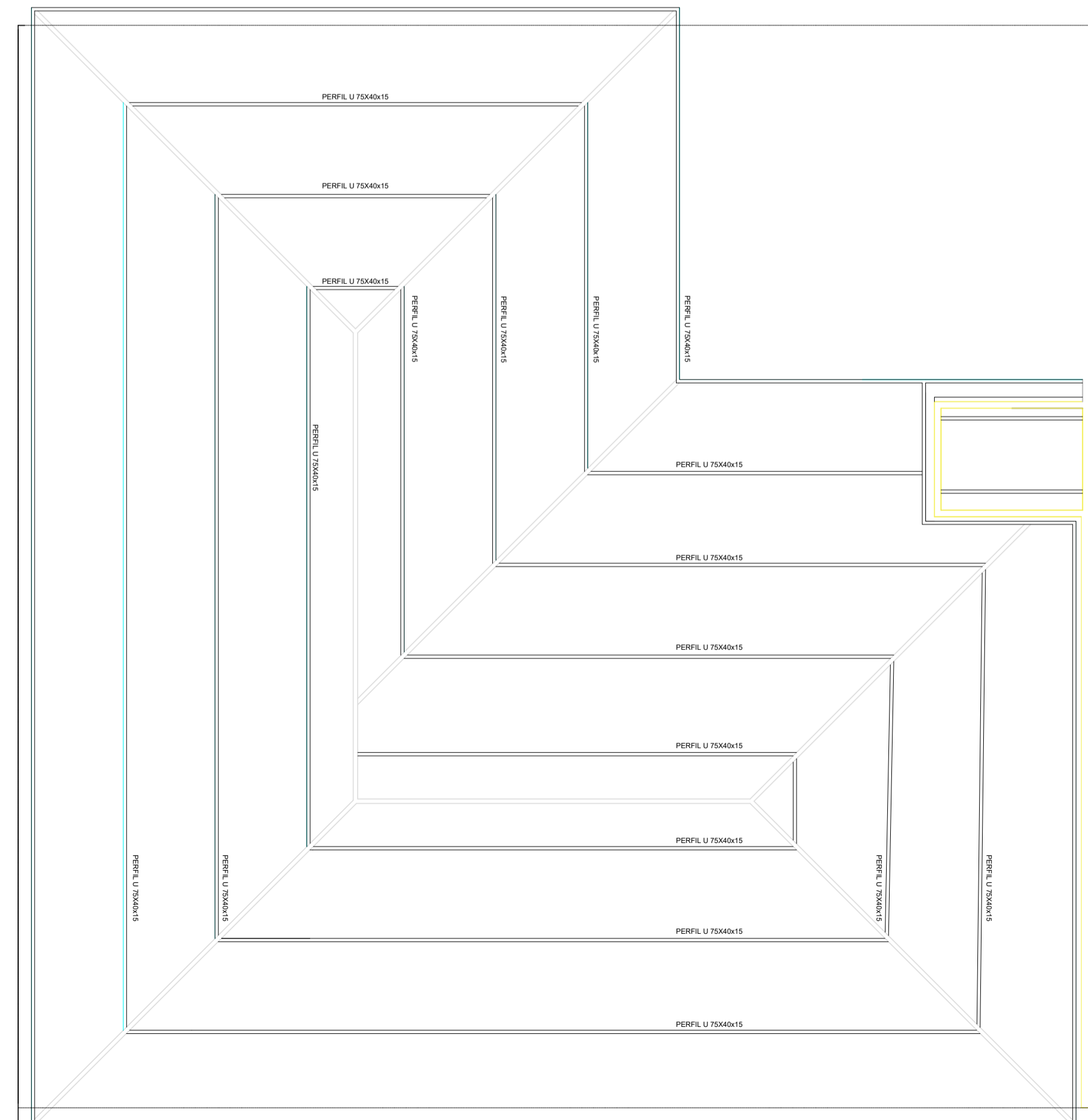

PLANTA DE COBERTURA - GRADEAMENTO
ESCALA 1/100

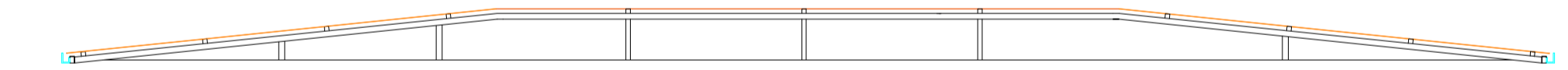

CORTE AA
ESCALA 1/100

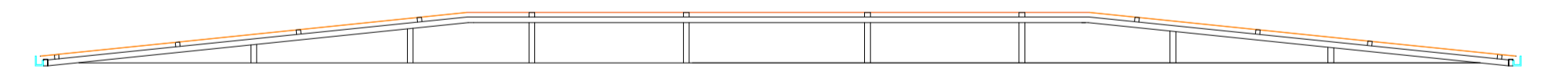

CORTE BB
ESCALA 1/100

AREA A CONSTRUIR	PROJETO ESTRUTURAL
512,31m ²	
RUA CANDIDO F. LIMA, S/Nº. DISTRITO DE ITUI SÃO JOÃO NEPOMUCENO	
RESPONSÁVEL TÉCNICO	
CREA	Anderson José de Lima Rabelo CREA - MG: 212.395/D
PROPRIETÁRIO	
CPF/CNPJ	Prefeitura Municipal de São João Nepomuceno - CNPJ 18.558.072/0001-14
CONTEÚDO DA FOLHA	FOLHA
PROJETO ESTRUTURAL	01/01