



ESTADO DE MINAS GERAIS
PREFEITURA MUNICIPAL DE COROMANDEL
Comissão Permanente de Avaliação de Bens Móveis e Imóveis

LAUDO DE AVALIAÇÃO

- OBJETO DO LAUDO:

Avaliação para fins de leilão, de bens móveis considerados inservíveis da Prefeitura Municipal de Coromandel.

- ELABORAÇÃO DO LAUDO:

Comissão permanente de Avaliação de Bens Móveis e Imóveis. Portaria nº 026, de 26 de maio de 2025.

- SOLICITANTE:

SETOR DE LICITAÇÕES - PREFEITURA MUNICIPAL DE COROMANDEL.

CARACTERÍSTICAS DOS BENS MÓVEIS:

- 1) FIAT UNO MILLE ECONOMY – Placa ORA0635 – Ano/Mod 2013 – Gasolina – RENAVAN 00587094729 – Chassi 9BD15822AD6885208 – Cor Branco – Motor ruim / Estrutura ruim / Interna ruim / Bancos quebrados – Situação: Rodando – Valor: R\$ 10.000,00
- 2) FIAT UNO MILLE ECONOMY – Placa ORA0602 – Ano/Mod 2013 – Gasolina – RENAVAN 00587095709 – Chassi 9BD15822AD6885196 – Cor Branco – Motor ruim / Estrutura ruim – Situação: Rodando – Valor: R\$ 8.000,00
- 3) FIAT PALIO FIRE ECONOMY 4P/ Placa: PUH 2924 Ano 2014 COR BRANCO- CHASSI: 9BD17122LF5942843 /MOTOR: 310A10112059559 Motor ruim / Estrutura ruim – Situação: Rodando – Valor: R\$ 10.000,00
- 4) TRATOR ESTEIRA CATERPILLAR D5E – Ano 2013 – Diesel – Cor Amarelo – Bomba injetora / Rodante – Situação: Recuperável – Valor: R\$ 70.000,00
- 5) PÁ CARREGADEIRA NEW HOLLAND 12B – Ano 2012 – Diesel – Cor Amarelo – Motor fundido – Situação: Recuperável – Valor: R\$ 75.000,00
- 6) CAMINHÃO MERCEDES BENZ L1113 – Placa HMM2024 – Ano 1984 – Diesel – RENAVAN 264921550 – Chassi 34404312652017 – Cor Vermelha – Motor parcial – Situação: Recuperável – Valor: R\$ 35.000,00

Leandro de Jesus
Ferreira
Pinto de Freitas



ESTADO DE MINAS GERAIS
PREFEITURA MUNICIPAL DE COROMANDEL
Comissão Permanente de Avaliação de Bens Móveis e Imóveis

- 7) CAMINHÃO IVECO DALLY35S14HDCS – Placa HLF9324 – Ano 2012 – Diesel – RENAVAN 475383427 – Chassi 93ZC35C01D8441041 – Cor Branco – Alavanca de câmbio / Embreagem – Situação: Recuperável – Valor: R\$ 25.000,00
- 8) VW KOMBI – Placa HLF7964 – Ano 2011 – Gasolina – RENAVAN 419547010 – Chassi 9BWMF07X5CP013279 – Cor Branco – Motor – Situação: Recuperável – Valor: R\$ 20.000,00
- 9) M. BENZ SPRINTER – Placa GTM9505 – Ano 2006 – Diesel – RENAVAN 894984519 – Chassi 93ZK01BDZM8941709 – Cor Branco – Motor – Situação: Recuperável – Valor: R\$ 20.000,00
- 10) RENAULT KWID – Placa CAI2124 – Ano 2019 – Gasolina – RENAVAN 01172289627 – Chassi 93YRBB008KJ603224 – Cor Branco – Motor fundido / Ar condicionado / Lanternagem – Situação: Recuperável – Valor: R\$ 15.000,00
- 11) RENAULT SANDERO – Placa ORC9670 – Ano 2014 – Gasolina – RENAVAN 01005776161 – Chassi 93YBSR6RHEJ350361 – Cor Branco – Câmbio – Situação: Recuperável – Valor: R\$ 10.000,00
- 12) FIAT DOBLO – Placa PXU4149 – Ano 2016 – Gasolina – RENAVAN 01087459513 – Chassi 9BD22315UG2041982 – Cor Branco – Câmbio (obras) – Situação: Recuperável – Valor: R\$ 10.000,00
- 13) FIAT DOBLO – Placa PXZ9314 – Ano 2016 – Gasolina – RENAVAN 01091571284 – Chassi 9BD22324SG2042658 – Cor Branco – Motor parcial / Faltando peças – Situação: Recuperável – Valor: R\$ 4.000,00
- 14) FIAT DOBLO – Placa HNH0315 – Classificação: Sucata – Valor: R\$ 2.000,00
- 15) FIAT DOBLO – Placa OWP4275 – Classificação: Sucata – Valor: R\$ 2.000,00
- 16) FIAT UNO – Placa HLF8349 – Classificação: Sucata – Valor: R\$ 1.000,00

VALOR AVALIAÇÃO:

Valor total avaliado: R\$ 317.000,00 (trezentos e dezessete mil reais).

LOCAL DA VISTORIA R. João Amaral, 136, Santa Maria, Coromandel, MG, 38550-000

DATA DA VISTORIA: 28/01/2026



ESTADO DE MINAS GERAIS
PREFEITURA MUNICIPAL DE COROMANDEL
Comissão Permanente de Avaliação de Bens Móveis e Imóveis

CONCLUSÃO:

Conclui-se que os bens classificados como recuperáveis poderão ser alienados no estado em que se encontram, e os classificados como sucata destinam-se exclusivamente à alienação como material inservível, observando-se a legislação vigente, especialmente a Lei nº 14.133/2021.

Coromandel, 29 de Janeiro de 2026

Renato Alves Furtado
Presidente
CFT 05230094613MG
CPF: 052.300.946-13

João Silveira
CREA 46.538/D
Membro
CPF: 486.183.816-91

Igor Rodrigues Peres
Membro
CREA/MG 251982/D
CPF: 125691386-30

Natália Felix de Lima
Membro
CREA 248064/MG
CPF: 114.444.496-99

Paulo Henrique de Lima
Membro
CREA 239515/LP
CPF: 998.922.606-78

Marcos Vinicius Calixto Herval
Membro
CPF: 012.070.706-37

Guilherme Soares Rodrigues
Membro
CREA 194.731/D
CPF: 062.869.196-35

Igor de Moura Lemes Pereira
Membro
CPF 052.300.946-13

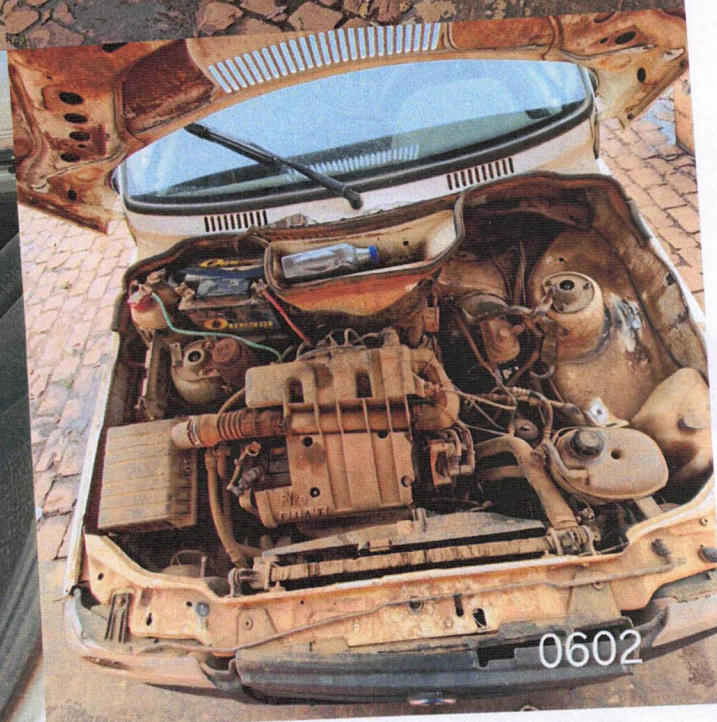
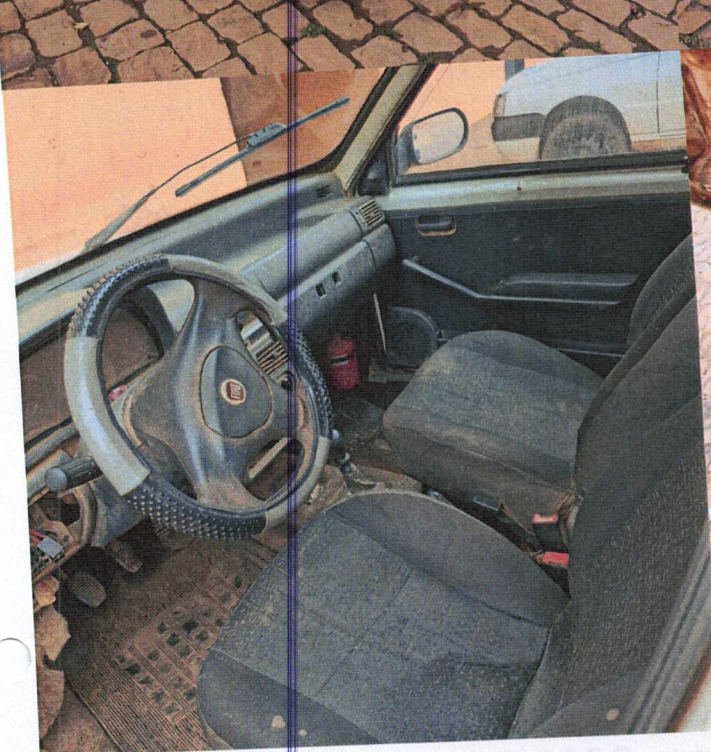

**FIAT UNO MILLE ECONOMY - Placa ORA0635 - Ano/Mod 2013 - Gasolina
- RENAVAN 00587094729 - Chassi 9BD15822AD6885208 - Cor Branco -
Motor ruim / Estrutura ruim / Interna ruim / Bancos quebrados -
Situação: Rodando - Valor: R\$ 10.000,00**



**FIAT PALIO FIRE ECONOMY 4P/ Placa: PUH 2924 Ano 2014 COR
BRANCO- CHASSI: 9BD17122LF5942843 /MOTOR: 310A10112059559
Motor ruim / Estrutura ruim – Situação: Rodando – Valor: R\$
10.000,00**



PÁ CARREGADEIRA NEW HOLLAND 12B - Ano 2012 - Diesel - Cor Amarelo - Motor fundido - Situação: Recuperável - Valor: R\$ 75.000,00



**CAMINHÃO IVECO DALLY35S14HDCS – Placa HLF9324 – Ano 2012 –
Diesel – RENAVAL 475383427 – Chassi 93ZC35C01D8441041 – Cor
Branco – Alavanca de câmbio / Embreagem – Situação: Recuperável
– Valor: R\$ 25.000,00**

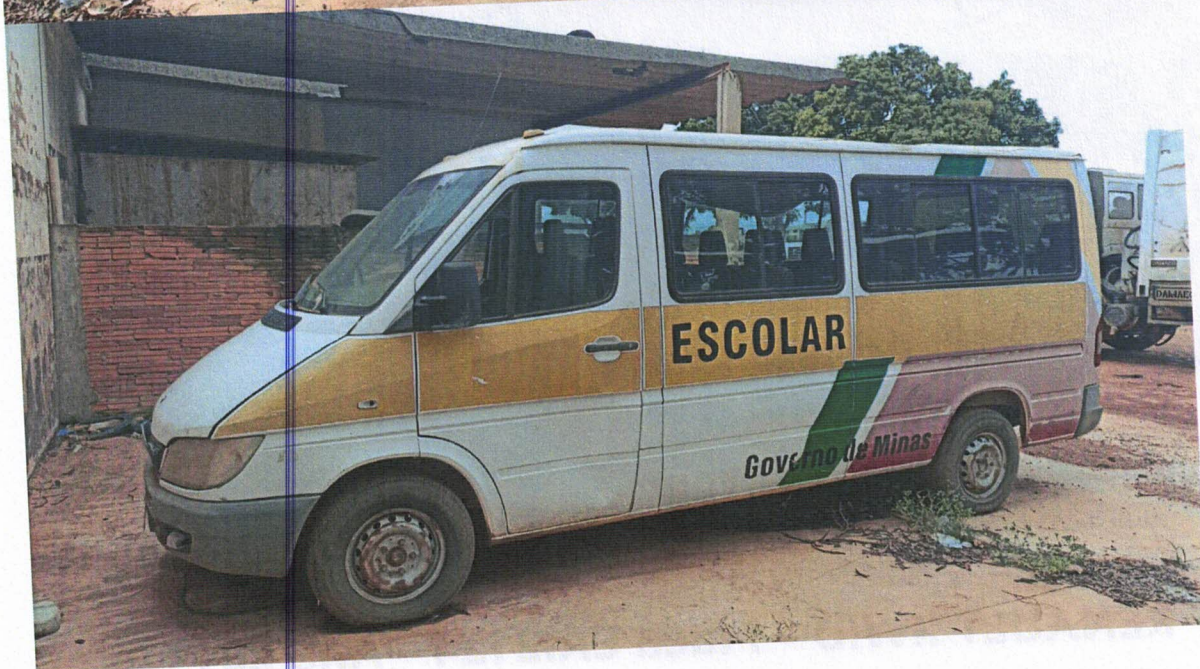

**M. BENZ SPRINTER – Placa GTM9505 – Ano 2006 –
Diesel – RENAVAN 894984519 – Chassi
93ZK01BDZM8941709 – Cor Branco – Motor –
Situação: Recuperável – Valor: R\$ 20.000,00**



**RENAULT SANDERO - Placa ORC9670 - Ano 2014 - Gasolina -
RENAVAN 01005776161 - Chassi 93YBSR6RHEJ350361 - Cor
Branco - Câmbio - Situação: Recuperável - Valor: R\$ 10.000,00**



**FIAT DOBLO – Placa PXZ9314 – Ano 2016 – Gasolina – RENAVAL
01091571284 – Chassi 9BD22324SG2042658 – Cor Branco – Motor
parcial / Faltando peças – Situação: Recuperável – Valor: R\$
4.000,00**



FIAT DOBLO – Placa OWP4275 – Classificação: Sucata – Valor: R\$ 2.000,00



**RENAULT KWID – Placa CAI2124 – Ano 2019 –
Gasolina – RENAVAN 01172289627 – Chassi
93YRBB008KJ603224 – Cor Branco – Motor fundido
/ Ar condicionado / Lanternagem – Situação:
Recuperável – Valor: R\$ 15.000,00**



**VW KOMBI – Placa HLF7964 – Ano 2011 – Gasolina –
RENAVAN 419547010 – Chassi 9BWMF07X5CP013279 – Cor
Branco – Motor – Situação: Recuperável – Valor: R\$
20.000,00**



**CAMINHÃO MERCEDES BENZ L1113 – Placa
HMM2024 – Ano 1984 – Diesel – RENAVAL
264921550 – Chassi 34404312652017 – Cor
Vermelha – Motor parcial – Situação:
Recuperável – Valor: R\$ 35.000,00**



TRATOR ESTEIRA CATERPILLAR D5E - Ano 2013
- Diesel - Cor Amarelo - Bomba injetora /
Rodante - Situação: Recuperável -
Valor: R\$ 70.000,00



**FIAT UNO MILLE ECONOMY - Placa ORA0602 - Ano/Mod 2013 -
Gasolina - RENAVAN 00587095709 - Chassi 9BD15822AD6885196 - Cor
Branco - Motor ruim / Estrutura ruim - Situação: Rodando - Valor: R\$
8.000,00**

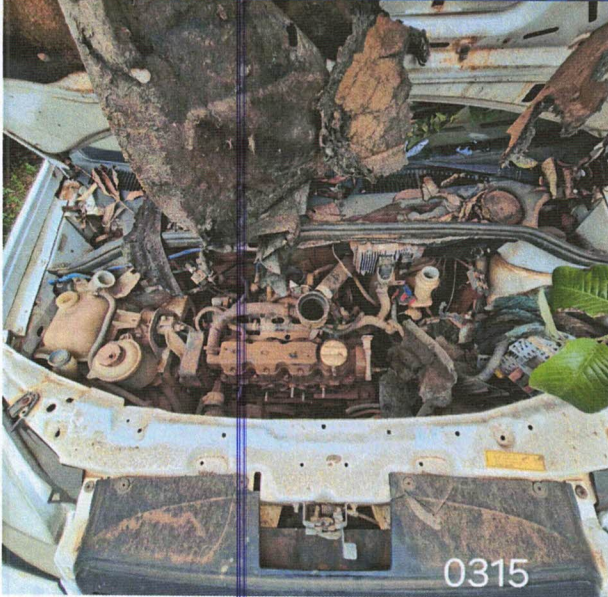

FIAT DOBLO - Placa HNH0315 - Classificação: Sucata - Valor: R\$ 2.000,00



**FIAT DOBLO – Placa PXU4149 – Ano 2016 – Gasolina – RENAVAL
01087459513 – Chassi 9BD22315UG2041982 – Cor Branco – Câmbio
(obras) – Situação: Recuperável – Valor: R\$ 10.000,00**



FIAT UNO – Placa HLF8349 – Classificação: Sucata – Valor: R\$ 1.000,00