

Legenda de condutos - CALÇADA	
Água fria	
Água fria (Relevo)	
Alimentação	

Legenda das indicações - CALÇADA	
LV	Lavatório com joelho de 90° - 25 mm - 1/2"
PIA	Pia de cozinha com joelho de 90° - 25 mm - 3/4"
RE	Registro esfera VS compacto sotável - 1/2"
TJ	Tomada de Jardim com joelho 90° - 25 mm x 1/2"

Legenda - CALÇADA	
Alimentador Predial	
Bomba Hidráulica	
Curva de transposição	
Hidrómetro individual	
Registro de Pressão com PVC sotável	
Registro de gaveta alongada com PVC sotável	
Registro esfera VS compacto sotável	
Reservatório 5000L	
Valvula de descarga c/PVC sotável	
Valvula de retenção vertical c/ PVC sotável	
Valvula de retenção horizontal c/ PVC sotável	

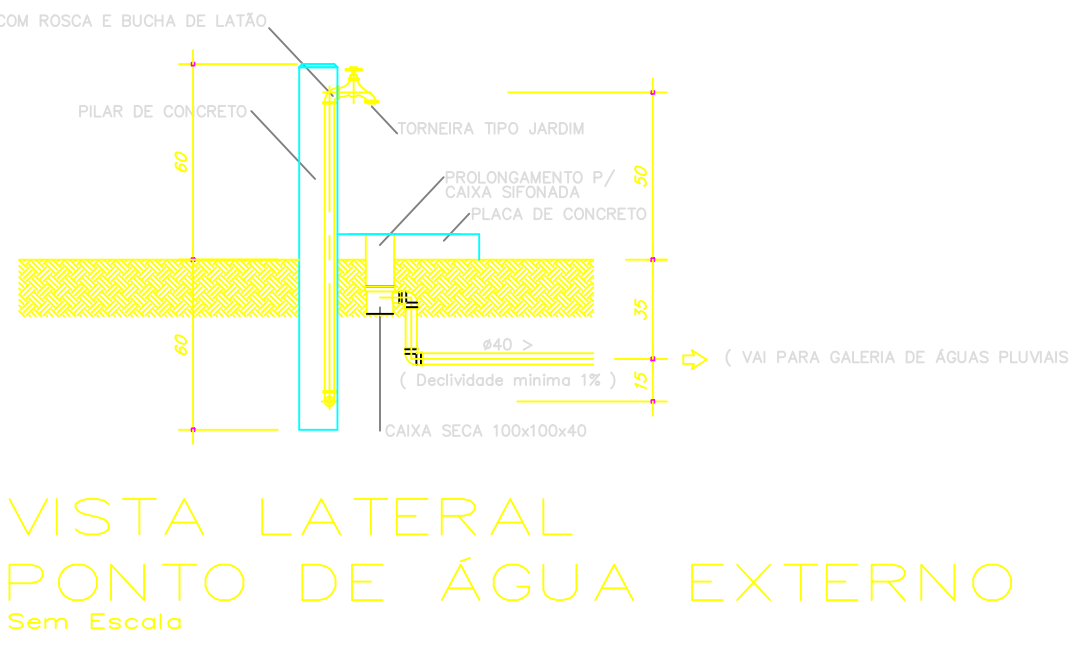

PLANTA - HIDRÁULICO - CALÇADA
ESC. 1/100

LUZ FELIPE CALDEIRA ROCHA CREA 187.880/0		PLANTA CHAVE DE SITUAÇÃO	
ASSINATURAS E CARIMBOS DO ENTE - APROVAÇÃO E EXECUÇÃO			
R01	04/09/2025	EMISSION INICIAL	
REVISÃO	DATA	DESCRIÇÃO	
TÍTULO DO PROJETO POLICLINICA			
PROPOSTANTE: MINISTÉRIO DA SAÚDE			
SECRETARIA DE ATENÇÃO ESPECIALIZADA À SAÚDE			
ORÇ. R\$ 294.544/0109-03			
ENCOMENDADO: Secretaria de Atenção Especializada à Saúde Esplanada dos Ministérios Bloco G Edifício Sede - Ministério da Saúde CEP 70.055-900 - Brasília- DF			
TÍTULO DA PRANCHA PROJETO HIDROSSANITÁRIO			
DESCRIÇÃO DA TAPETA PLANTA HIDRÁULICA CALÇADA, NOTAS, LEGENDAS		FOLHA: 01/19	
Nome: PRANCHA - ARQUIVO	REVISÃO: R01	UNIDADE: CN 18	04/09/2025
TALLIS HENRIQUE PEREIRA FONSECA		284463/D	
AUTORIA INTELCTUAL		REGISTRO	

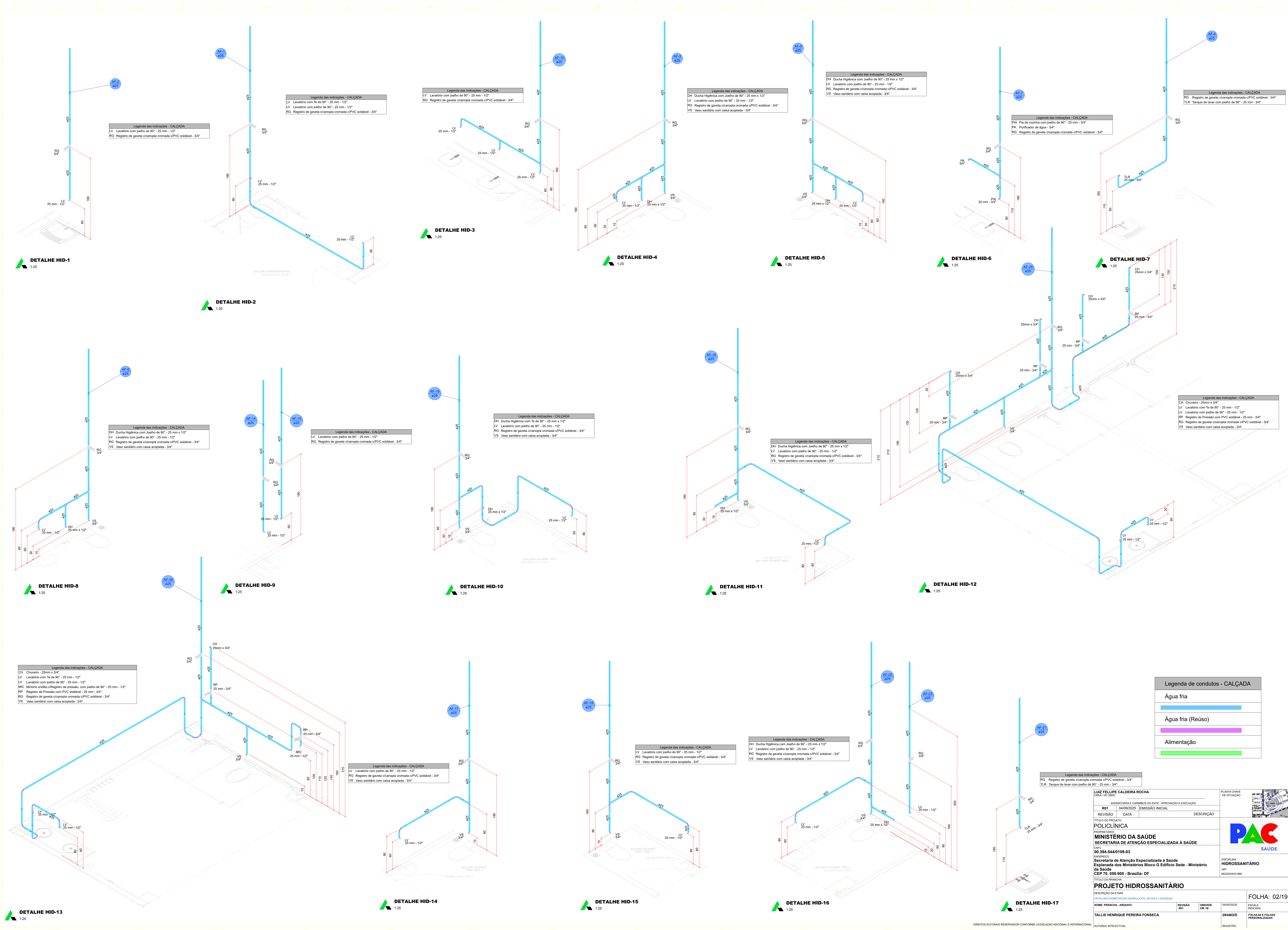

LUIZ FELLIPE CALDEIRA ROCHA

CREA: 187.488/0

ASSINATURAS E CARIMBOS DO ENTE - APROVAÇÃO E EXECUÇÃO

R01

04/09/2025

EMISSIONAL INICIAL

REVISÃO

DATA

DESCRIÇÃO

TÍTULO DO PROJETO

POLICLINICA

PROPOSTOR

MINISTÉRIO DA SAÚDE

SECRETARIA DE ATENÇÃO ESPECIALIZADA À SAÚDE

ORÇ.

00.394.544/0109-03

ENDEREÇO

Secretaria de Atenção Especializada à Saúde

Esplanada dos Ministérios Bloco G Edifício Sede - Ministério da Saúde

CEP 70.055-900 - Brasília- DF

TÍTULO DA PRANCHA

PROJETO HIROSSANITÁRIO

DESCRIÇÃO DA TAP

DETALHES ISOMÉTRICOS HIDRÁULICOS, NOTAS E LEGENDAS

NOME: PRANCHA - ARQUIVO

REVISÃO

R01

UNIDADE

CIVIL

04/09/2025

ESCALA

INDICADA

FOLHA: 02/19

PLANTA CHAVE DE SITUAÇÃO

DISCIPLINA

HIROSSANITÁRIO

ART

MACRO54524889

FOLHA 02 E FOLHAS

PERSOALIZADAS

REGISTRO

DIREITOS AUTORAIS RESERVADOS CONFORME LEGISLAÇÃO NACIONAL E INTERNACIONAL

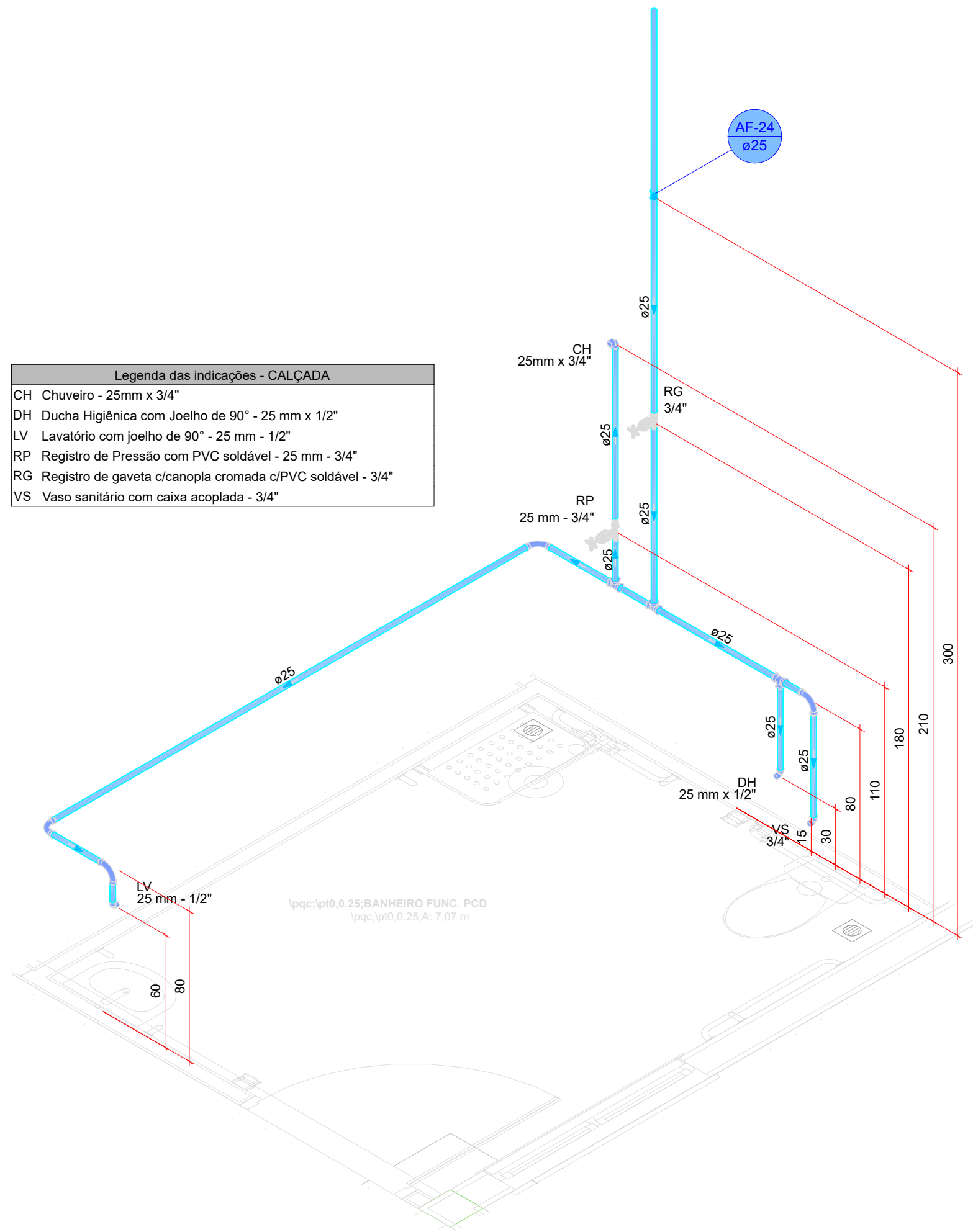

DETALHE HID-18
1:25

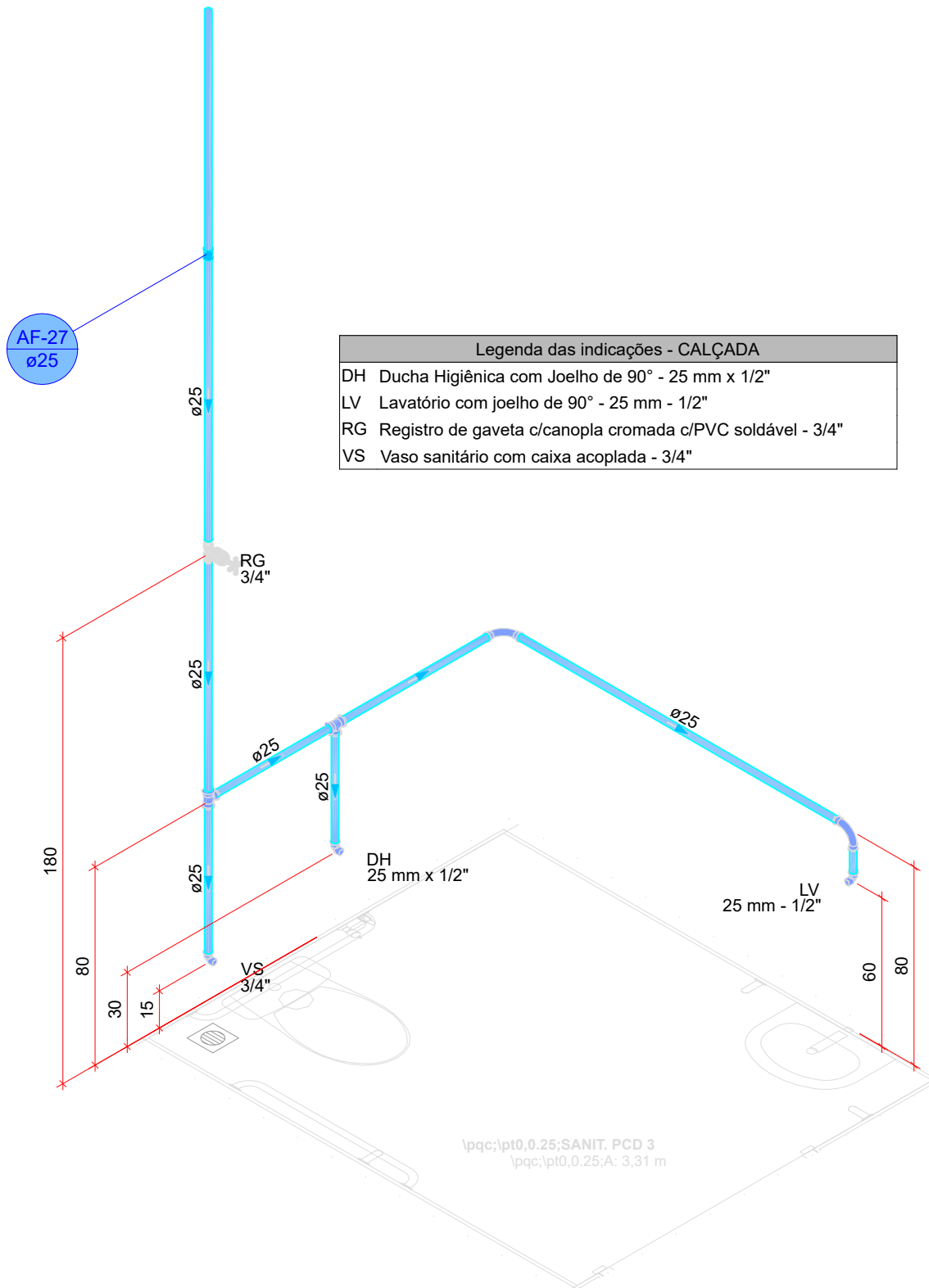

DETALHE HID-19
1:25

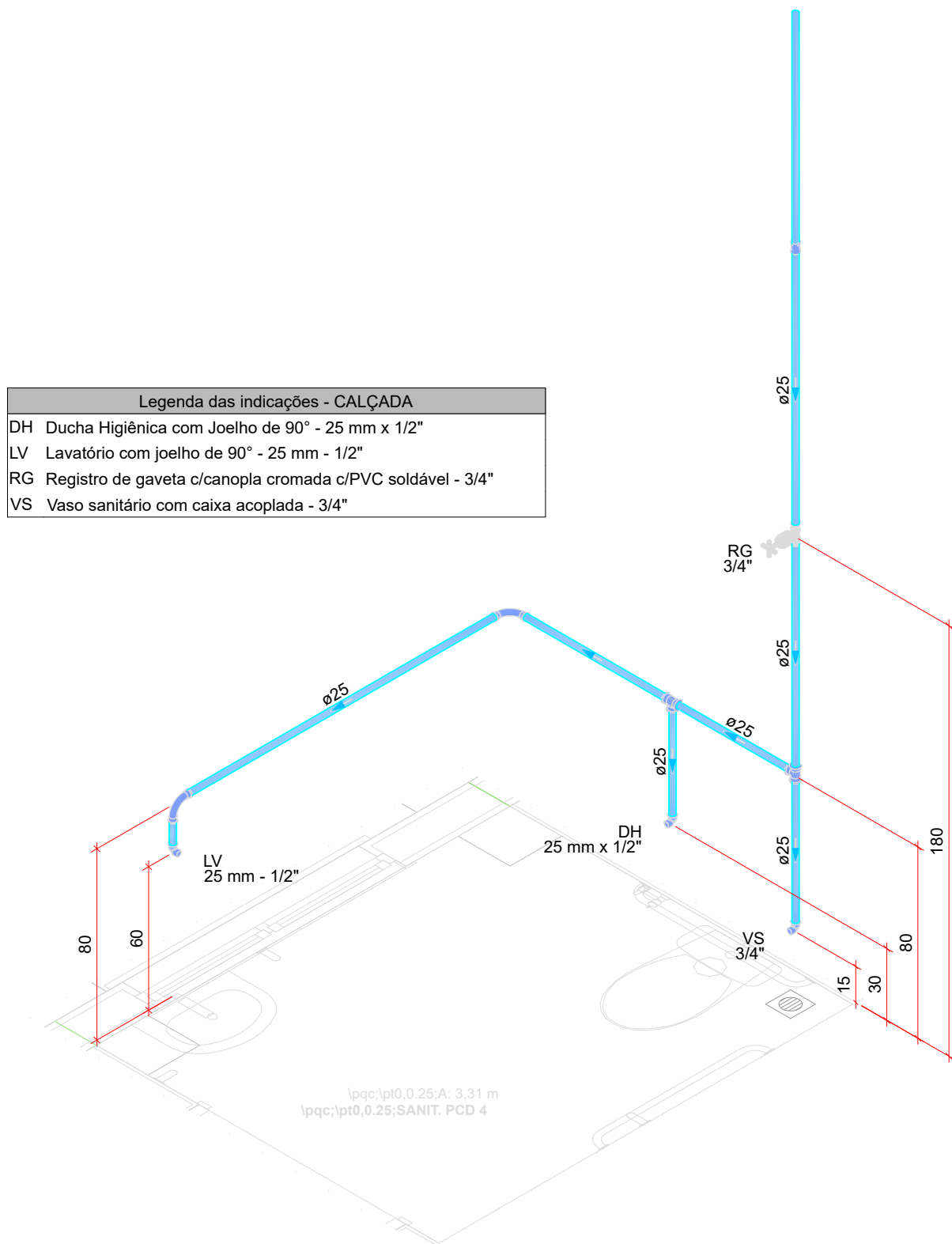

DETALHE HID-20
1:25

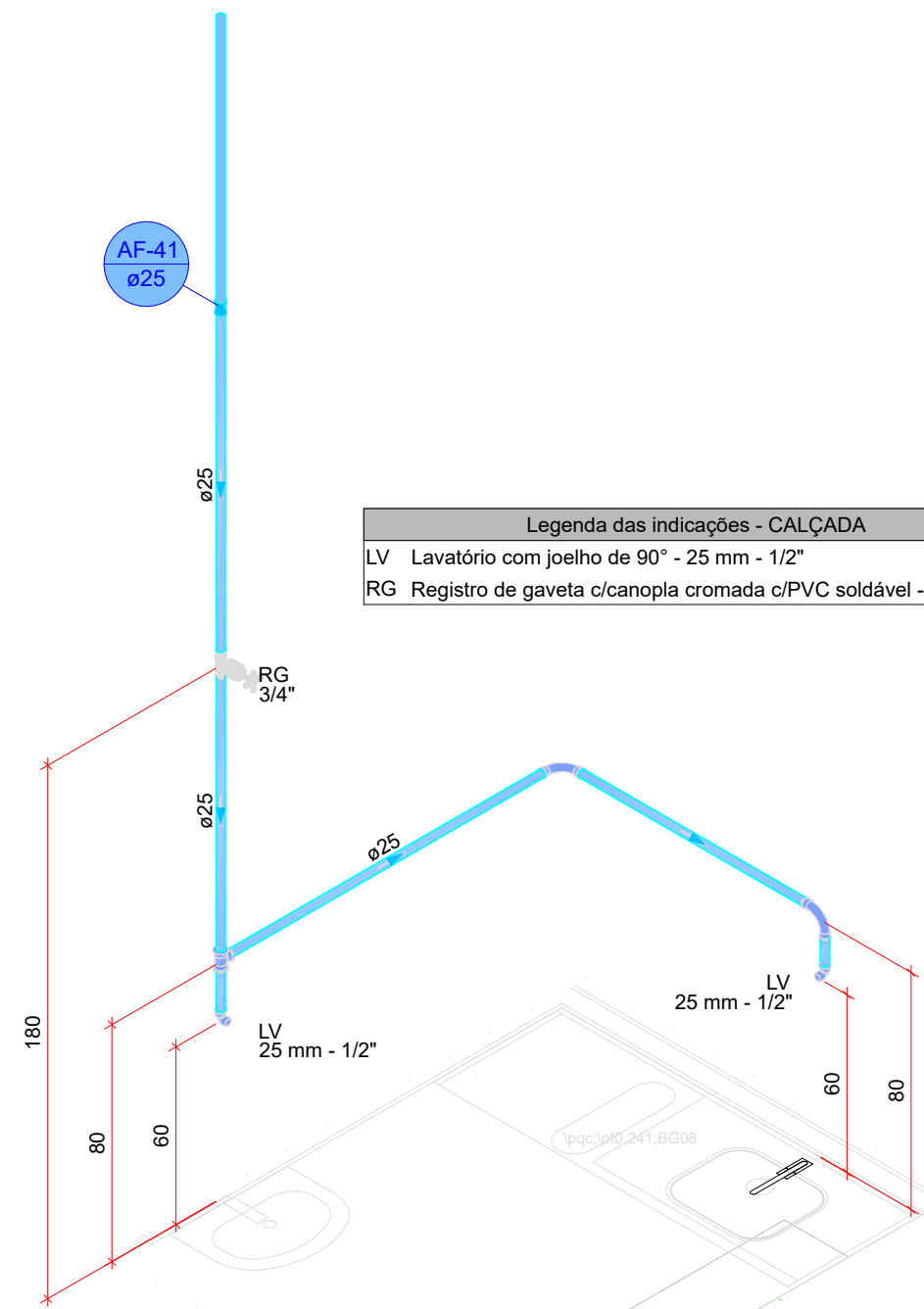

DETALHE HID-21
1:25

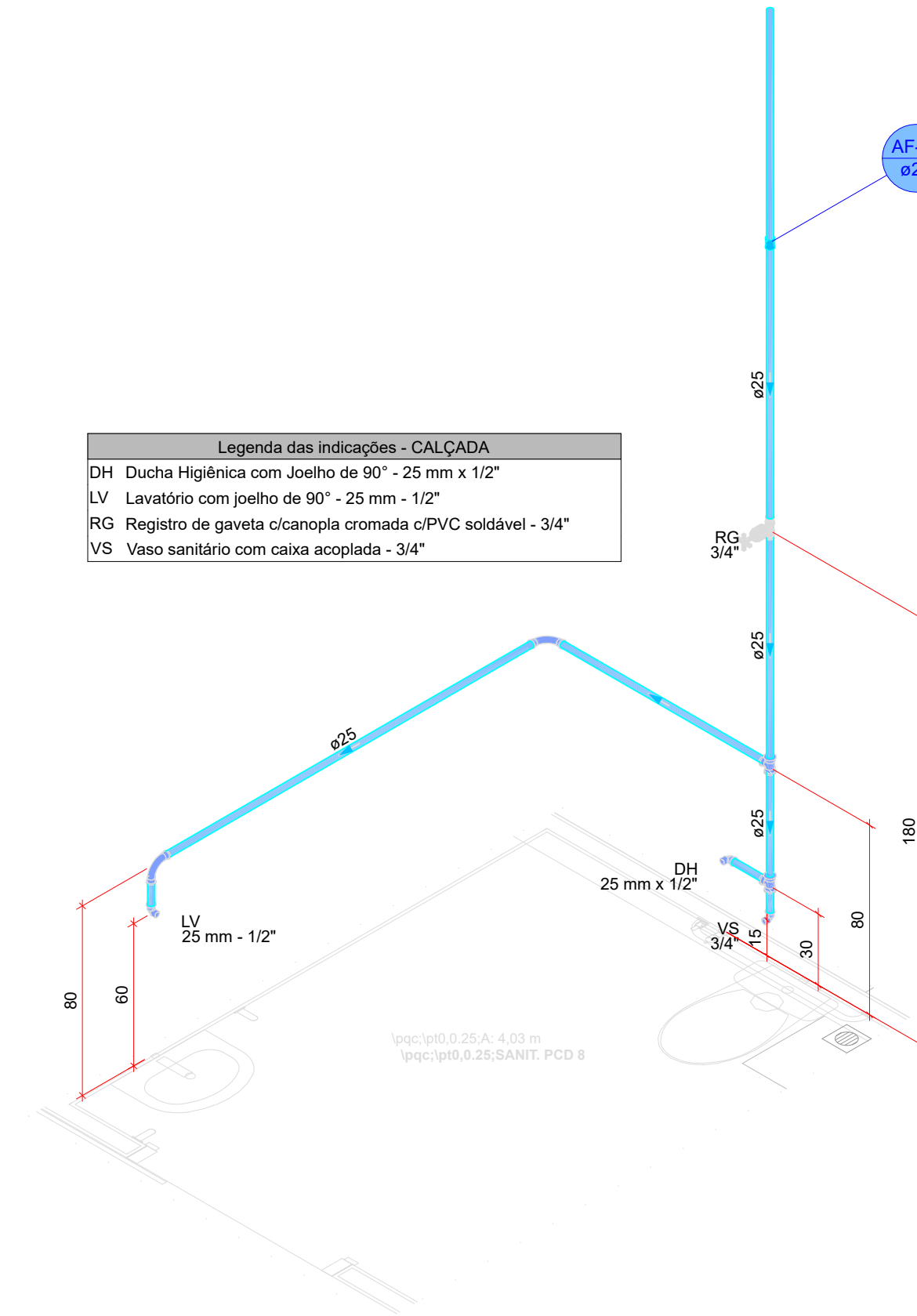

DETALHE HID-22
1:25

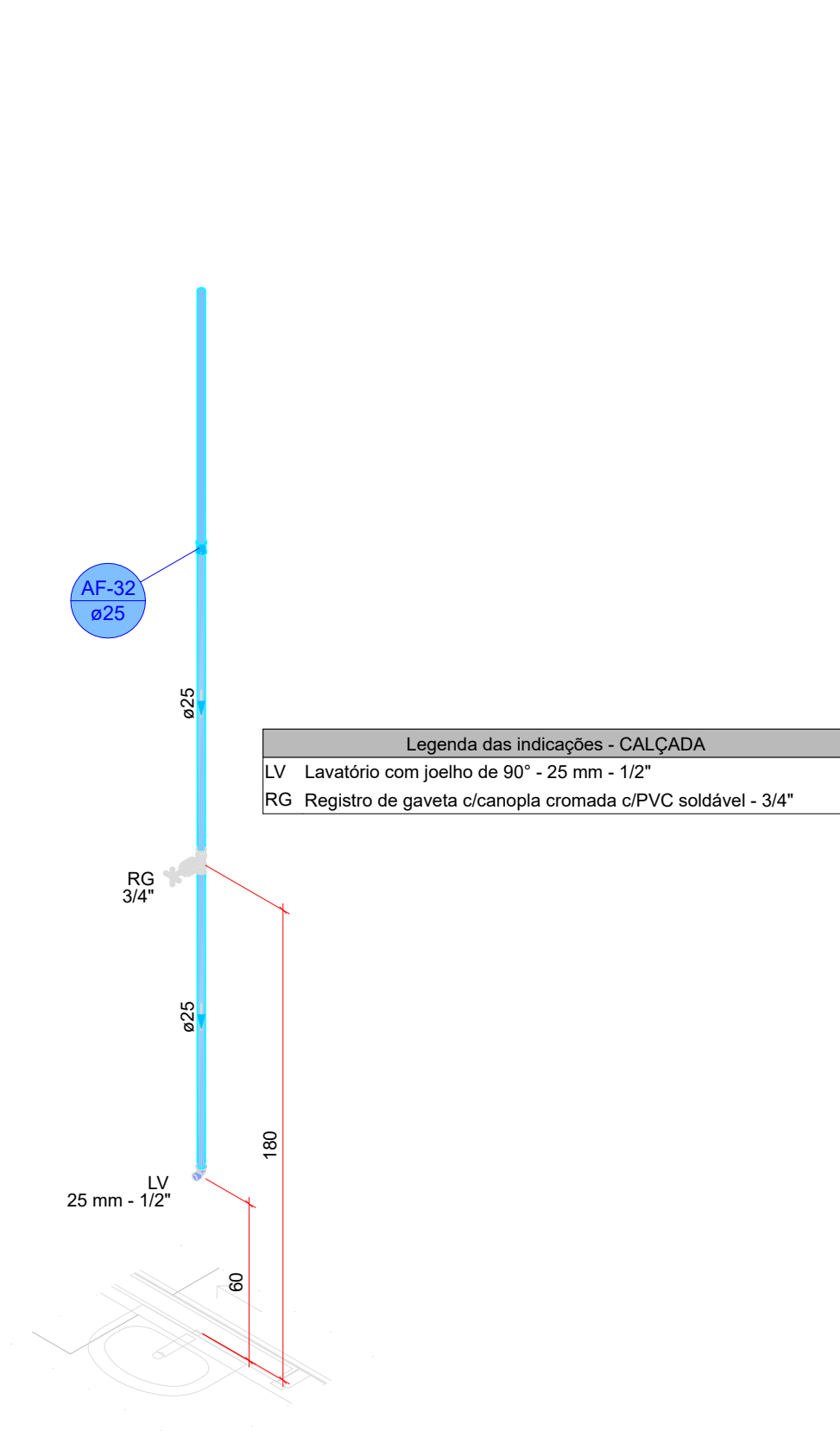

DETALHE HID-23
1:25

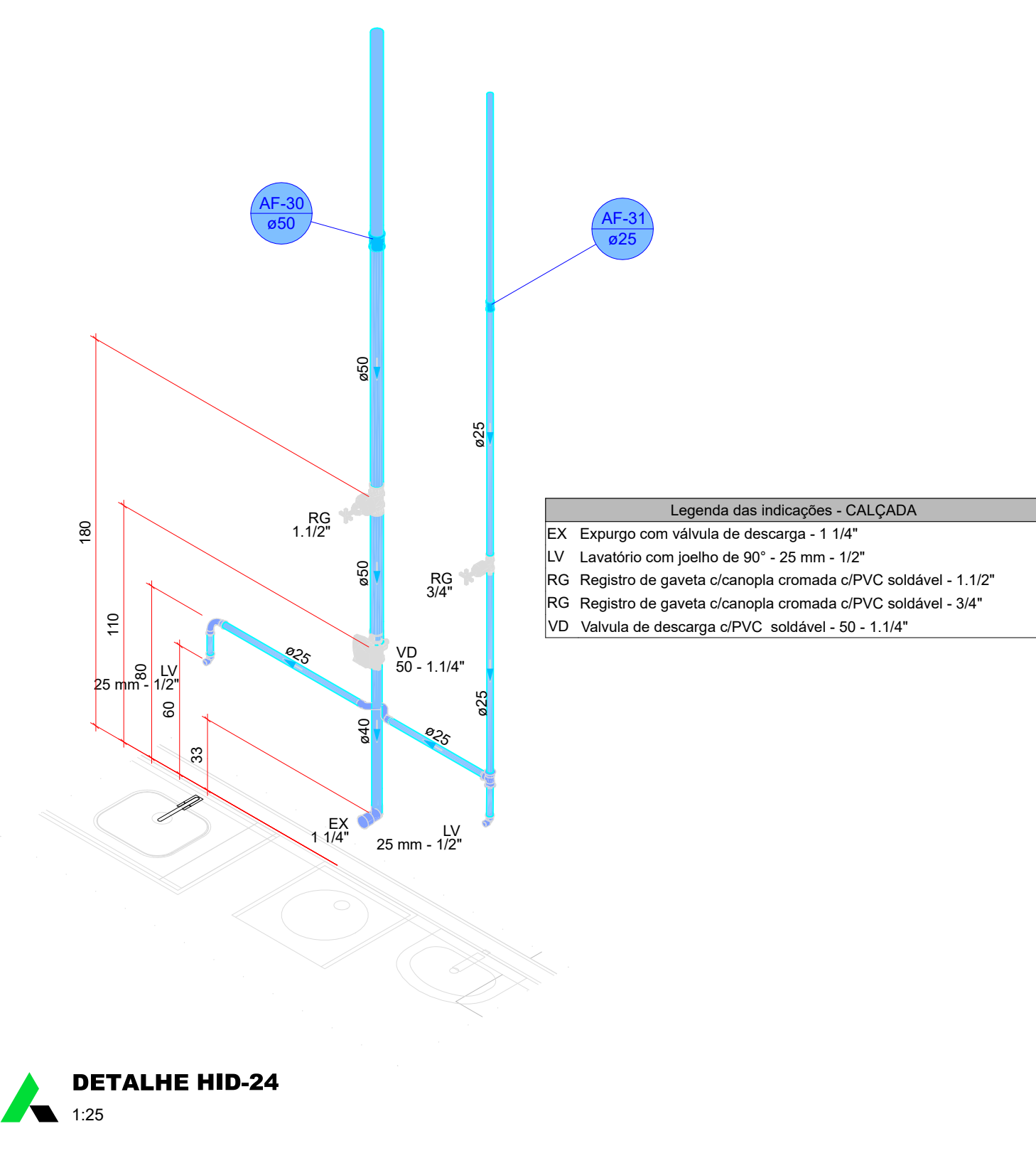

DETALHE HID-24
1:25

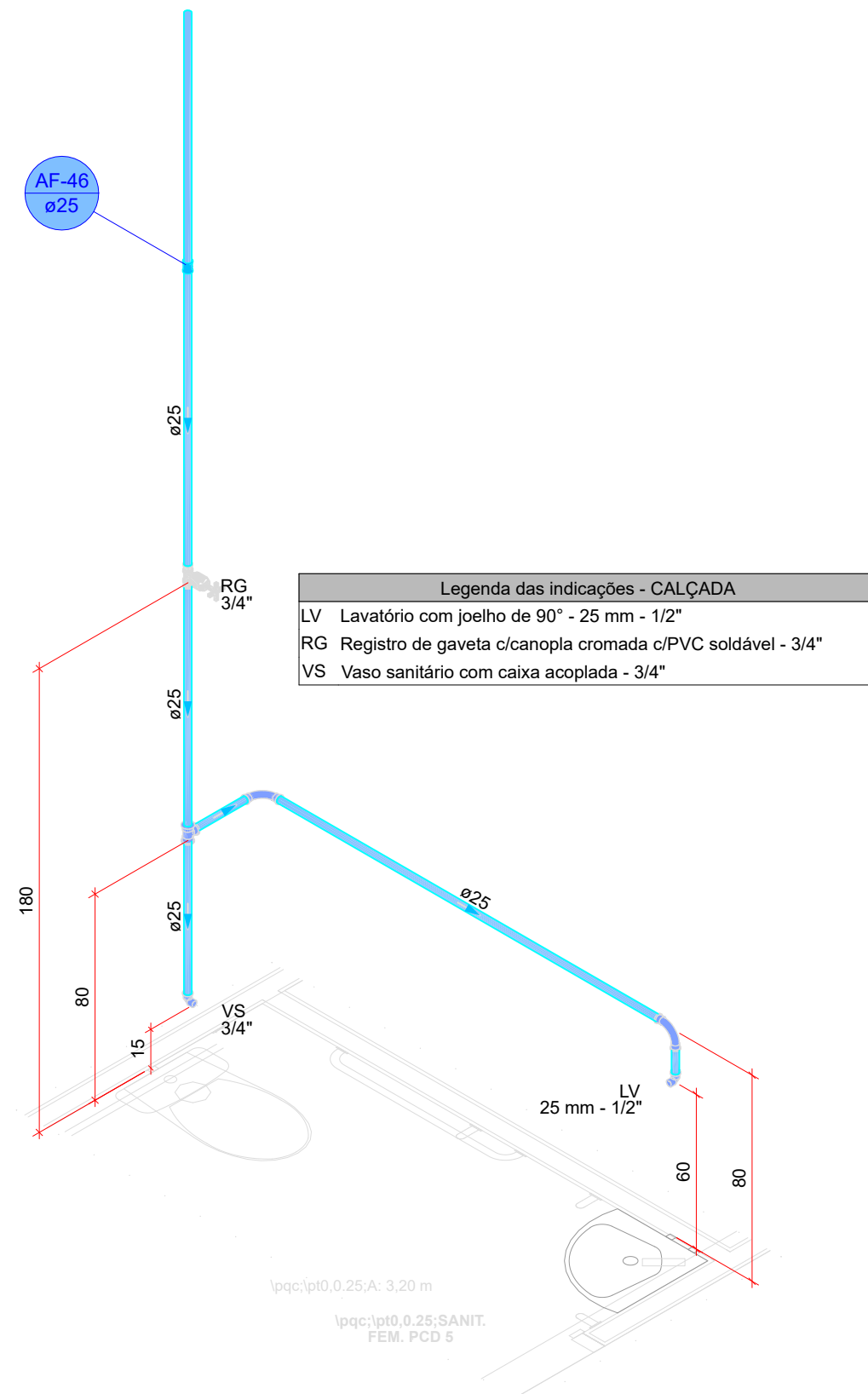

DETALHE HID-25
1:25

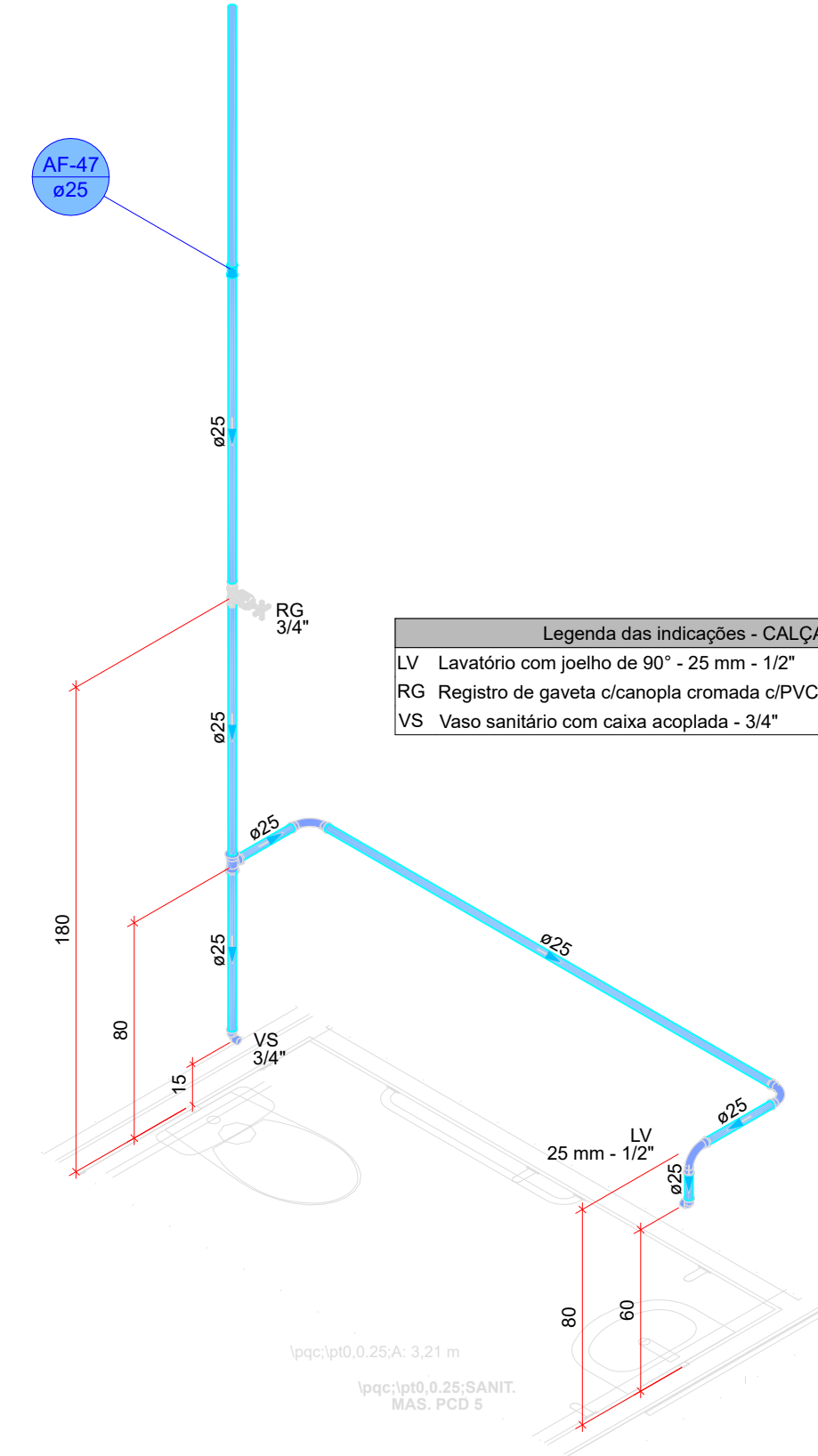

DETALHE HID-26
1:25

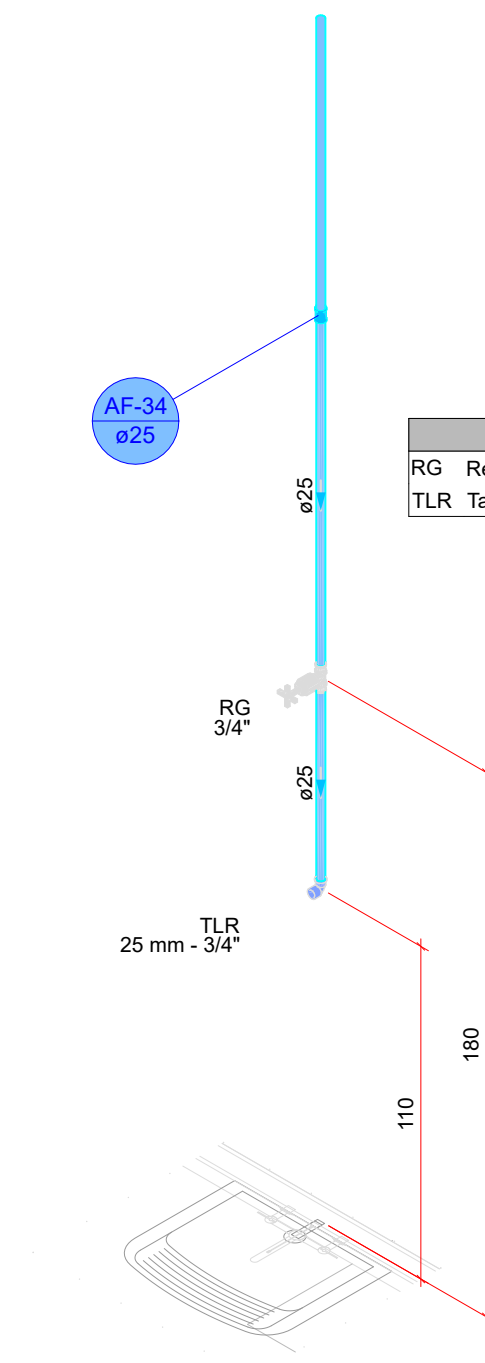

DETALHE HID-27
1:25

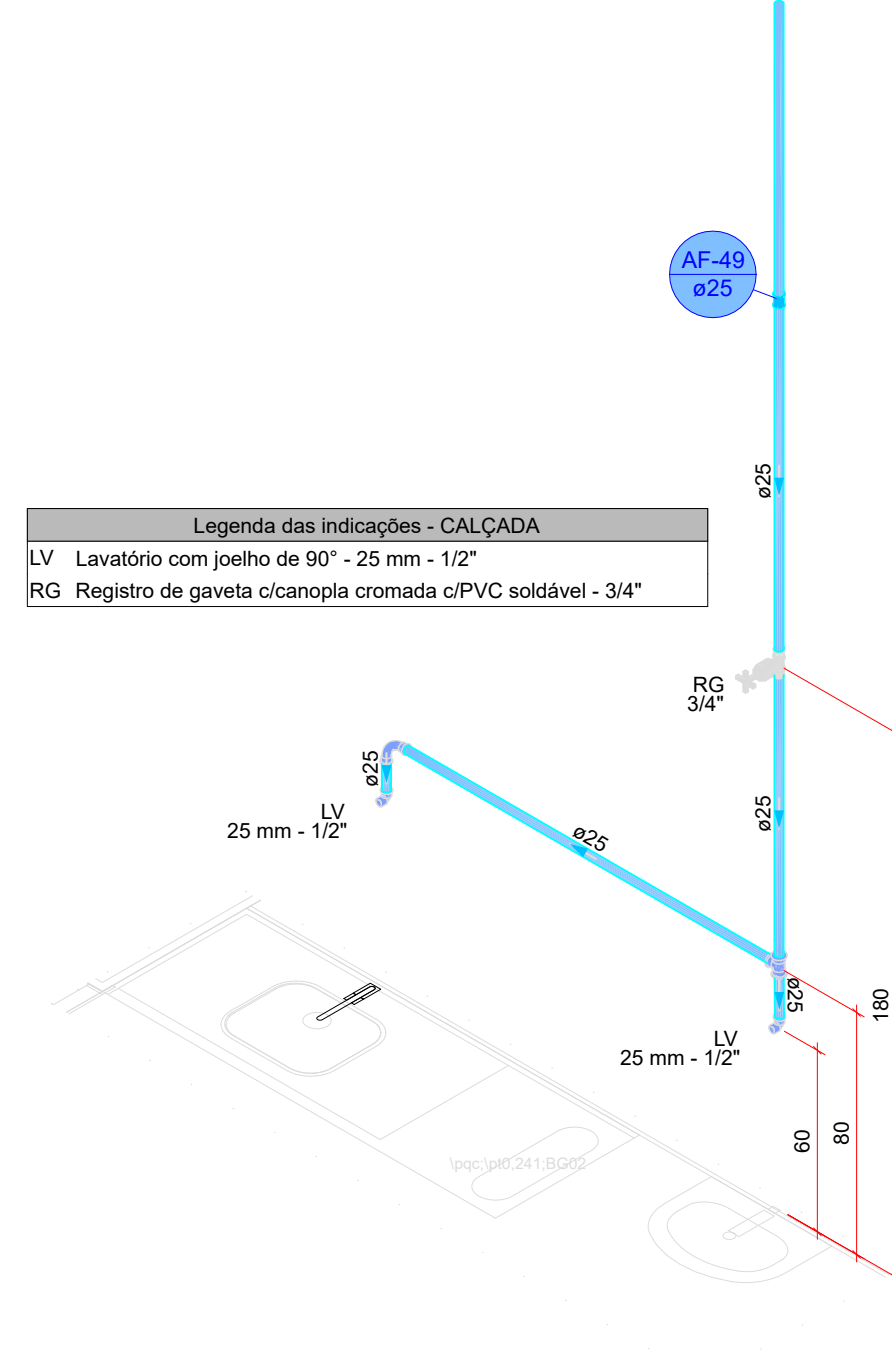

DETALHE HID-28
1:25

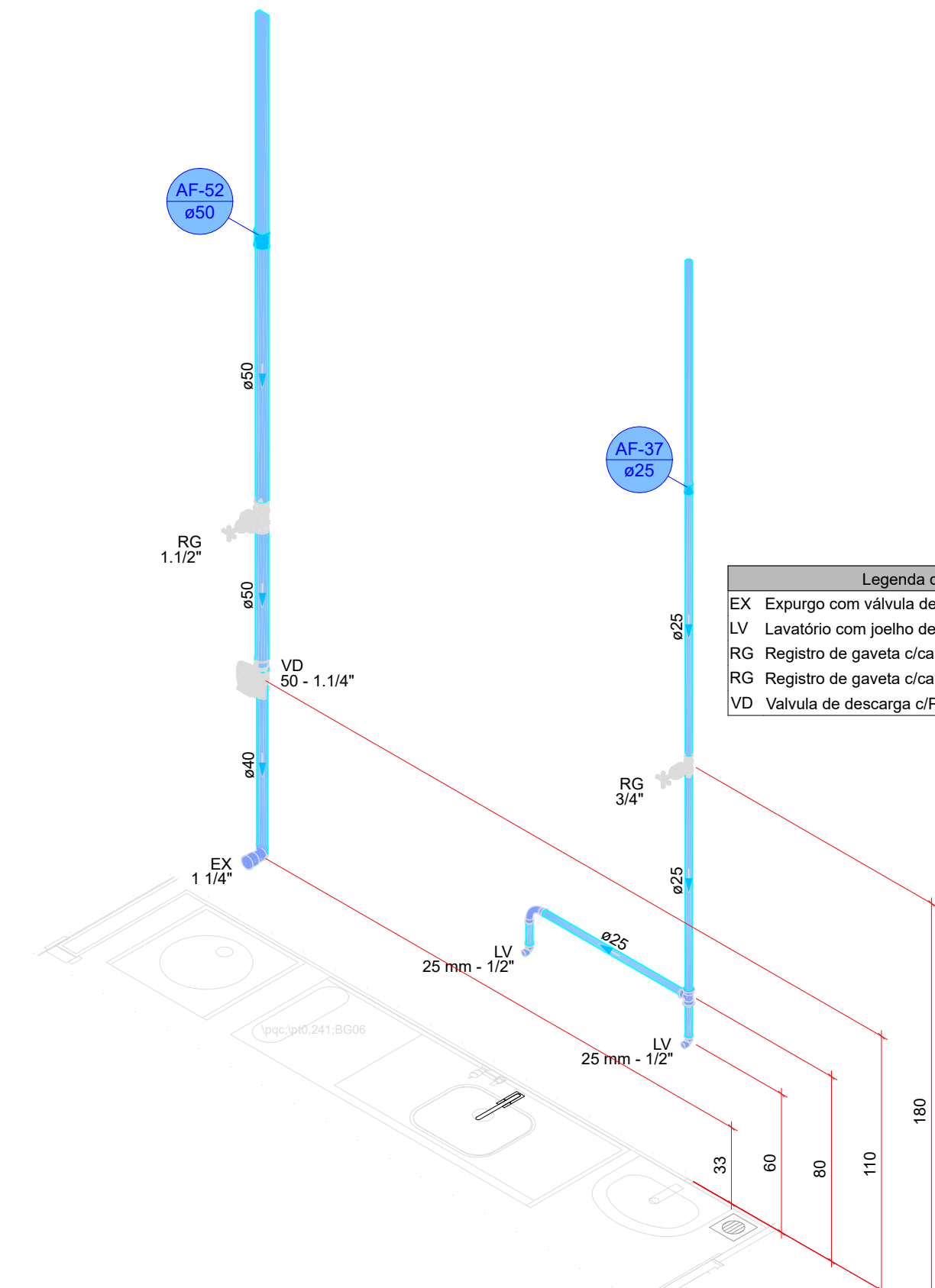

DETALHE HID-29
1:25

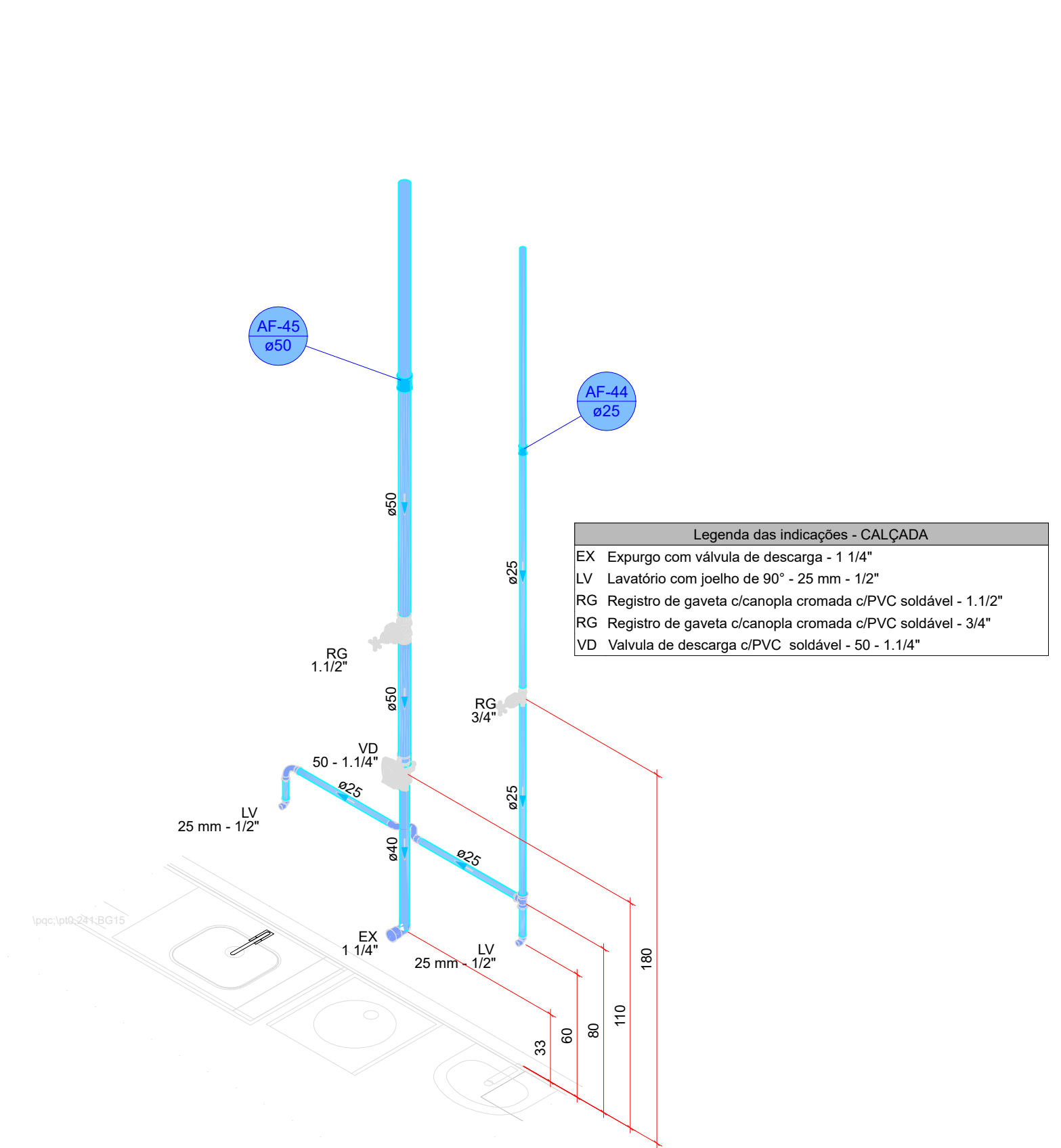

DETALHE HID-30
1:25

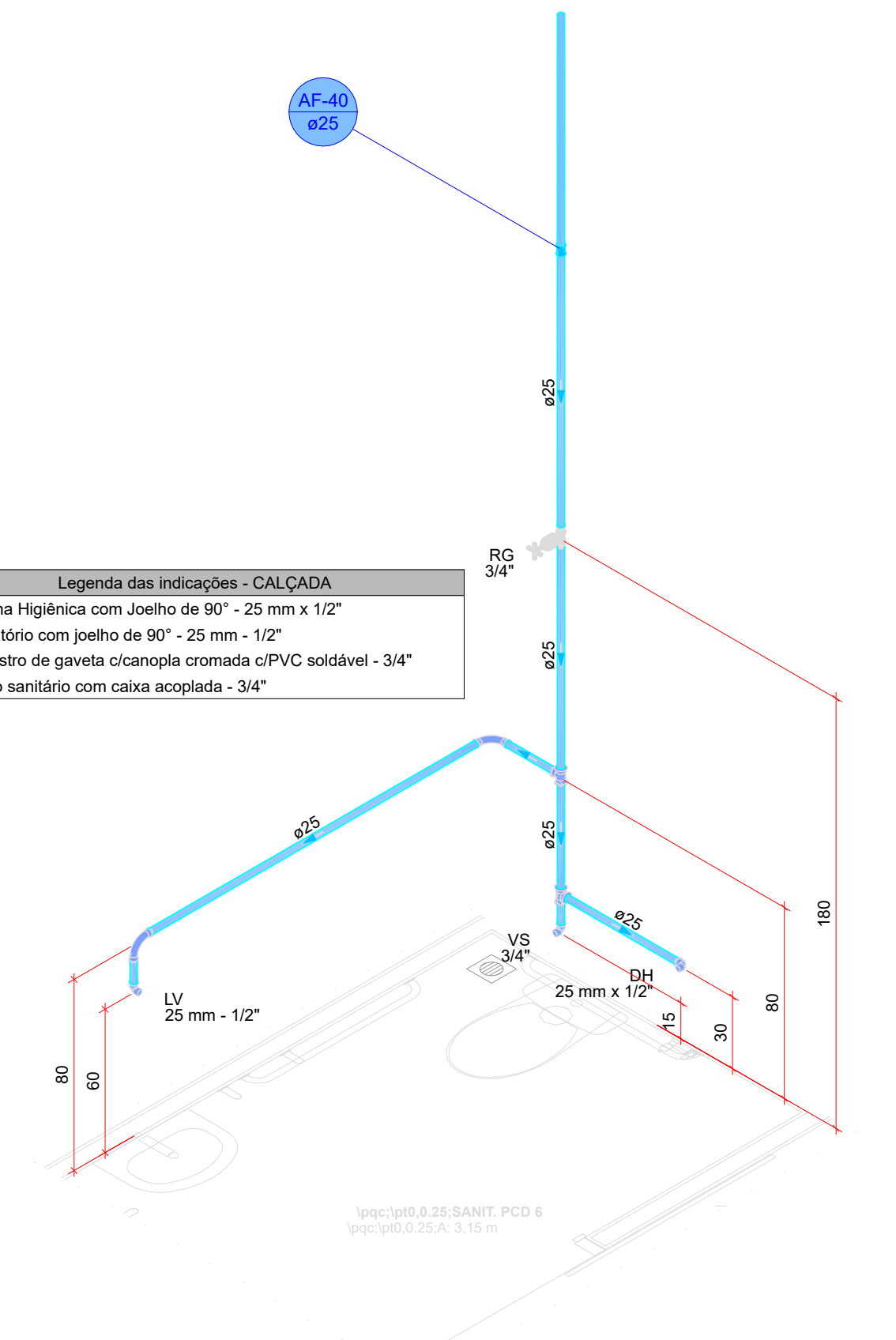

DETALHE HID-31
1:25

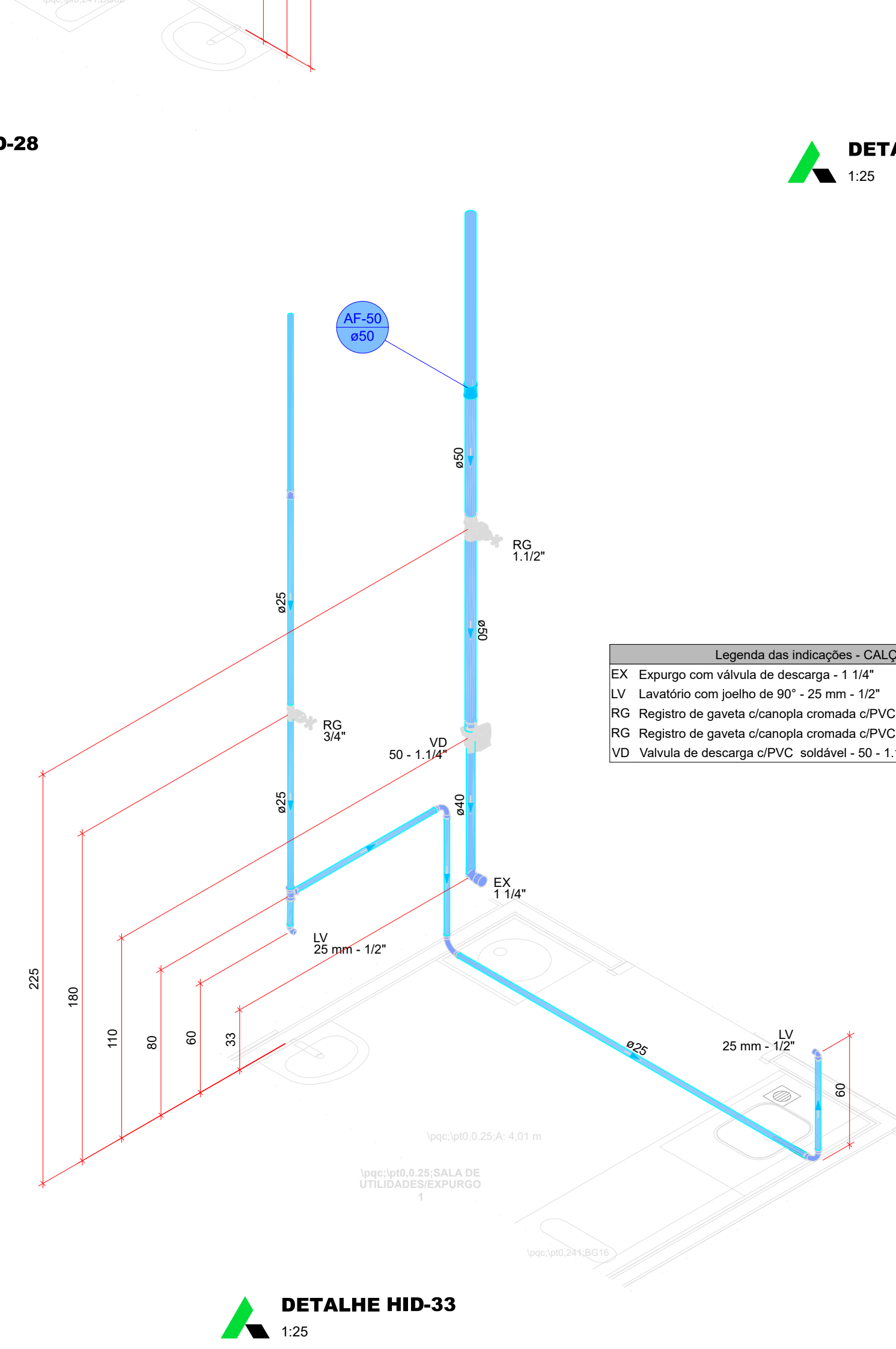
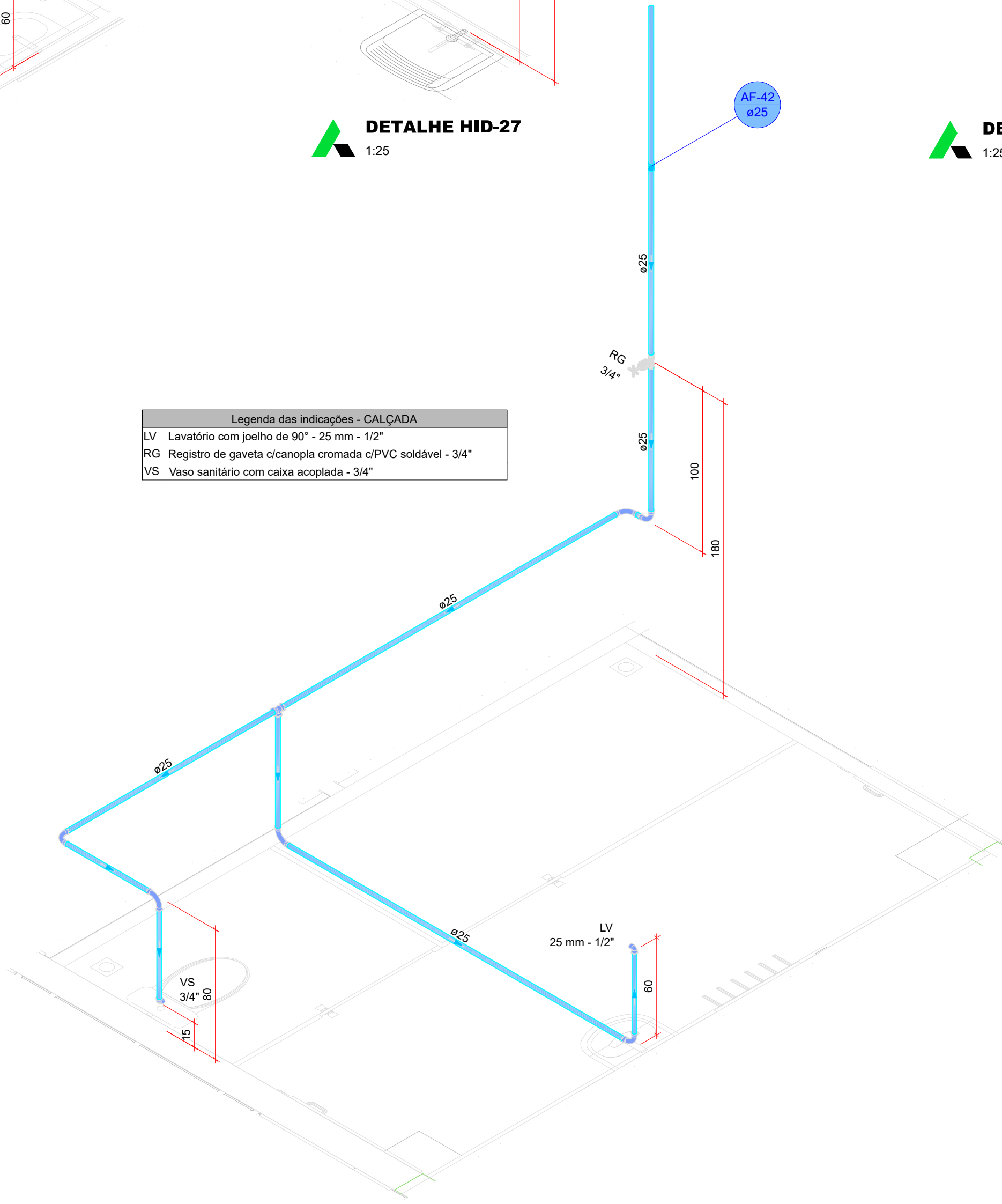

DETALHE HID-33
1:25

Legenda de condutos - CALÇADA	
Água fria	
Água fria (Reúso)	
Alimentação	

LUIZ FELIPE CALDEIRA ROCHA CREA 07/2003		PLANTA CHAVE DE SITUAÇÃO	
ASSINATURAS E CARIMBOS DO ENTE - APROVAÇÃO E EXECUÇÃO			
R01	04/09/2025	EMISSIONAL INICIAL	
REVISÃO	DATA	DESCRIÇÃO	
TÍTULO DO PROJETO			
POLICLÍNICA			
PROPOSTOR			
MINISTÉRIO DA SAÚDE			
SECRETARIA DE ATENÇÃO ESPECIALIZADA À SAÚDE			
ORÇ.			
R\$ 294.544/0109-03			
ENCOMENDADOR			
Secretaria de Atenção Especializada à Saúde			
Espanhada dos Ministérios Bloco G Edifício Sede - Ministério			
CEP 70. 055-900 - Brasília- DF			
TÍTULO DA PRANCH			
PROJETO HIDROSSANITÁRIO			
DESCRIÇÃO DA TAP		FOLHA: 03/19	
DETALHES ISOMÉTRICOS HIDRÁULICOS, NOTAS E LEGENDAS		ESCALA	
NOME: PRANCH - ARQUIVO		UNIDADE	
TALLIS HENRIQUE PEREIRA FONSECA		284463/D	
AUTORIA INTELCTUAL		FOLHAS E FOLHAS	
		PERSONALIZADAS	
		REGISTRO	

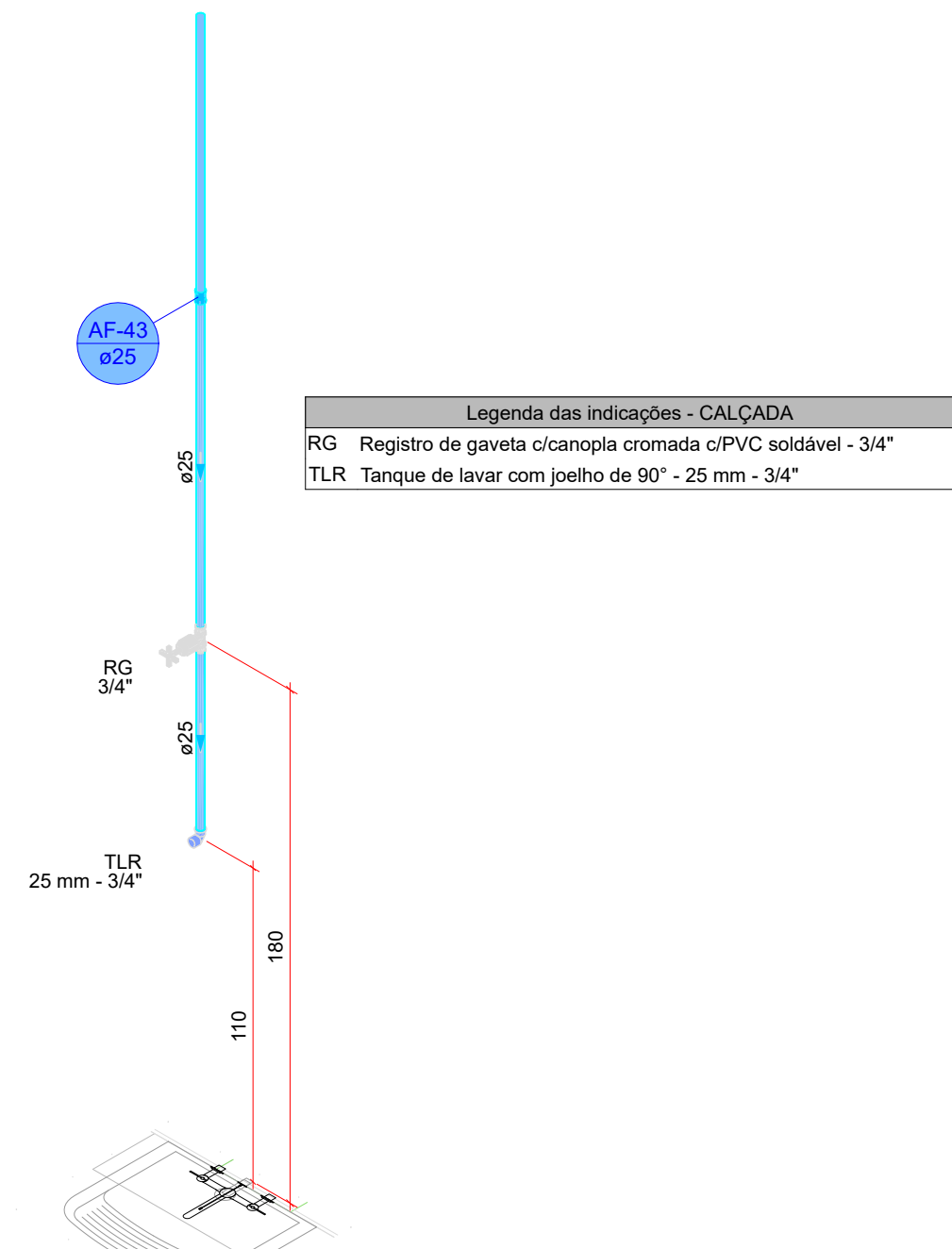



LUIZ FELIPE CALDEIRA ROCHA

OAB 187.289/0

ASSINATURAS E CARIMBOS DO ENT: APROVAÇÃO E EXECUÇÃO

R0104/09/2025EMISSÃO INICIAL

REVISÃO

DATA

DESCRIÇÃO

TÍTULO DO PROJETO

POLICLÍNICA

PROPOSTA (ARTO)

MINISTÉRIO DA SAÚDE

SECRETARIA DE ATENÇÃO ESPECIALIZADA À SAÚDE

CPMF 1

NO 394.504-0109-03

ENDEREÇO:

Secretaria de Especializada à Saúde

Esplanada dos Ministérios Bloco E Edifício Sede - Ministério da Saúde

CEP 70.558-900 - Brasília- DF

TÍTULO DO PROJETO

PROJETO HIDROSSANITÁRIO

DESCRIÇÃO DA ETAPA:

DETALHES (MODELO TÉCNICO, HEDMÁ-CALC, NOTAS E LEGENDAS)

NOME: PRANCHA - ARQUIVO

TALLIS HENRIQUE PEREIRA FONSECA

AUTORIA/INTELLECTUAL

REVISÃO

R01

UNIDADE

CM / M

04/09/2025

284463/D

REGISTRO

PLANTA CHAVE DE SITUAÇÃO





DISTRICAÇÃO:

HIDROSSANITÁRIO

ART

MC2025-0425-869

FOLHA: 05/15

FOLHA EM FOLHAS

PERSONALIZADAS

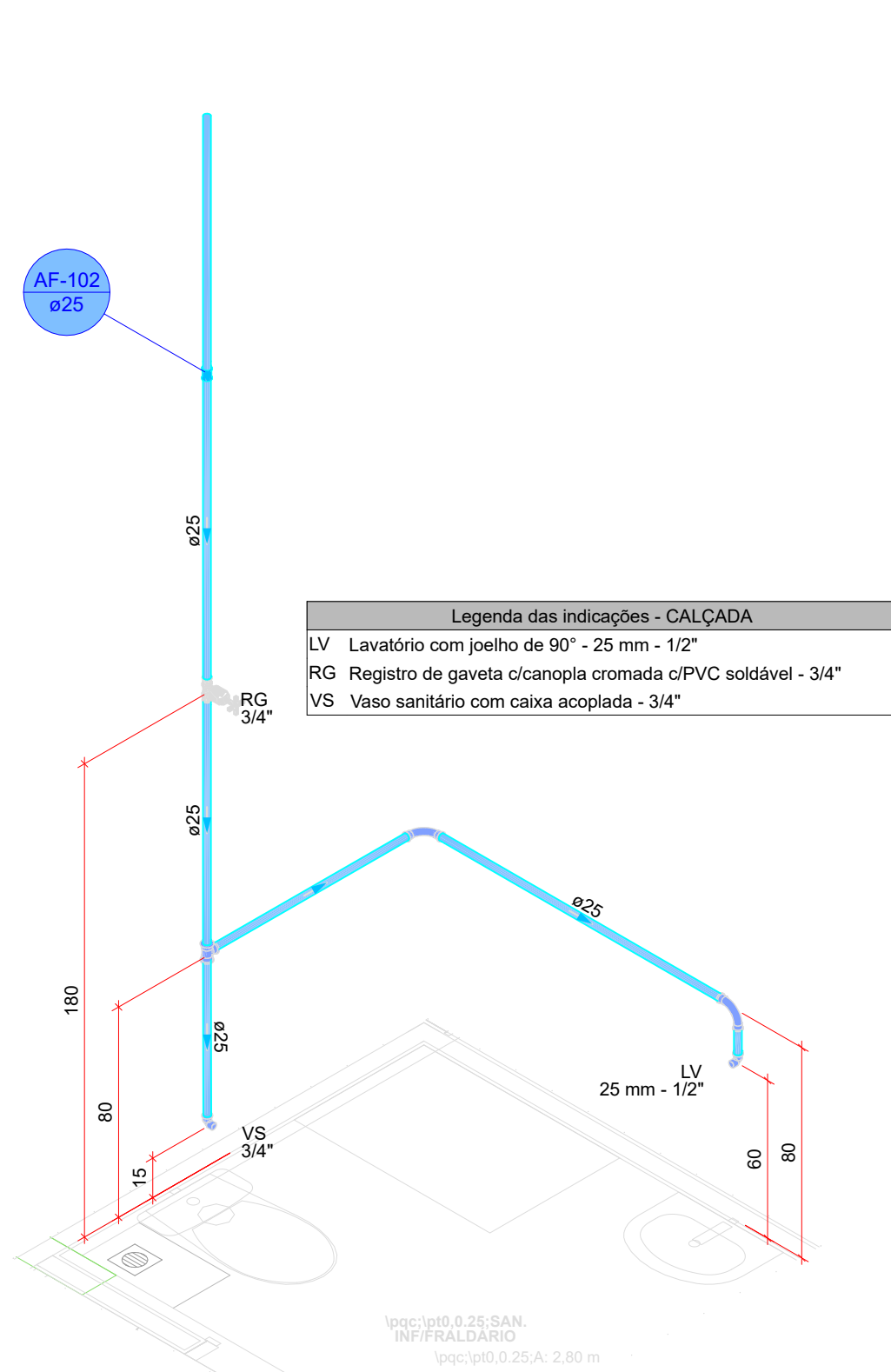

DETALHE HID-65
1:25

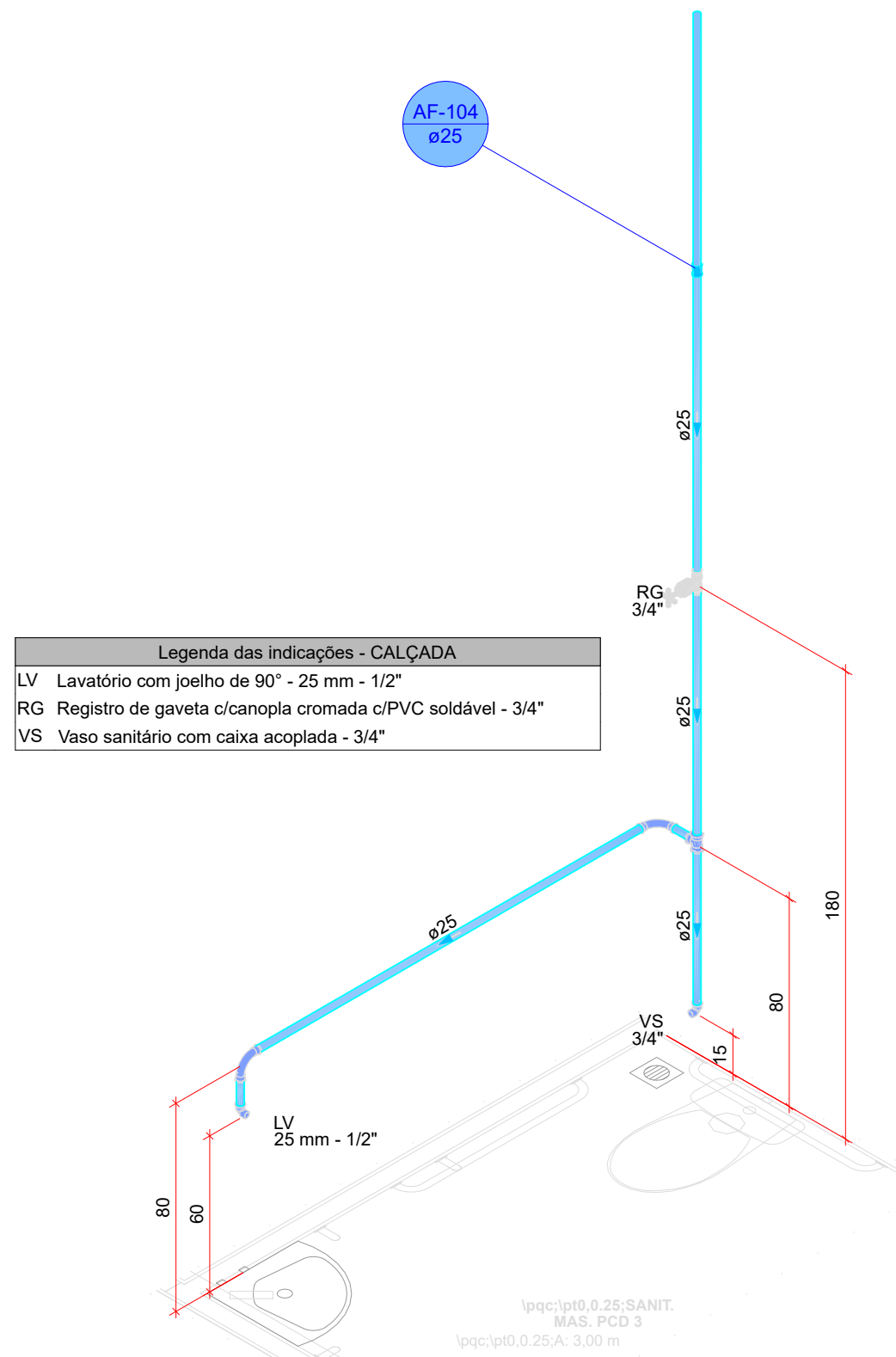

DETALHE HID-66
1:25

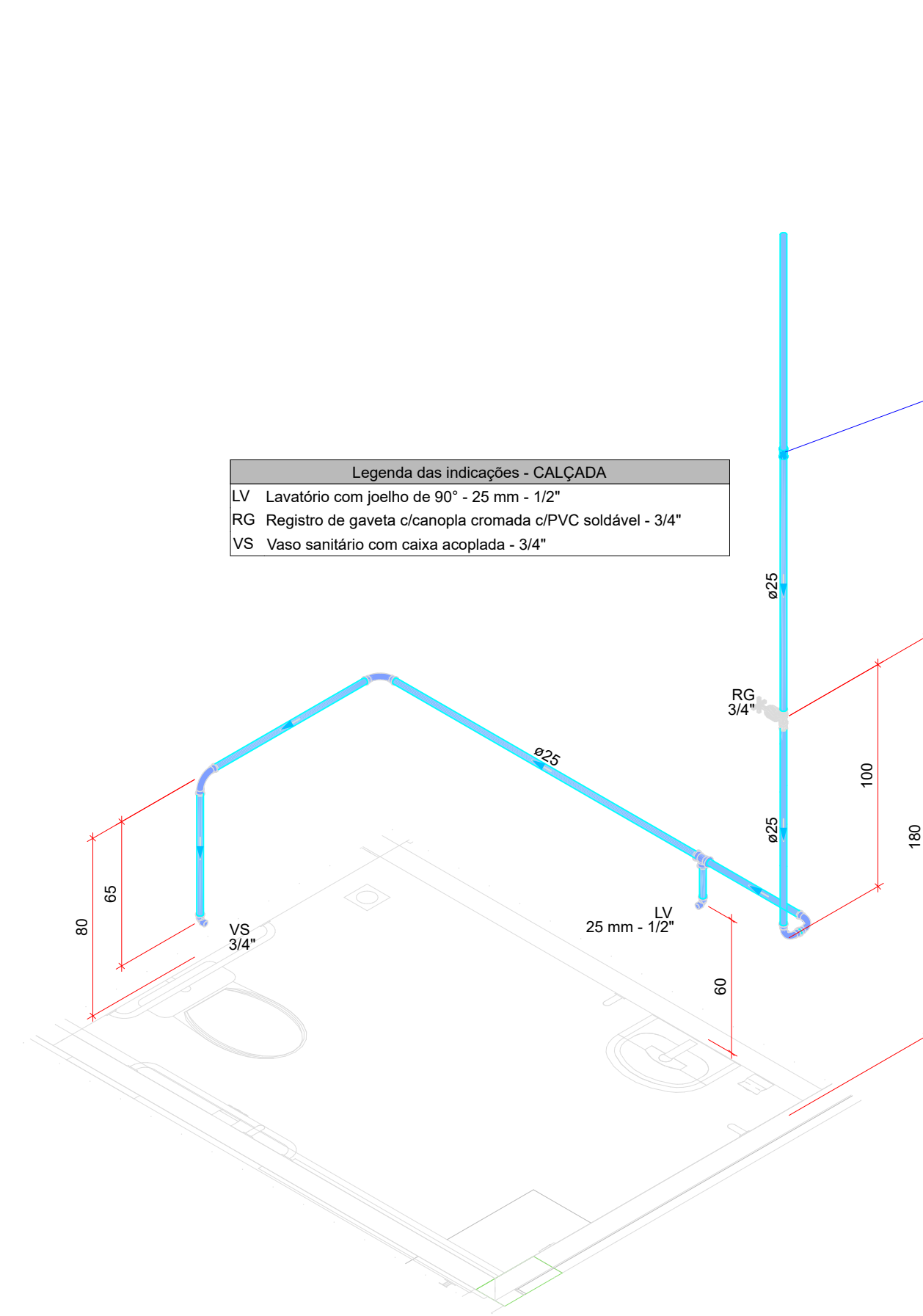

DETALHE HID-67
1:25

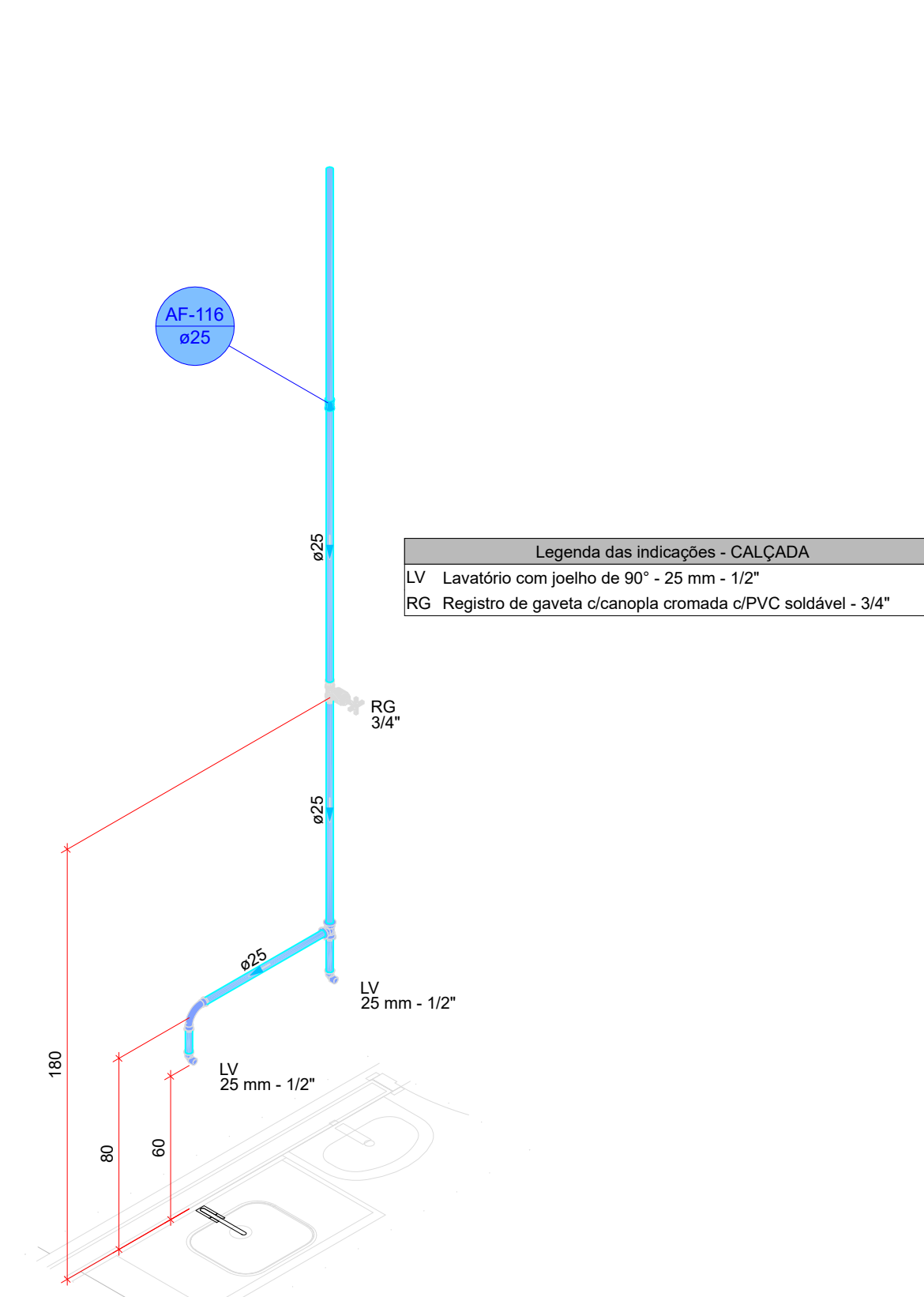

DETALHE HID-68
1:25

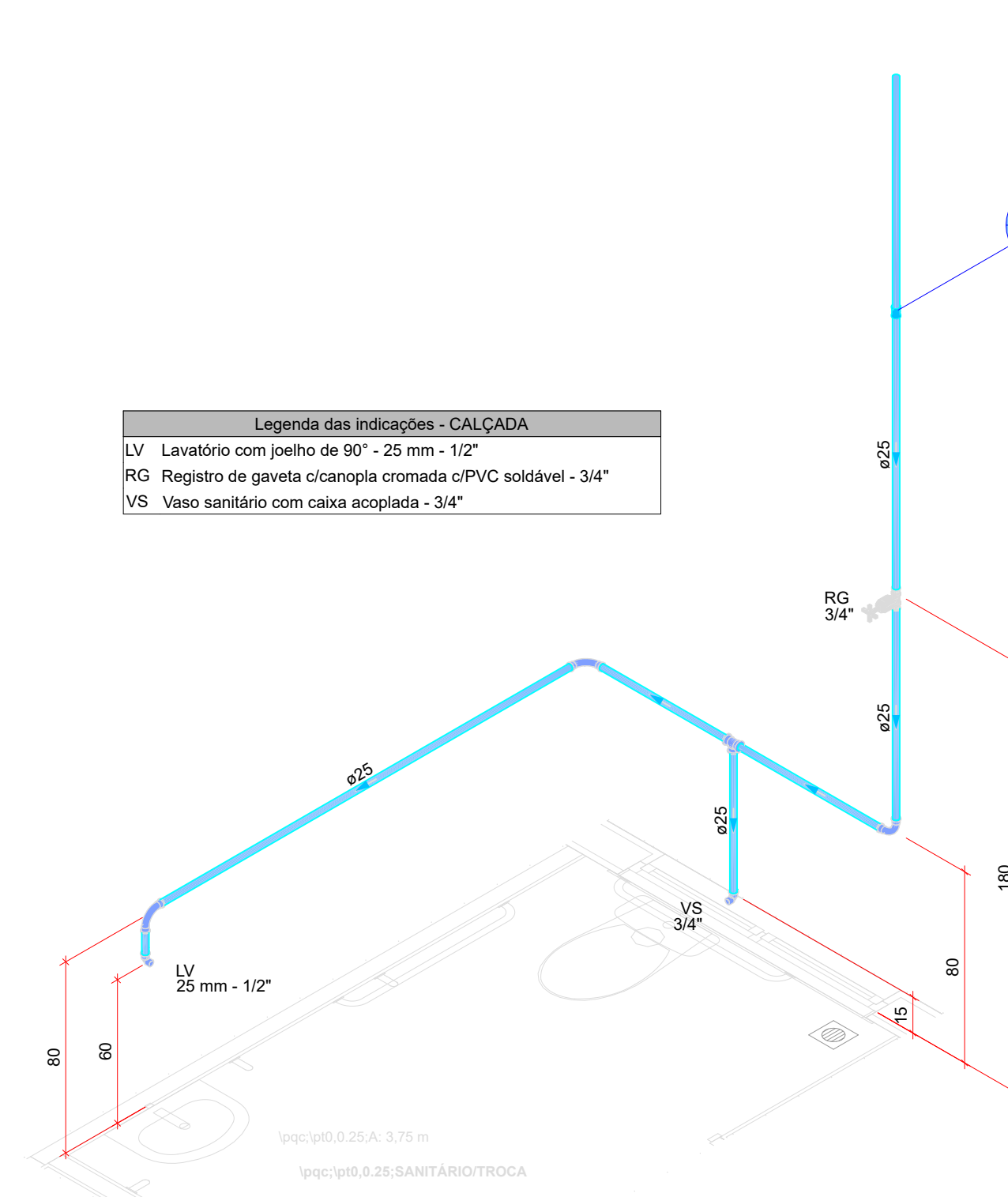

DETALHE HID-69
1:25

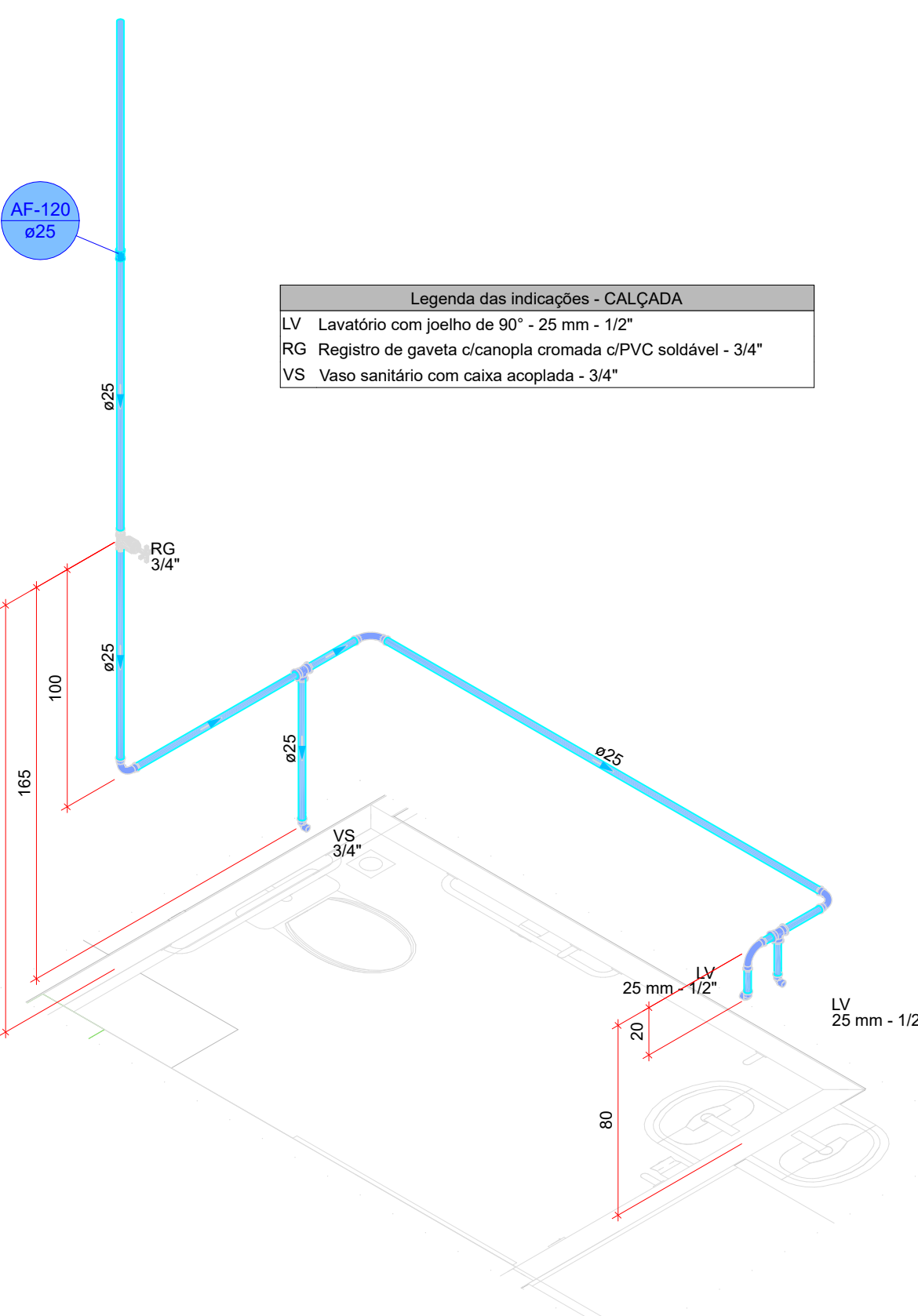

DETALHE HID-70
1:25

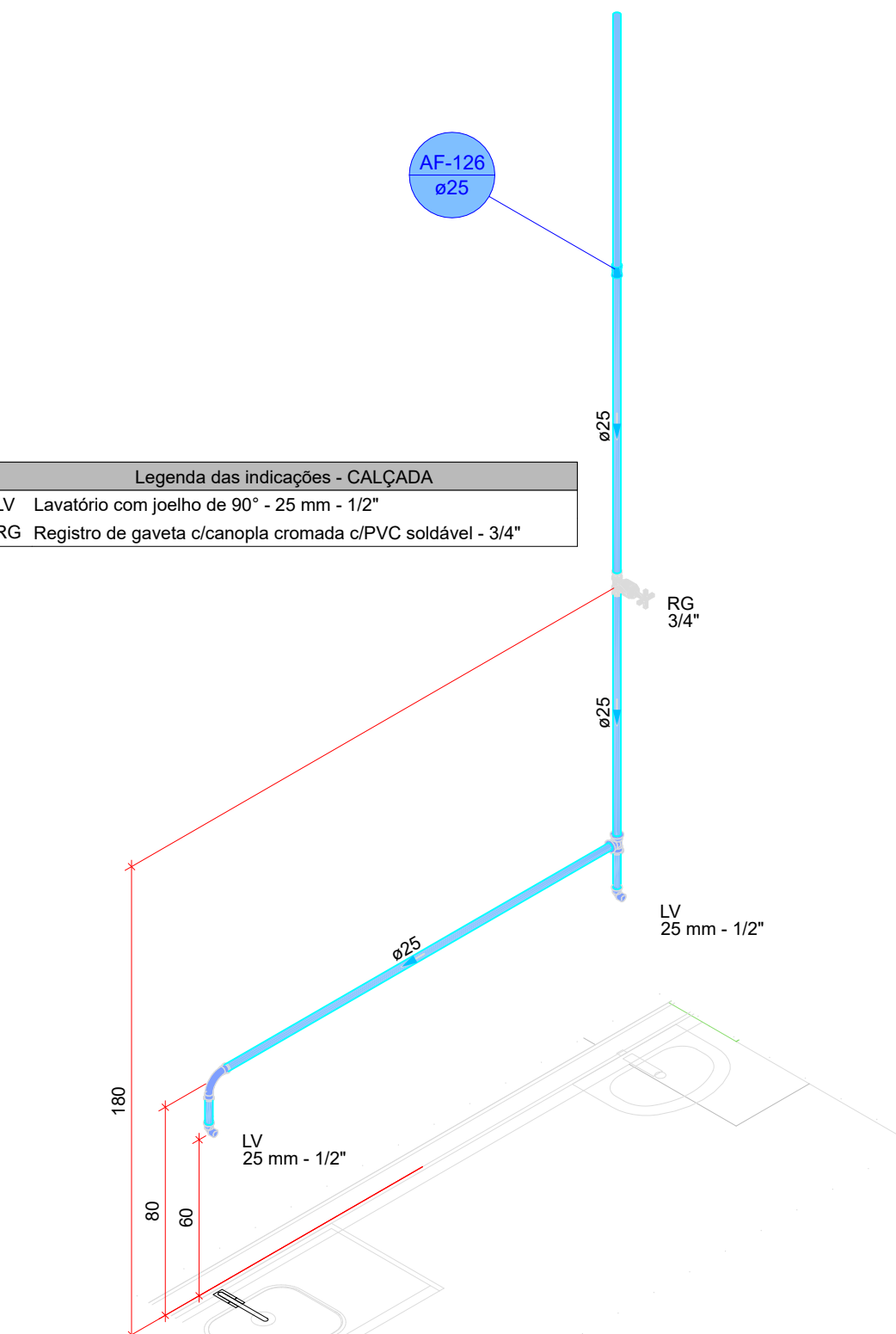

DETALHE HID-71
1:25

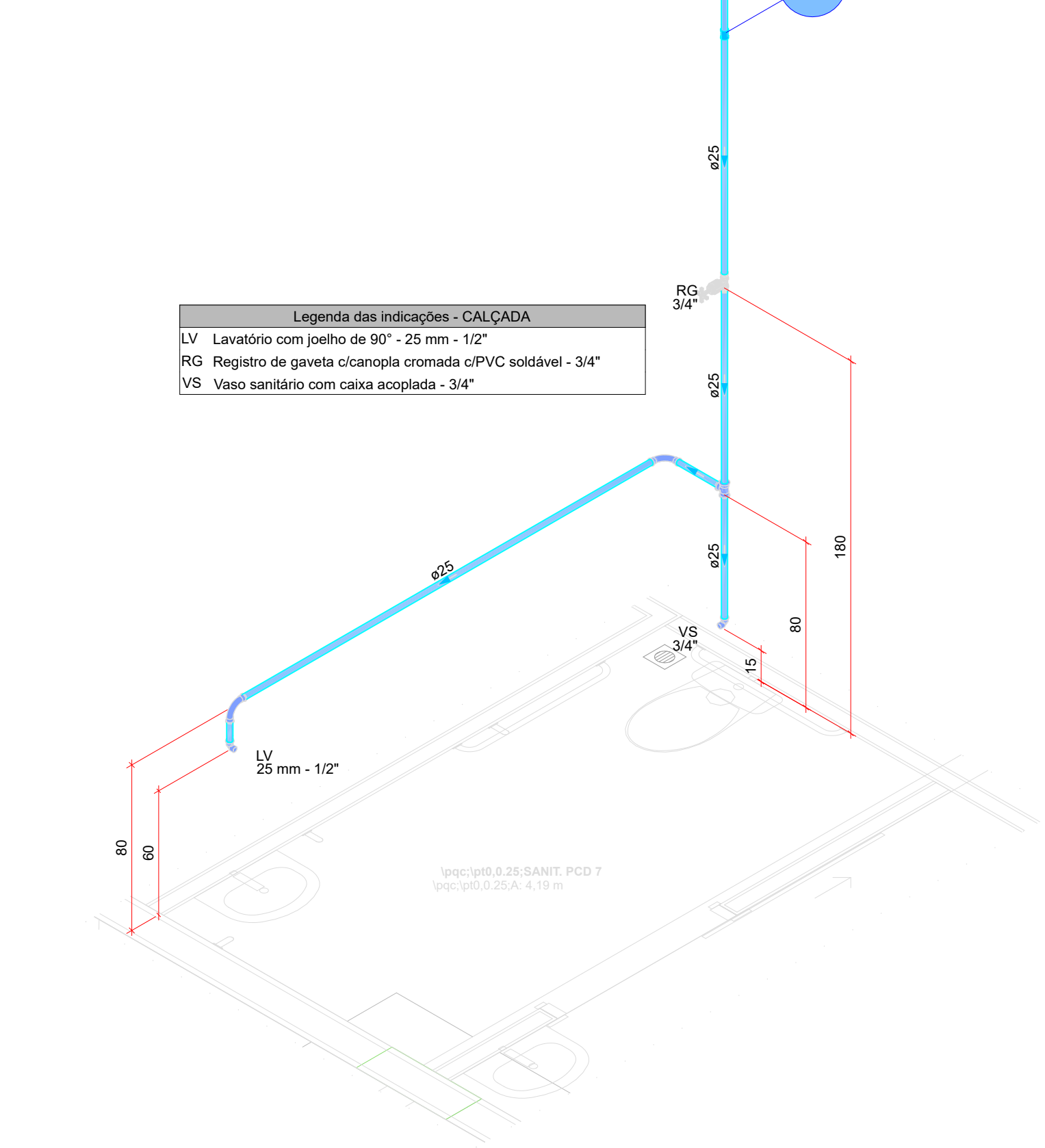

DETALHE HID-72
1:25

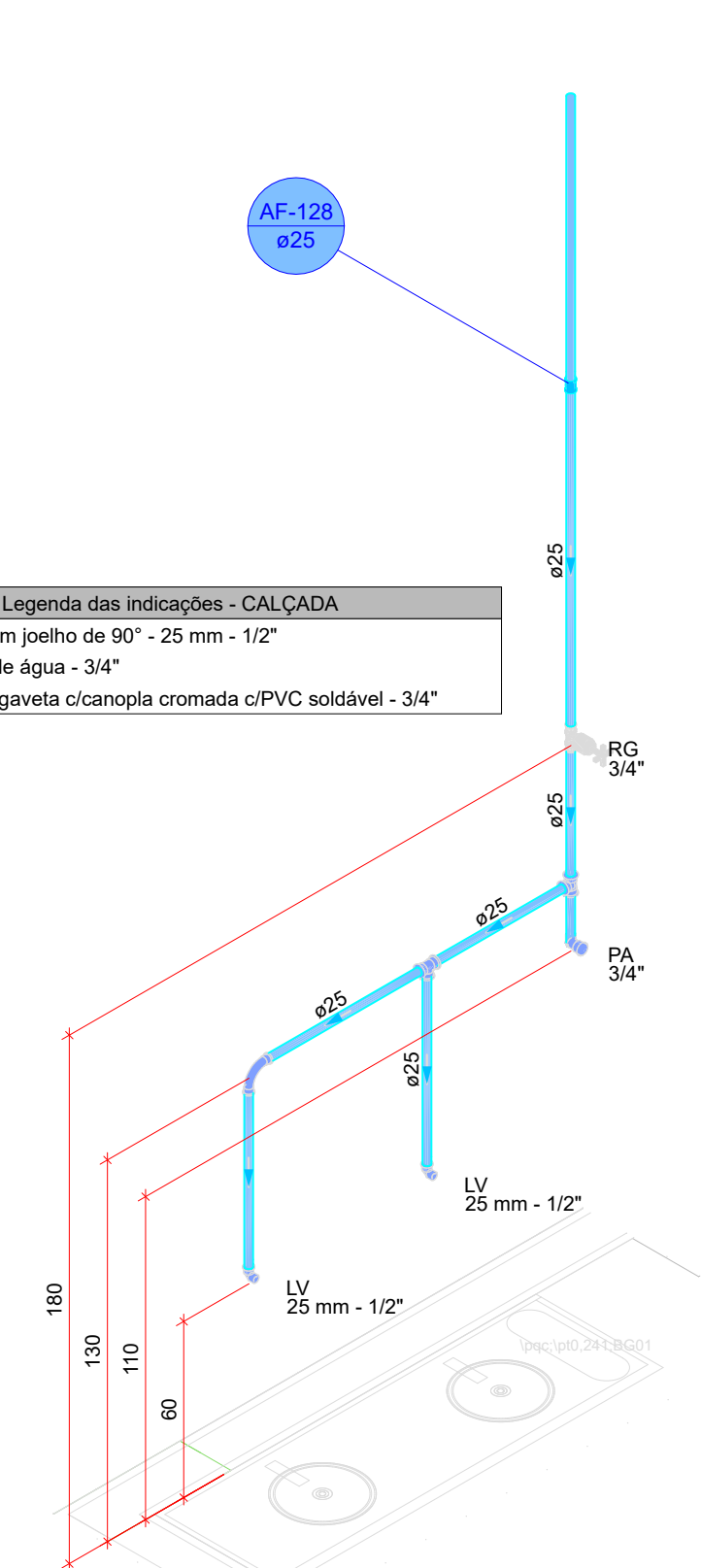

DETALHE HID-73
1:25

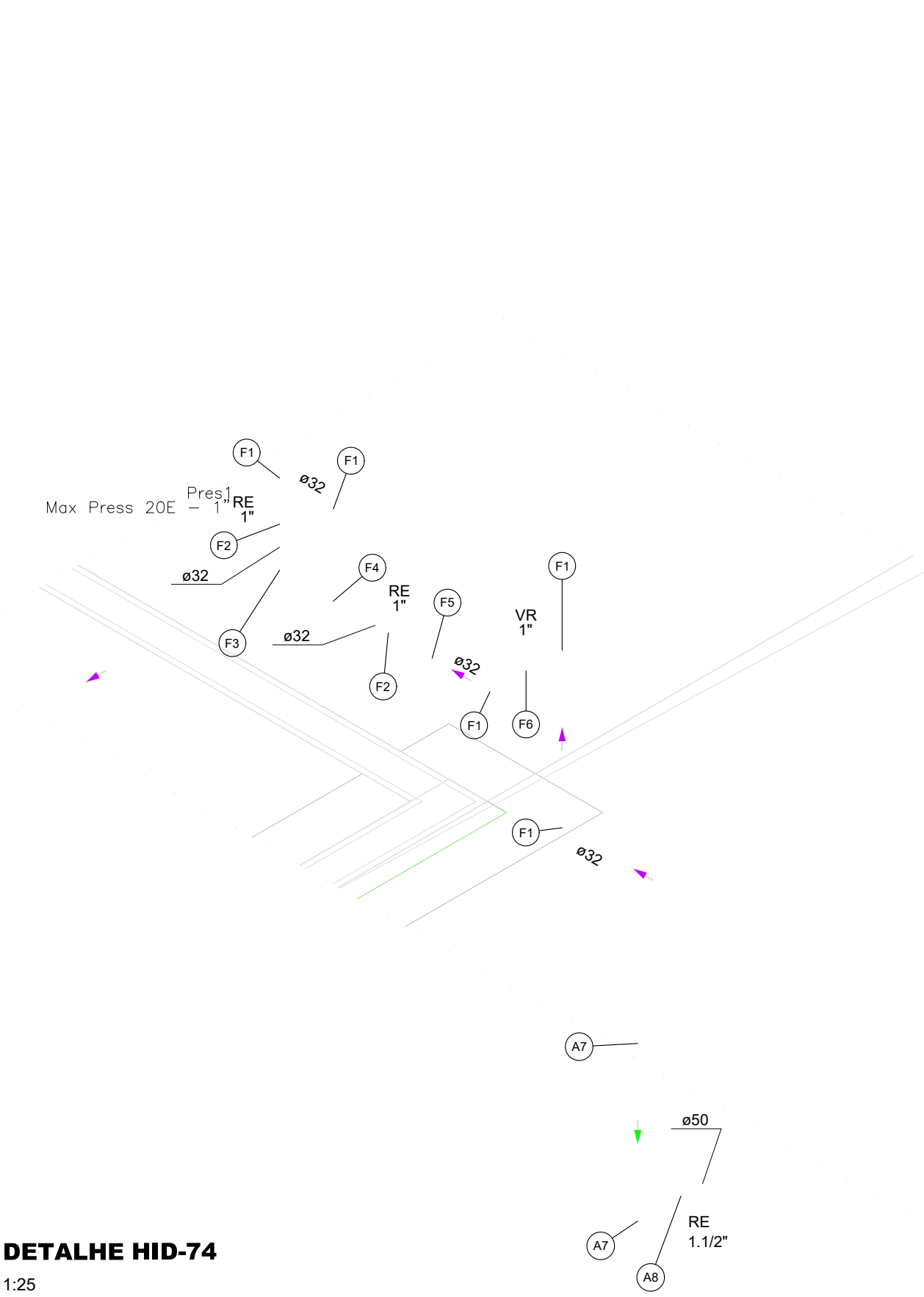

DETALHE HID-74
1:25

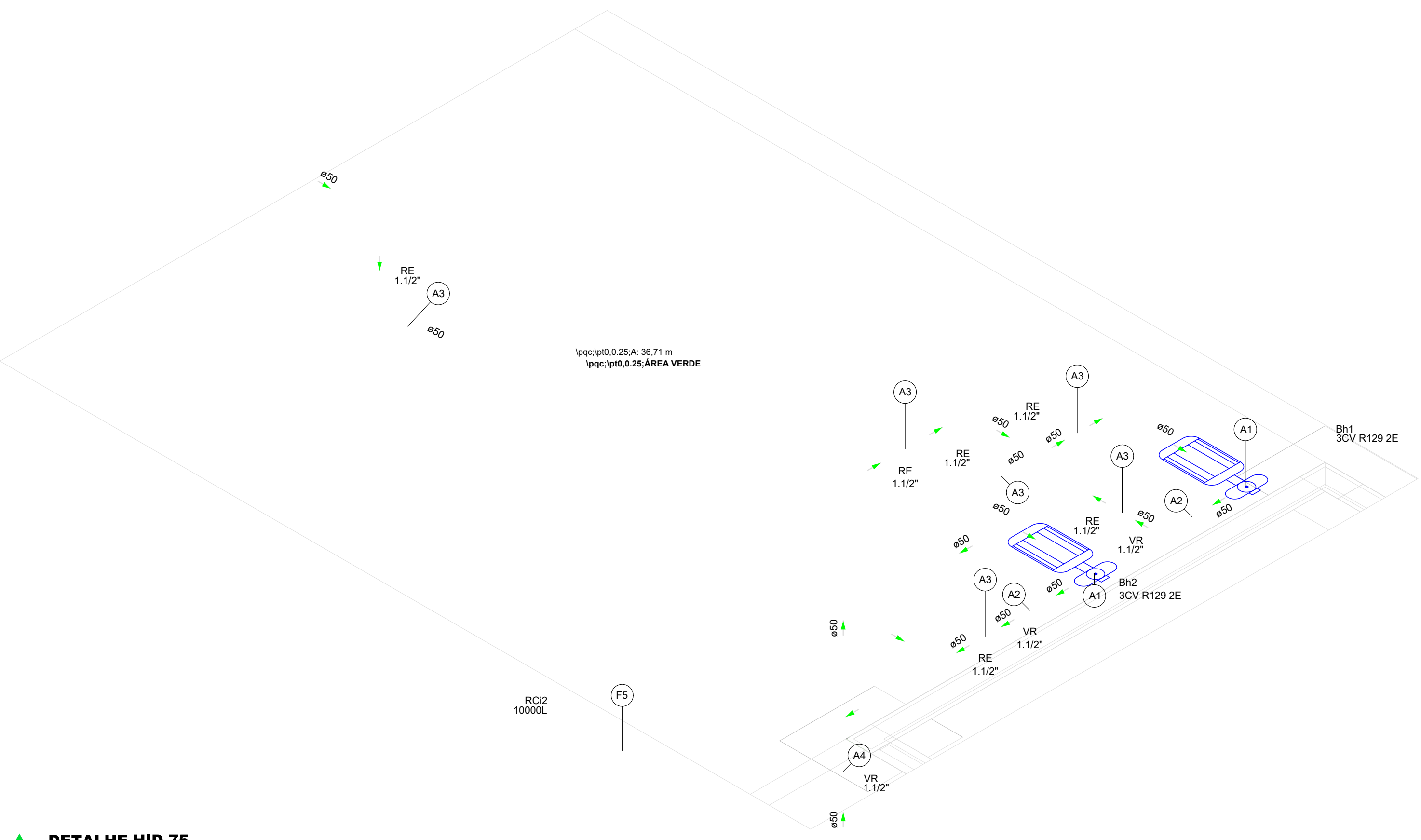

DETALHE HID-75
1:25

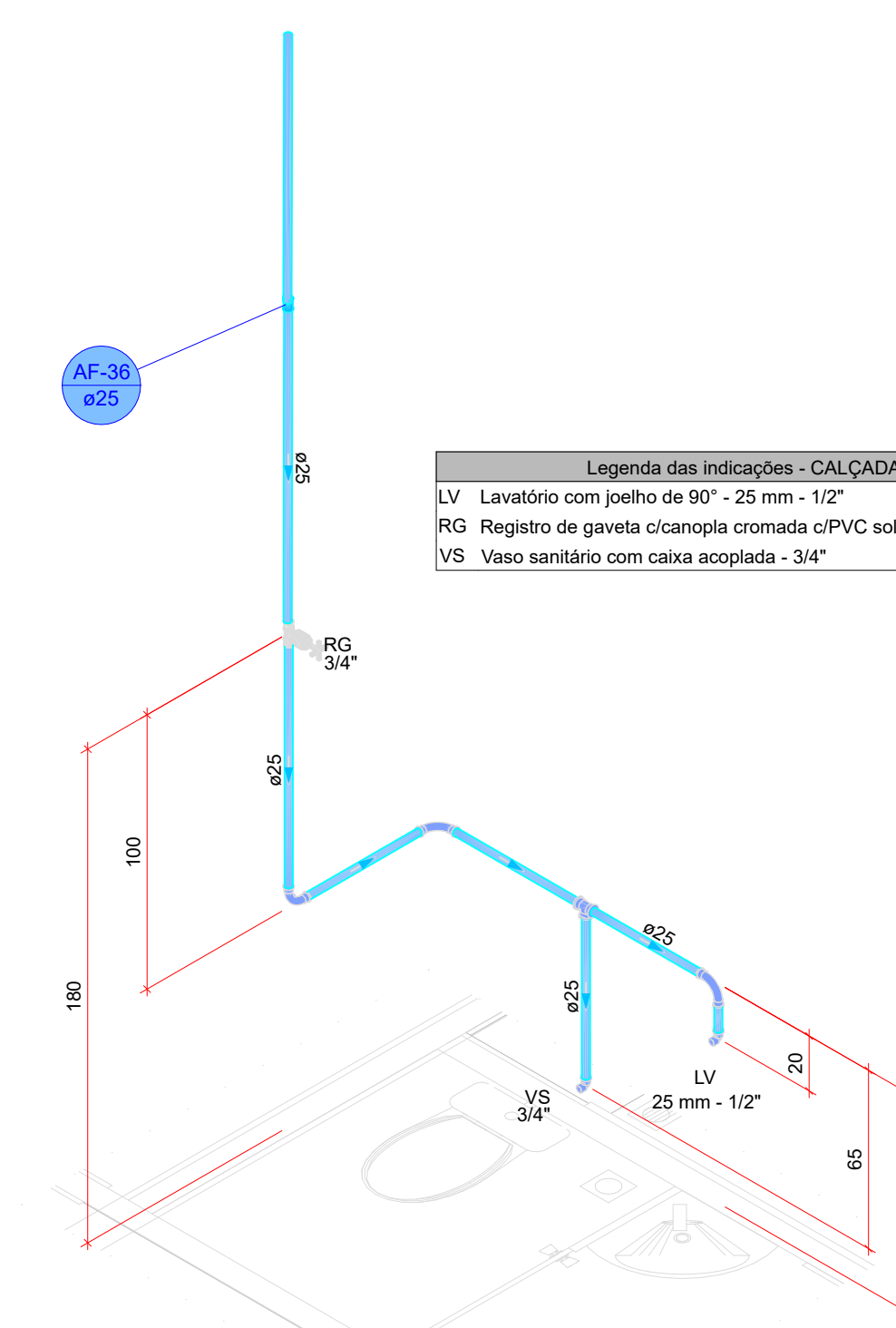

DETALHE HID-76
1:25

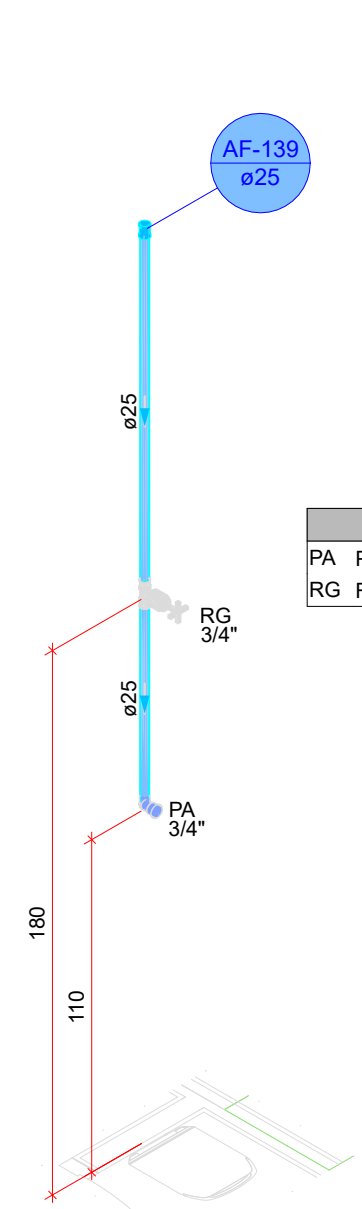

DETALHE HID-78
1:25

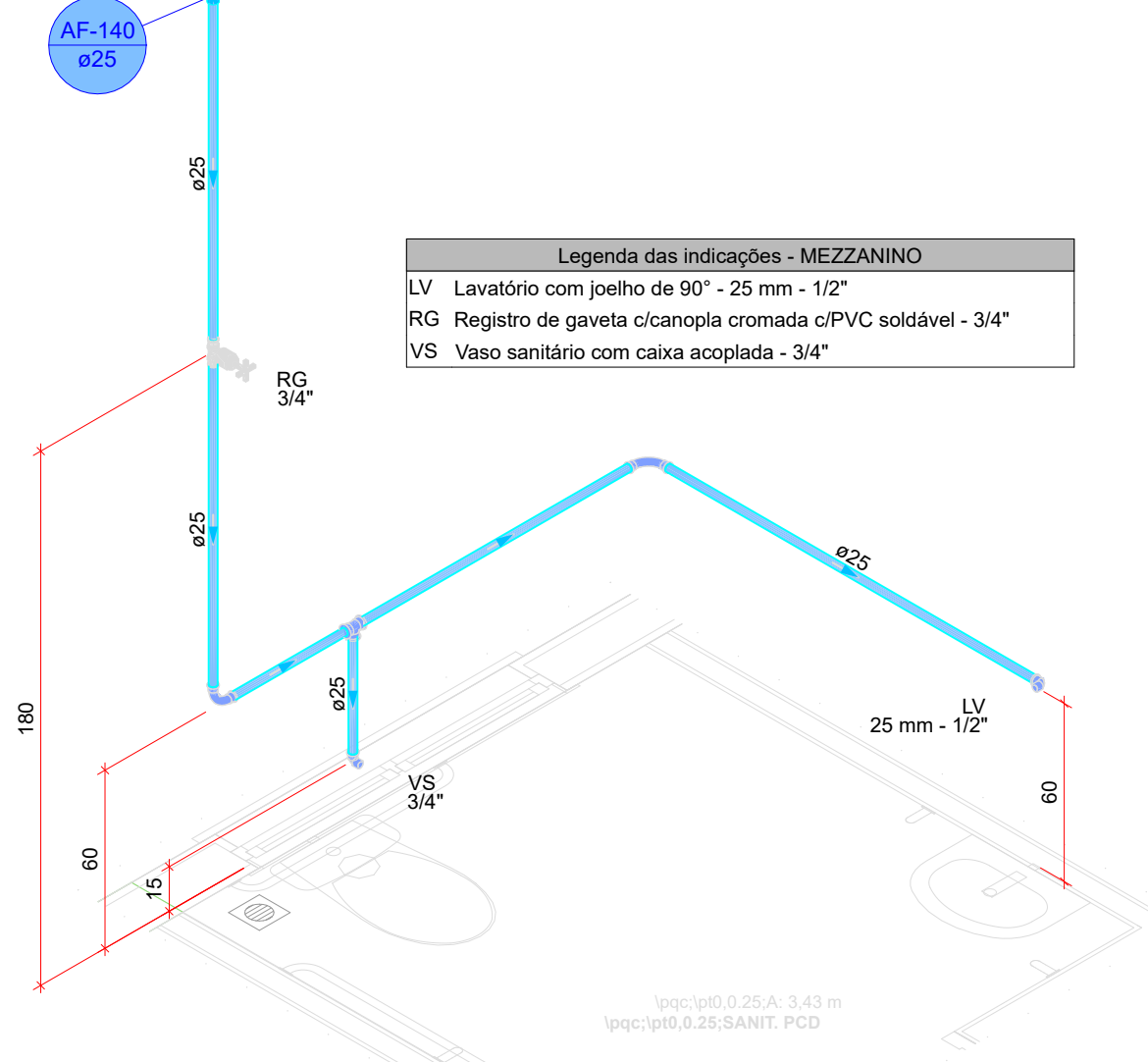

DETALHE HID-79
1:25

Legenda das indicações - CALÇADA	
RE	Registro esfera VS compacto soldável - 1"1/2"
VR	Valvula de retenção vertical c/ PVC soldável - 1"1/2"
VR	Valvula de retenção horizontal c/ PVC soldável - 1"1/2"

Legenda de peças - CALÇADA	
A1	Bomba Hidráulica - Recalque
A1	Recalque - ME 2230 3CV
Metas	Metas
A2	Valvula de retenção horiz c/ portinhola 1"1/2"
A2	PVC rígido soldável
A2	Adapt sold curto c/boia-rosca p registro 50 mm - 1"1/2"
Metas	Metas
A3	Registro esfera VS compacto soldável PVC 50 mm
Metas	Metas
A4	Valvula de retenção vertical 1"1/2"
A4	PVC rígido soldável
A4	Adapt sold curto c/boia-rosca p registro 50 mm - 1"1/2"
Reservatório cilíndrico	Reservatório cilíndrico
Polietileno	Polietileno
10000 L	10000 L

Legenda das indicações - CALÇADA
LV Lavatório com peixe de 90° - 25 mm - 1/2"
RG Registro de gaveta c/anoela cromada c/PVC soldável - 3/4"
VS Vaso sanitário com caixa acoplada - 3/4"

Legenda das indicações - MEZZANINO
PA Purificador de água - 3/4"
RG Registro de gaveta c/anoela cromada c/PVC soldável - 3/4"

Legenda das indicações - MEZZANINO
LV Lavatório com peixe de 90° - 25 mm - 1/2"
RG Registro de gaveta c/anoela cromada c/PVC soldável - 3/4"
VS Vaso sanitário com caixa acoplada - 3/4"

Legenda das indicações - CALÇADA
RE Registro esfera VS compacto soldável - 1"
RE Registro esfera VS compacto soldável - 1"1/2"
VR Valvula de retenção horizontal c/ PVC soldável - 1"

Legenda de peças - CALÇADA	
PVC rígido soldável	
A1	Curva 90 soldável 50 mm
Metas	Metas
A2	Registro esfera VS compacto soldável PVC 50 mm
PVC rígido soldável	
A1	Curva 90 soldável 32 mm
Metas	Metas
A2	Registro esfera VS compacto soldável PVC 32 mm
PVC rígido soldável	
A1	Té 90 soldável 32 mm
Pressurizador	Pressurizador
A4	Max Press 20E
PVC rígido soldável	
A2	Adapt sold curto c/boia-rosca p registro 32 mm - 1"
Filtro em Y	Filtro em Y
Metas	Metas
A3	Valvula de retenção horiz c/ portinhola 1"
PVC rígido soldável	
A2	Adapt sold curto c/boia-rosca p registro 32 mm - 1"
Reservatório FortLev	Reservatório FortLev
Cisterna	Cisterna
5000 L	5000 L

Legenda de condutos - CALÇADA	
Água fria	
Água fria (Reúso)	
Alimentação	

LUIS FELLIPE CALDEIRA ROCHA
CREA 07/2003

ASSINATURAS E CARIMBOS DO ENTE - APROVAÇÃO E EXECUÇÃO
R01 04/09/2025 EMISSÃO INICIAL
REVISÃO DATA DESCRIÇÃO

TÍTULO DO PROJETO
POLICLÍNICA
PROPOSTANTE
MINISTÉRIO DA SAÚDE
SECRETARIA DE ATENÇÃO ESPECIALIZADA À SAÚDE
ORÇ
R00.294.544/0109-03
ENGENHEIRO
Secretaria de Atenção Especializada à Saúde
Eplanada dos Ministérios Bloco G Edifício Sede - Ministério
CEP 70.050-900 - Brasília- DF

TÍTULO DA PRANCHA
PROJETO HIROSSANITÁRIO
DESCRIÇÃO DA TAPPA
DETALHES ISOMÉTRICOS HIDRÁULICOS, NOTAS E LEGENDAS
NOME: PRANCHA - ARQUIVO
TALLIS HENRIQUE PEREIRA FONSECA
AUTORIA INTELCTUAL

PLANTA CHAVE DE SITUAÇÃO
PAC
SAÚDE
DISCIPLINA
HIROSSANITÁRIO
ART
M03020425-889

DESCRIÇÃO DA TAPPA
DETALHES ISOMÉTRICOS HIDRÁULICOS, NOTAS E LEGENDAS
NOME: PRANCHA - ARQUIVO
TALLIS HENRIQUE PEREIRA FONSECA
AUTORIA INTELCTUAL

FOLHA: 06/19
ESCALA INDICADA
04/09/2025
REVISÃO R01 UNIDADE CN 10
284463/D
FOLHA 06 E FOLHAS PERSONALIZADAS
REGISTRO



Legenda de condutas - MEZZANINO	
Água fria	
Água fria (Esguro)	
Alimentação	

PLANTA - HIDRÁULICO - MEZANINO
ESC. 1/100

LUZ FELIPE CALDEIRA ROCHA CREA: 07/2003				PLANTA CHAVE DE SITUAÇÃO	
ASSINATURAS E CARIMBOS DO ENTE - APROVAÇÃO E EXECUÇÃO					
R01	04/09/2025	EMISSION INICIAL			
REVISÃO	DATA	DESCRIÇÃO			
TÍTULO DO PROJETO POLICLINICA					
PROPRIETARIO: MINISTÉRIO DA SAÚDE					
SECRETARIA DE ATENÇÃO ESPECIALIZADA À SAÚDE					
ORÇ. 00.294.544/0109-03					
ENCOMENDADO: Secretaria de Atenção Especializada à Saúde Esplanada dos Ministérios Bloco G Edifício Sede - Ministério da Saúde CEP 70.055-900 - Brasília- DF					
DISCIPLINA HIDROSSANITARIO					
ART M303054257889					
TÍTULO DA PRANCHA PROJETO HIDROSSANITÁRIO					
DESCRIÇÃO DA ETAPA PLANTA HIDRÁULICO MEZZANINO, NOTAS, LEGENDAS				FOLHA: 07/19	
NOBRE: PRANCHA - ARQUIVO	REVISÃO R01	UNIDADE CM 1/1	04/09/2025	ESCALA INDICADA	
TALLIS HENRIQUE PEREIRA FONSECA			284463/D	FOLHAS 33 E FOLHAS PERSONALIZADAS	
AUTORIA INTELCTUAL			REGISTRO		

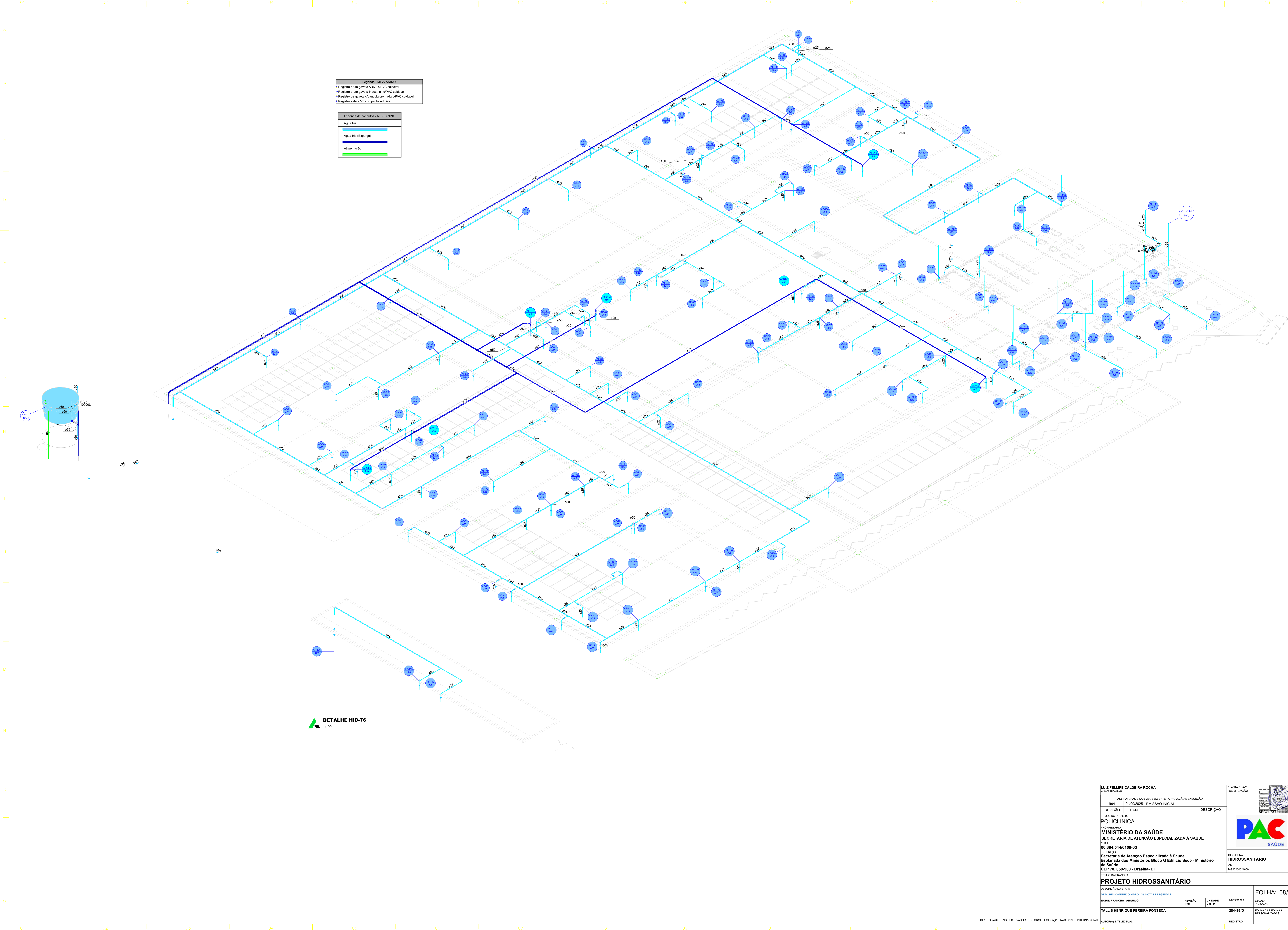

Legenda - MEZZANINO	
■	Registro bruto gaveta ASNT c/PVC soldável
■	Registro bruto gaveta Industrial c/PVC soldável
■	Registro de gaveta octógono cromada c/PVC soldável
■	Registro esfera VS compacto soldável

Legenda de condutas - MEZZANINO	
—	Água fria
—	Água fria (Exurgo)
—	Alimentação

DETALHE HID-76
1:100

LUIZ FELIPE CALDEIRA ROCHA CREA 107.280/0				PLANTA CHAVE DE SITUAÇÃO	
ASSINATURAS E CARIMBOS DO ENTE - APROVAÇÃO E EXECUÇÃO					
REVISÃO	DATA	EMIÇÃO INICIAL			
TÍTULO DO PROJETO					
POLICLINICA					
PROPRIETARIO					
MINISTÉRIO DA SAÚDE					
SECRETARIA DE ATENÇÃO ESPECIALIZADA À SAÚDE					
ORÇ					
00.294.544/0109-03					
ENGENHEIRO					
Secretaria de Atenção Especializada à Saúde					
Esplanada dos Ministérios Bloco G Edifício Sede - Ministério					
da Saúde					
CEP 70. 055-900 - Brasília- DF					
TÍTULO DA PRANCHA					
PROJETO HIDROSSANITÁRIO					
DESCRIÇÃO DA ETAPA					
DETALHE ISOMÉTRICO HIDR - 76, NOTAS E LEGENDAS					
NOBRE PRANCHIA - ARQUIVO	REVISÃO	UNIDADE	DATA	FOLHA: 08/19	
	001	CM 16	04/09/2025	ESCALA INDICADA	
AUTORIA INTELCTUAL				FOLHAS E FOLHAS PERSONALIZADAS	
REGISTRO				284463/D	

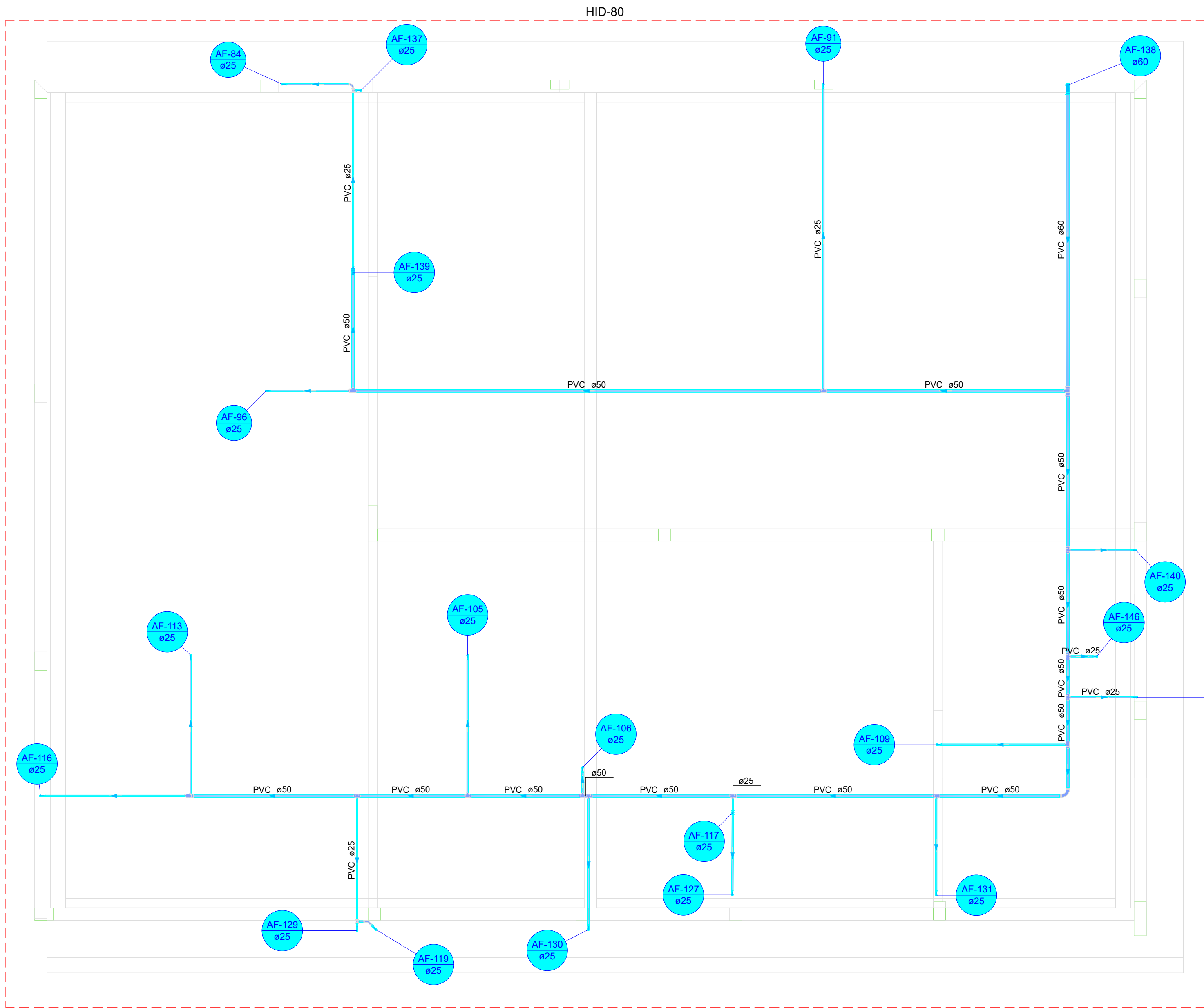

Legenda de condutas - COBERTURA	
Água fria	

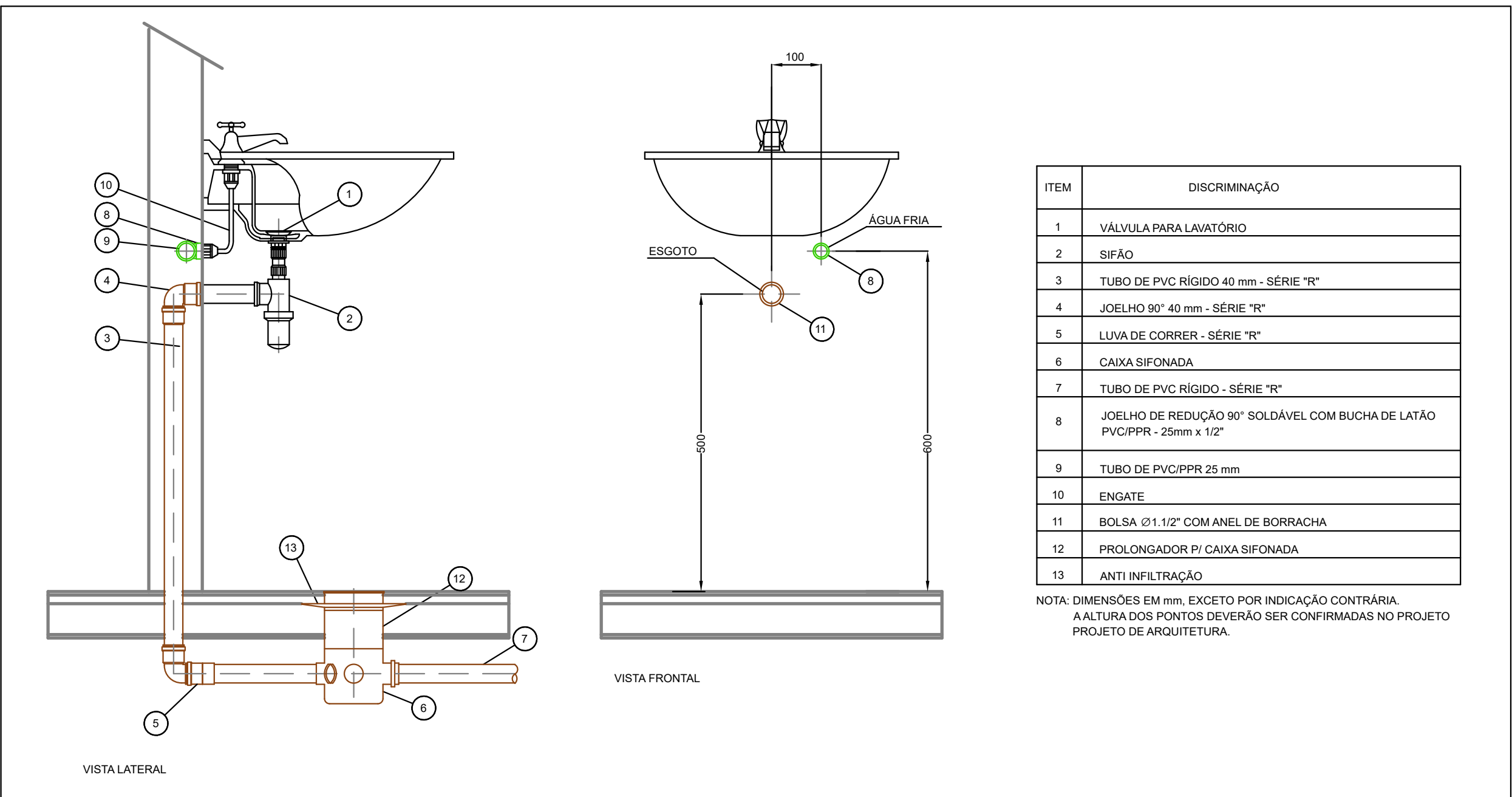

DETALHE DE INSTALAÇÃO DE LAVATÓRIO E RALO

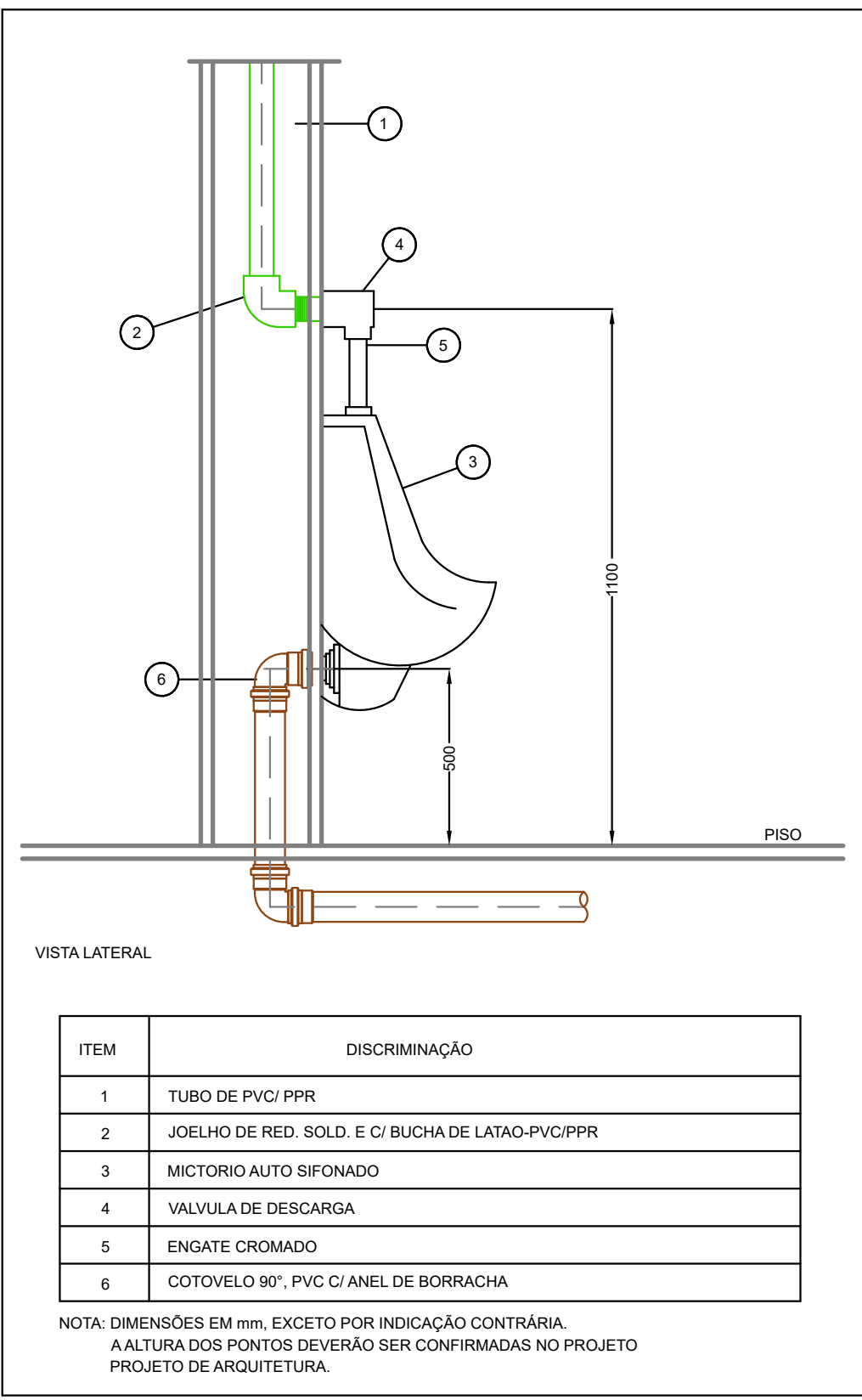

DETALHE DE INSTALAÇÃO DE MICTÓRIO

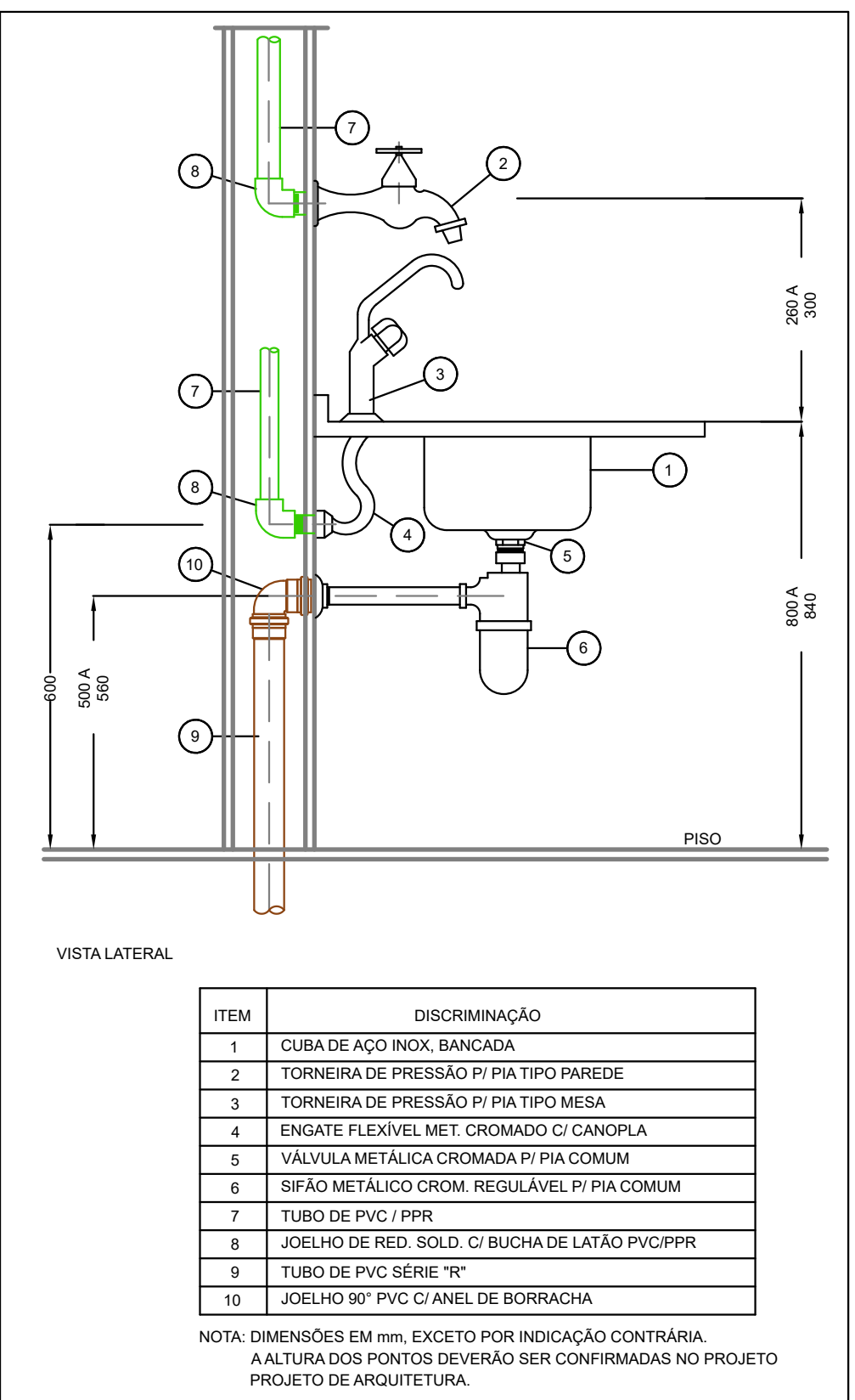

DETALHE DE INSTALAÇÃO DE PIA

PLANTA - HIDRÁULICO - COBERTURA ESC. 1/100

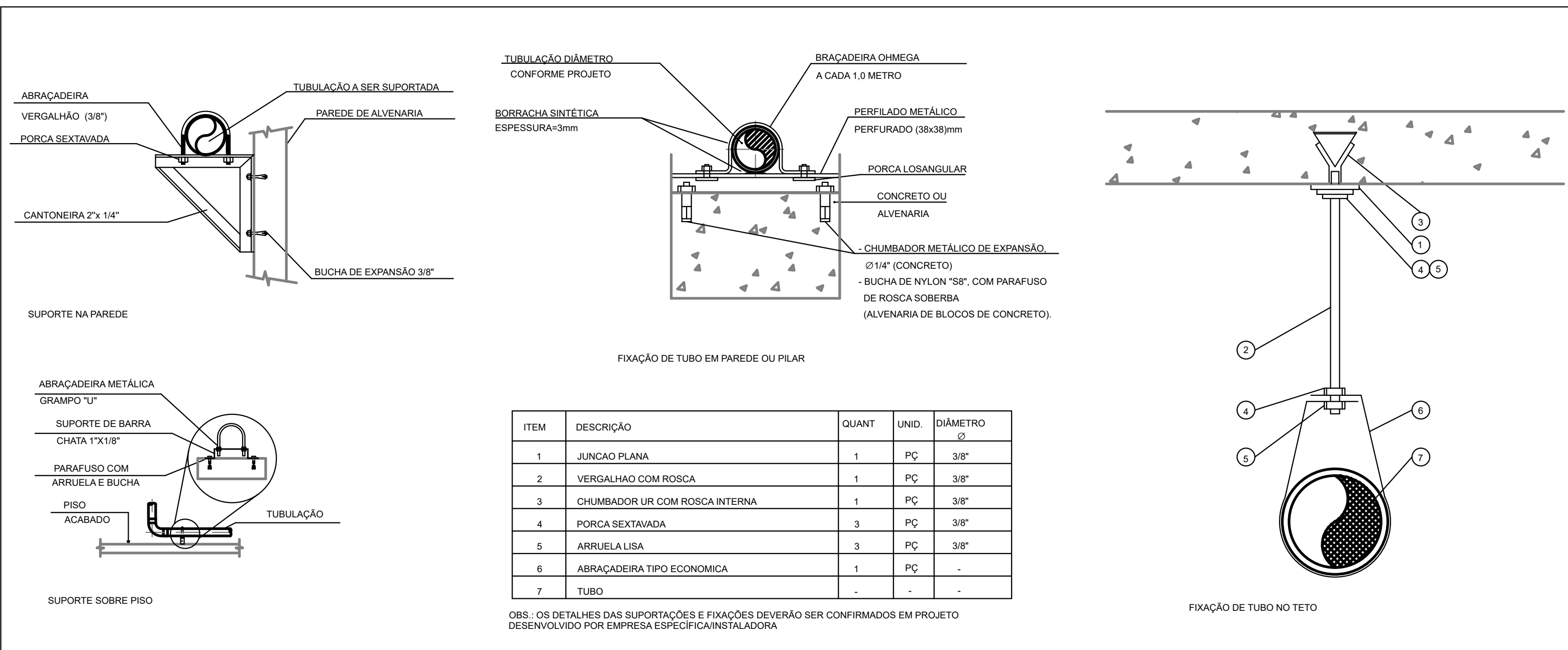

DETALHE TÍPICO DE FIXAÇÃO DE TUBULAÇÃO

TABELA DE ALTURAS			
TAG	PEÇA SANITÁRIA	ALTURA PUNTO DE ÁGUA	DISTÂNCIA DO EIXO DA PEÇA SANITÁRIA
LV	LAVATÓRIO	0,60 m	0,40 m
BS	BACIA SANITÁRIA (SAÍDA VERTICAL)	0,15 m	0,16 m
BS	BACIA SANITÁRIA (SAÍDA HORIZONTAL)	0,15 m	0,16 m
PI	PIA	0,60 m	-
MI	MICTÓRIO	1,10 m	-
CH	CHAVEIRO	2,10 m	-
FI	FILTRO	1,10 m	-
TQ	TANQUE	1,10 m	-
RQ	REGISTRO DE GAVETA (ALTO)	2,20 m	-
RQ	REGISTROS DE GAVETA (BAIXO)	0,45 m	-
RP	REGISTROS DE PRESSÃO	1,10 m	1,00 m

OBSERVAÇÃO:

PARA EXECUÇÃO DOS PONTOS MÍNIMOS DEVER SE VERIFICAR OS EIXOS E ALTURAS JUNTO COM O PROJETO DE ARQUITETURA

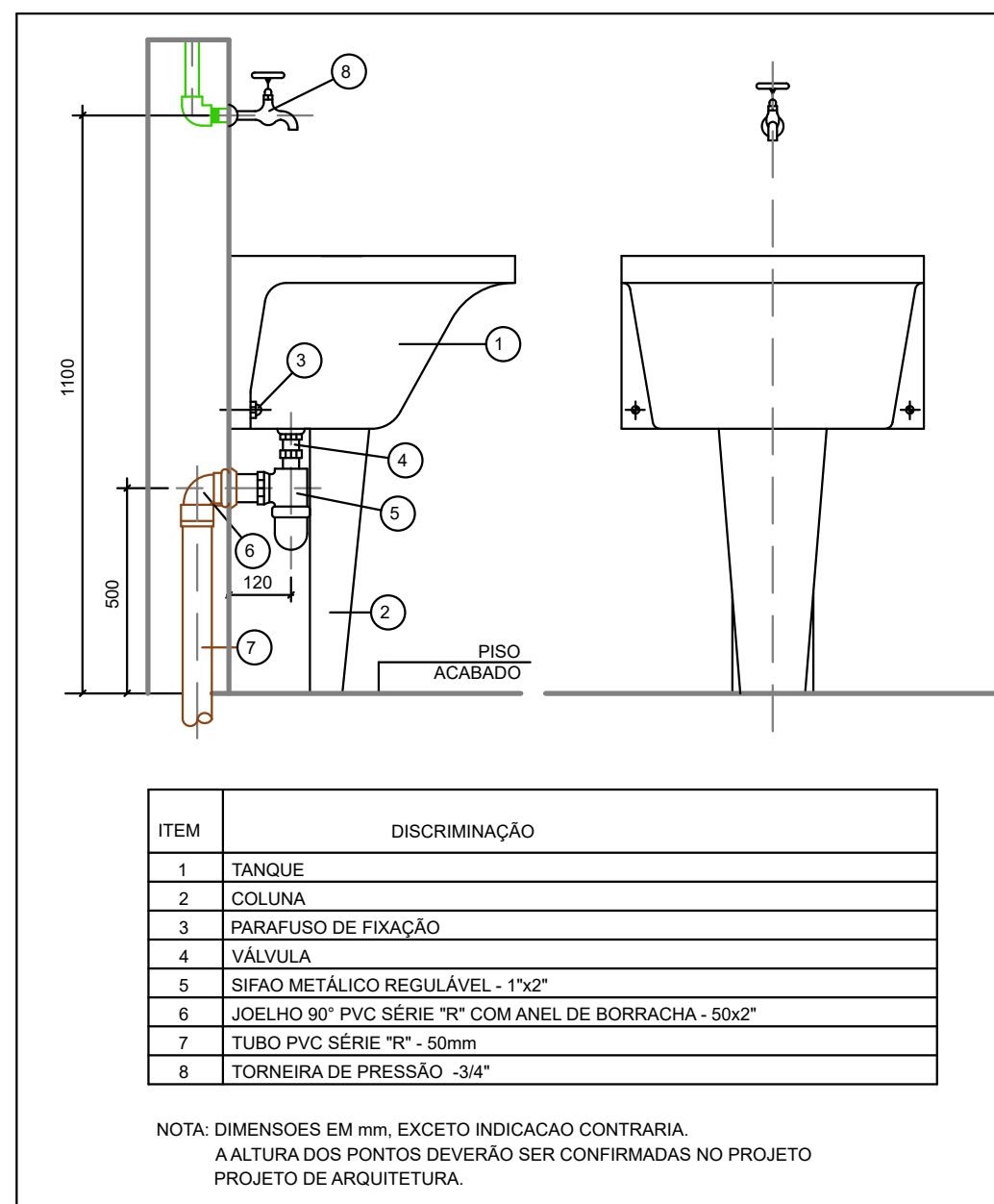

DETALHE DE INSTALAÇÃO DO TANQUE

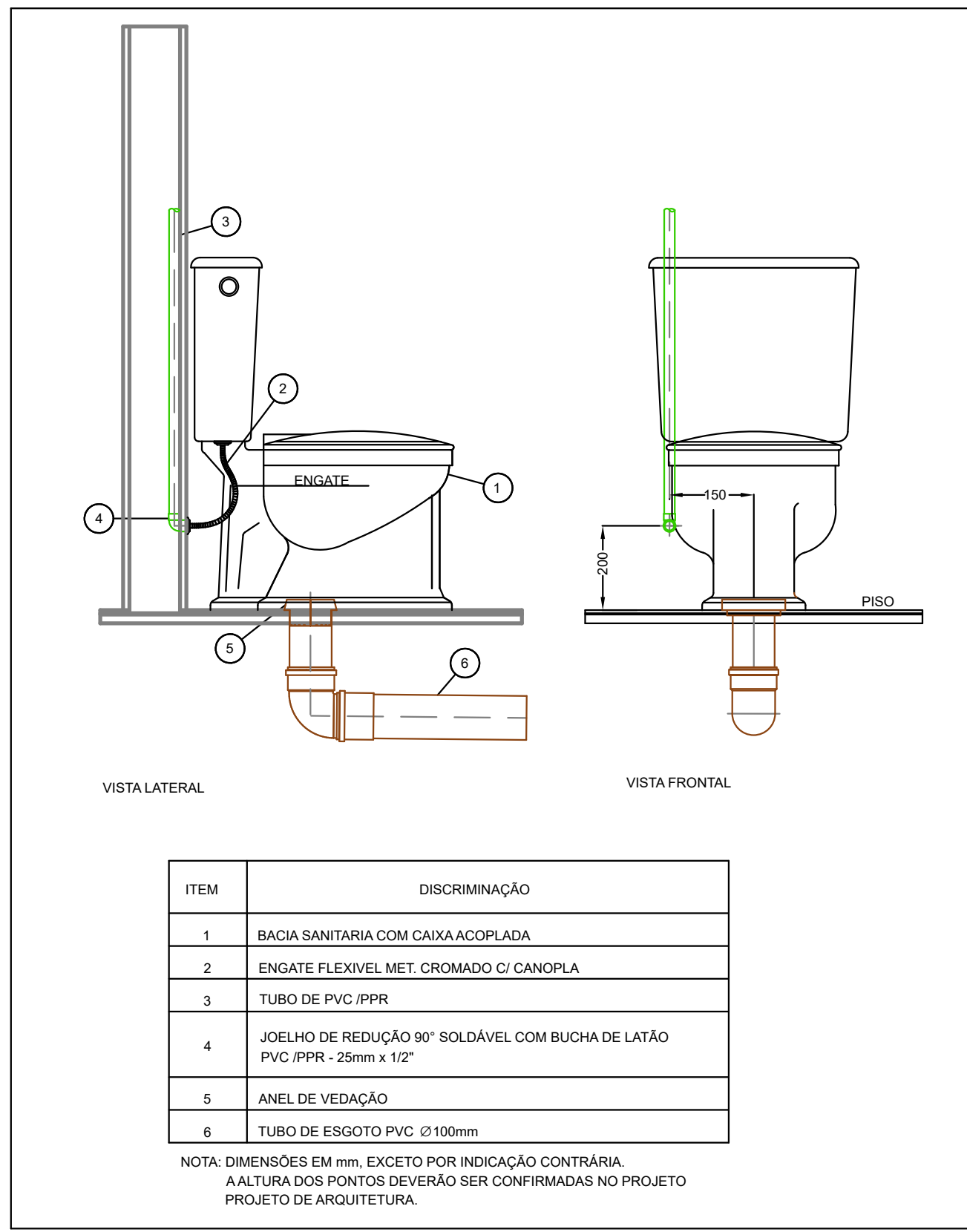

DETALHE DE INSTALAÇÃO DE BACIA COM CAIXA ACOPLADA

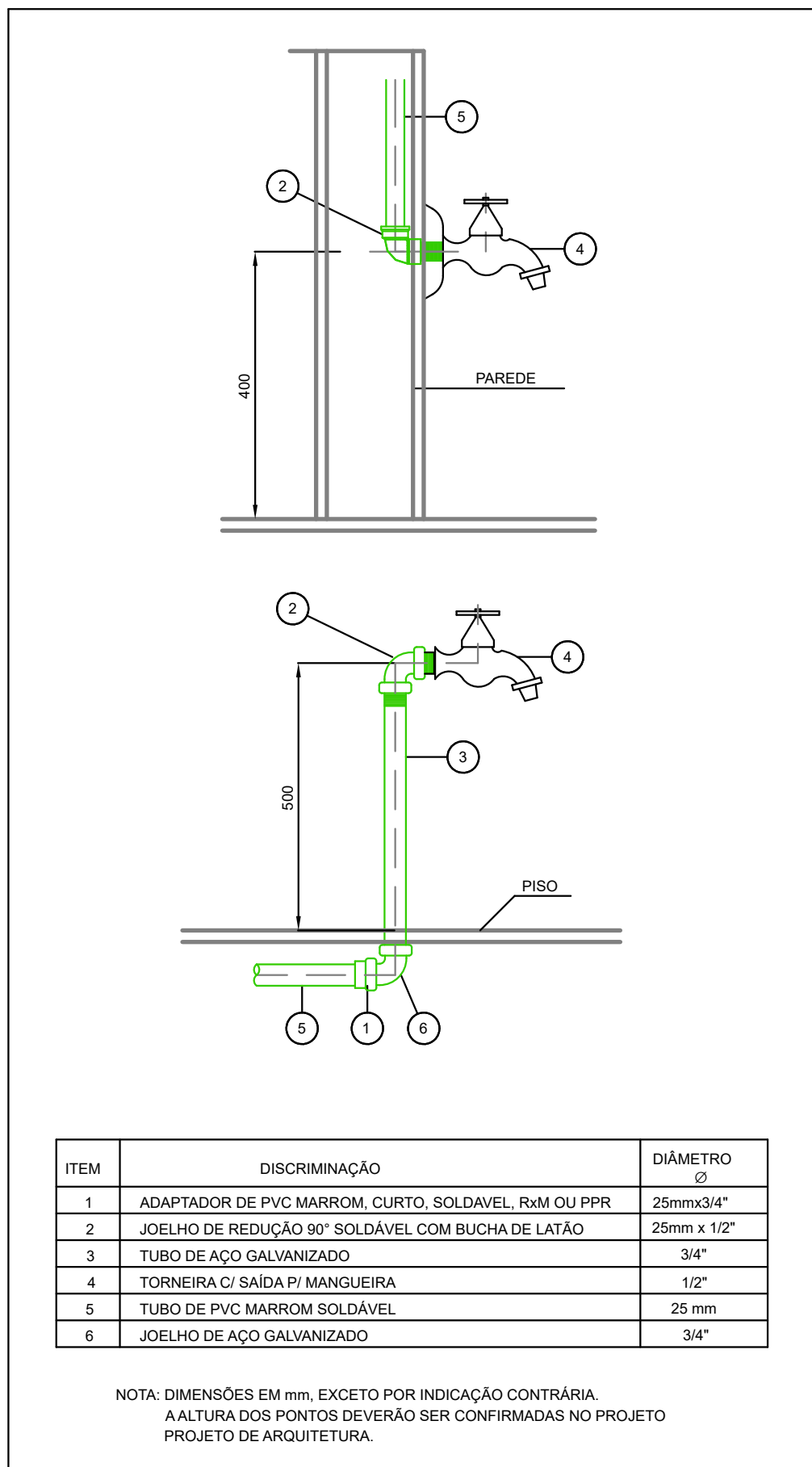

DETALHE DE INSTALAÇÃO DE TORNEIRA

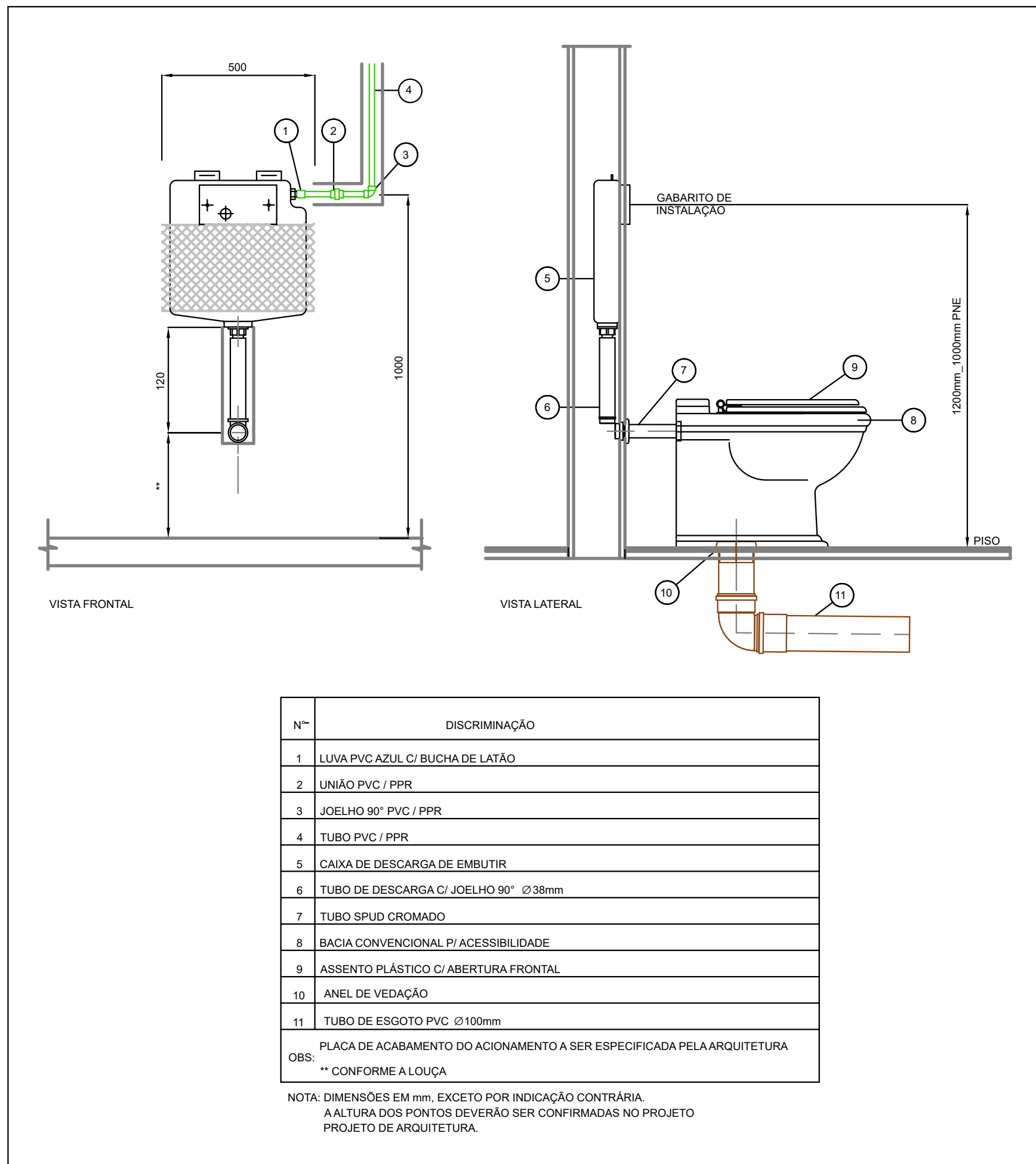

DETALHE DE INSTALAÇÃO DE BACIA COM CAIXA EMBUTIDA

1) DIÂMETROS DE TUBULAÇÕES CALCULADOS CONFORME ANEXO A DA NBR 5626

2) A DECLIVIDADE MÍNIMA DA TUBULAÇÃO DE ESGOTO SERÁ:

ATÉ ø 75mm i= 2 %
>= ø 100mm i= 1 %

3) A ALTURA DOS PONTOS DE ALIMENTAÇÃO DE ÁGUA FRIA PODE VARIAR DE ACORDO COM O MODELO DA PEÇA INSTALADA.

4) AS VENTILAÇÕES DO SISTEMA DE ESGOTO SANITÁRIO SÃO EXISTENTES E DEVERÃO SER MANTIDAS RESPEITANDO A NBR 8160.

5) A TUBULAÇÃO DE ÁGUA PLUVIAL TERÁ DECLIVIDADE MÍNIMA DE 0,5 %

6) A COLUNA DE VENTILAÇÃO DEVERÁ ELEVAR-SE À, NO MÍNIMO 30 cm ACIMA DO TELHADO

7) A CALHA DE COBERTURA DEVERÁ TER DECLIVIDADE MÍNIMA DE 0,5 % NO SENTIDO DO CAPTOR

LUZ FELIPE CALDEIRA ROCHA
CREA 187/2003

ASSINATURAS E CARIMBOS DO ENTE - APROVAÇÃO E EXECUÇÃO

R01

04/09/2025

EMISSIONAL INICIAL

REVISÃO

DATA

DESCRIÇÃO

TÍTULO DO PROJETO

POLICLINICA

PROJETO DE

MINISTÉRIO DA SAÚDE

SECRETARIA DE ATENÇÃO ESPECIALIZADA À SAÚDE

ORÇ.

10.294.544/0109-03

ENDEREÇO

Secretaria de Atenção Especializada à Saúde

Esplanada dos Ministérios Bloco G Edifício Sede - Ministério da Saúde

CEP 70.055-900 - Brasília- DF

TÍTULO DA PRANCHA

PROJETO HIDROSSANITÁRIO

DESCRIÇÃO DA TAP

PLANTA HIDR. COBERTURA, DET. INSTALAÇÕES HIDR. NOTAS E LEGENDAS

NOME: PRANCHA - ARQUIVO

REVISÃO

001

UNIDADE

CIVIL

04/09/2025

ESCALA

INDICADA

TALLIS HENRIQUE PEREIRA FONSECA

FOLHA 09/19

REGISTRO

284463/D

FOLHA 09/19

FOLHAS E FOLHAS PERSONALIZADAS

PLANTA CHAVE DE SITUAÇÃO

DISCIPLINA

HIDROSSANITÁRIO

ART

MACRO20452889

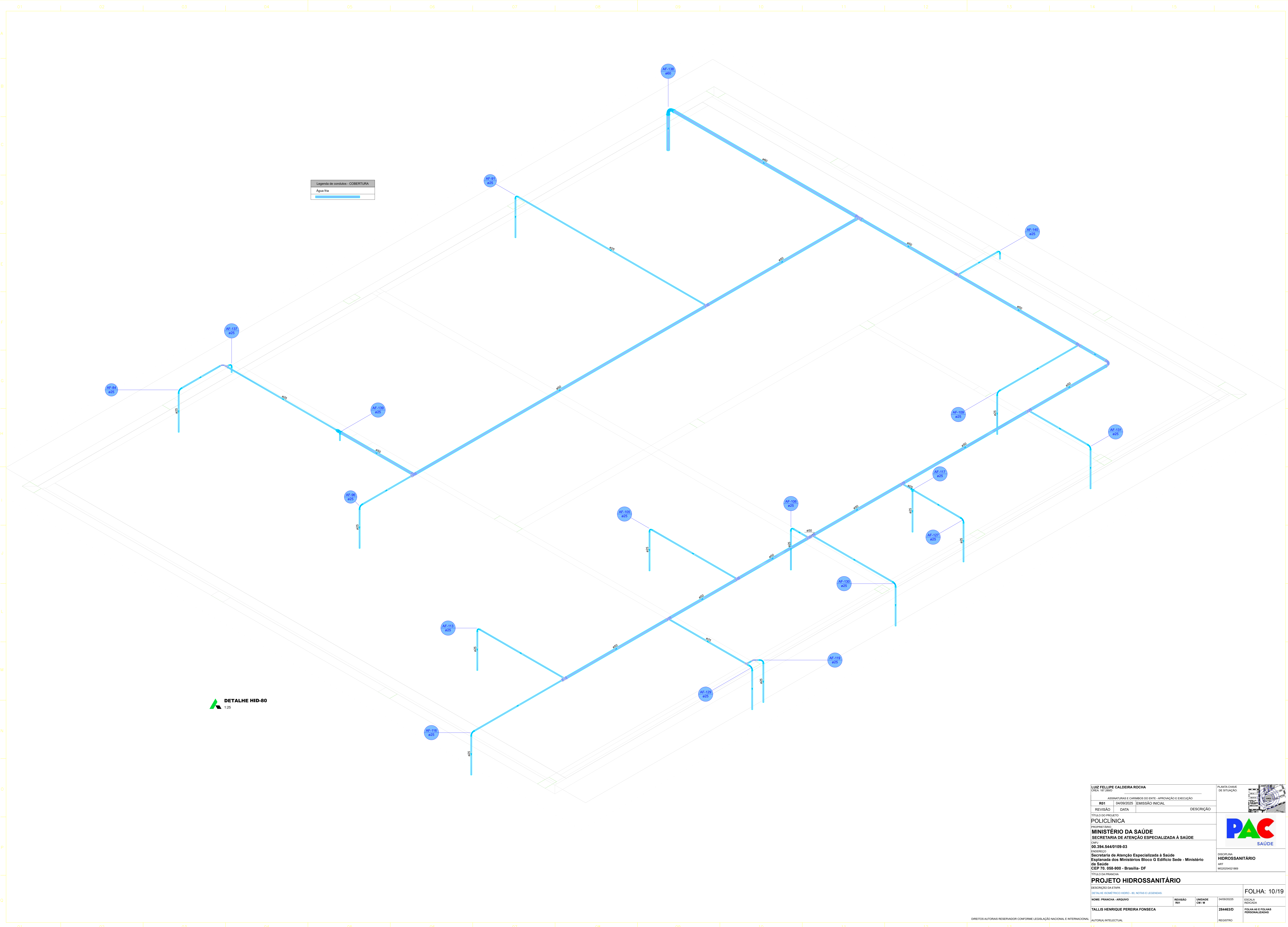

LUIZ FELLIPE CALDEIRA ROCHA CREA: 07/2003			PLANTA CHAVE DE SITUAÇÃO	
ASSINATURAS E CARIMBOS DO ENTE - APROVAÇÃO E EXECUÇÃO				
REVISÃO	DATA	EMIÇÃO INICIAL		
R01	04/09/2025			
TÍTULO DO PROJETO				
POLICLINICA				
PROPRIETARIO				
MINISTÉRIO DA SAÚDE				
SECRETARIA DE ATENÇÃO ESPECIALIZADA À SAÚDE				
ORÇ.				
00.294.544/0109-03				
ENGENHEIRO				
Secretaria de Atenção Especializada à Saúde				
Esplanada dos Ministérios Bloco G Edifício Sede - Ministério				
da Saúde				
CEP 70. 055-900 - Brasília- DF				
TÍTULO DA PRANCHA				
PROJETO HIDROSSANITÁRIO				
DESCRIÇÃO DA ETAPA			FOLHA: 10/19	
DETALHE ISOMÉTRICO HIDRO - R25, NOTAS E LEGENDAS			ESCALA	
NOME: PRANCHA - ARQUIVO			REVISÃO	UNIDADE
R01			R01	CM 1/4
TALLIS HENRIQUE PEREIRA FONSECA			284463/D	FOLHAS 35 E FOLHAS
AUTORIA INTELCTUAL			REGISTRO	PERSONALIZADAS

DISCIPLINA

HIDROSSANITARIO

ART

MACRO054521889

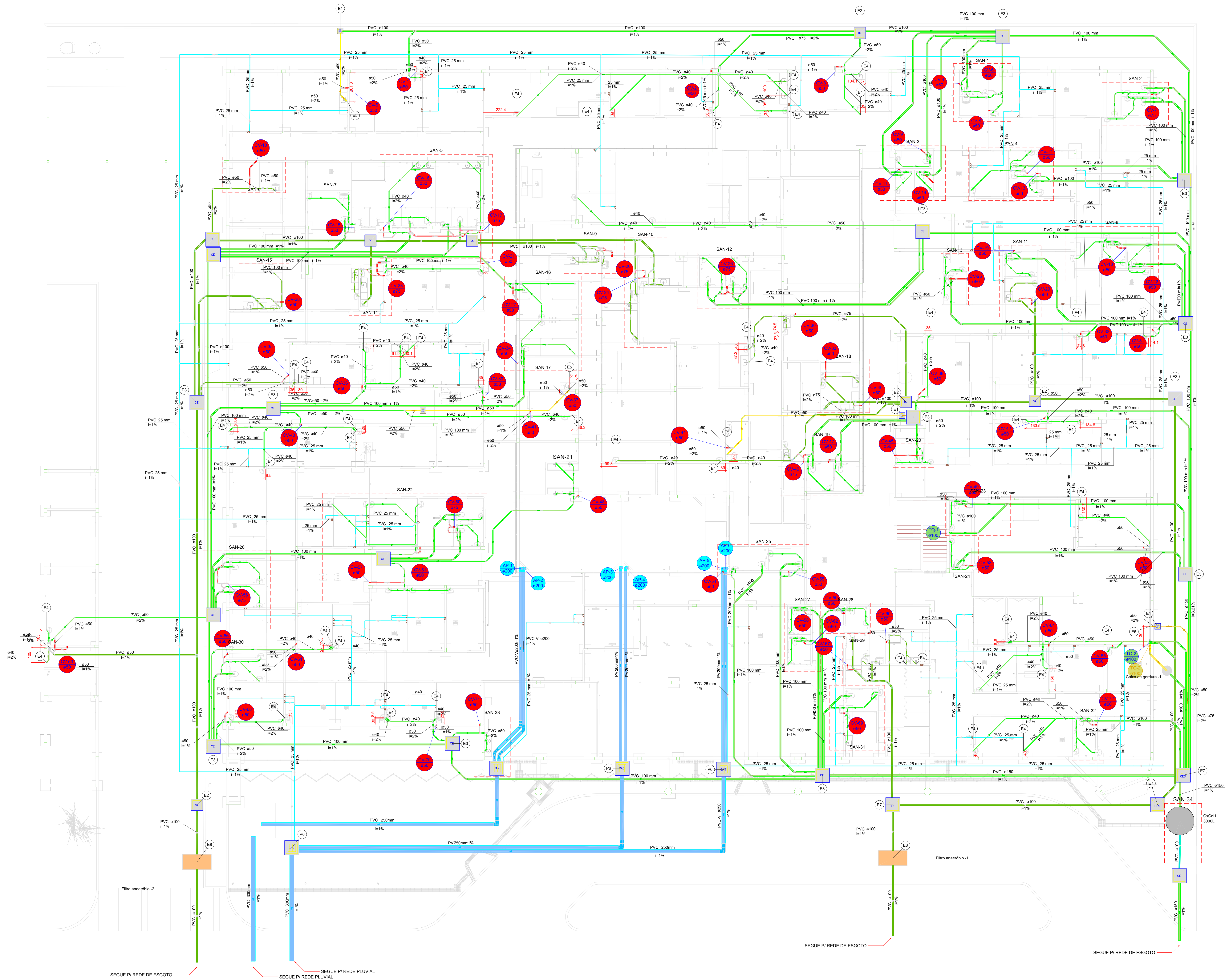

Legenda de condutos - CALÇADA	
Esgoto	
Esgoto (Esgoto Sujo)	
Esgoto (Gordura)	
Pluvial	
Pluvial (Drenos - Ar Condicionado)	
Recalque	
Ventilação	

Legenda de peças - CALÇADA	
E1	Caixa de Passagem
E2	Caixa de gordura PVC CG 30 cm
E3	Caixa de Passagem
E4	Caixa de inspeção esgoto simples CE-60x60 cm
E5	Caixa de Passagem
E6	Caixa de inspeção esgoto simples CE-80 x 80 cm
E7	PVC Acessórios
E8	Sifão de copo p/ pia e lavatório 1" - 1/2"
E9	Valvula p/ lavatório e tanque 1"
E10	PVC Esgoto
E11	Curva 90 curta Ameco 40 mm
E12	Joelho 90 curvel p/ esgoto secundário 40 mm - 1.127
E13	Tubo rígido c/ ponta lisa 40 mm
E14	PVC Acessórios
E15	Sifão de copo p/ pia e lavatório 1" - 2"
E16	Junção simples 1"
E17	Junção simples c/ redução
E18	Anel de borracha 50mm - 2"
E19	Joelho 90 50 mm
E20	Tubo rígido c/ ponta lisa 50 mm - 2"
E21	Caixa de Passagem
E22	Caixa de inspeção de esgoto afundada CES- 80x80cm
E23	PVC Esgoto
E24	Tubo rígido c/ ponta lisa 100 mm - 4"
E25	Bala n°4 Concreto
E26	Caixa de Passagem
E27	Caixa de área pluvial com grelha CAG- 80x80cm

Legenda - CALÇADA	
Ar Condicionado	
Caixa Sifonada	
Caixa de área pluvial oigreja	
Caixas Inspeção Esgoto Sifonada	
Caixas Inspeção Esgoto Simples	
Caixas de Gordura	
Chuveiro Residencial	
Curva 45 Longa para Esgoto Sanitário	
Curva 45°	
Curva 45° curta Ameco	
Curva 90 curta	
Curva 90 curta- coluna	
Curva 90 curta- desce	
Curva 90°	
Joelho 45°	
Joelho 45° soldável	
Joelho 90°	
Joelho 90° soldável	
Joelho 90°- coluna sobre	
Junção simples	
Junção simples c/ 45°	
Junção simples c/ redução	
Lavatório Residencial com sifão	
Motor de Descarga Automática- DN 40mm	
Pia de Cozinha Residencial com Sifão 50mm	
Ranma de Ventilação	
Registro trado- grelha Industrial c/PVC soldável	
Tanque de Lavar Roupas DN 40mm	
Tn 90	
Tn sanitário- superior	
Valvula de retenção vertical c/ PVC soldável	
Viso Sanitário c/ curva 90°	

PLANTA - SANITÁRIO - CALÇADA
ESC. 1/100

LUIZ FELIPE CALDEIRA ROCHA		PLANTA CHAVE DE SITUAÇÃO	
ASSINATURAS E CARIMBOS DO ENTE - APROVAÇÃO E EXECUÇÃO			
R01	04/09/2025	EMISSIONAL INICIAL	
REVISÃO	DATA	EMISSIONAL INICIAL	DESCRIÇÃO
TÍTULO DO PROJETO			
POLICLINICA			
PROPOSTOR			
MINISTÉRIO DA SAÚDE			
SECRETARIA DE ATENÇÃO ESPECIALIZADA À SAÚDE			
ORÇ			
00.294.544/0109-03			
ENDEREÇO			
Secretaria de Atenção Especializada à Saúde			
Esplanada dos Ministérios Bloco G Edifício Sede - Ministério			
de Saúde			
CEP 70.050-900 - Brasília- DF			
TÍTULO DA PRANCHIA			
PROJETO HIDROSSANITÁRIO			
DESCRIÇÃO DA TAP			
PLANTA SANITÁRIO CALÇADA, NOTAS E LEGENDAS			
NOME: PRANCHIA - ARQUIVO	REVISÃO	UNIDADE	04/09/2025
TALLIS HENRIQUE PEREIRA FONSECA	R01	CIVIL	284463/D
AUTORIA INTELCTUAL			REGISTRO

PLANTA CHAVE DE SITUAÇÃO		DISCIPLINA	
HIDROSSANITÁRIO		ART	
M30305421889		FOLHAS E FOLHAS	
PERSONALIZADAS		PERSONALIZADAS	



DISCIPLINA
HIDROSSANITÁRIO

ART

M30305421889

FOLHAS E FOLHAS

PERSONALIZADAS

PERSONALIZADAS

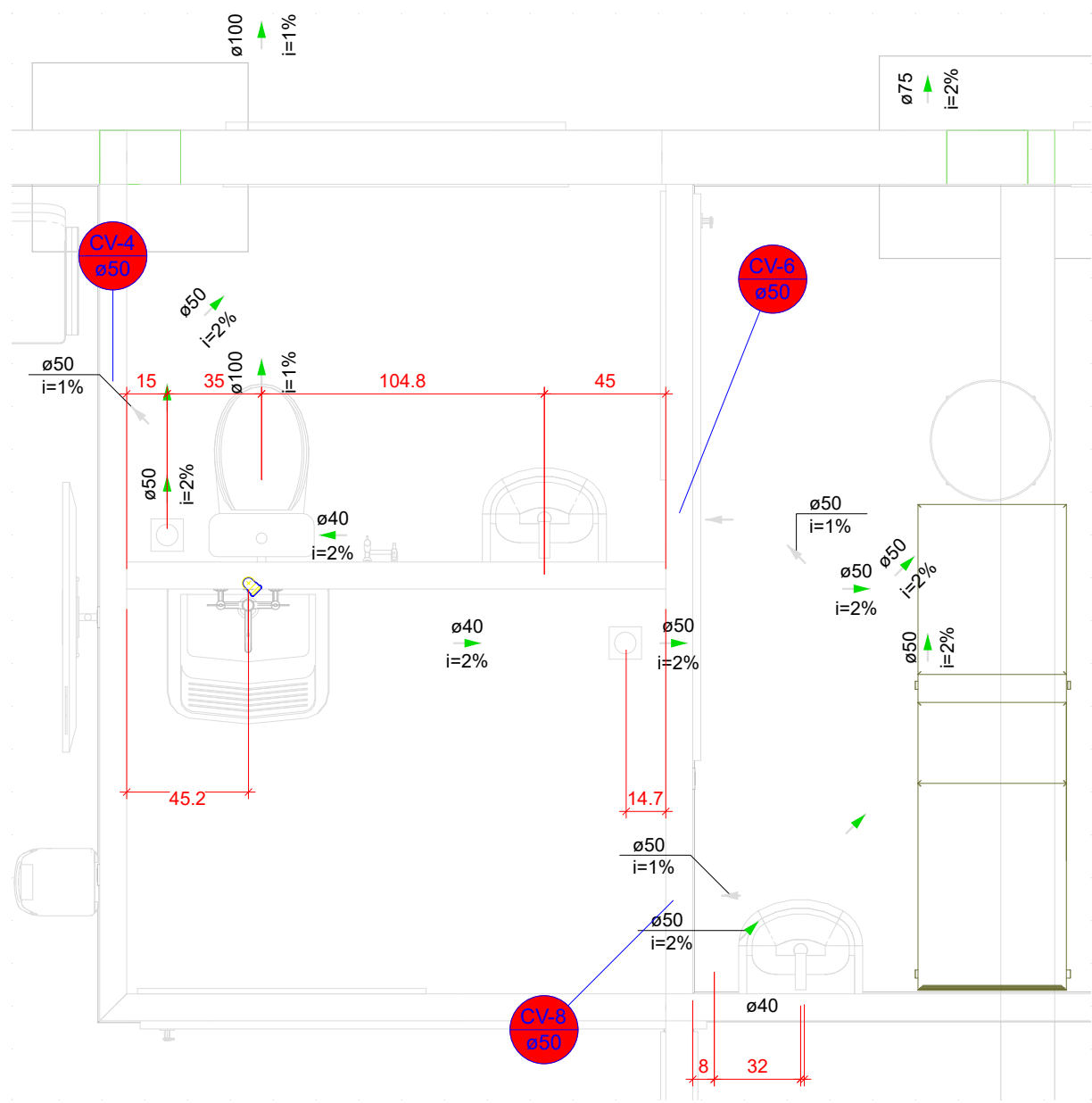

DETALHE SAN-1
1:25

Legenda de condutos - CALÇADA	
	Esgoto
	Pluvial (Drenos - Ar Condicionado)

Legenda - CALÇADA	
	Chuveiro Residencial
	Joelho 45
	Joelho 90 solável
	Joelho 90 - coluna sobre
	Junção simples
	Junção simples c/ redução
	Lavatório Residencial com sifão
	Ramais de Ventilação
	Tanque de Lavar Roupas DN 40mm
	Vaso Sanitário c/ curva 90°

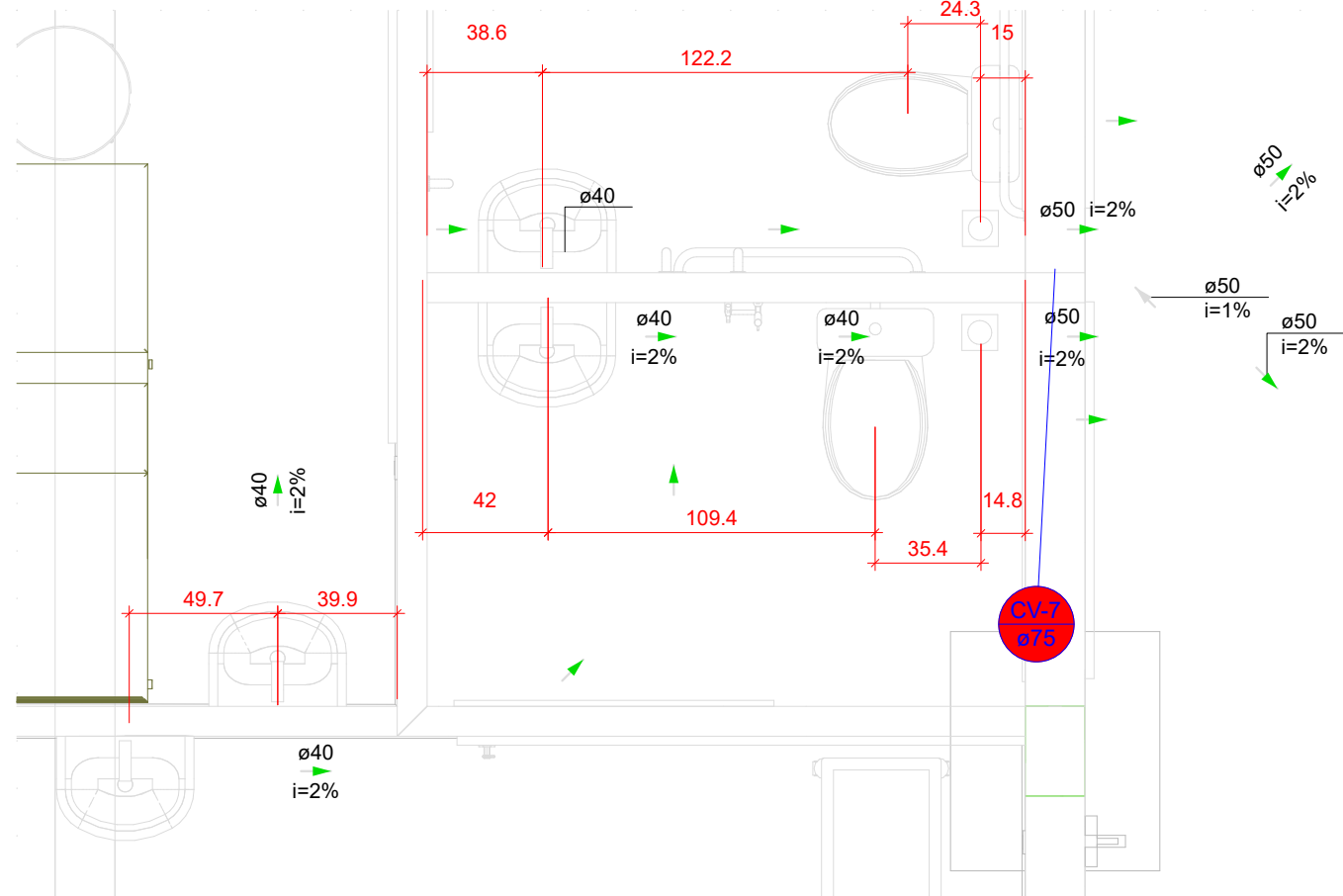

DETALHE SAN-2
1:25

Legenda - CALÇADA	
	Chuveiro Residencial
	Joelho 45
	Joelho 90
	Joelho 90 - coluna sobre
	Junção simples
	Junção simples c/ redução
	Lavatório Residencial com sifão
	Ramais de Ventilação
	Vaso Sanitário c/ curva 90°

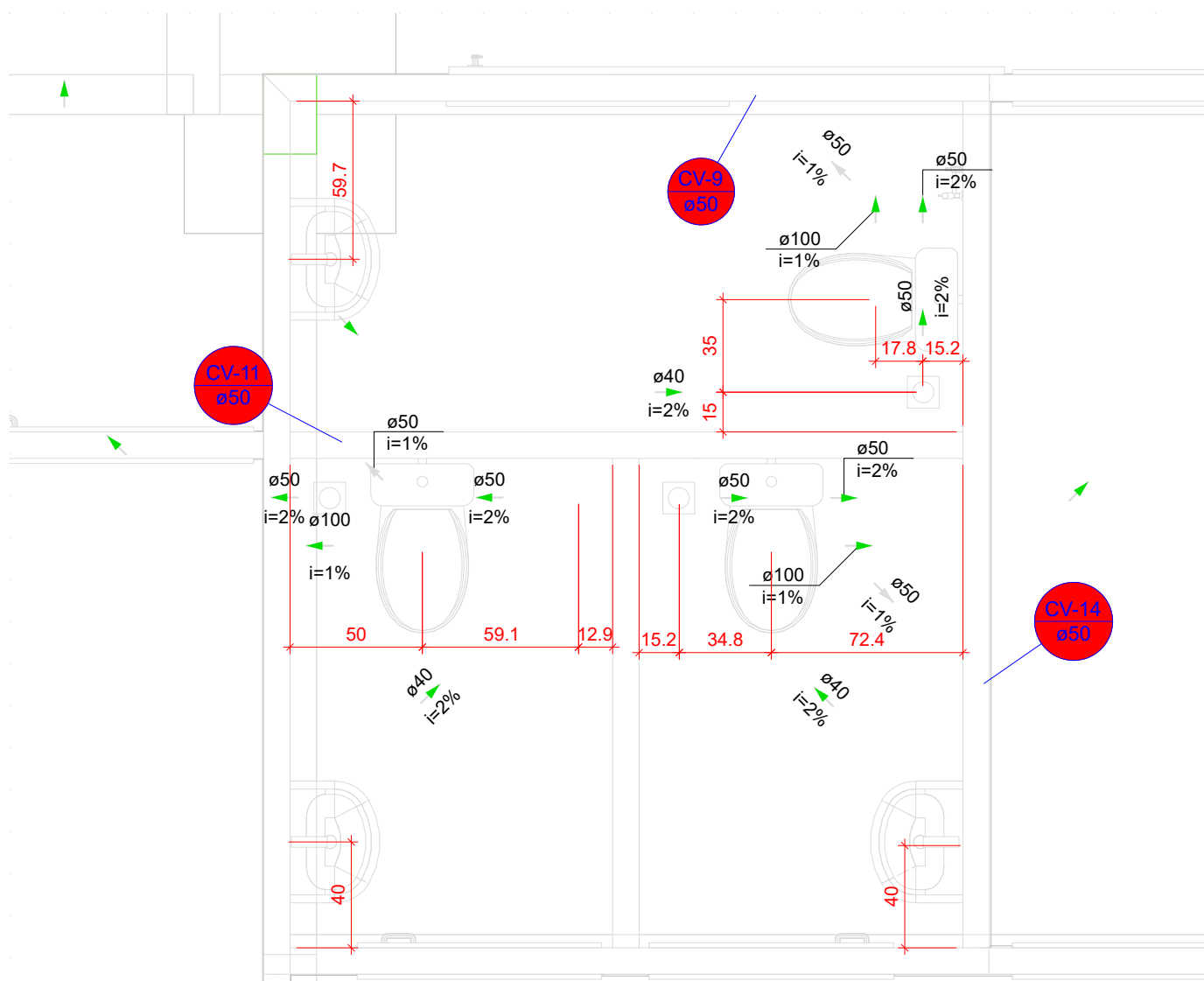

DETALHE SAN-3
1:25

Legenda - CALÇADA	
	Chuveiro Residencial
	Curva 45° curta Amarrão
	Joelho 45
	Joelho 90 - coluna sobre
	Junção simples
	Lavatório Residencial com sifão
	Ramais de Ventilação
	Vaso Sanitário c/ curva 90°

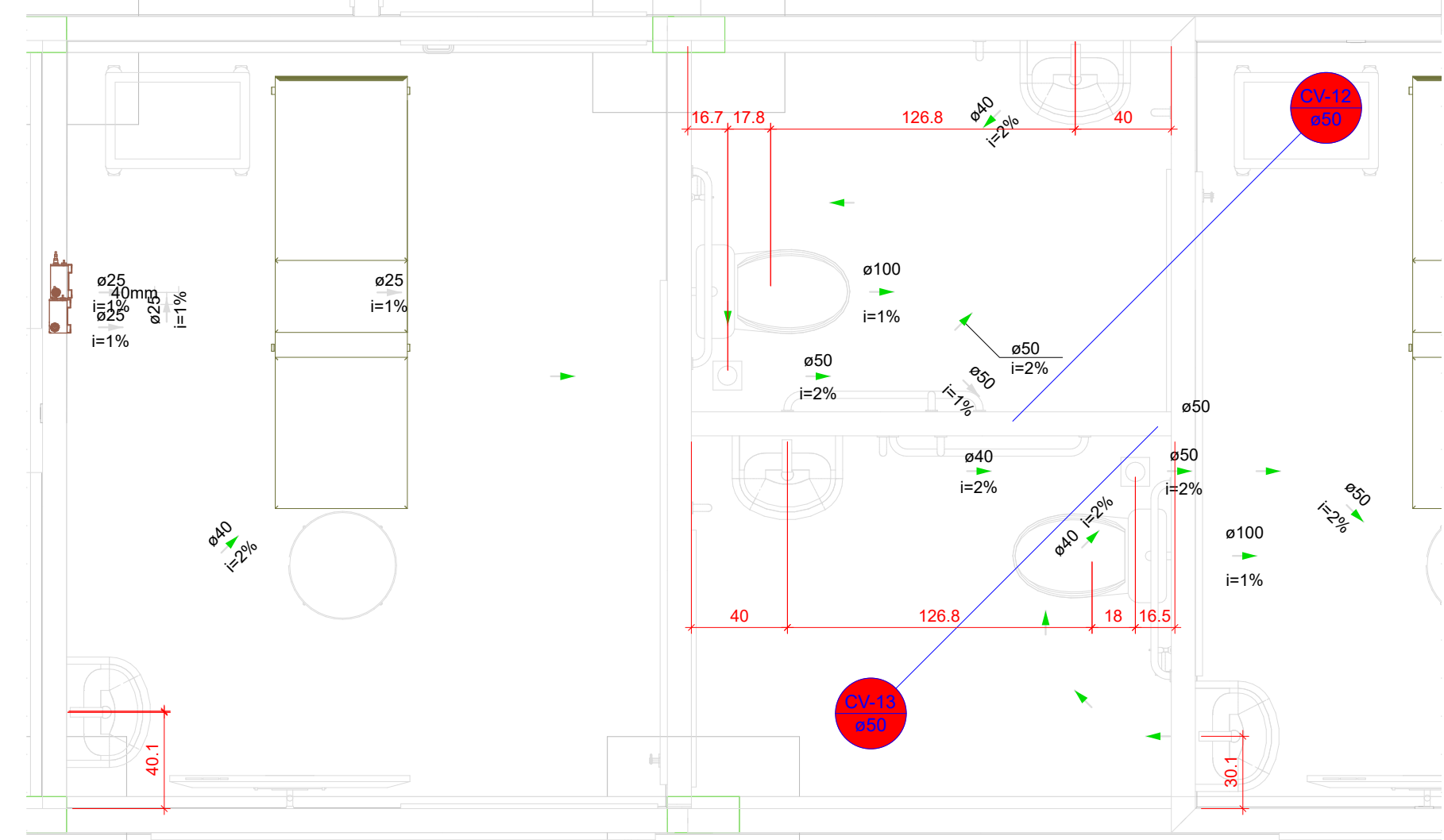

DETALHE SAN-4
1:25

Legenda - CALÇADA	
	Ar Condicionado
	Chuveiro Residencial
	Joelho 45
	Joelho 90
	Joelho 90 solável
	Joelho 90 - coluna sobre
	Junção simples
	Lavatório Residencial com sifão
	Ramais de Ventilação
	Vaso Sanitário c/ curva 90°

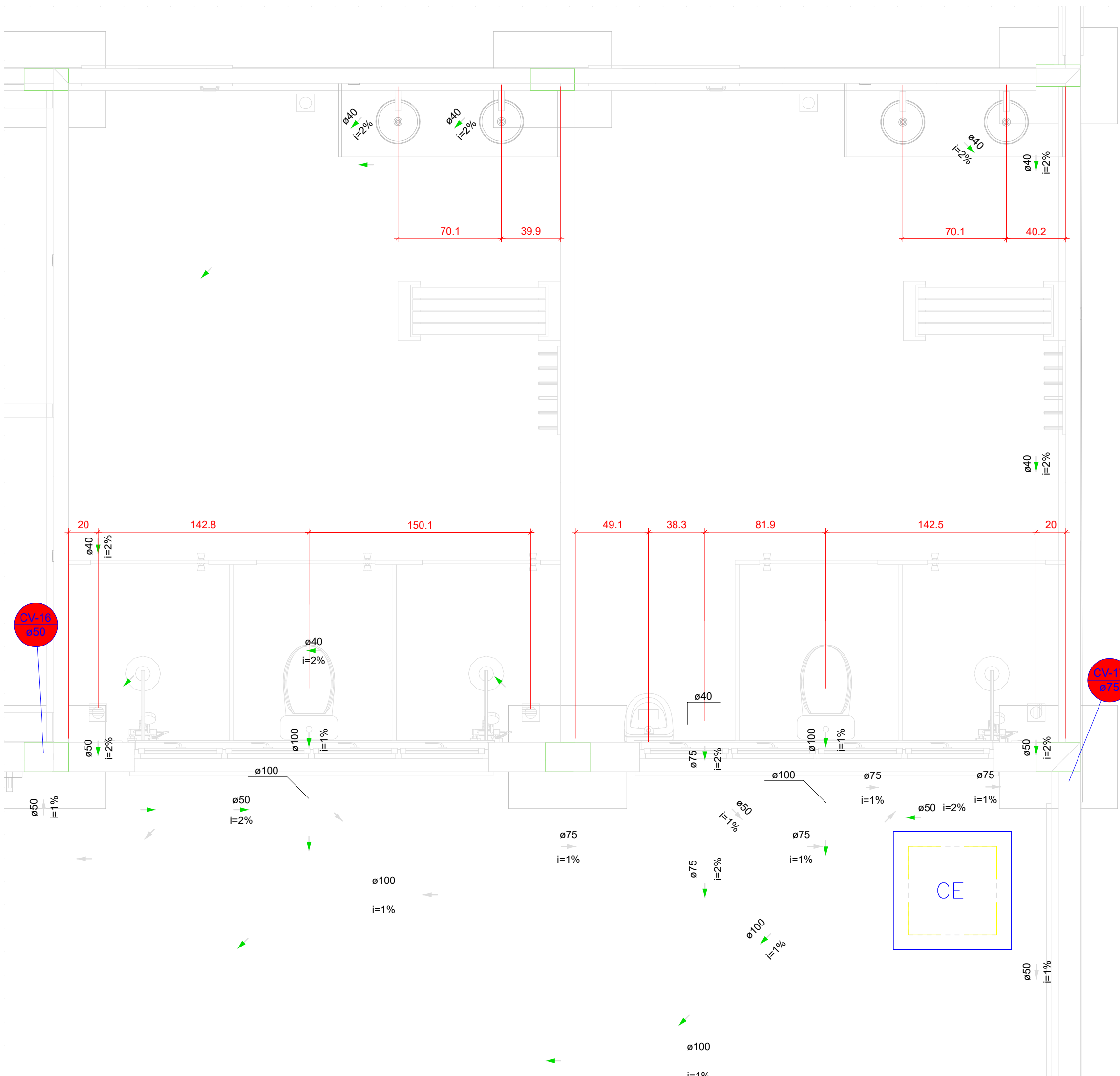

DETALHE SAN-5
1:25

Legenda - CALÇADA	
	Caixa Sifonada
	CE
	Caixas Inspeção Esgoto Simples
	Chuveiro Residencial
	Curva 45° curta Amarrão
	Joelho 45
	Joelho 90
	Joelho 90 - coluna sobre
	Junção simples
	Junção simples c/ J45
	Lavatório Residencial com sifão
	Motôro de Descarga Automática- DN 40mm
	Ramais de Ventilação
	Vaso Sanitário c/ curva 90°

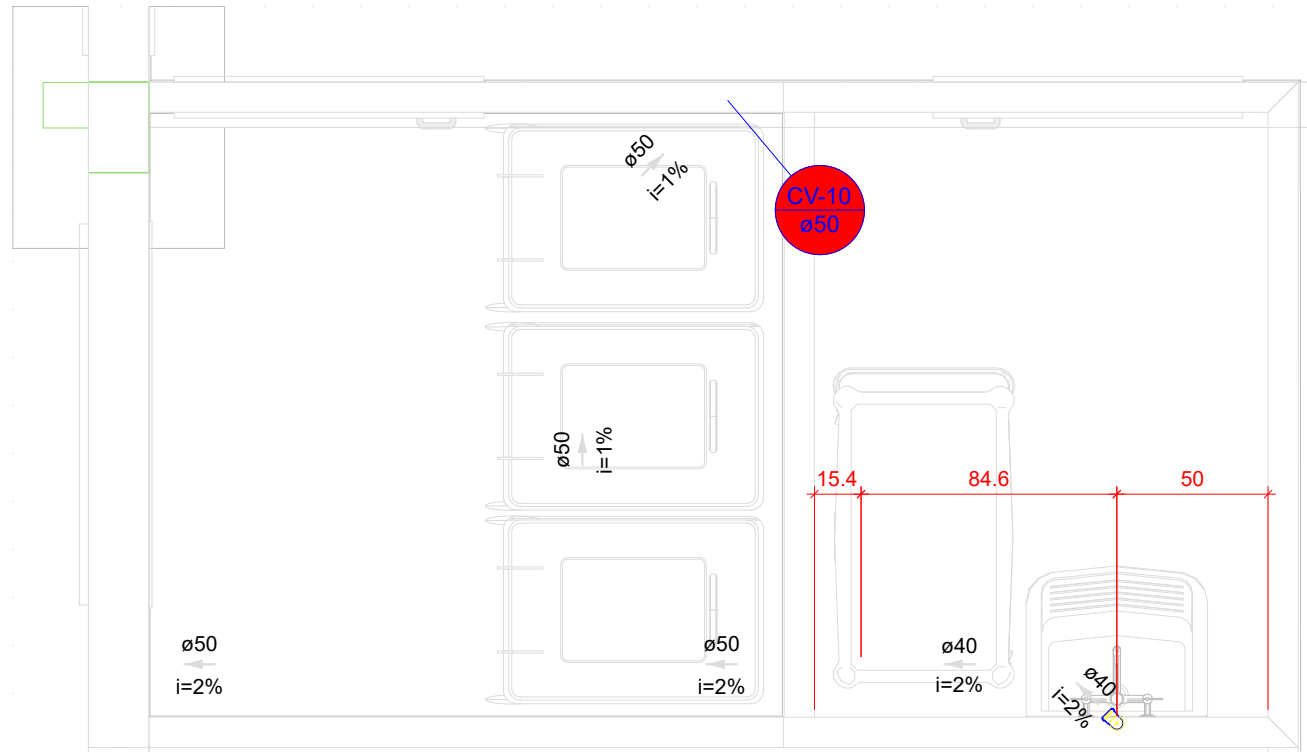

DETALHE SAN-6
1:25

Legenda de condutos - CALÇADA	
	Esgoto (Esgoto Sujo)
	Ventilação

Legenda - CALÇADA	
	Chuveiro Residencial
	Joelho 45
	Joelho 90 - coluna sobre
	Ramais de Ventilação
	Tanque de Lavar Roupas DN 40mm

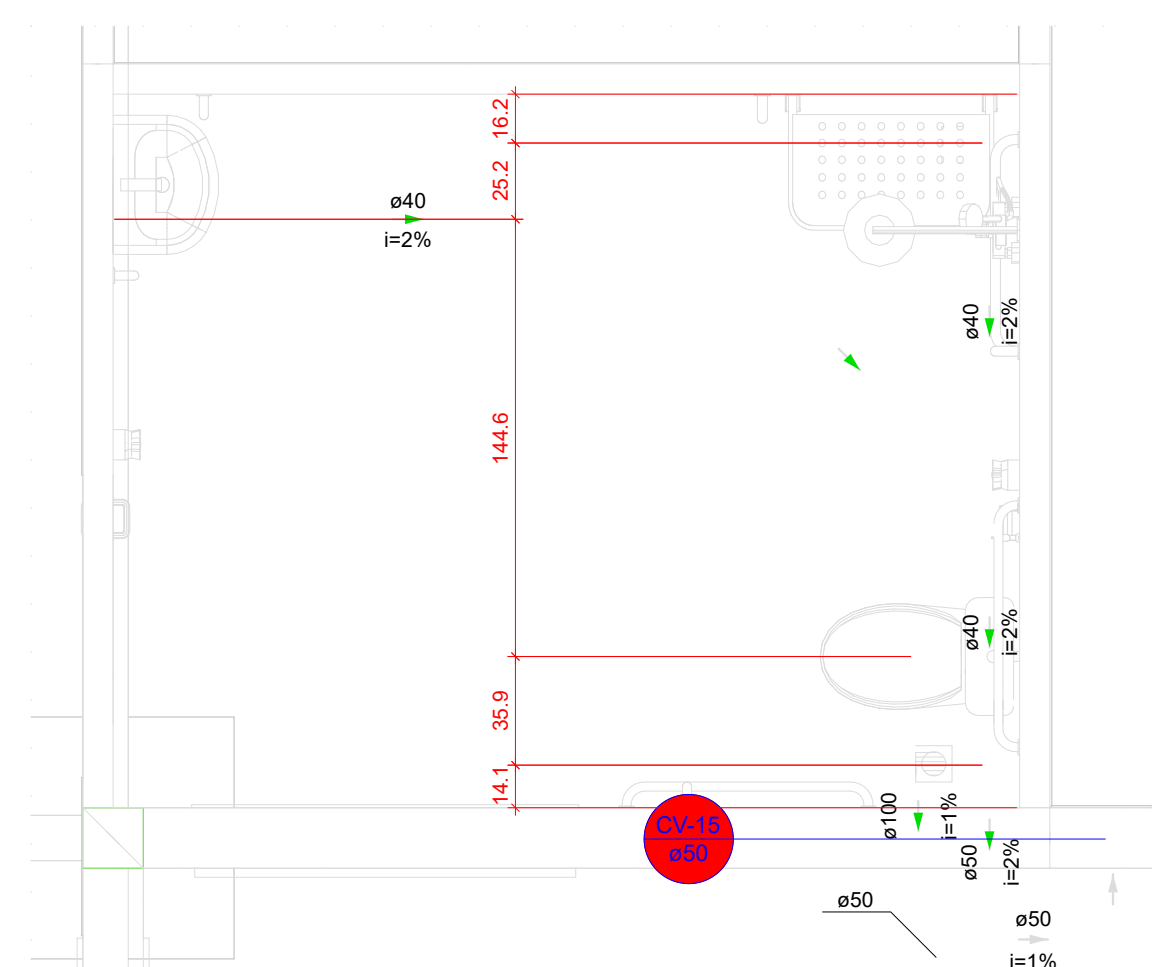

DETALHE SAN-7
1:25

Legenda - CALÇADA	
	Chuveiro Residencial
	Curva 45° curta Amarrão
	Joelho 45
	Joelho 90
	Joelho 90 - coluna sobre
	Junção simples
	Lavatório Residencial com sifão
	Ramais de Ventilação
	Vaso Sanitário c/ curva 90°

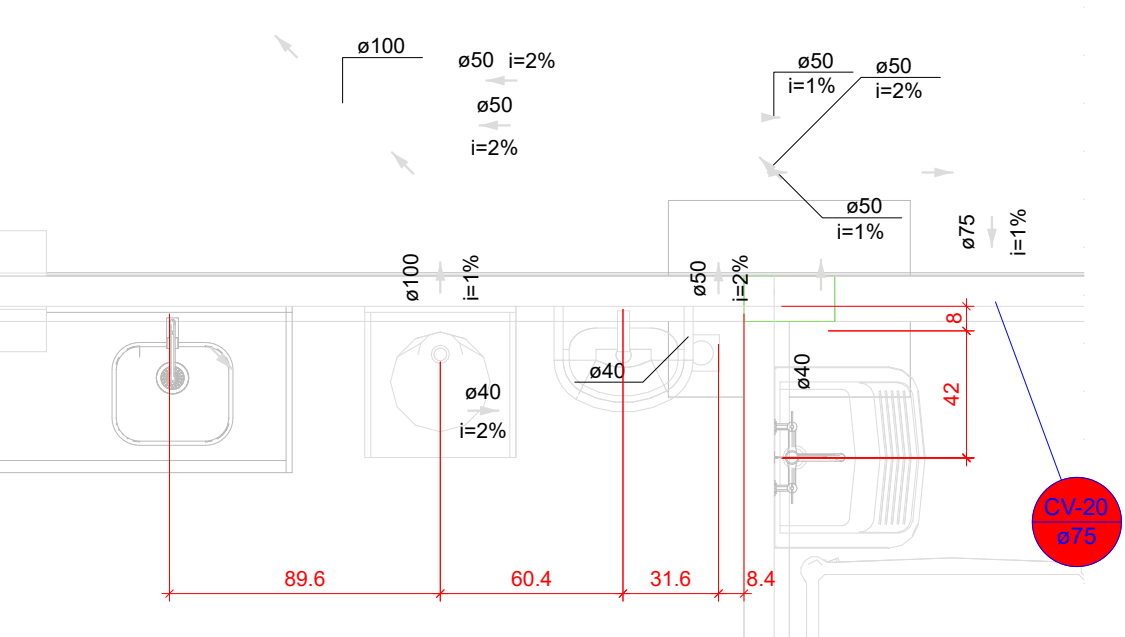

DETALHE SAN-9
1:25

Legenda - CALÇADA	
	Chuveiro Residencial
	Curva 45° curta Amarrão
	Joelho 45
	Joelho 90
	Joelho 90 - coluna sobre
	Junção simples
	Junção simples c/ redução
	Lavatório Residencial com sifão
	Ramais de Ventilação
	Vaso Sanitário c/ curva 90°

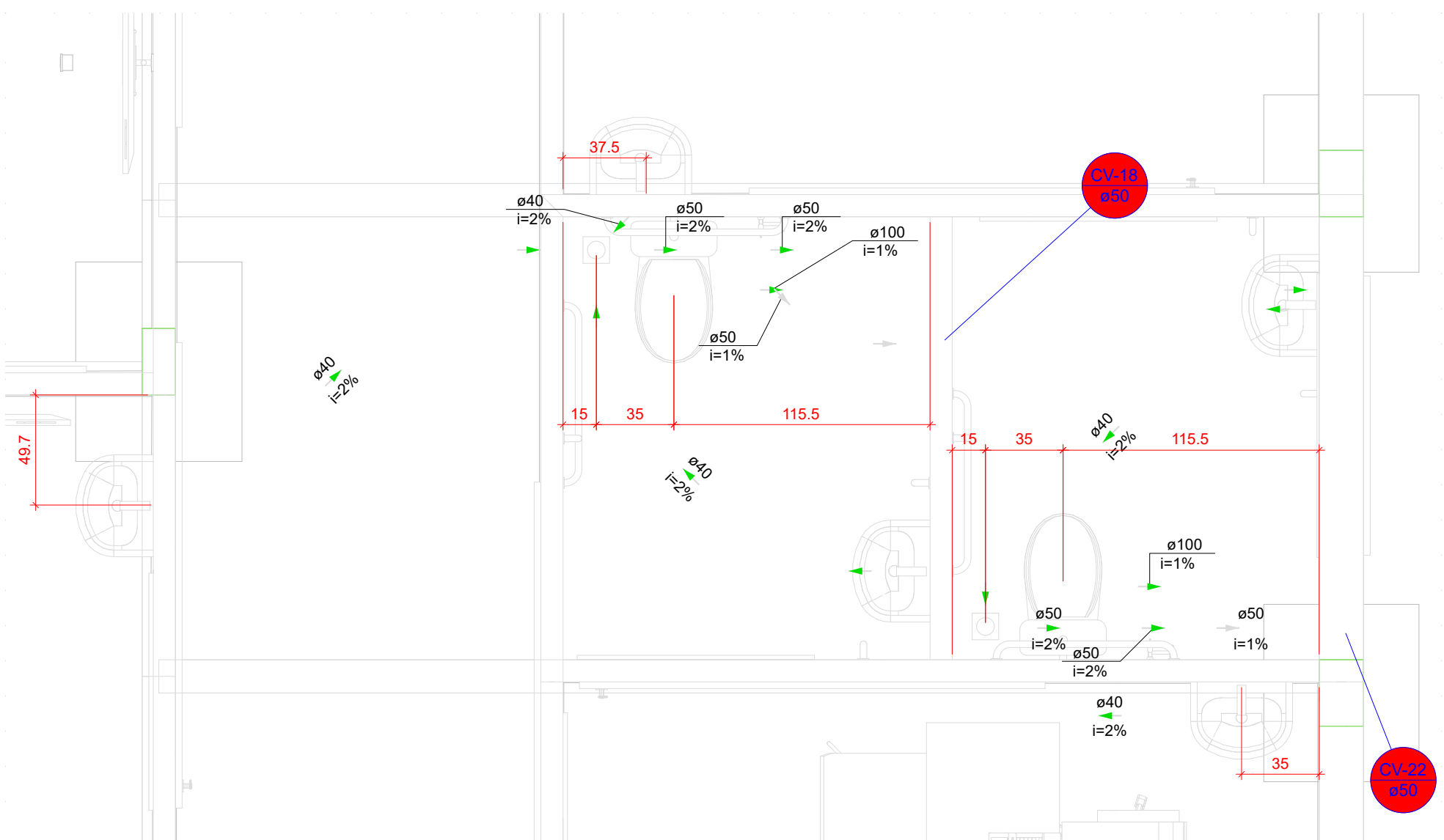

DETALHE SAN-8
1:25

Legenda - CALÇADA	
	Chuveiro Residencial
	Joelho 45
	Joelho 90 - coluna sobre
	Junção simples
	Lavatório Residencial com sifão
	Ramais de Ventilação
	Vaso Sanitário c/ curva 90°

Legenda de condutos - CALÇADA	
	Esgoto
	Esgoto (Esgoto Sujo)
	Esgoto (Gordura)
	Pluvial
	Pluvial (Drenos - Ar Condicionado)
	Recalque
	Ventilação

LUZ FELIPE CALDEIRA ROCHA CREA 187.200/2015		PLANTA CHAVE DE SITUAÇÃO	
ASSINATURAS E CARIMBOS DO ENTE - APROVAÇÃO E EXECUÇÃO			
R01	04/09/2025	EMISSÃO INICIAL	
REVISÃO	DATA	DESCRIÇÃO	
TÍTULO DO PROJETO POLICLINICA			
PROPOSTANTE: MINISTÉRIO DA SAÚDE SECRETARIA DE ATENÇÃO ESPECIALIZADA À SAÚDE			
PROJETO: 00.394.544/0109-03			
EXECUTOR: Secretaria de Atenção Especializada à Saúde Espanhada dos Ministérios Bloco G Edifício Sede - Ministério da Saúde CEP 70. 055-900 - Brasília- DF			
TÍTULO DA PRANCHIA PROJETO HIDROSSANITÁRIO			
DESCRIÇÃO DA ETAPA: DETALHES SANITÁRIOS, NOTAS E LEGENDAS		FOLHA: 12/19	
NOBRE: PRANCHIA - ARQUIVO	REVISÃO R01	UNIDADE CM 18	04/09/2025 ESCALA INDICADA
TALLIS HENRIQUE PEREIRA FONSECA		284463/D	FOLHAS E FOLHAS PERSONALIZADAS
AUTORIA/INTELCTUAL		REGISTRO	

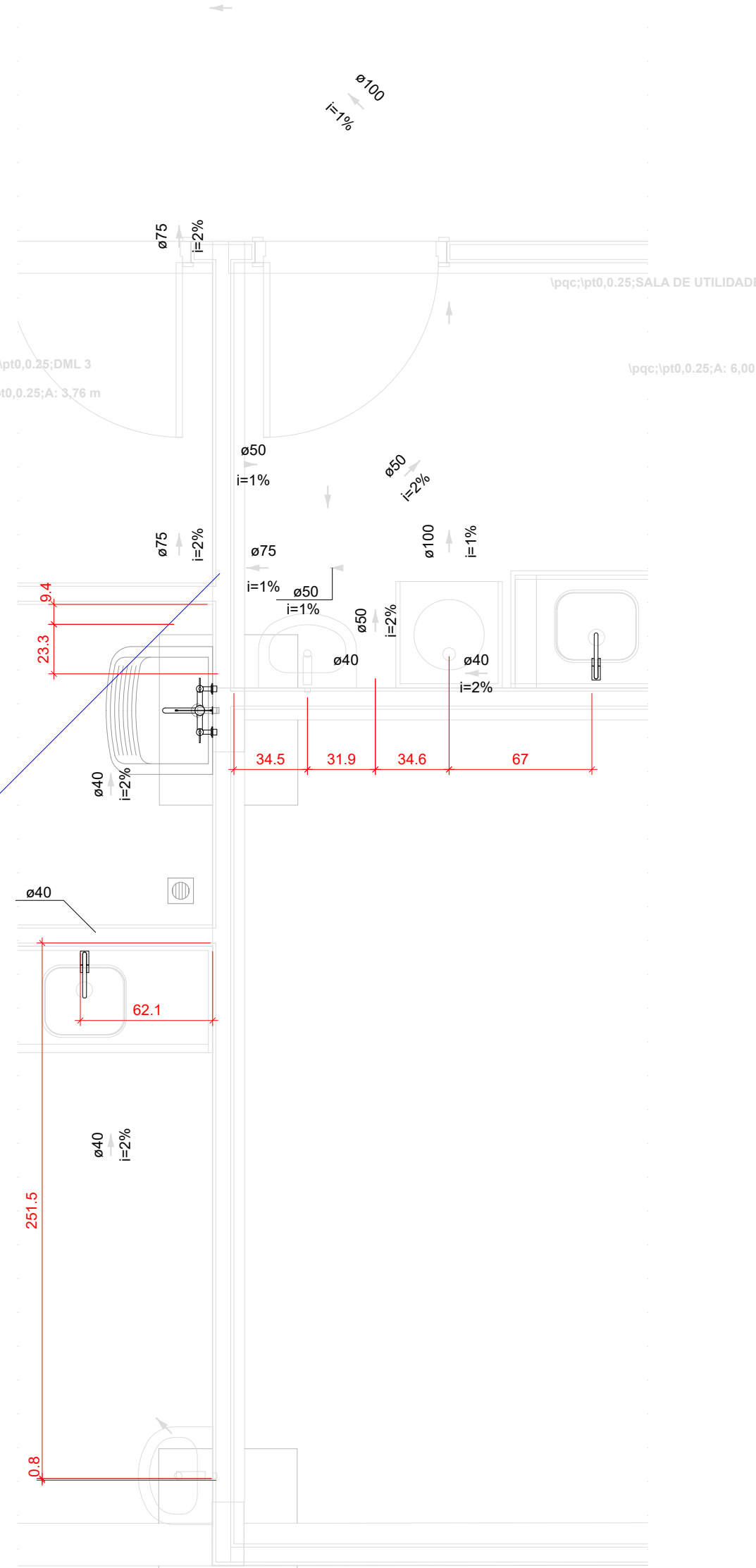

DETALHE SAN-10
1:25

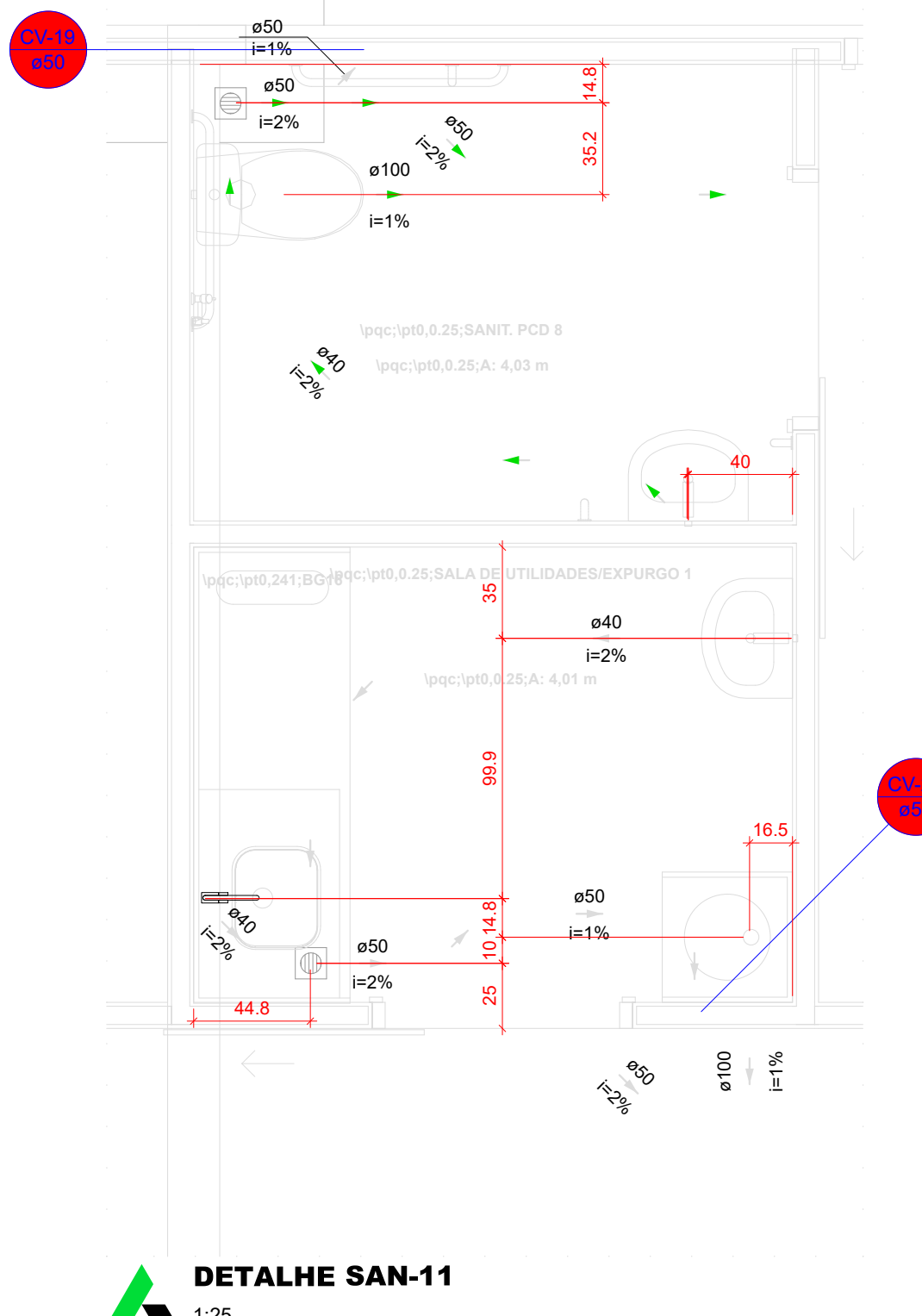

DETALHE SAN-11
1:25

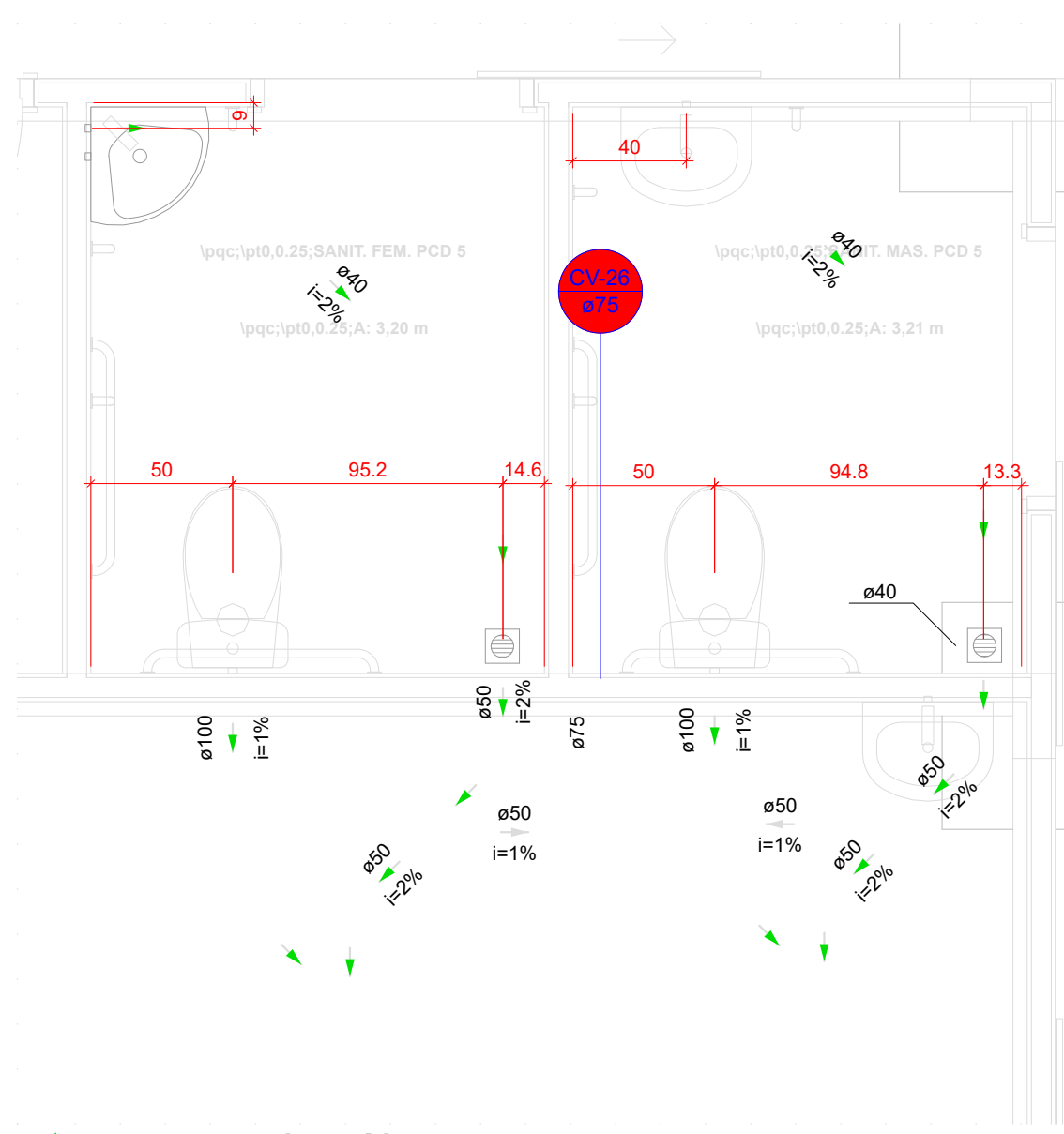

DETALHE SAN-12
1:25

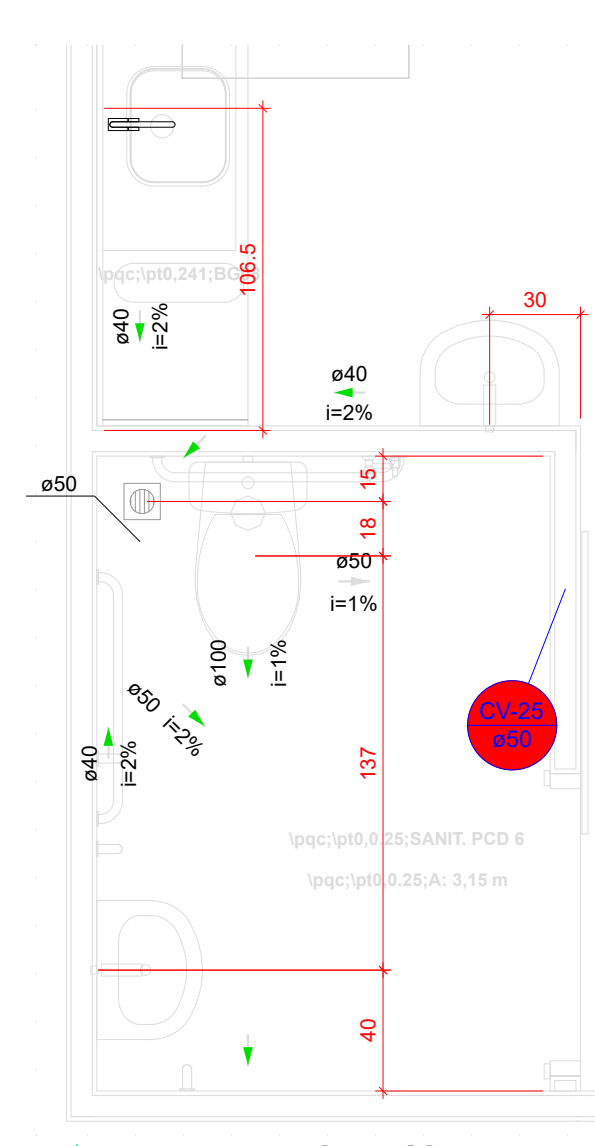

DETALHE SAN-13
1:25

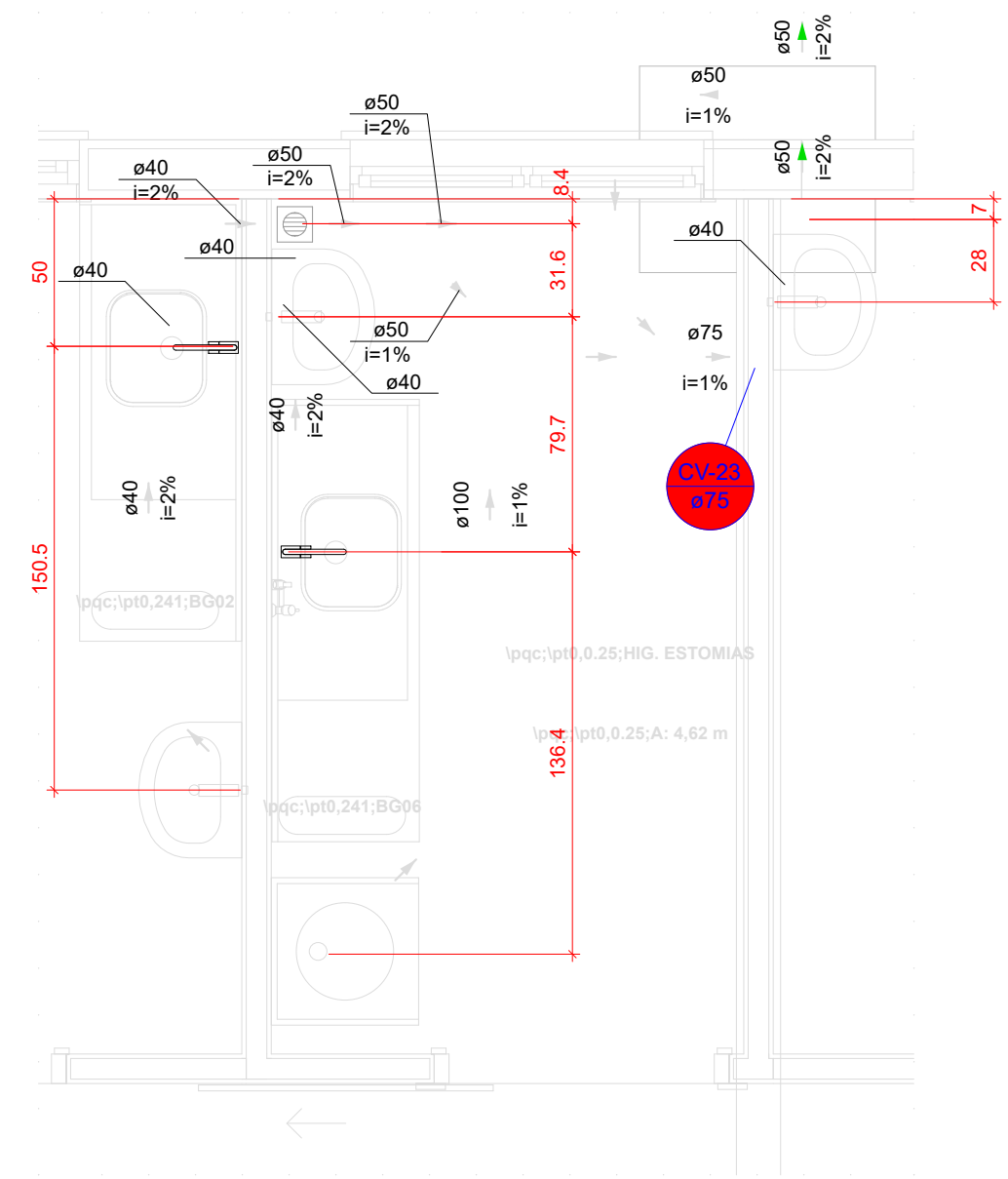

DETALHE SAN-14
1:25

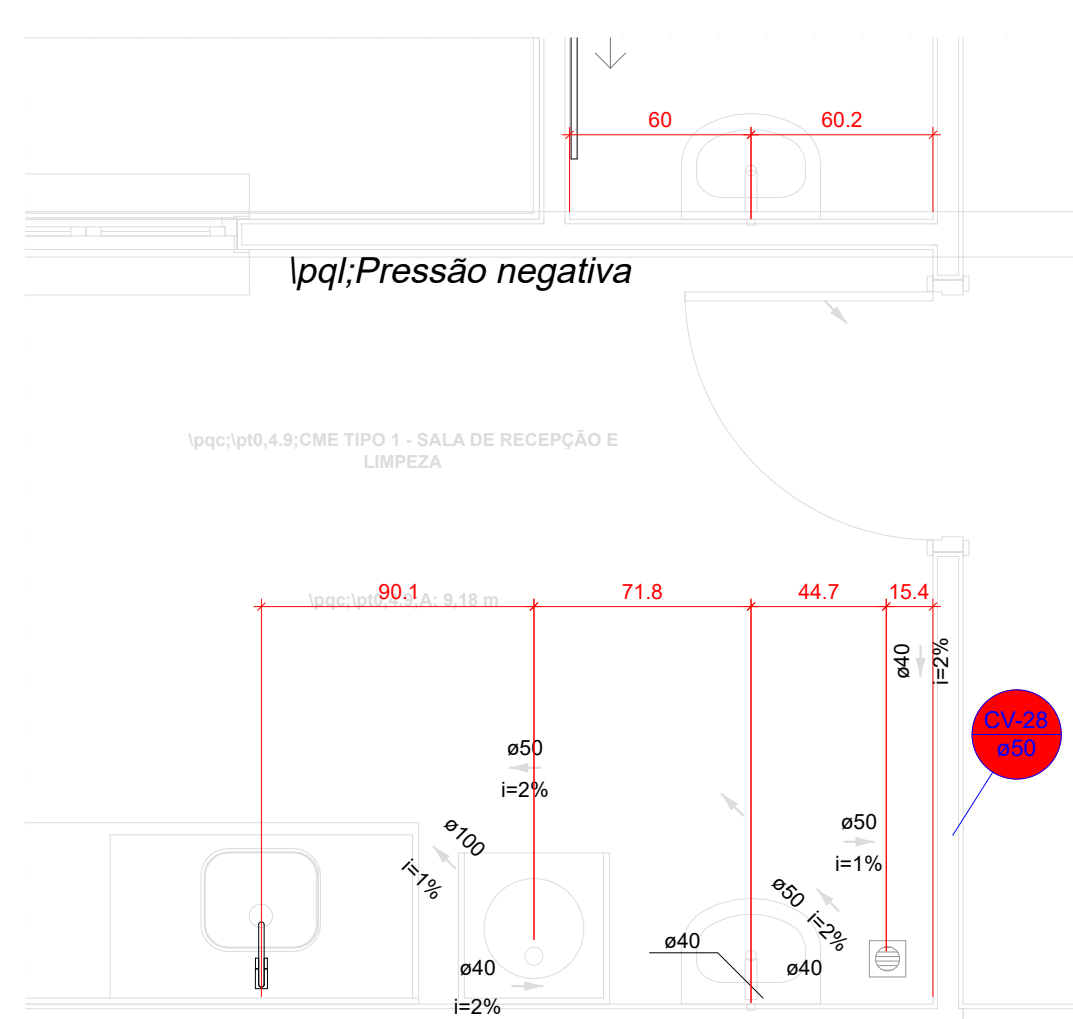

DETALHE SAN-15
1:25

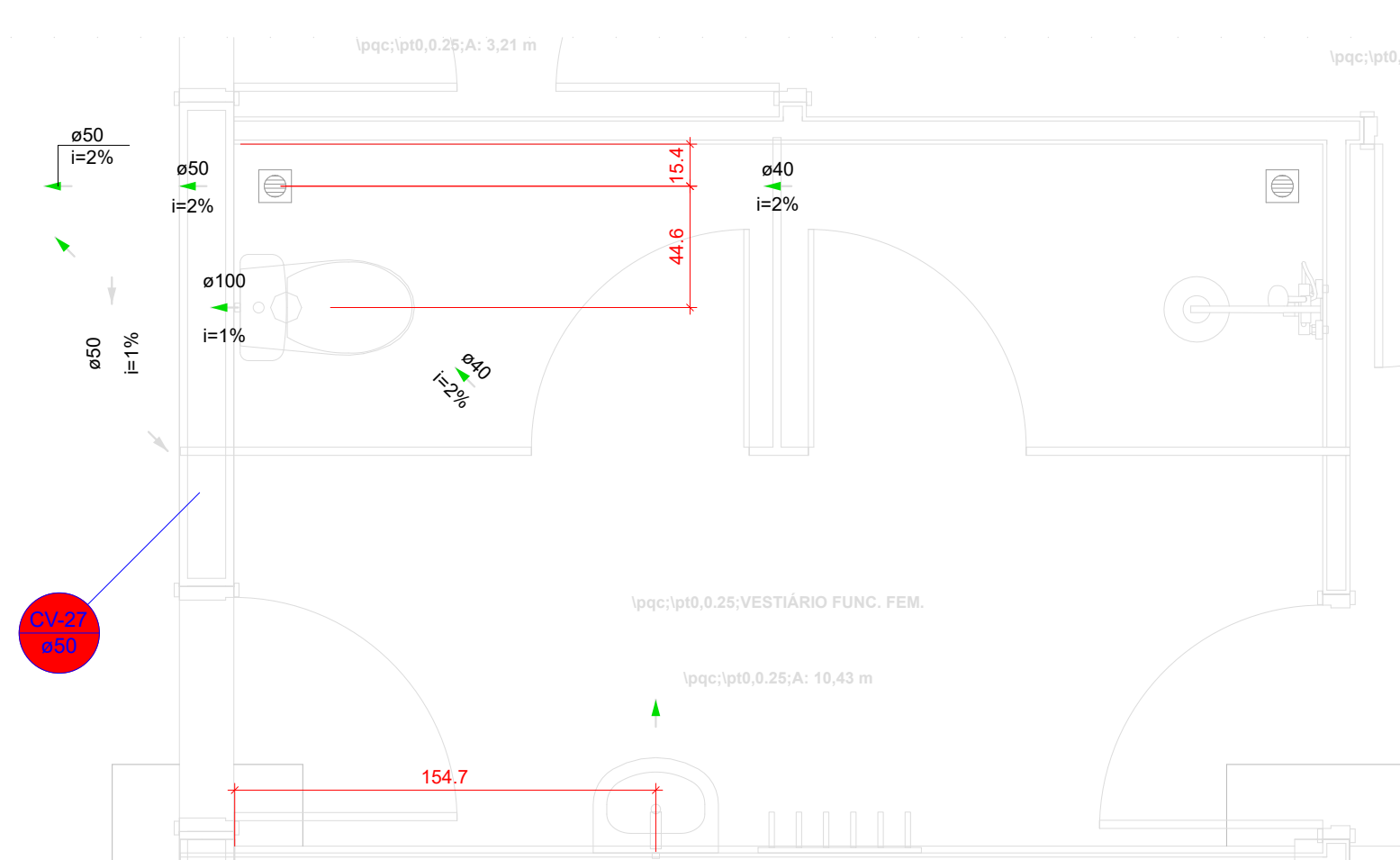

DETALHE SAN-16
1:25

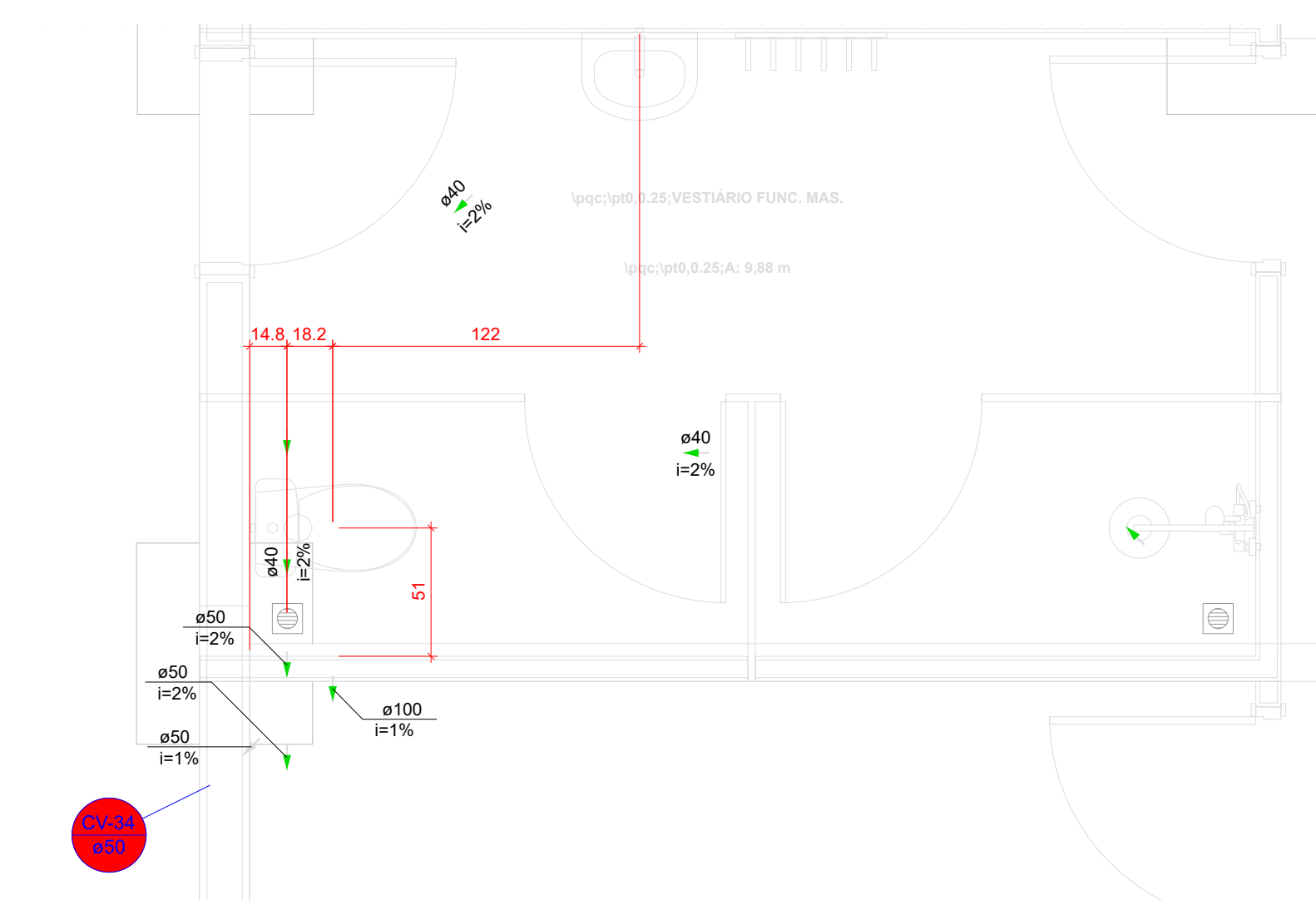

DETALHE SAN-17
1:25

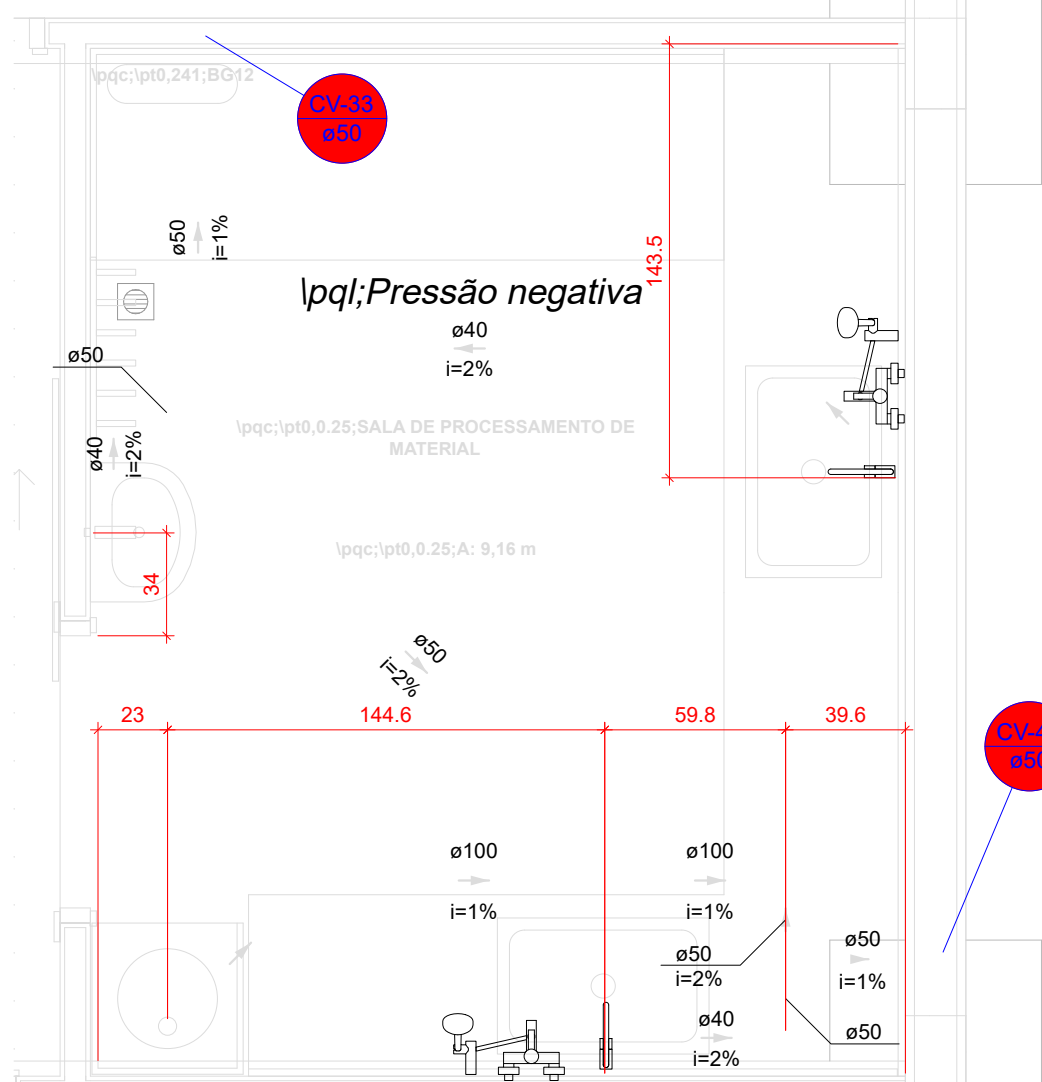

DETALHE SAN-18
1:25

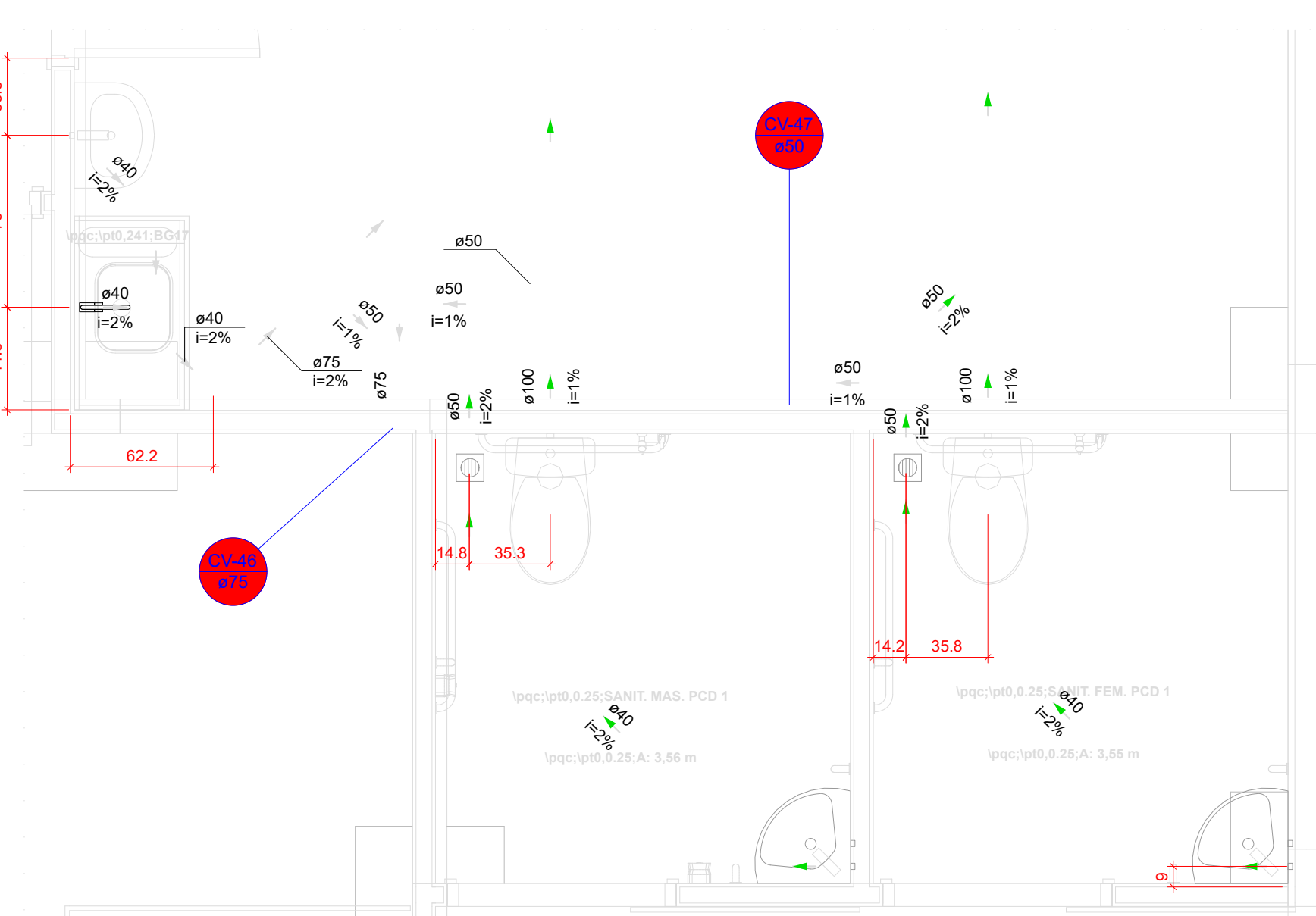

DETALHE SAN-19
1:25

Legenda - CALÇADA	
	Chuveiro Residencial
	Curva 45° curta Amarelo
	Curva 90 curta
	Joelho 45
	Joelho 90
	Joelho 90- coluna sobre
	Junção simples
	Junção simples c/ J45
	Junção simples c/ redução
	Lavatório Residencial com sifão
	Ramais de Ventilação
	Vaso Sanitário c/ curva 90°

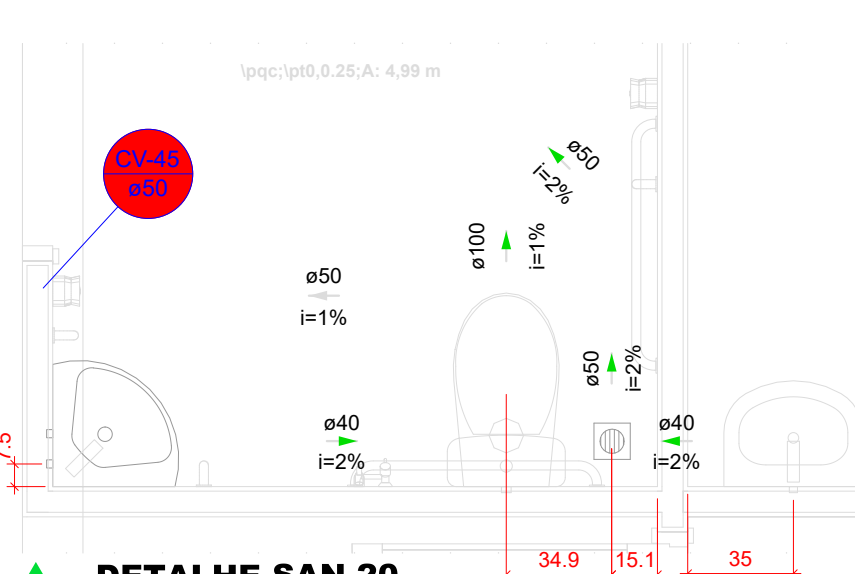

DETALHE SAN-20
1:25

Legenda - CALÇADA	
	Chuveiro Residencial
	Curva 45° curta Amarelo
	Curva 90 curta
	Joelho 45
	Joelho 90
	Joelho 90- coluna sobre
	Junção simples
	Junção simples c/ J45
	Junção simples c/ redução
	Lavatório Residencial com sifão
	Ramais de Ventilação
	Vaso Sanitário c/ curva 90°

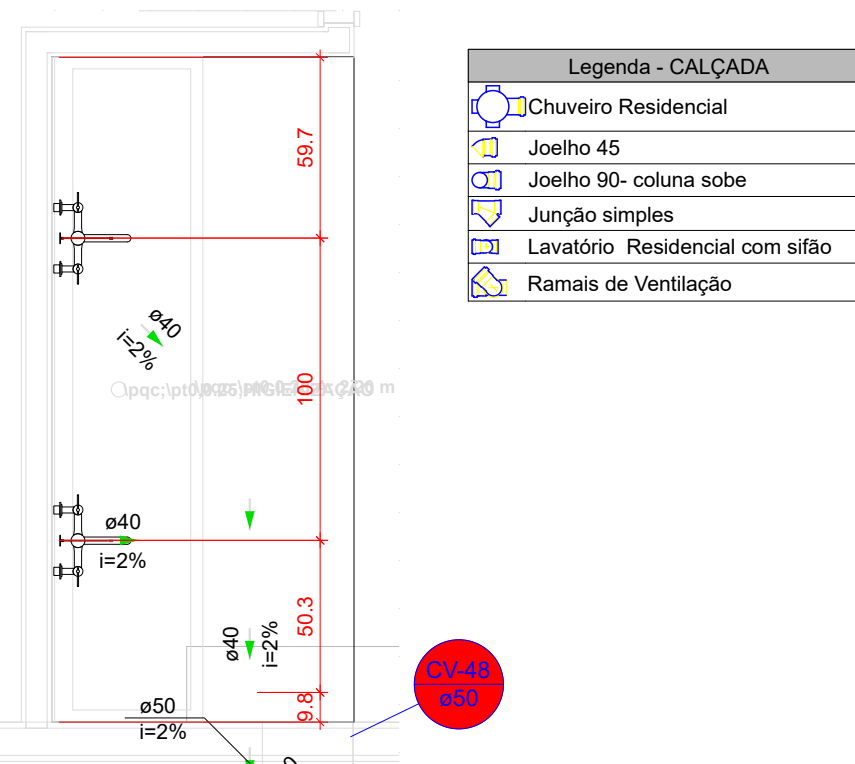

DETALHE SAN-21
1:25

Legenda - CALÇADA	
	Chuveiro Residencial
	Curva 45° curta Amarelo
	Curva 90 curta
	Joelho 45
	Joelho 90
	Joelho 90- coluna sobre
	Junção simples
	Junção simples c/ J45
	Junção simples c/ redução
	Lavatório Residencial com sifão
	Ramais de Ventilação
	Vaso Sanitário c/ curva 90°

Legenda - CALÇADA	
	Chuveiro Residencial
	Curva 45° curta Amarelo
	Curva 90 curta
	Joelho 45
	Joelho 90
	Joelho 90- coluna sobre
	Junção simples
	Junção simples c/ J45
	Junção simples c/ redução
	Lavatório Residencial com sifão
	Ramais de Ventilação
	Vaso Sanitário c/ curva 90°

Legenda de condutores - CALÇADA	
	Esgoto
	Esgoto (Esgoto Sapo)
	Esgoto (Esgoto)
	Pluvial
	Pluvial (Drenos - Ar Condicionado)
	Rescalço
	Ventilação

LUIZ FELIPE CALDEIRA ROCHA

ASSINATURAS E CARIMBOS DO ENTE - APROVAÇÃO E EXECUÇÃO

R01 04/09/2025 EMISSÃO INICIAL

REVISÃO DATA DESCRIÇÃO

TÍTULO DO PROJETO

POLICLÍNICA

PROPRIETÁRIO

MINISTÉRIO DA SAÚDE

SECRETARIA DE ATENÇÃO ESPECIALIZADA À SAÚDE

ORÇ

00.394.544/0109-03

ENGENHEIRO

Secretaria de Atenção Especializada à Saúde

Esplanada dos Ministérios Bloco G Edifício Sede - Ministério da Saúde

CEP 70.055-900 - Brasília- DF

TÍTULO DA PRANCHA

PROJETO HIDROSSANITÁRIO

DESCRIÇÃO DA TAP

DETALHES SANITÁRIOS, NOTAS E LEGENDAS

NOME: PRANCHA - ARQUIVO

REVISÃO R01

UNIDADE CN 18

04/09/2025

ESCALA INDICADA

TALLIS HENRIQUE PEREIRA FONSECA

REGISTRO

284463/D

FOLHA 13/19

FOLHAS E FOLHAS PERSONALIZADAS

PLANTA CHAVE DE SITUAÇÃO

DISCIPLINA

HIDROSSANITÁRIO

ART

MAC0305425889

DIREITOS AUTORAIS RESERVADOS CONFORME LEGISLAÇÃO NACIONAL E INTERNACIONAL

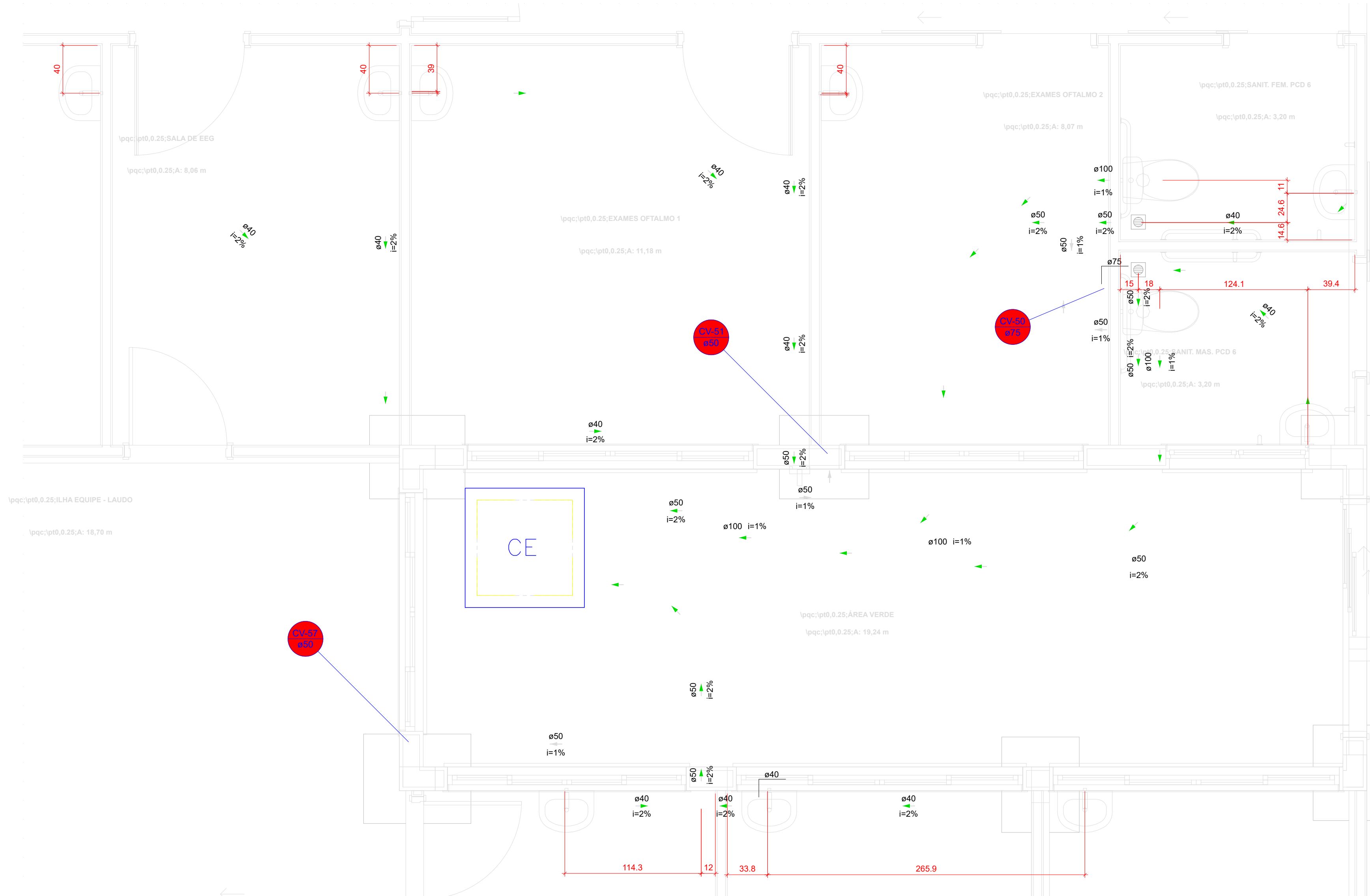

DETALHE SAN-22
1:25

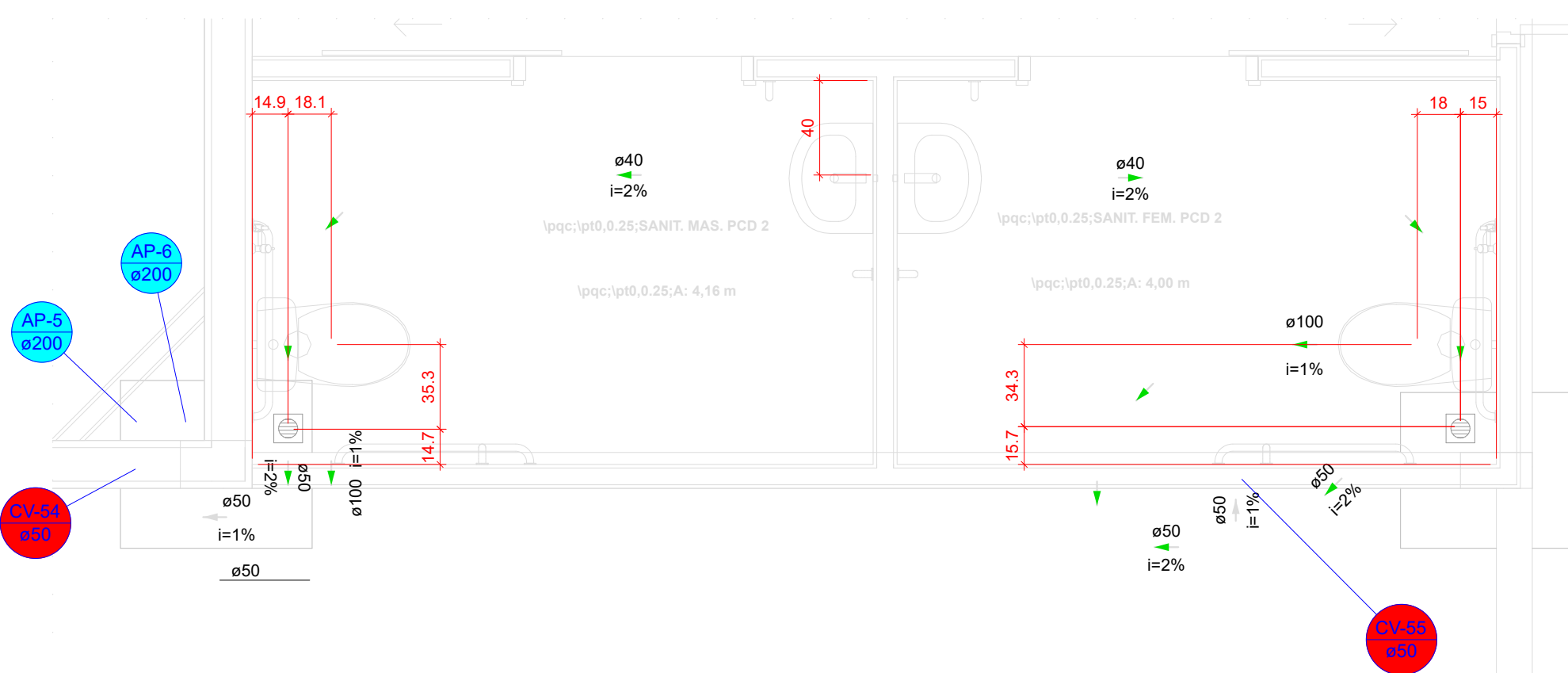

DETALHE SAN-25
1:25

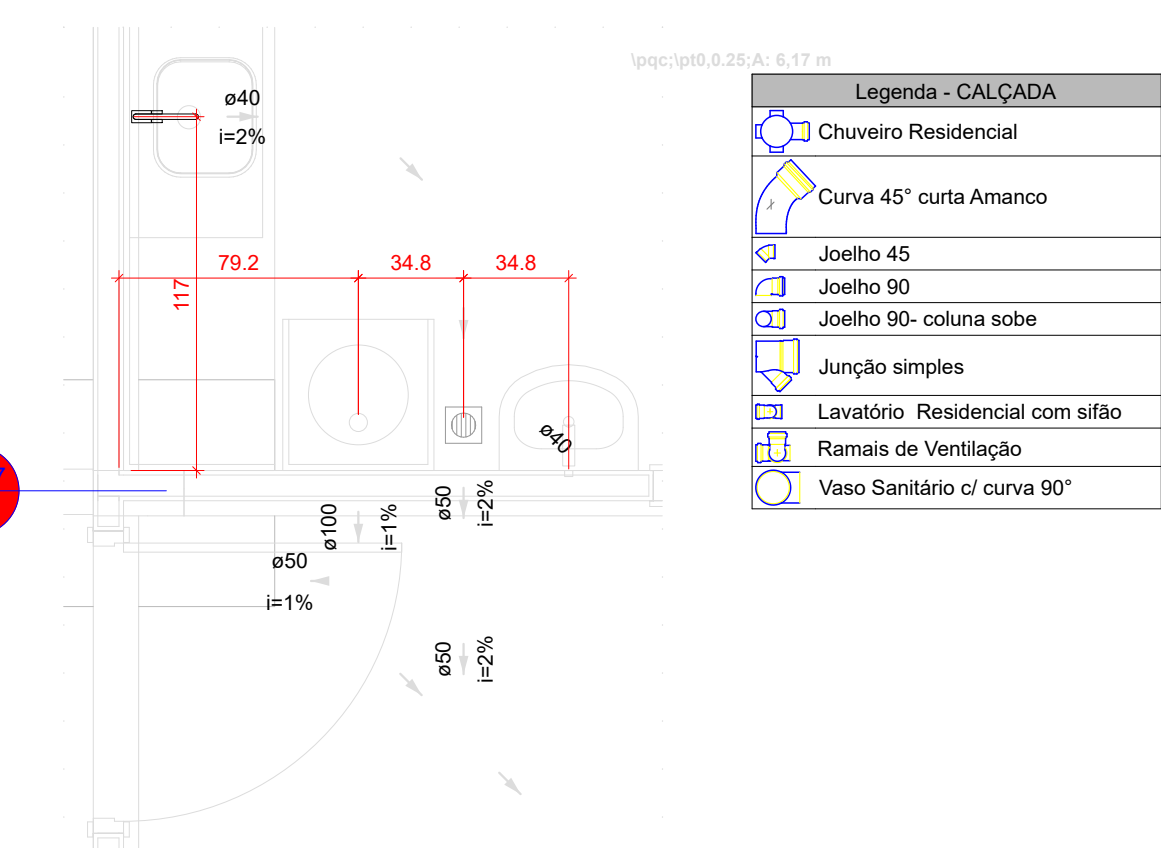

DETALHE SAN-29
1:25

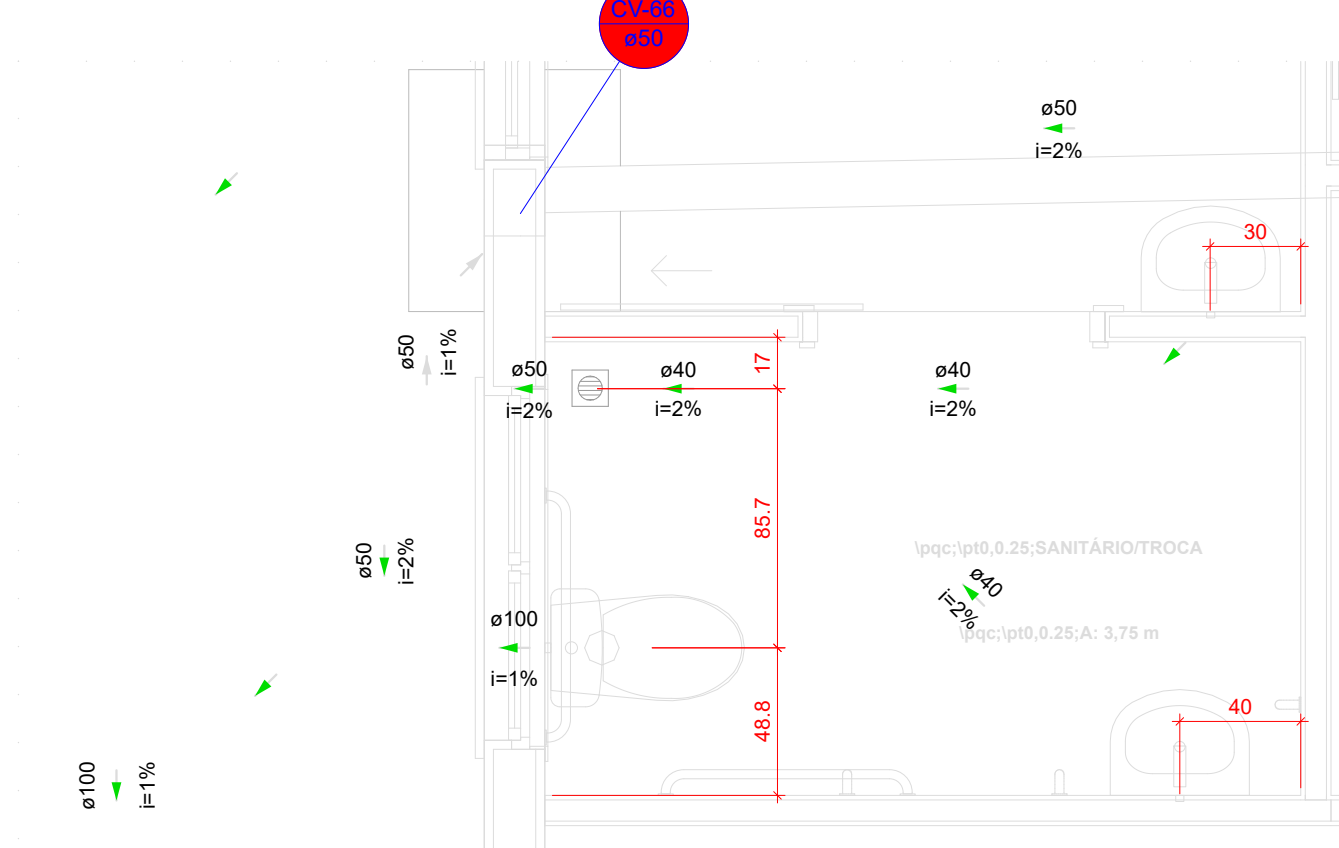

DETALHE SAN-30
1:25

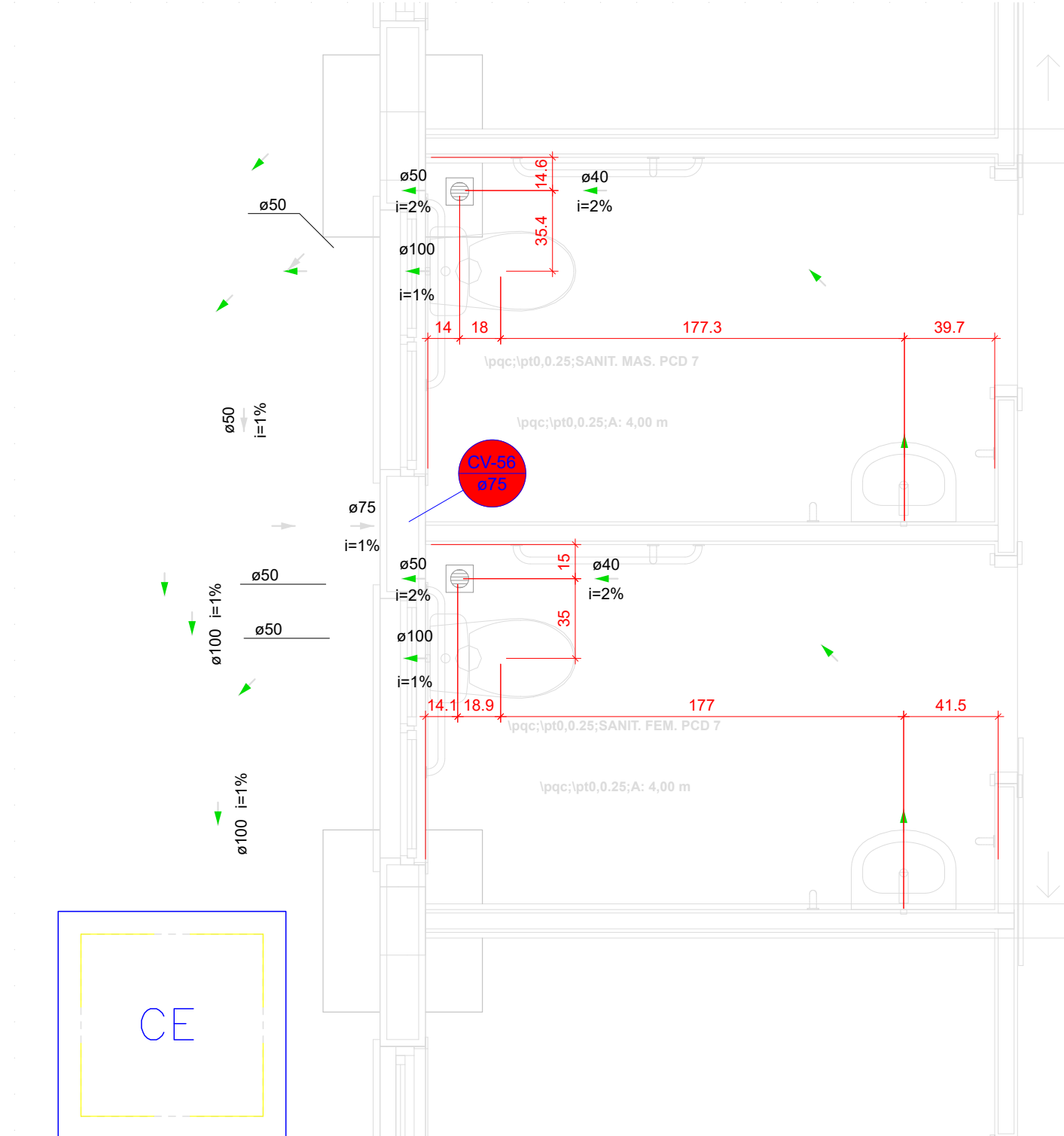

DETALHE SAN-26
1:25

Legenda - CALÇADA	
	Calças Inspeção Esgoto Simples
	Chuveiro Residencial
	Curva 45° curta Amanco
	Joelho 45
	Joelho 90
	Joelho 90- coluna sobre
	Junção simples
	Junção simples c/ redução
	Lavatório Residencial com sifão
	Ramais de Ventilação
	Vaso Sanitário c/ curva 90°

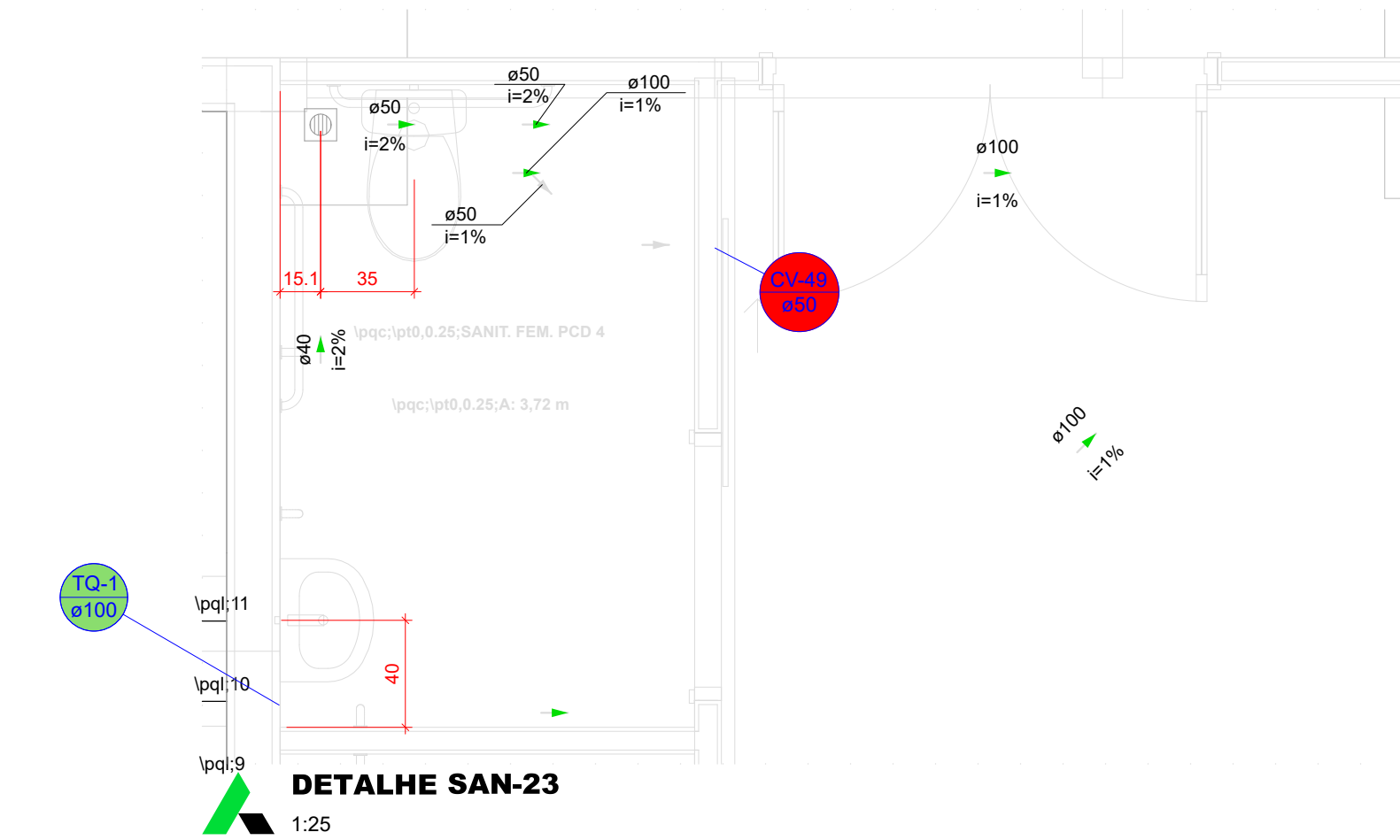

DETALHE SAN-23
1:25

Legenda - CALÇADA	
	Calças Inspeção Esgoto Simples
	Chuveiro Residencial
	Curva 45° curta Amanco
	Joelho 45
	Joelho 90
	Joelho 90- coluna sobre
	Junção simples
	Junção simples c/ redução
	Lavatório Residencial com sifão
	Ramais de Ventilação
	Vaso Sanitário c/ curva 90°

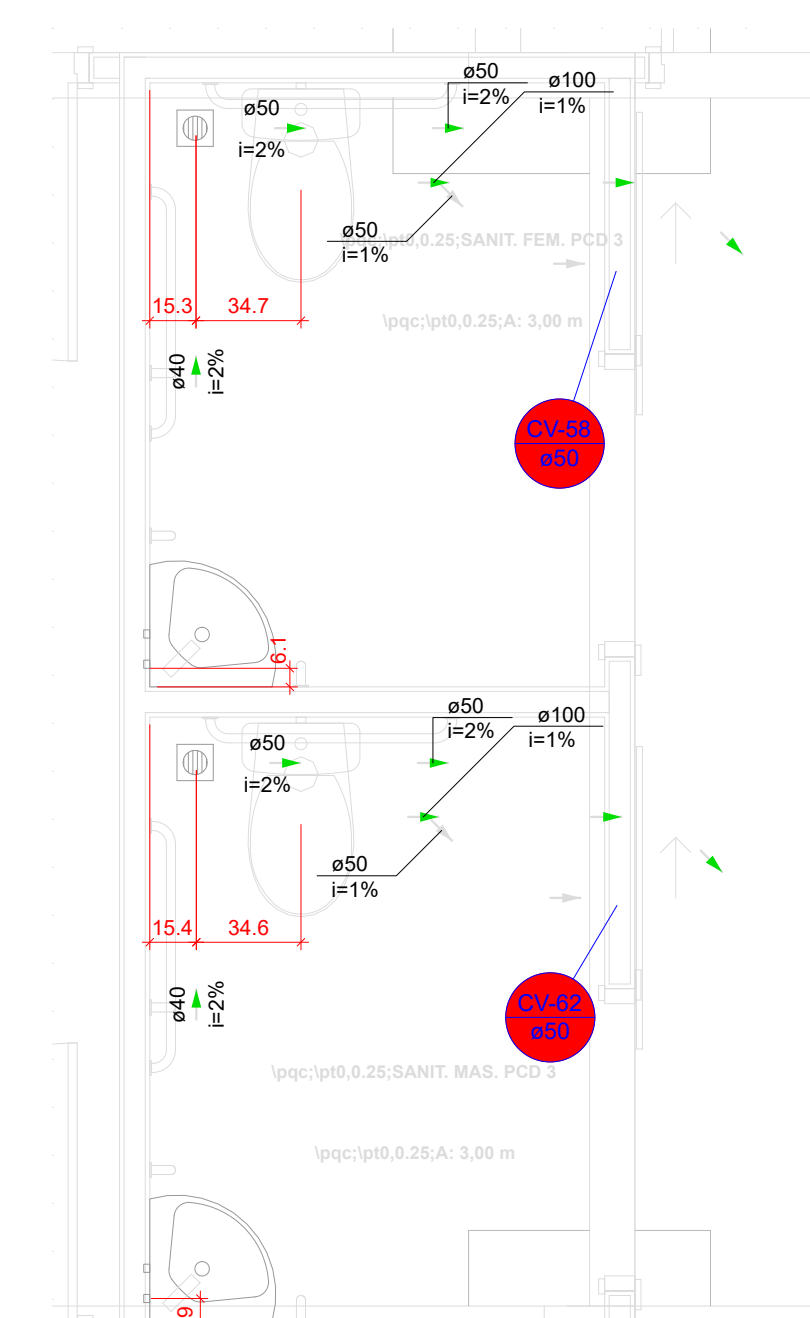

DETALHE SAN-27
1:25

Legenda - CALÇADA	
	Chuveiro Residencial
	Curva 45° curta Amanco
	Joelho 45
	Joelho 90
	Joelho 90- coluna sobre
	Junção simples
	Lavatório Residencial com sifão
	Ramais de Ventilação
	Vaso Sanitário c/ curva 90°

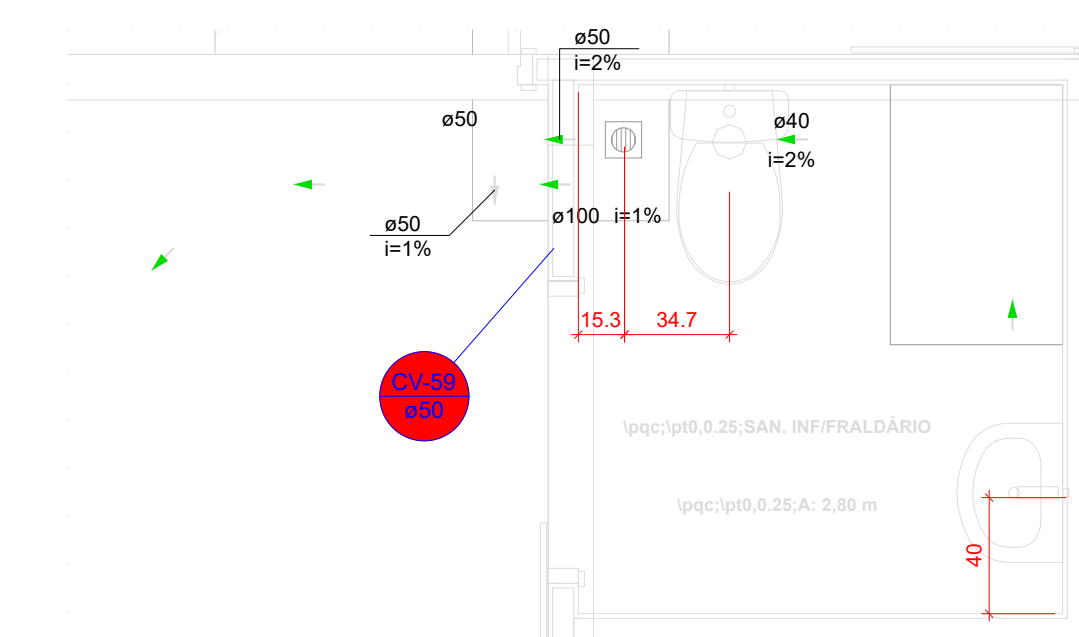

DETALHE SAN-28
1:25

Legenda - CALÇADA	
	Chuveiro Residencial
	Curva 45° curta Amanco
	Joelho 45
	Joelho 90
	Joelho 90- coluna sobre
	Junção simples
	Lavatório Residencial com sifão
	Ramais de Ventilação
	Vaso Sanitário c/ curva 90°

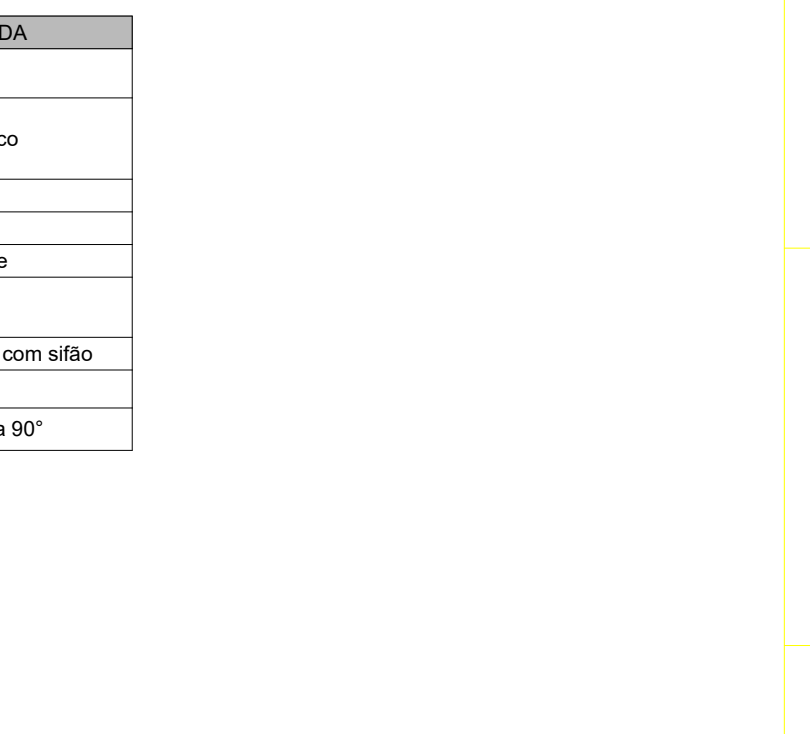

DETALHE SAN-24
1:25

Legenda - CALÇADA	
	Chuveiro Residencial
	Curva 45° curta Amanco
	Joelho 45
	Joelho 90
	Joelho 90- coluna sobre
	Junção simples
	Lavatório Residencial com sifão
	Ramais de Ventilação
	Vaso Sanitário c/ curva 90°

Legenda de condutos - CALÇADA	
	Esgoto
	Esgoto (Esgoto Sujo)
	Esgoto (Gordura)
	Pluvial
	Pluvial (Drenos - Ar Condicionado)
	Recalque
	Ventilação

LUZ FELIPE CALDEIRA ROCHA
CREA: 07/2003

ASSINATURAS E CARIMBOS DO ENTE - APROVAÇÃO E EXECUÇÃO

R01 04/09/2025 EMISSÃO INICIAL

REVISÃO DATA DESCRIÇÃO

TÍTULO DO PROJETO
POLICLINICA

PROPOSTANTE
MINISTÉRIO DA SAÚDE

SECRETARIA DE ATENÇÃO ESPECIALIZADA À SAÚDE

ORÇ
00.294.544/0109-03

ENDEREÇO
Secretaria de Atenção Especializada à Saúde
Esplanada dos Ministérios Bloco G Edifício Sede - Ministério da Saúde
CEP 70.050-900 - Brasília- DF

TÍTULO DA PRANCHA
PROJETO HIDROSSANITÁRIO

DESCRIÇÃO DA TAPA
DETALHES SANITÁRIOS, NOTAS E LEGENDAS

NOME: PRANCHA - ARQUIVO

REVISÃO R01

UNIDADE CN 16

04/09/2025

ESCALA INDICADA

284463/D

FOLHAS E FOLHAS PERSONALIZADAS

REGISTRO

PLANTA CHAVE DE SITUAÇÃO

DISCIPLINA
HIDROSSANITÁRIO

ART
M63005452889

14

15

16

DETALHE SAN-31
1:25

Legenda - CALÇADA	
	Chuveiro Residencial
	Curva 45° curta Amanco
	Joelho 45
	Joelho 90
	Joelho 90- coluna sobre
	Junção simples
	Lavatório Residencial com sifão
	Ramais de Ventilação
	Vaso Sanitário c/ curva 90°

Legenda - CALÇADA	
	Chuveiro Residencial
	Curva 45° curta Amanco
	Joelho 45
	Joelho 90
	Joelho 90- coluna sobre
	Junção simples
	Junção simples c/ J45
	Lavatório Residencial com sifão
	Ramais de Ventilação
	Vaso Sanitário c/ curva 90°

DIREITOS AUTORAIS RESERVADOS CONFORME LEGISLAÇÃO NACIONAL E INTERNACIONAL

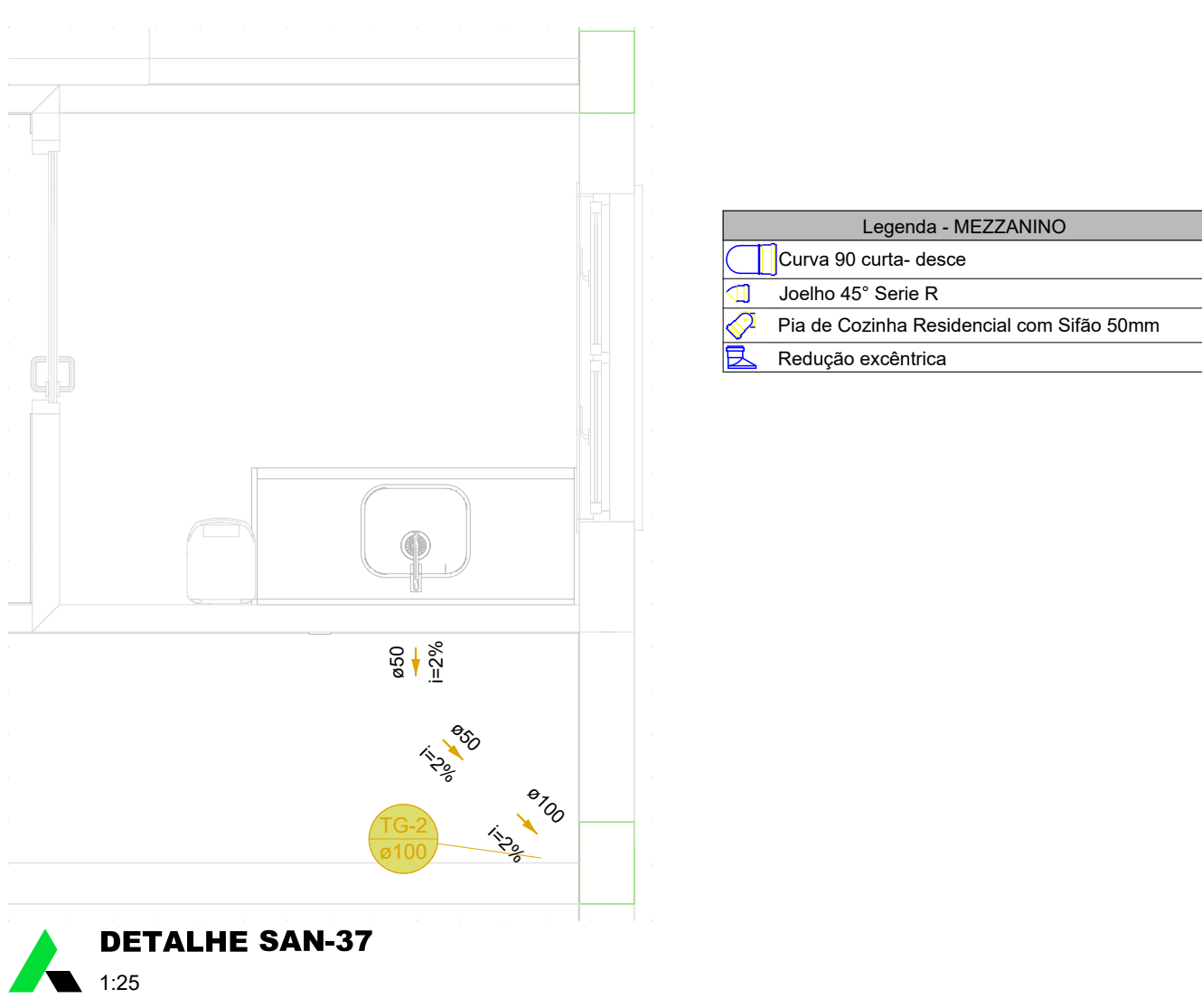
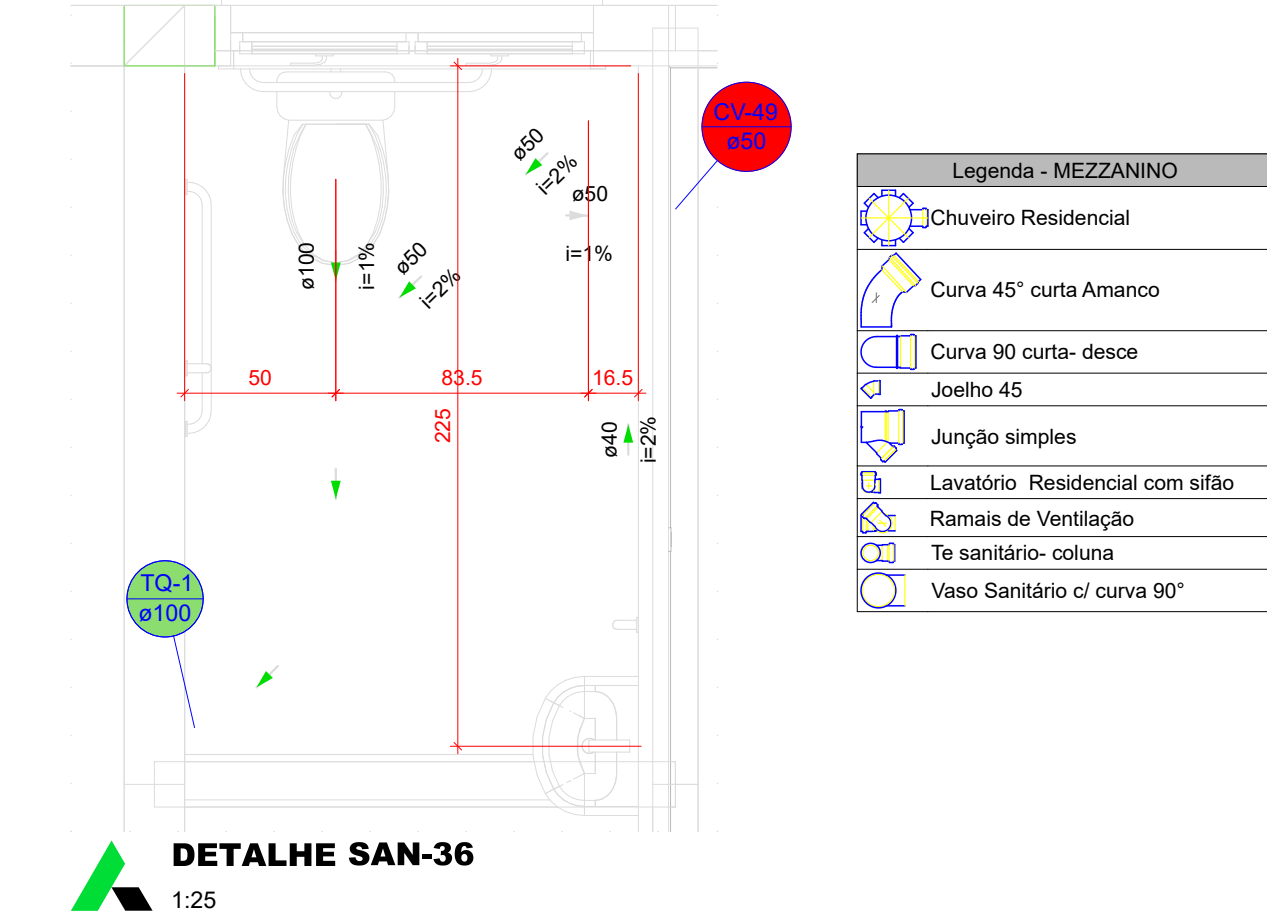
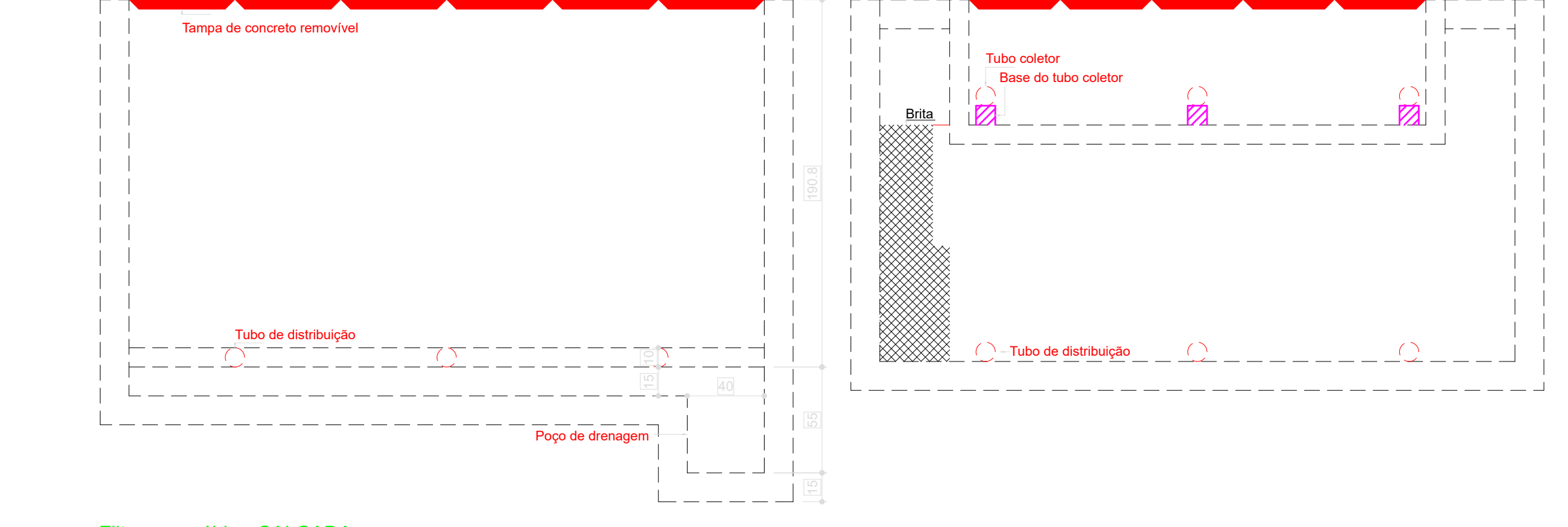
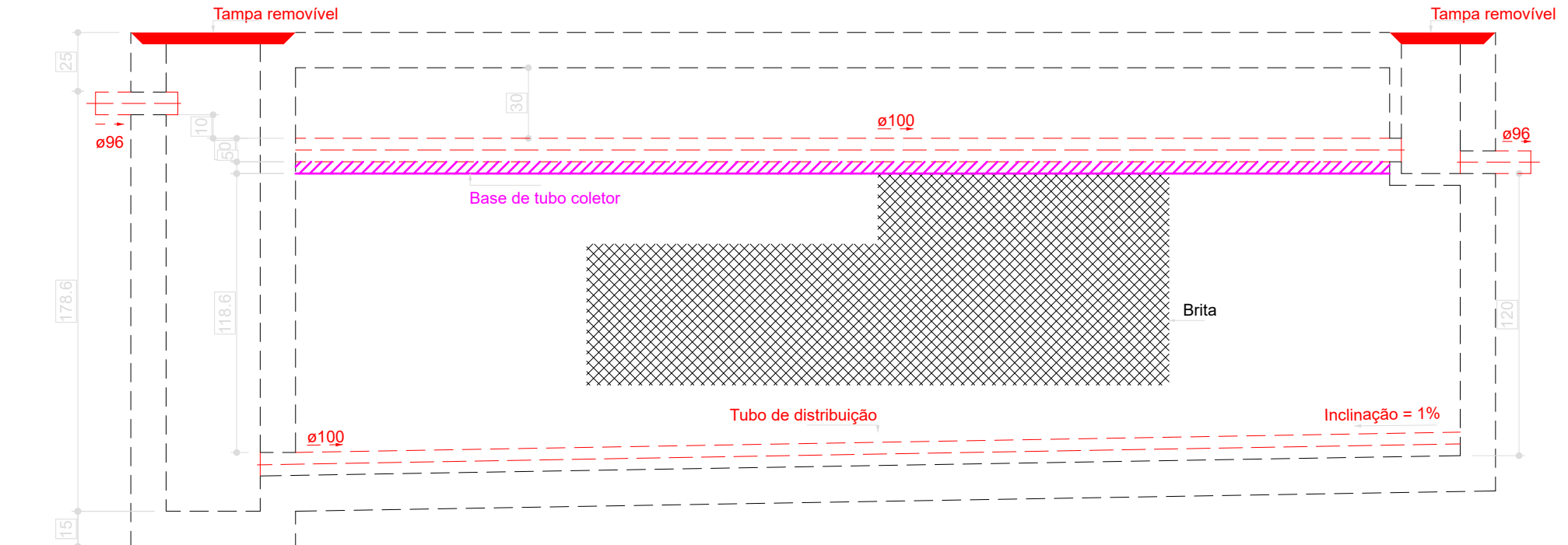
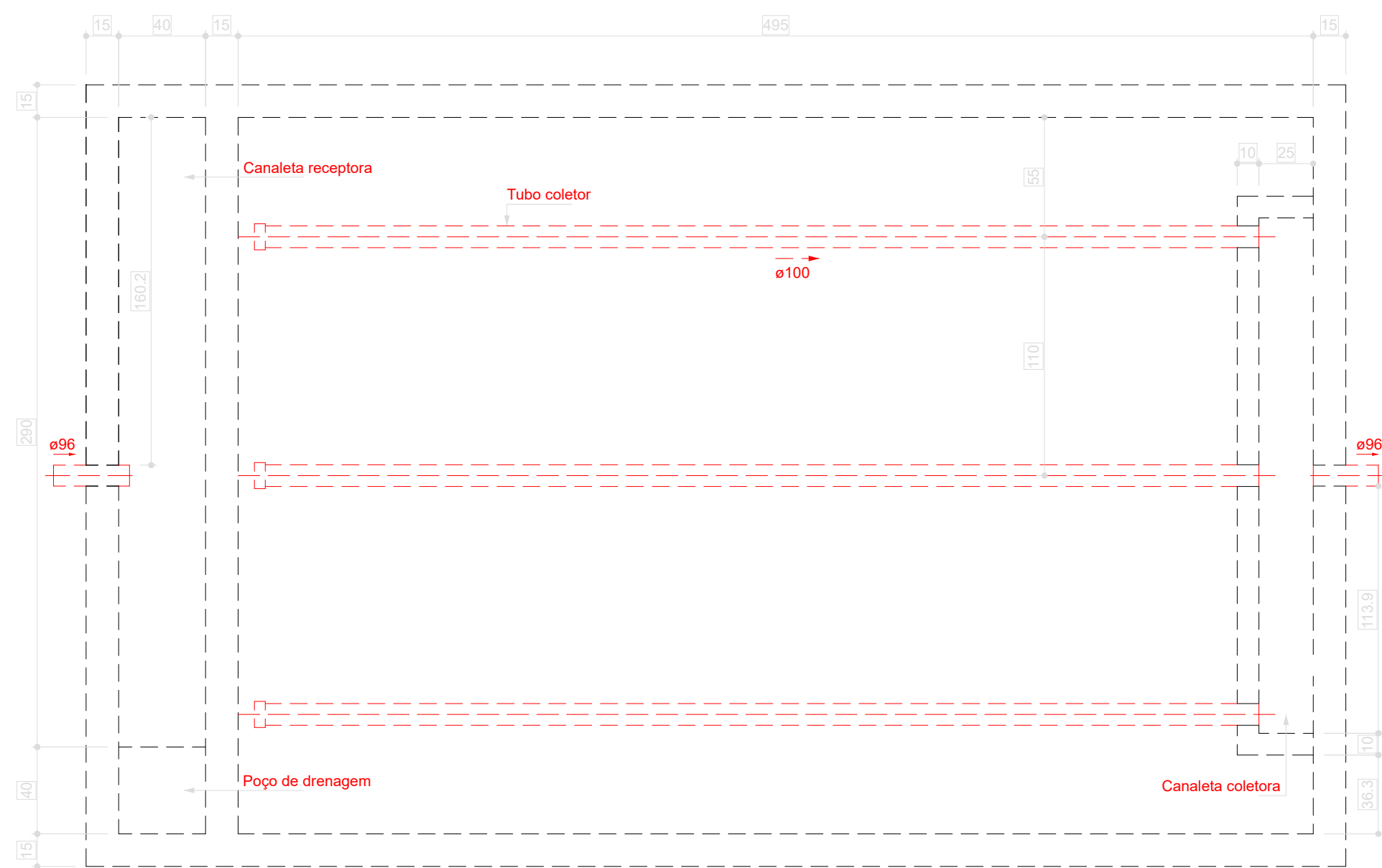
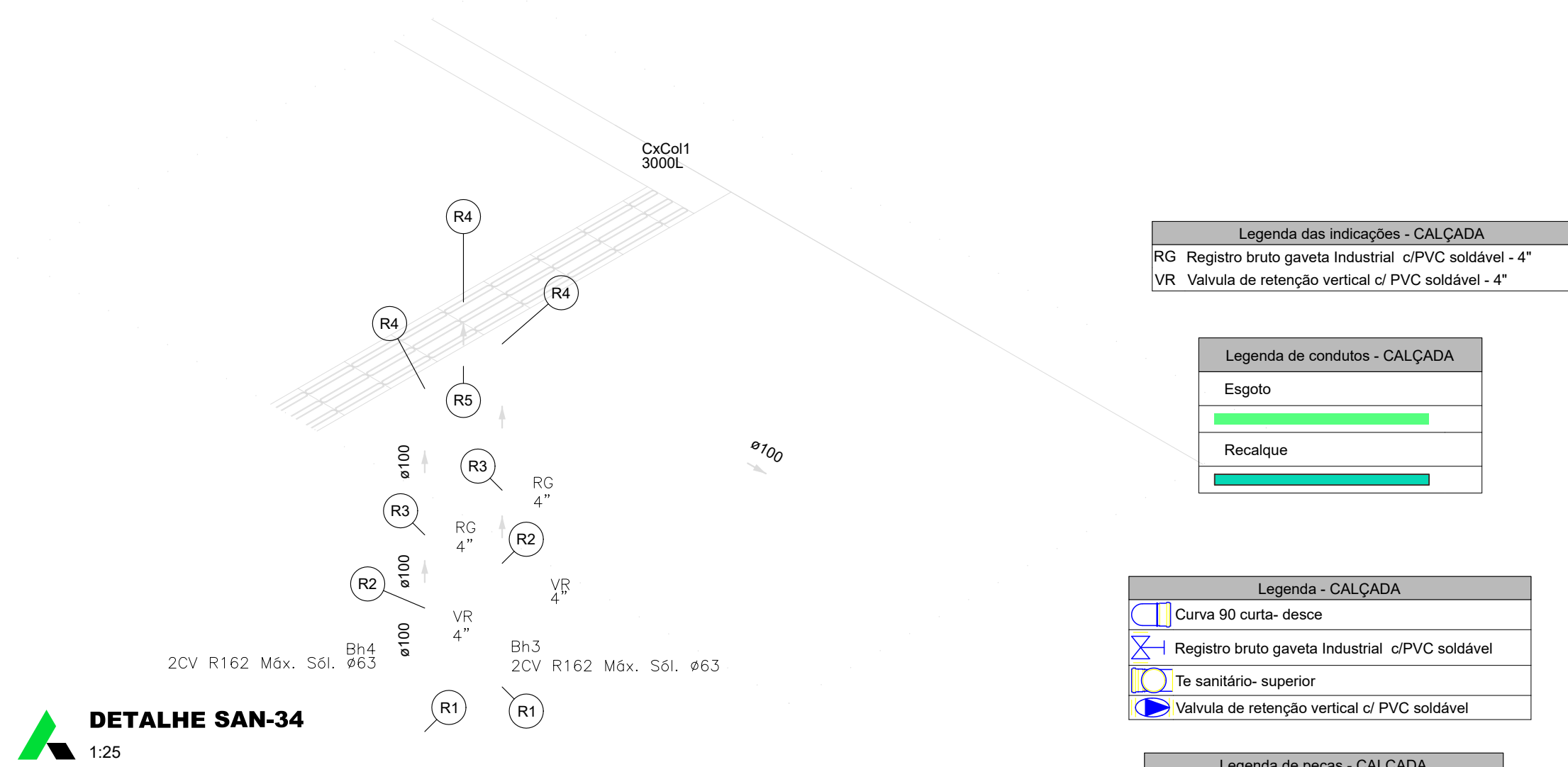
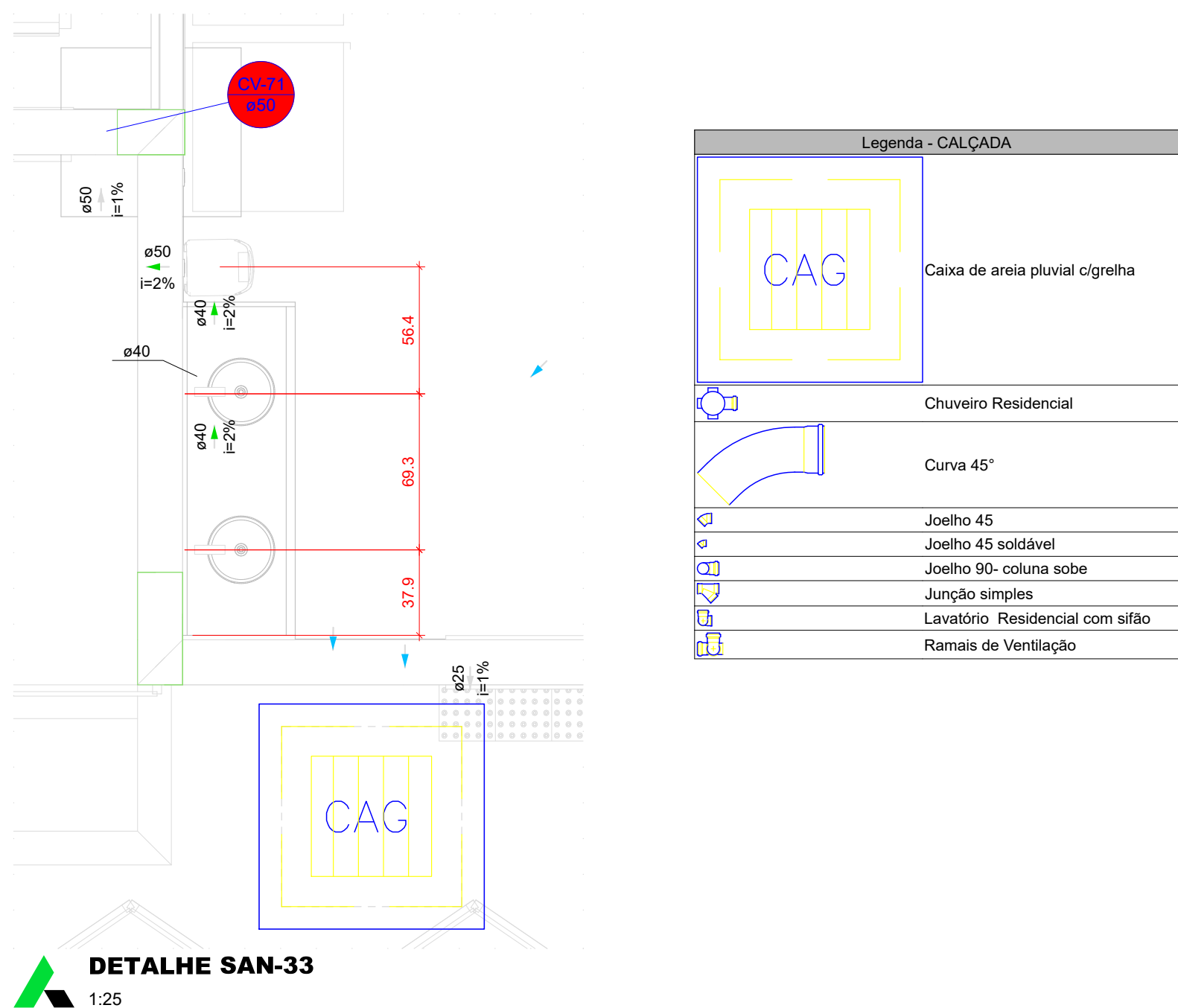
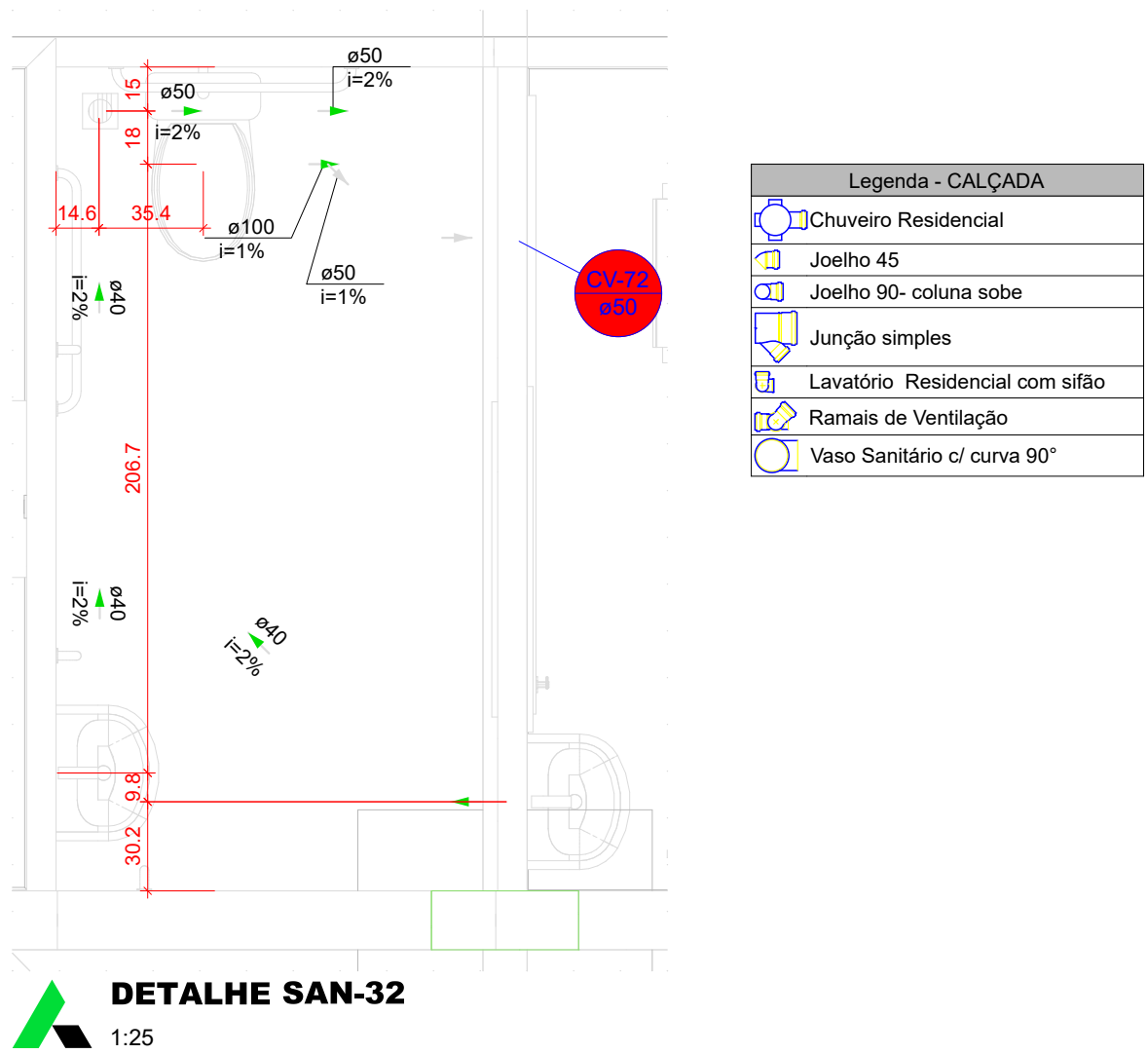

Legenda de condutos - CALÇADA

Esgoto
Esgoto (Esgoto Sujo)
Esgoto (Condura)
Pluvial
Pluvial (Drenos - Ar Condicionado)
Rocalque
Ventilação

LUZ FELLIPE CALDEIRA ROCHA CREA: 07/2003		PLANTA CHAVE DE SITUAÇÃO	
ASSINATURAS E CARIMBOS DO ENTE - APROVAÇÃO E EXECUÇÃO			
R01	04/09/2025	EMISSÃO INICIAL	
REVISÃO	DATA	DESCRIÇÃO	
TÍTULO DO PROJETO POLICLINICA			
PROPOSTOR: MINISTÉRIO DA SAÚDE SECRETARIA DE ATENÇÃO ESPECIALIZADA À SAÚDE			
ORÇ. R\$ 294.544/0109-03			
ENCOMENDADO: Secretaria de Atenção Especializada à Saúde Esplanada dos Ministérios Bloco G Edifício Sede - Ministério da Saúde CEP 70.005-900 - Brasília- DF			
TÍTULO DA PRANCHA PROJETO HIDROSSANITÁRIO			
DESCRIÇÃO DA ETAPA DETALHES SANITÁRIOS, NOTAS E LEGENDAS		FOLHA: 15/19	
NOBRE: PRANCHA - ARQUIVO	REVISÃO: R01	UNIDADE: CN 18	04/09/2025
TALLIS HENRIQUE PEREIRA FONSECA		284463/D	FOLHAS 15 E FOLHAS PERSONALIZADAS
AUTORIA/INTELCTUAL		REGISTRO	

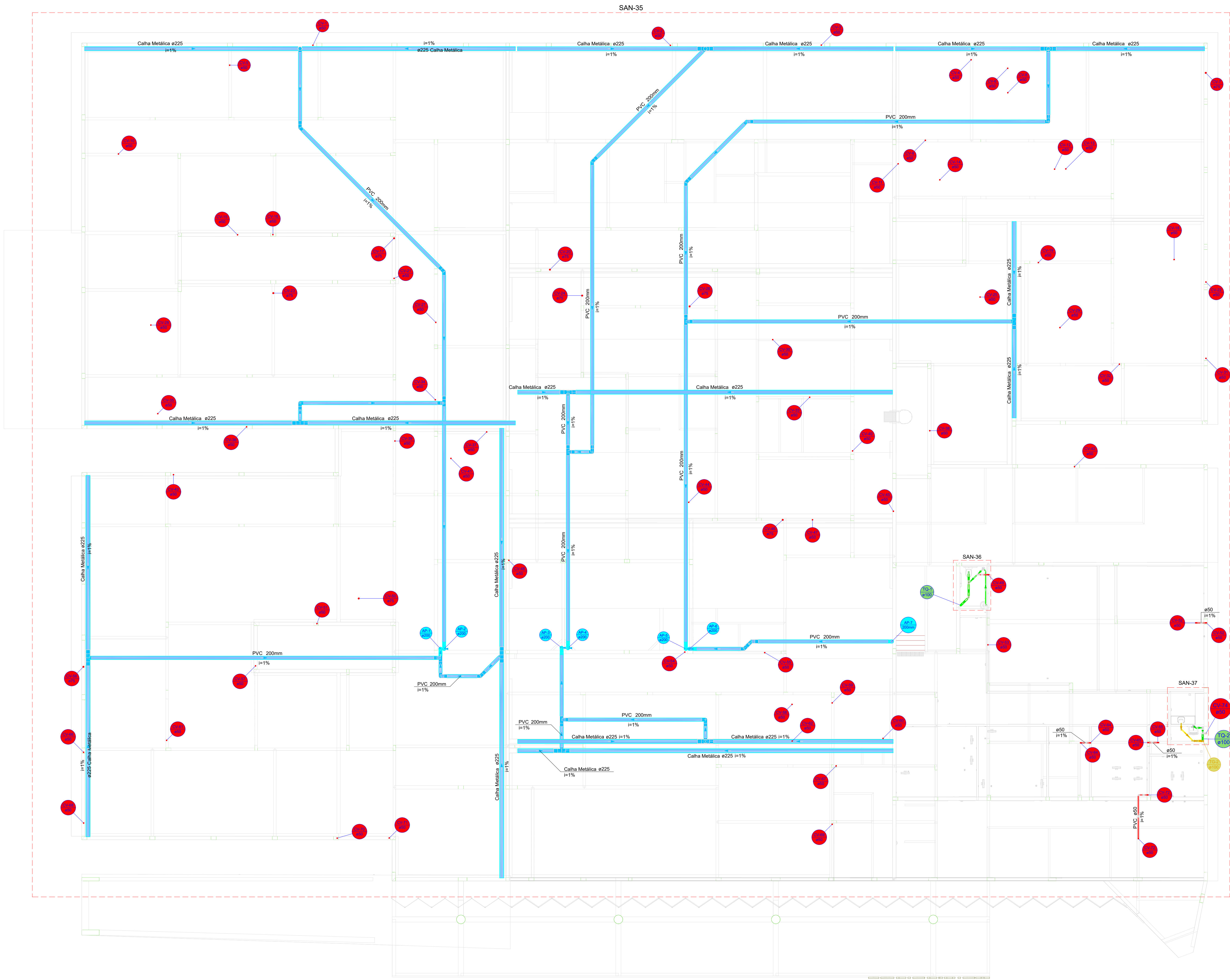

Legenda - MEZZANINO	
	Adaptação para bocal semi-circular e/terminação
	Chuveiro Residencial
	Curva 45°
	Curva 45° curta Amarelo
	Curva 90° curta Verde
	Curva 90°
	Joelho 45°
	Joelho 45° Série R
	Joelho 90°
	Joelho 90° coluna sobre
	Junção simples
	Lavatório Residencial com sifão
	Lixa simples- coluna
	Pia de Cozinha Residencial com Sifão 50mm
	Ramais de Ventilação
	Redução esdréxica
	Tanque de Lavar Roupas DN 40mm
	Tc sanitário- coluna
	Terminal de ventilação- coluna
	Vaso Sanitário c/ curva 90°

PLANTA - SANITÁRIO - MEZANINO
ESC. 1/100

LUZ FELLIPE CALDEIRA ROCHA CREA: 07/2003		PLANTA CHAVE DE SITUAÇÃO	
ASSINATURAS E CARIMBOS DO ENTE - APROVAÇÃO E EXECUÇÃO			
R01	04/09/2025	EMISSÃO INICIAL	
REVISÃO	DATA	DESCRIÇÃO	
TÍTULO DO PROJETO POLICLINICA			
PROPOSTANTE MINISTÉRIO DA SAÚDE			
SECRETARIA DE ATENÇÃO ESPECIALIZADA À SAÚDE			
ORÇ. 00.294.544/0109-03			
ENCOMENDADO Secretaria de Atenção Especializada à Saúde Esplanada dos Ministérios Bloco G Edifício Sede - Ministério da Saúde CEP 70.055-900 - Brasília- DF			
DISCIPLINA HIDROSSANITÁRIO			
ART M302054291889			
TÍTULO DA PRANCHA PROJETO HIDROSSANITÁRIO			
DESCRIÇÃO DA ETAPA PLANTA SANITÁRIO MEZZANINO. NOTAS, LEGENDAS.		FOLHA: 16/19	
NOME: PRANCHA - ARQUIVO		REVISÃO R01	UNIDADE CM 16
AUTORIA/INTELCTUAL TALLIS HENRIQUE PEREIRA FONSECA		04/09/2025	284463/D
REGISTRO		FOLHAS E FOLHAS PERSONALIZADAS	

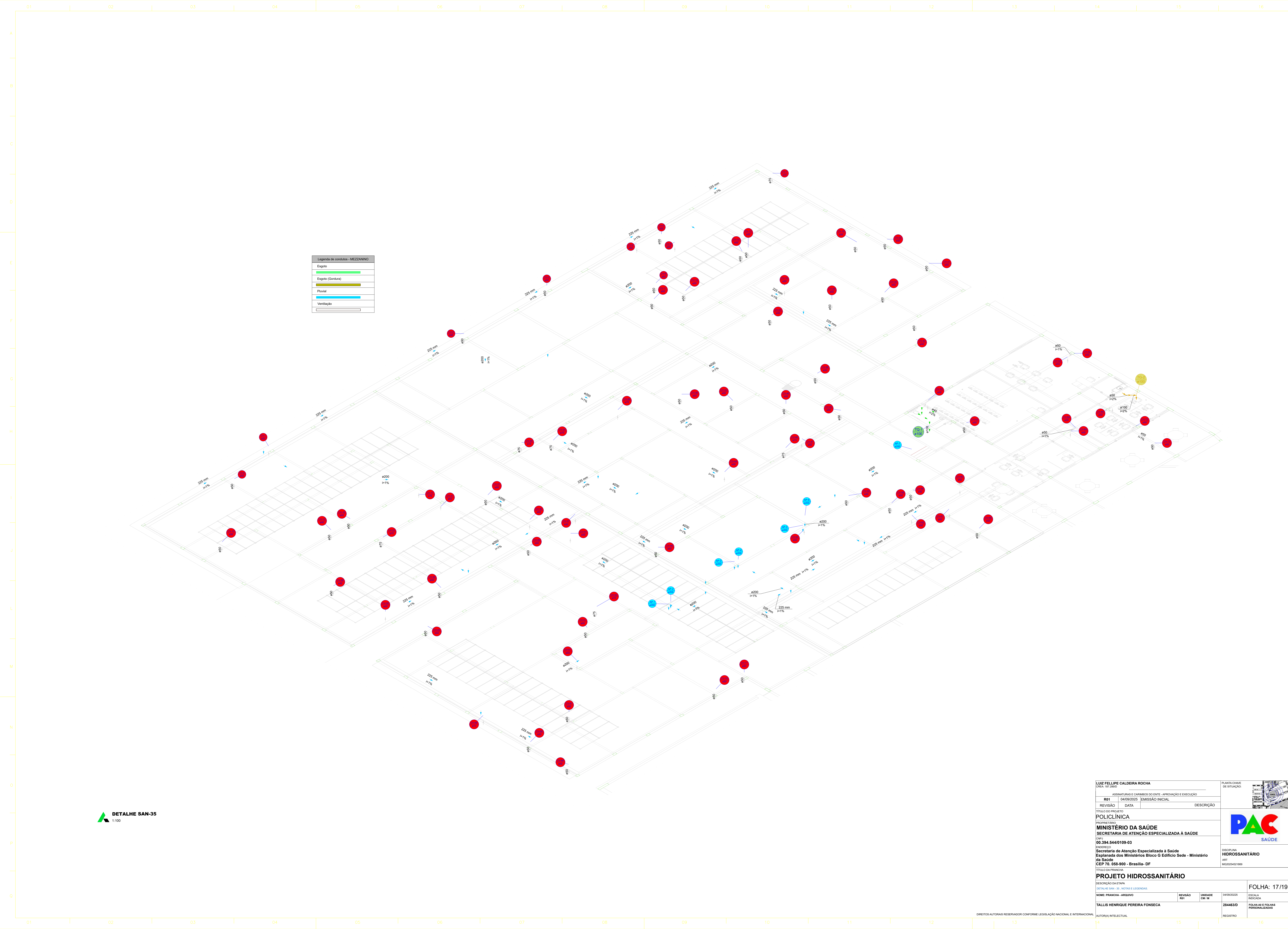

DETALHE SAN-35
1:100

LUIZ FELLIPE CALDEIRA ROCHA CREA: 07/2003			PLANTA CHAVE DE SITUAÇÃO	
ASSINATURAS E CARIMBOS DO ENTE - APROVAÇÃO E EXECUÇÃO				
R01	04/09/2025	EMISSÃO INICIAL		
REVISÃO	DATA	DESCRIÇÃO		
TÍTULO DO PROJETO POLICLINICA				
PROPOSTANTE MINISTÉRIO DA SAÚDE				
SECRETARIA DE ATENÇÃO ESPECIALIZADA À SAÚDE				
ORÇ. 00.394.544/0109-03				
ENCOMENDADO Secretaria de Atenção Especializada à Saúde Esplanada dos Ministérios Bloco G Edifício Sede - Ministério da Saúde CEP 70. 055-900 - Brasília- DF				
DISCIPLINA HIDROSSANITÁRIO				
ART M303054251889				
TÍTULO DA PRANCHA PROJETO HIDROSSANITÁRIO				
DESCRIÇÃO DA ETAPA DETALHE SAN - 35 - NOTAS E LEGENDAS				FOLHA: 17/19
NOBRE PRANCHA - ARQUIVO	REVISÃO R01	UNIDADE CM 1/4	04/09/2025	ESCALA INDICADA
TALLIS HENRIQUE PEREIRA FONSECA			284463/D	FOLHAS AS E FOLHAS PERSONALIZADAS
AUTORIA/INTELCTUAL			REGISTRO	

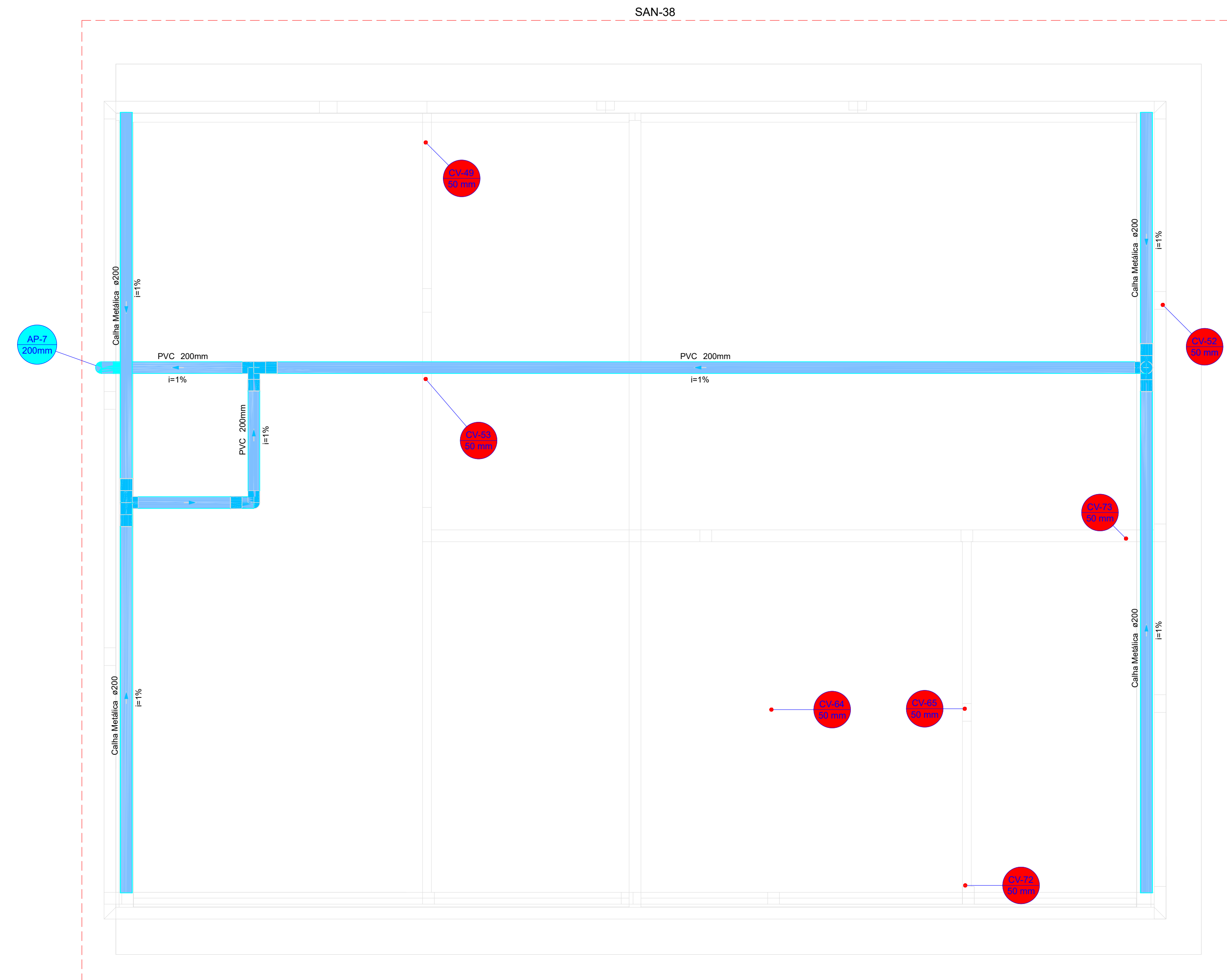

PLANTA - SANITÁRIO - COBERTURA
ESC. 1/100

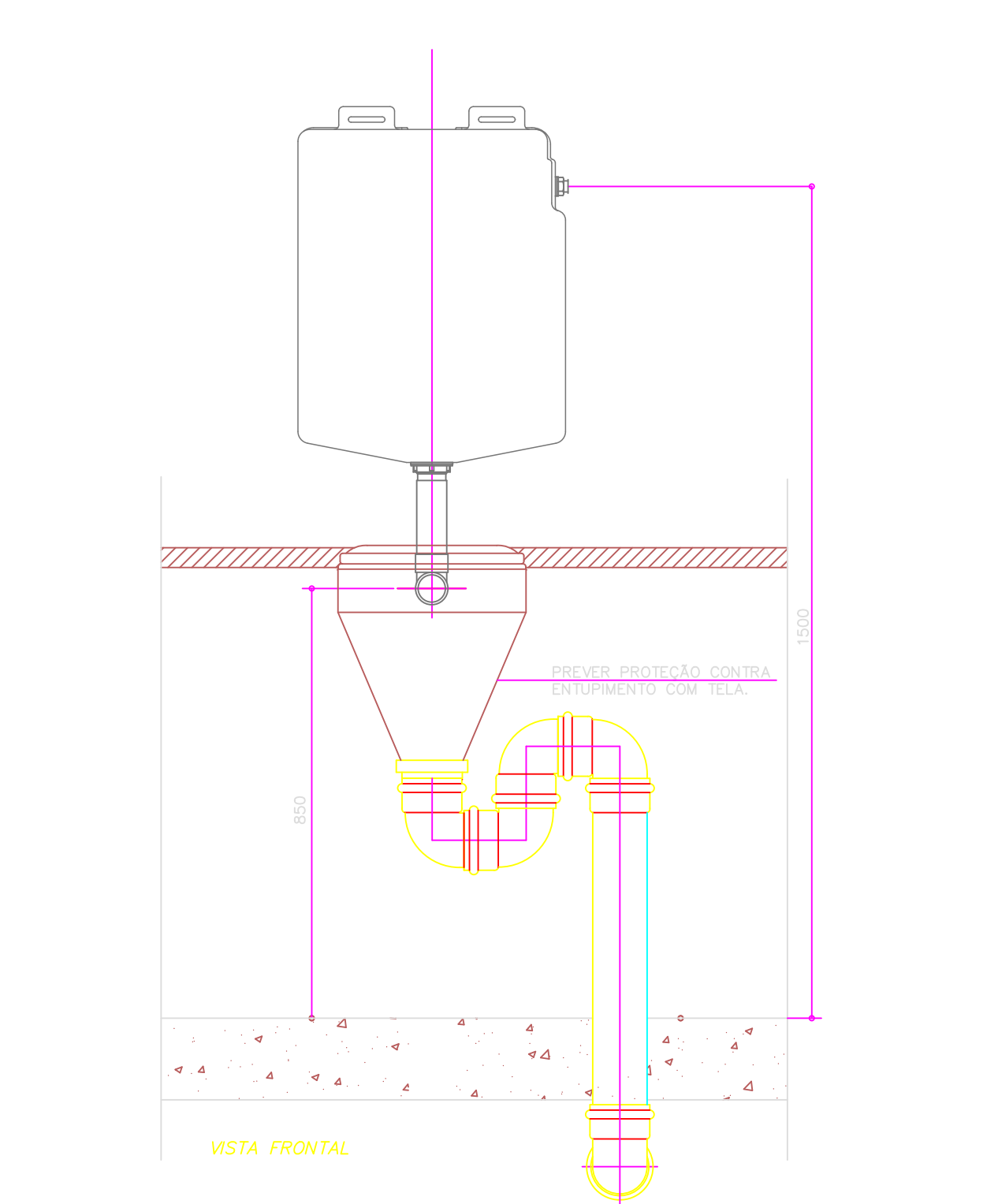
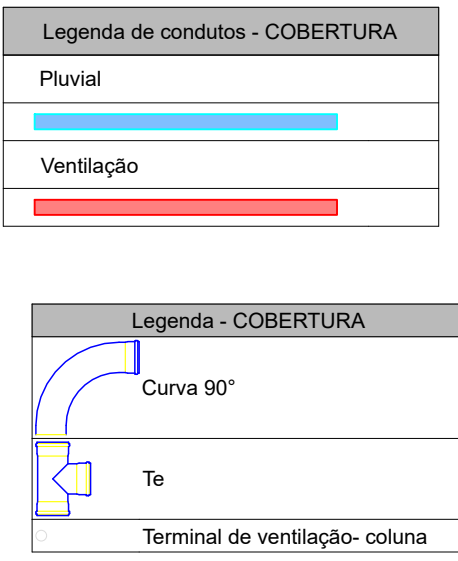

EXPURG. - LIGAÇÃO DO CONF. COM VÁLVULA DE DESCARGA
SEM ESCALA

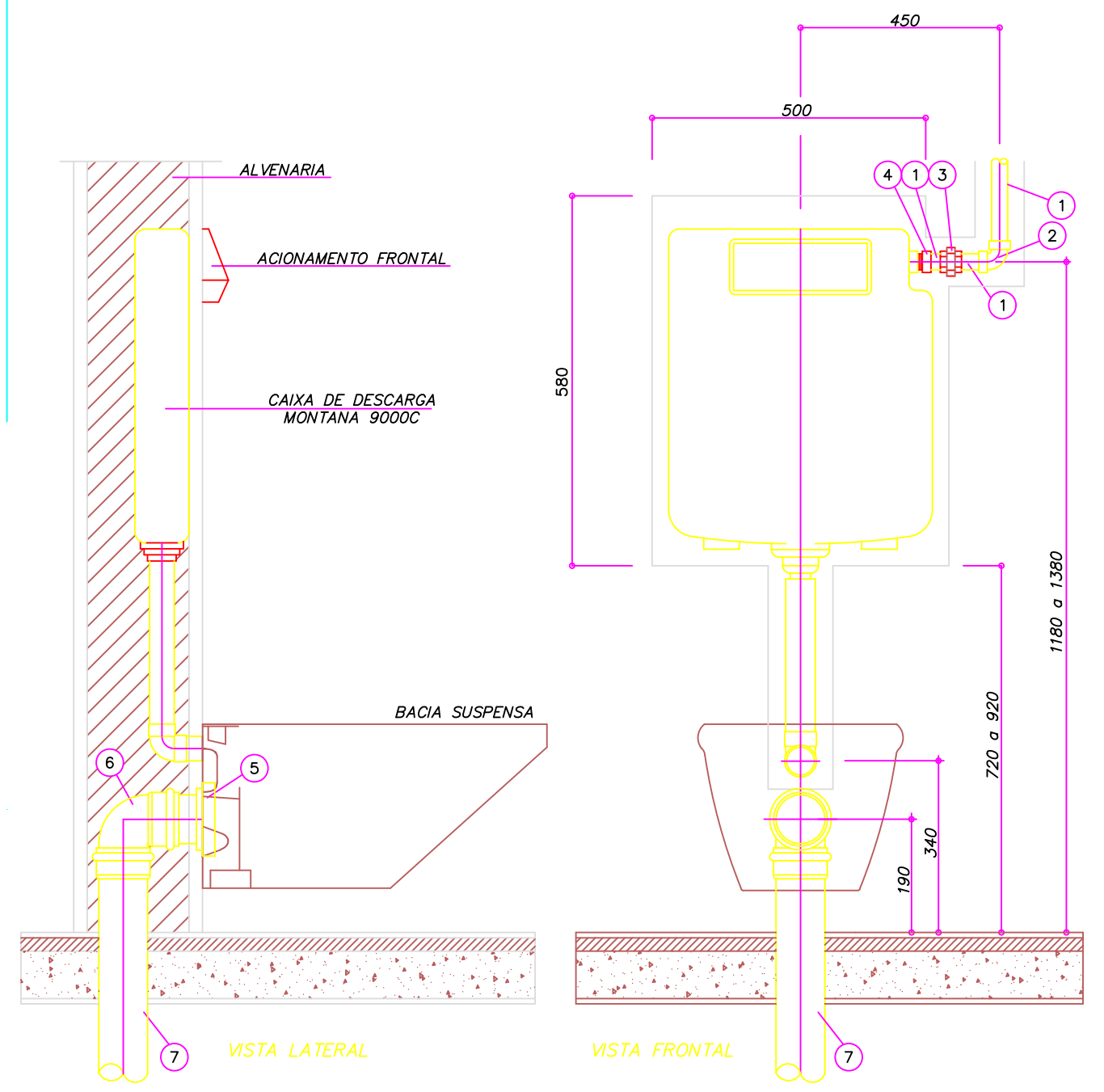

ITEM	DESCRIÇÃO
1	TUBO DE PVC RÍGIDO SOLDÁVEL MARROM - Ø125 mm
2	JOELHO 90° SOLDÁVEL - Ø125 mm
3	UNÃO SOLDÁVEL PVC RÍGIDO MARROM - Ø125mm
4	LULA DE REDUÇÃO SOLDÁVEL E COM BUCHA DE LATÃO
5	PVC RÍGIDO AZUL - 200mm x 1,25
6	LIGAÇÃO PARA SADA DE VASO SANITÁRIO - Ø100mm
7	TUBO DE PVC RÍGIDO PARA ESGOTO PRIMÁRIO-Ø100mm

LIGAÇÃO DA BACIA C/ CAIXA ACOPLADA EMBUTIDA EM ALVENARIA
SEM ESCALA
* DISTÂNCIA VARIA EM FUNÇÃO DO MODELO DA BACIA DE 26 A 33cm

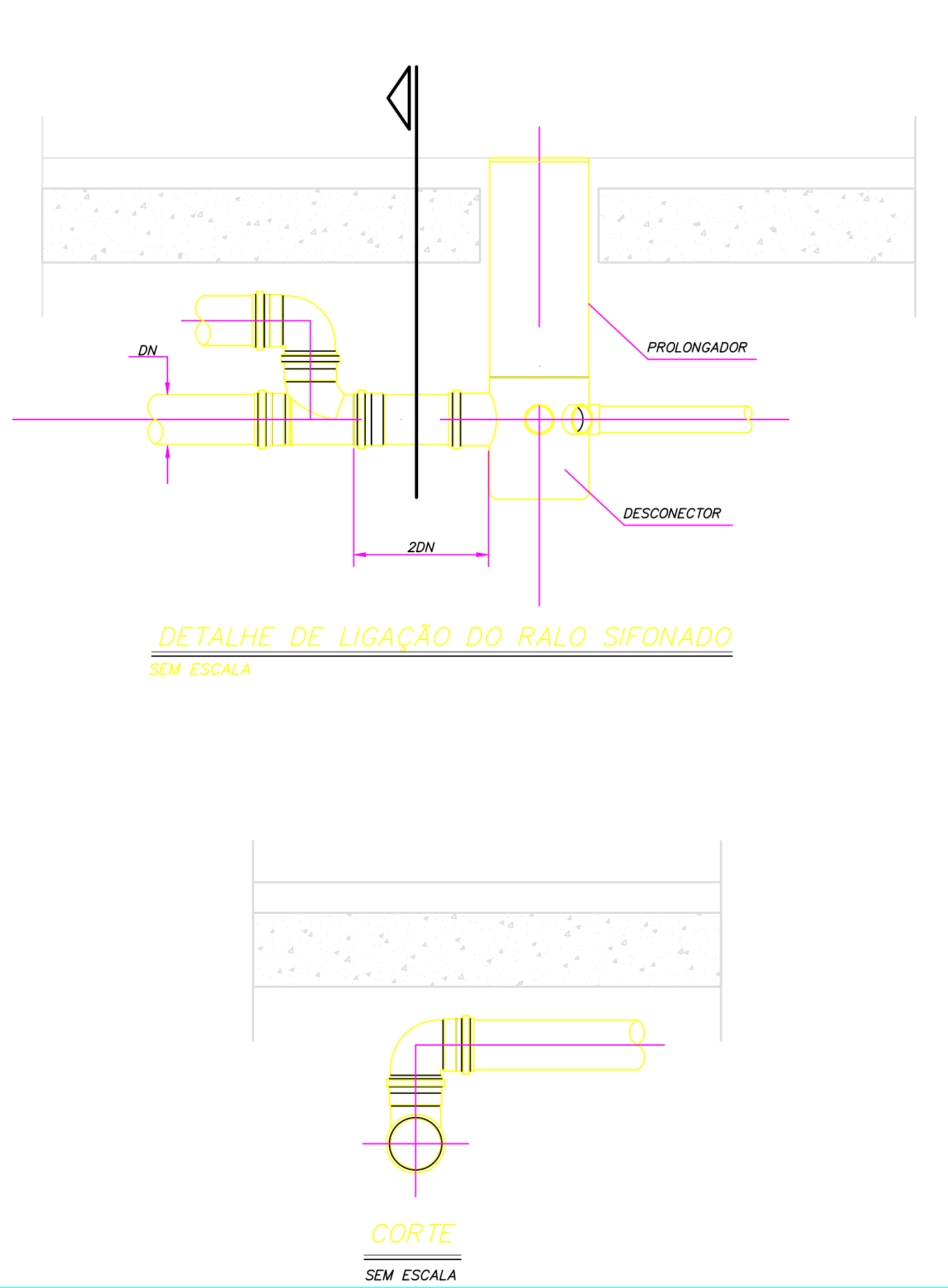

CORTE
SEM ESCALA

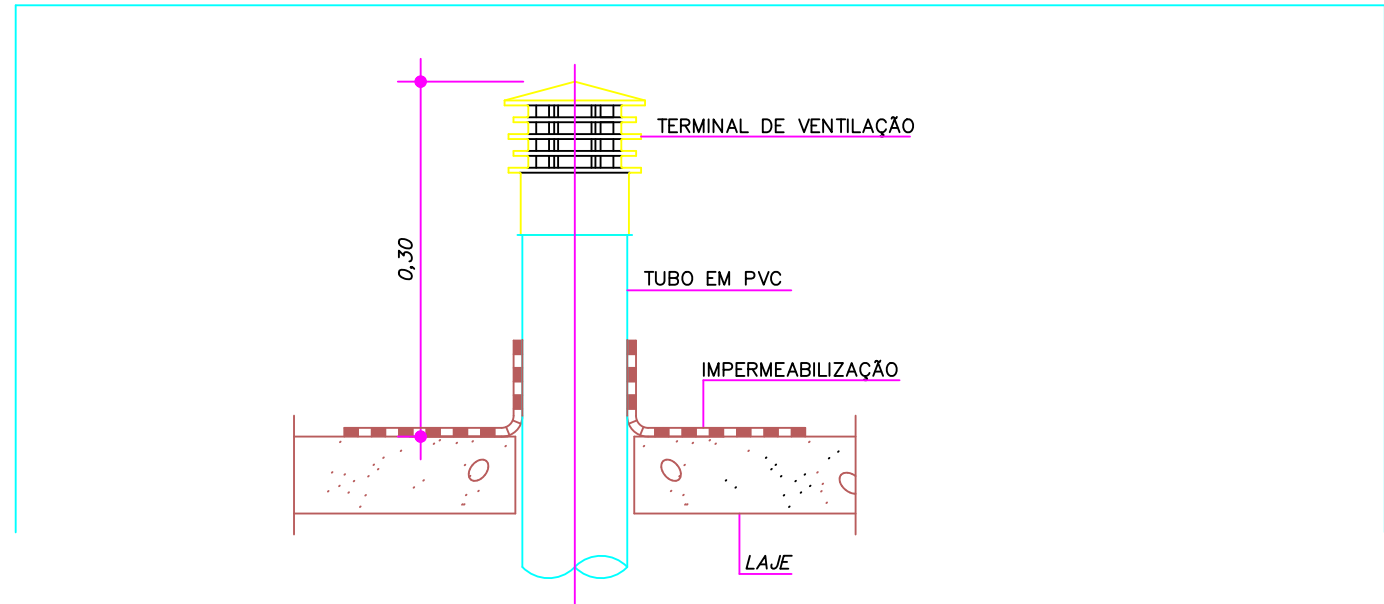

TUBULAÇÃO DE VENTILAÇÃO NA COBERTURA
SEM ESCALA

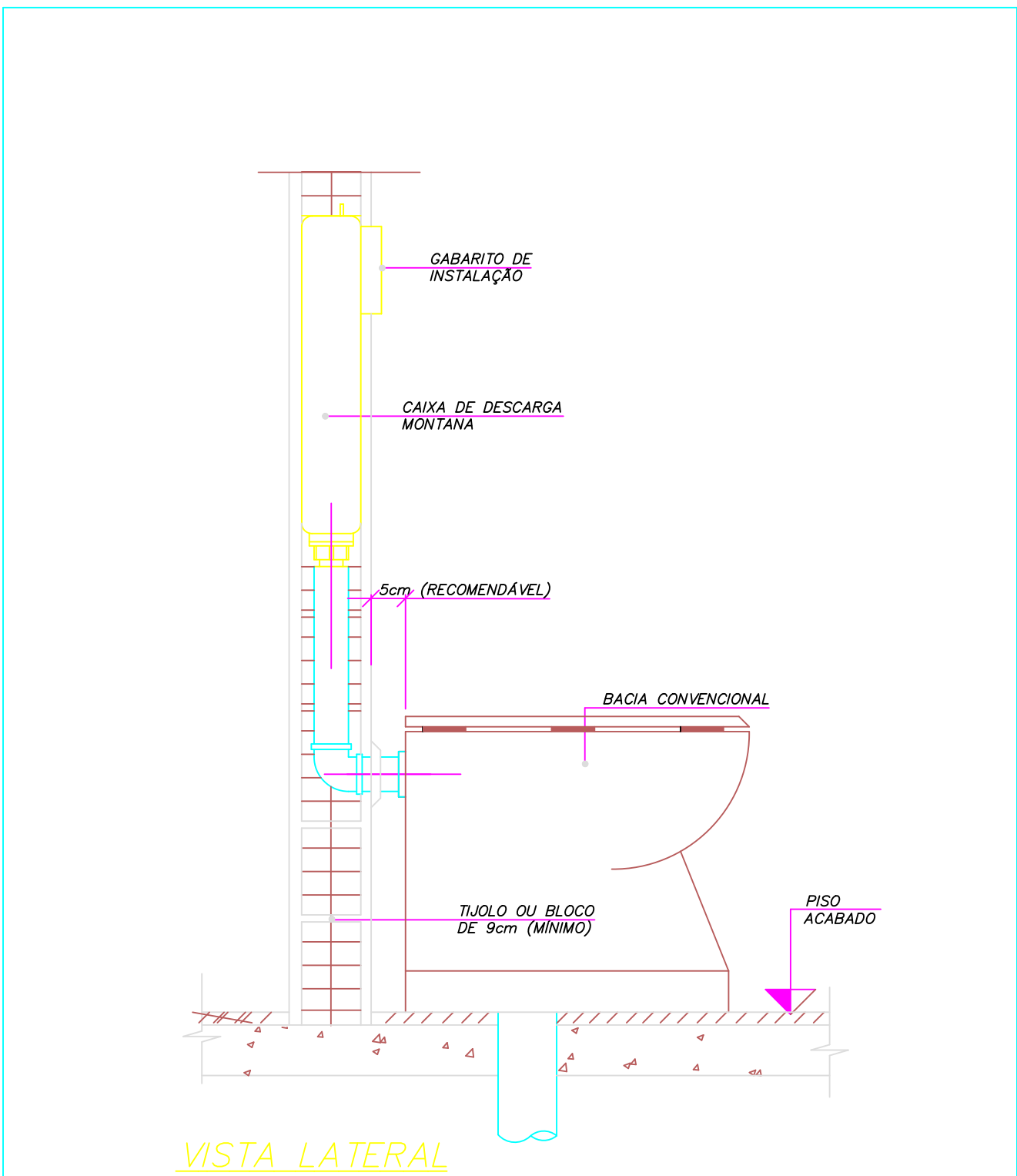

BACIA COM CAIXA DE DESCARGA EMBUTIDA EM ALVENARIA
SEM ESCALA
* DISTÂNCIA VARIA EM FUNÇÃO DO MODELO DA BACIA DE 26 A 33cm

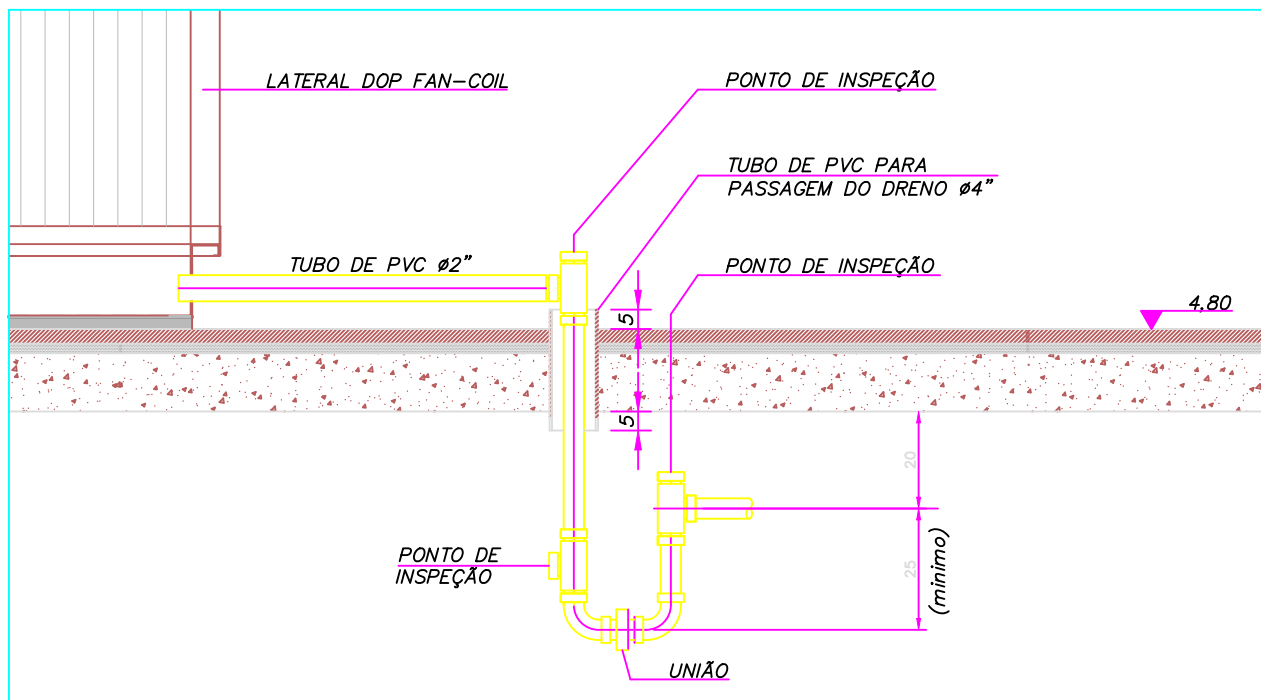

DETALHE DO SIFÃO P/ DRENO DO FAN COIL
SEM ESCALA

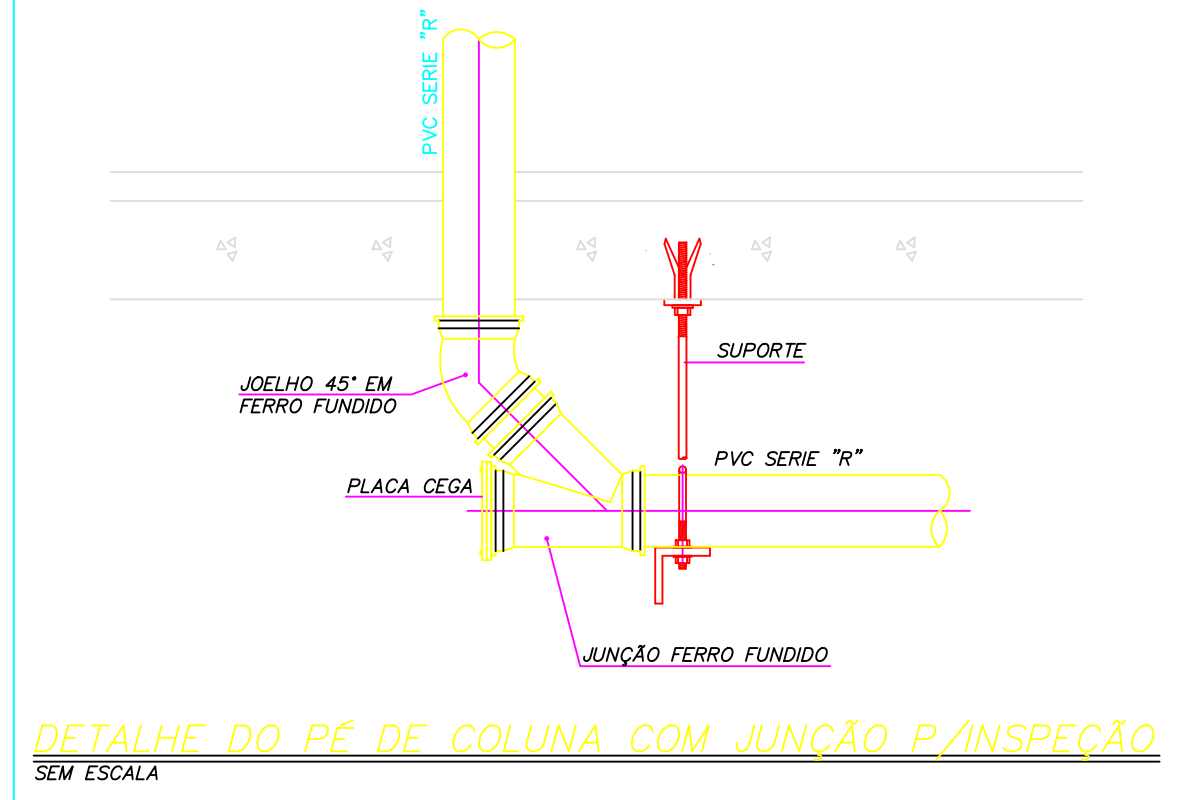

DETALHE DO PÉ DE COLUNA COM JUNÇÃO P/INSPEÇÃO
SEM ESCALA

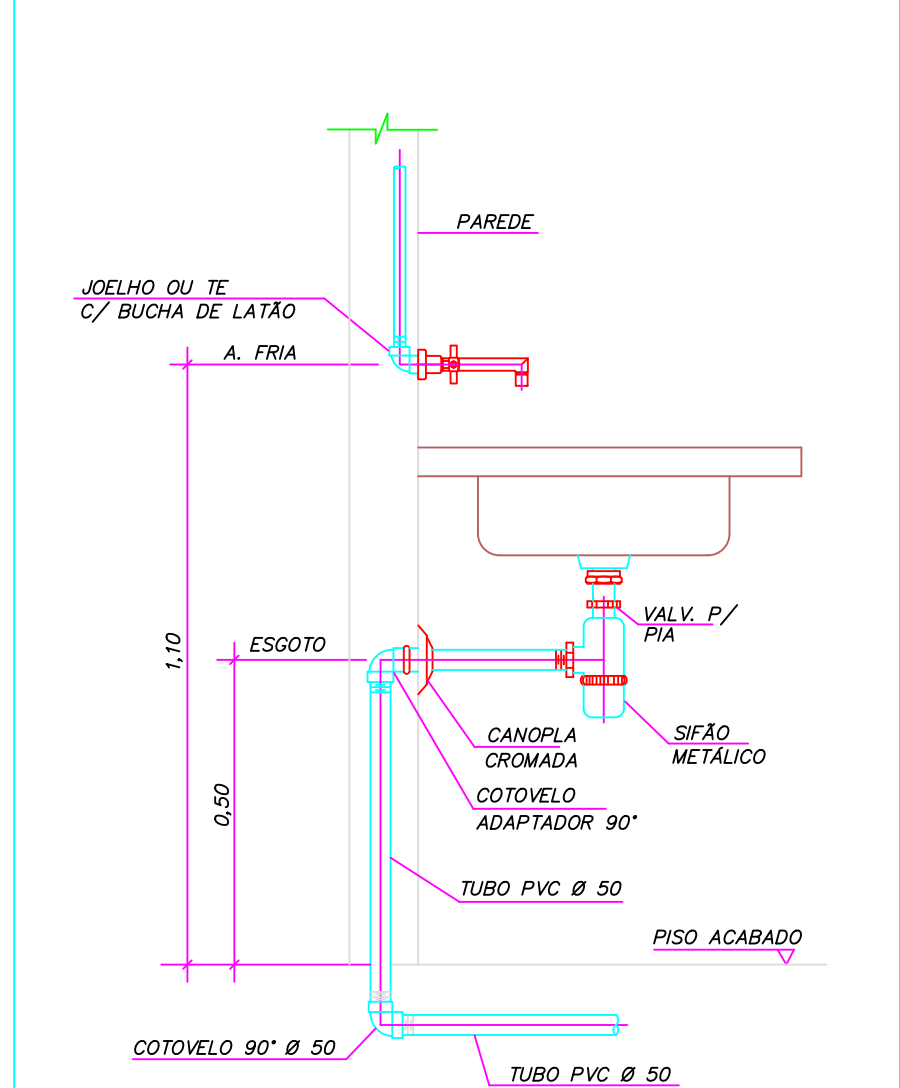

DETALHE DE LIGAÇÃO DE PIA
SEM ESCALA

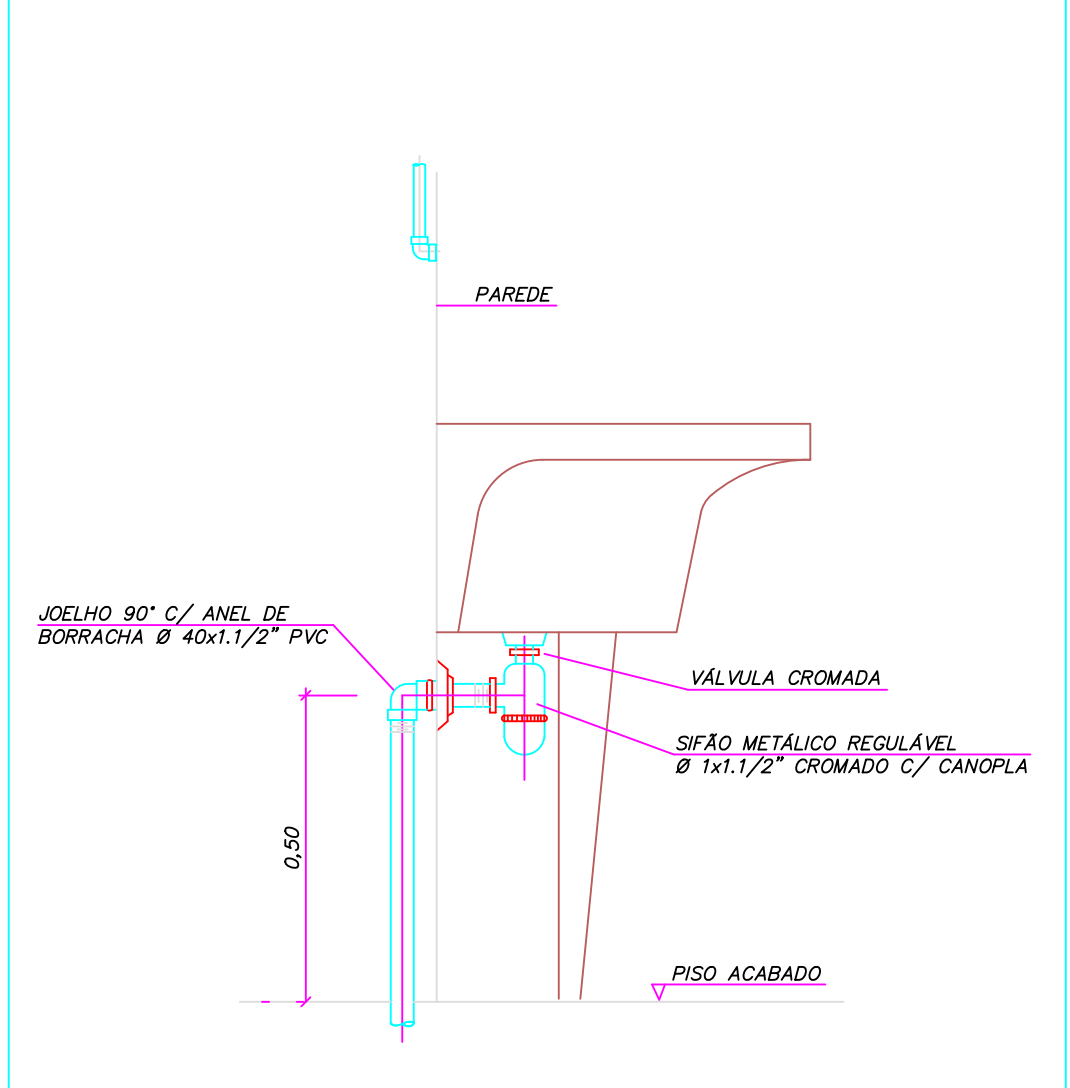

DETALHE LIGAÇÃO DE TANQUE
SEM ESCALA

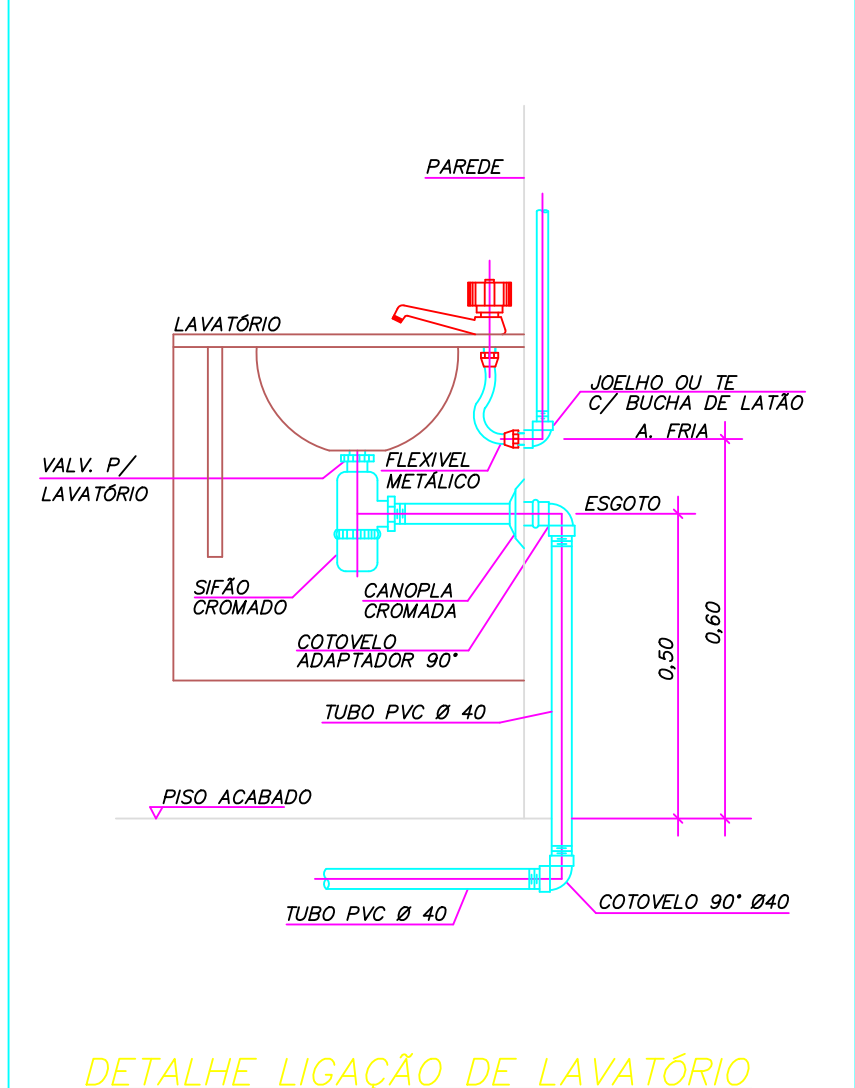

DETALHE LIGAÇÃO DE LAVATÓRIO
SEM ESCALA

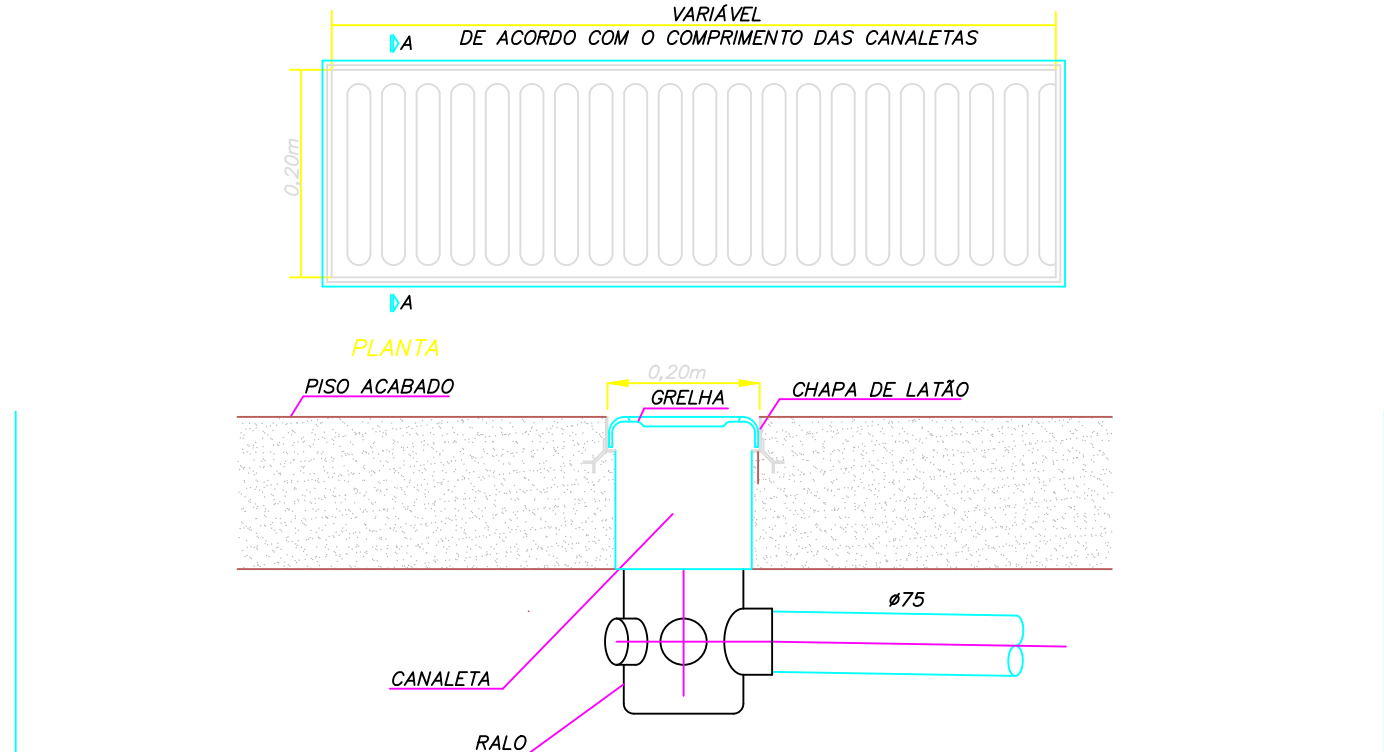

GRELHA DE PISO COM RALO PARA VESTIÁRIOS
SEM ESCALA

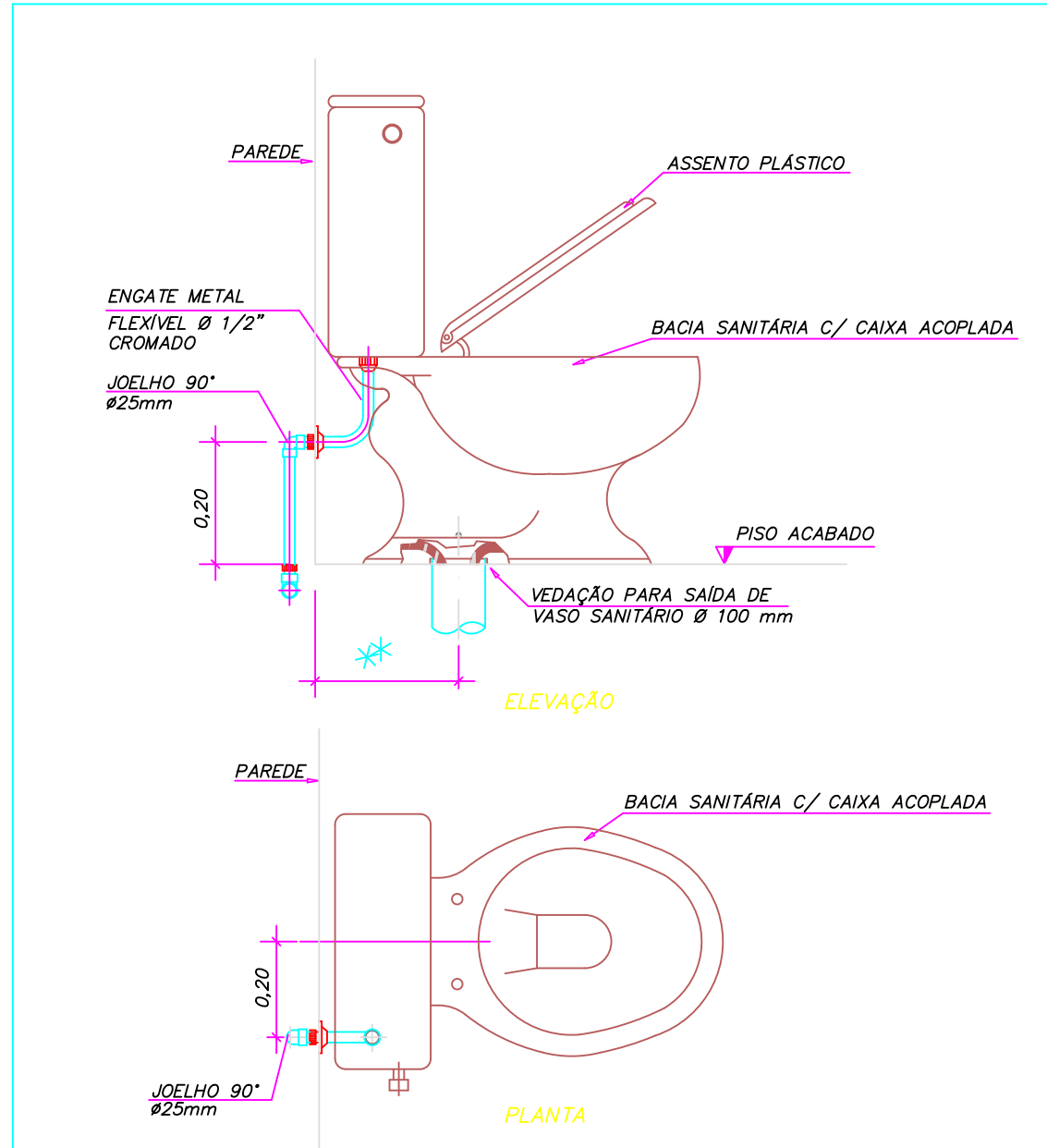

DET. LIGAÇÃO BACIA SANIT. COM CAIXA ACOPLADA
SEM ESCALA

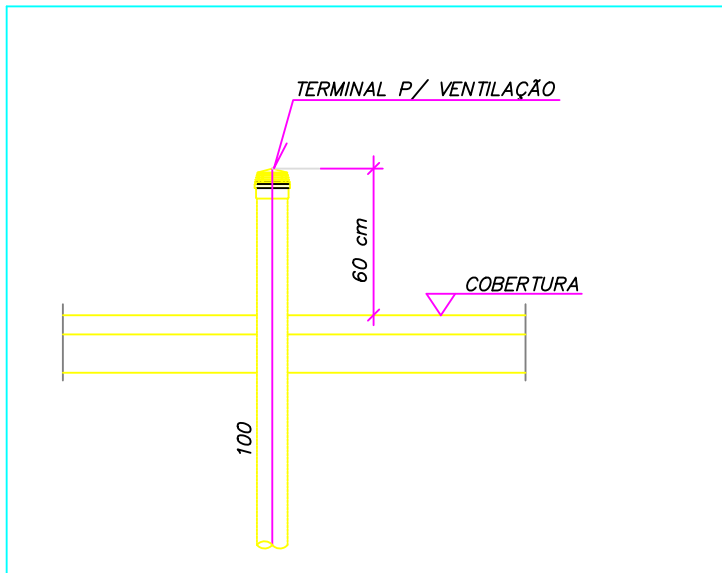

PONTO TERMINAL DE VENTILAÇÃO
SEM ESCALA

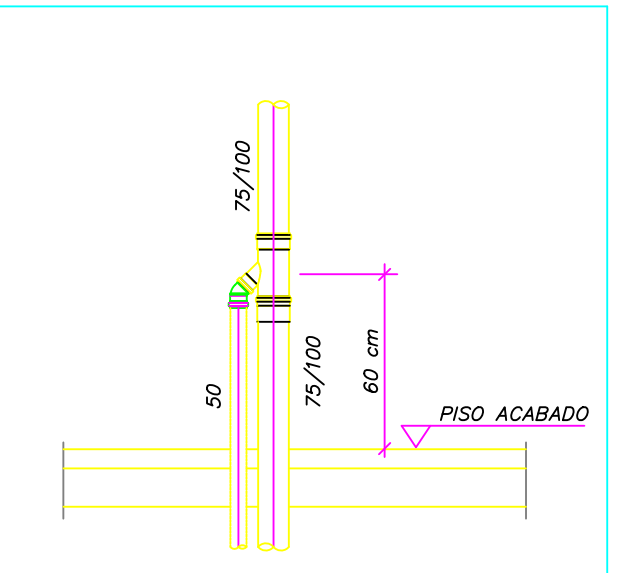

CAVALETE P/ VENTILAÇÃO
SEM ESCALA

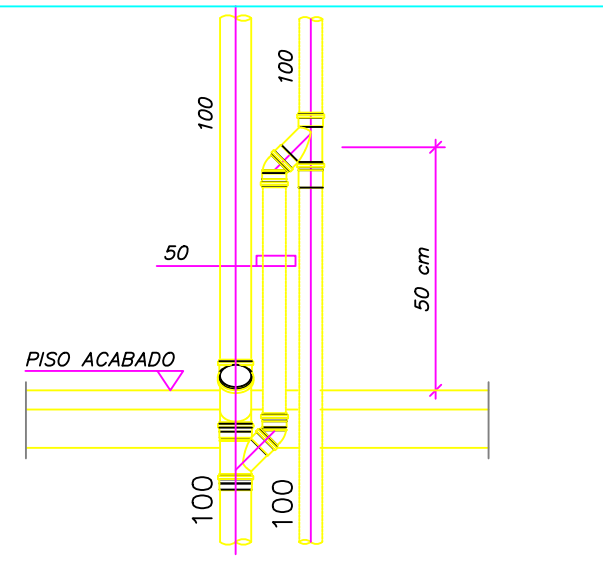

CAVALETE P/ VENTILAÇÃO
SEM ESCALA

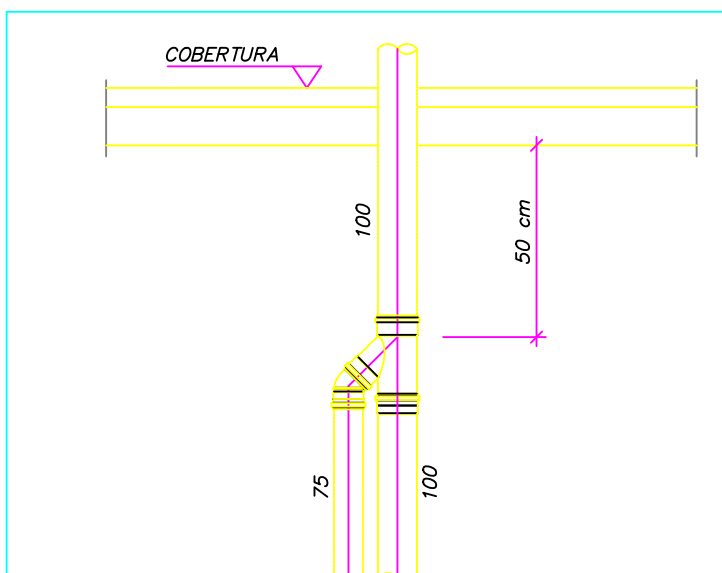

LIGAÇÃO DE VENTILAÇÃO
SEM ESCALA

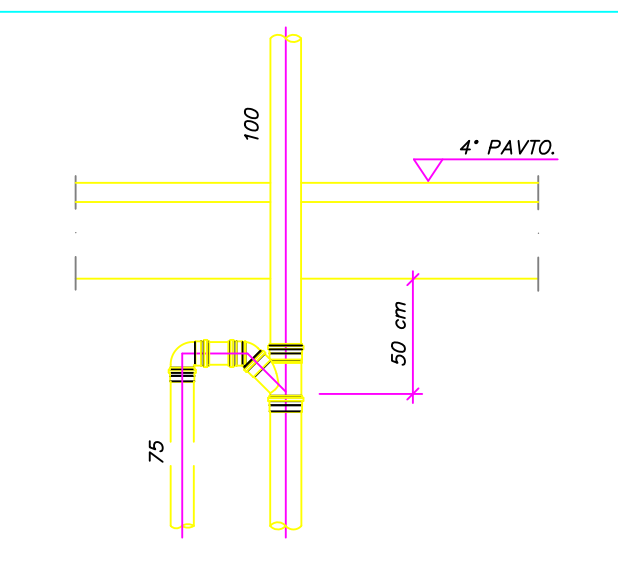

LIGAÇÃO VENTILAÇÃO PRIMÁRIA
SEM ESCALA

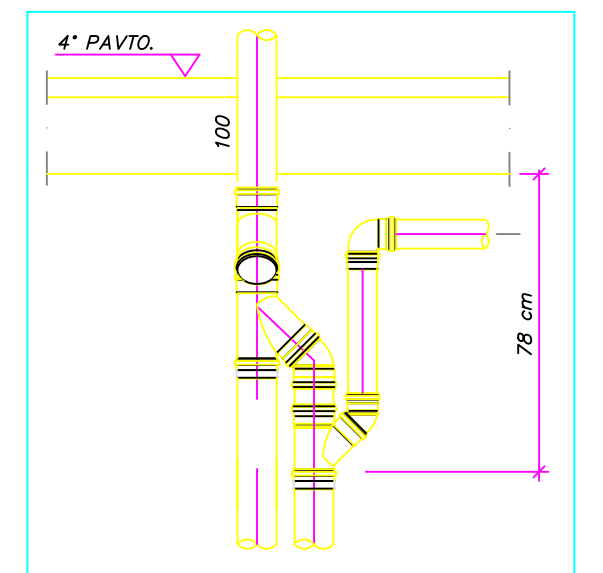

LIGAÇÃO VENTILAÇÃO
SEM ESCALA

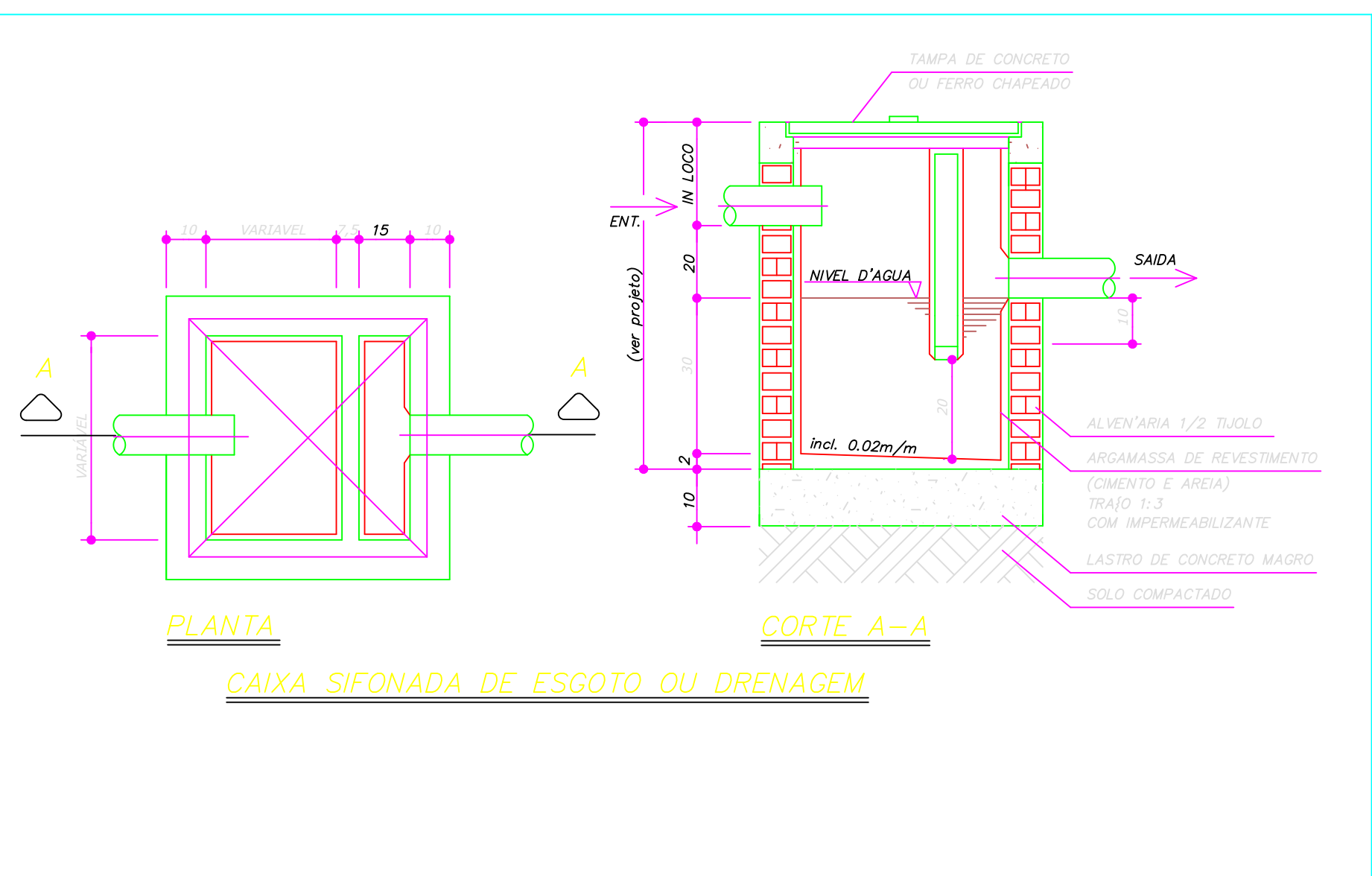

DETALHE CAIXA DE INSPEÇÃO

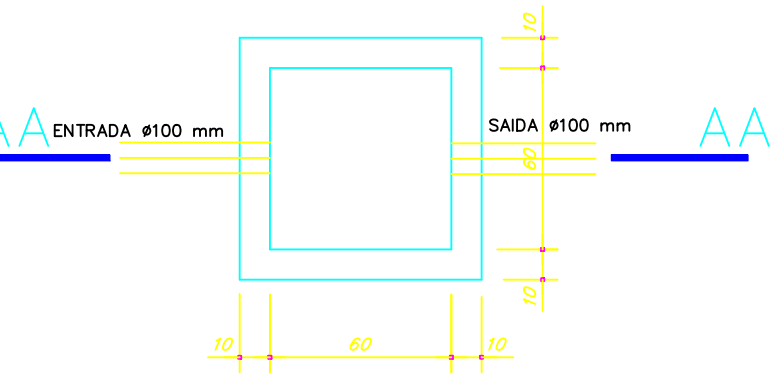

PLANTA
Escala 1/25

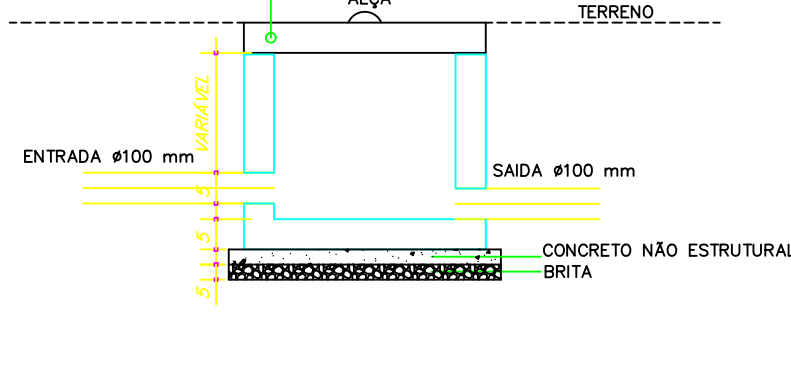

CORTE AA
Escala 1/25

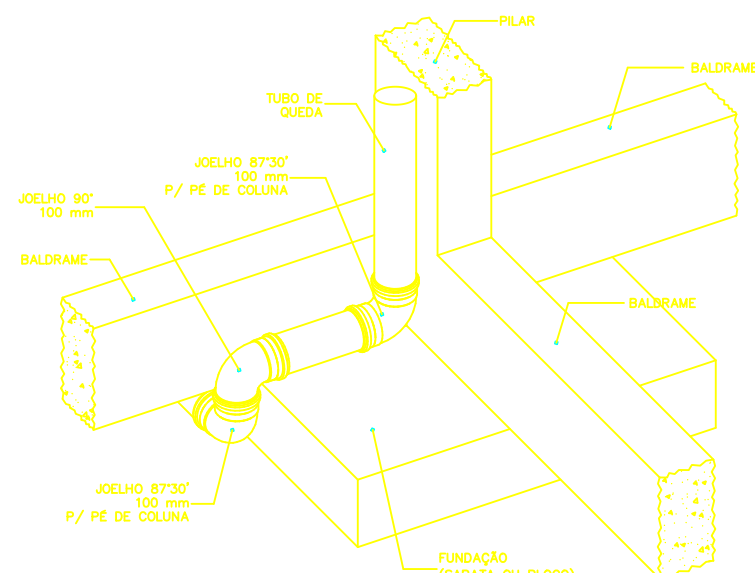

DETALHE CAIXA DE GORDURA

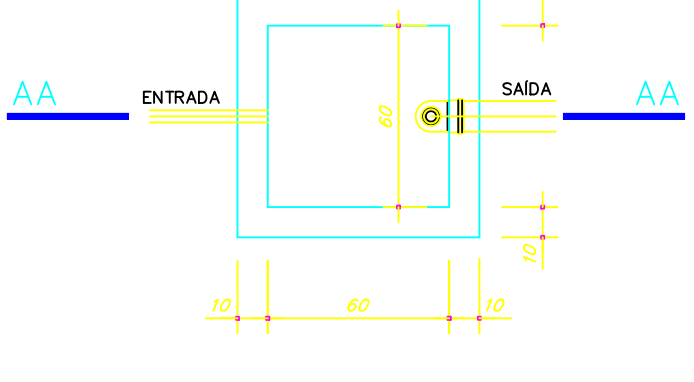

PLANTA
Escala 1/25

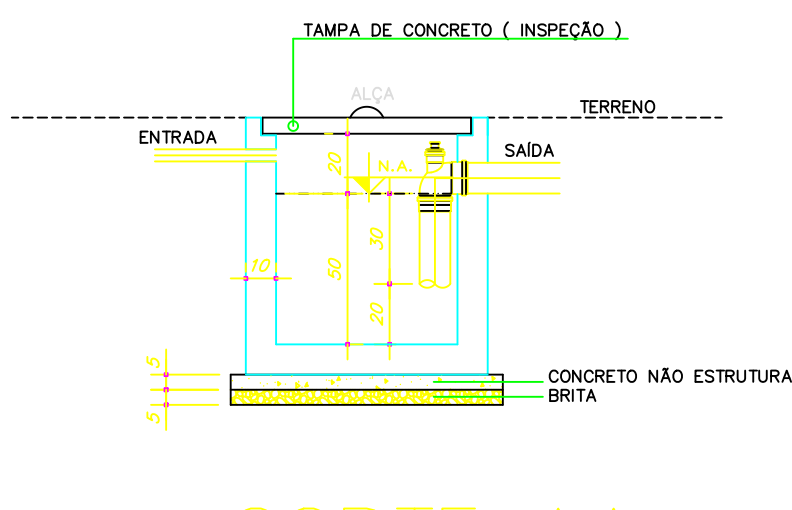

CORTE AA
Escala 1/25

- 1) DIÂMETROS DE TUBULAÇÕES CALCULADOS CONFORME ANEXO A DA NBR 5626
- 2) A DECLIVIDADE MÍNIMA DA TUBULAÇÃO DE ESGOTO SERÁ:
ATÉ Ø 75mm i= 2 %
>= Ø 100mm i= 1 %
- 3) A ALTURA DOS PONTOS DE ALIMENTAÇÃO DE ÁGUA FRIA PODE VARIAR DE ACORDO COM O MODELO DA PEÇA INSTALADA.
- 4) AS VENTILAÇÕES DO SISTEMA DE ESGOTO SANITÁRIO SÃO EXISTENTES E DEVERÃO SER MANTIDAS RESPEITANDO A NBR 8160.
- 5) A TUBULAÇÃO DE ÁGUA PLUVIAL TERÁ DECLIVIDADE MÍNIMA DE 0,5 %
- 6) A COLUNA DE VENTILAÇÃO DEVERÁ ELEVAR-SE À, NO MÍNIMO 30 cm ACIMA DO TELHADO
- 7) A CALHA DE COBERTURA DEVERÁ TER DECLIVIDADE MÍNIMA DE 0,5 % NO SENTIDO DO CAPTOR

LUIZ FELLIPE CALDEIRA ROCHA CREA-107/2010				PLANTA CHAVE DE SITUAÇÃO	
ASSINATURAS E CARIMBOS DO ENTE - APROVAÇÃO E EXECUÇÃO		REVISÃO		EMISSÃO INICIAL	
R01		04/09/2025		REVISÃO	
TÍTULO DO PROJETO		POLICLÍNICA		DESCRÇÃO	
PROFESSOR		MINISTÉRIO DA SAÚDE		SECRETARIA DE ATENÇÃO ESPECIALIZADA À SAÚDE	
ORÇ.		R\$ 294.544/0109-03		SECRETARIA de Atenção Especializada à Saúde	
ENGENHEIRO		Secretaria de Atenção Especializada à Saúde		Esplanada dos Ministérios Bloco G Edifício Sede - Ministério	
CEP 70.055-900 - Brasília- DF		TÍTULO DA PRANCH		DISCIPLINA	
PROJETO HIDROSSANITÁRIO		PLANTA SAN. COBERTURA DET. INSTALAÇÕES SAN. NOTAS E LEGENDAS		FOLHA: 18/19	
DESCRÇÃO DA TAP		NOME: PRANCHIA - ARQUIVO		REVISÃO	
R01		UNIDADE		04/09/2025	
TALLIS HENRIQUE PEREIRA FONSECA		R01		284463/D	
AUTORIA/ INTELCTUAL		REGISTRO		FOLHAS E FOLHAS	
				PERSONALIZADAS	

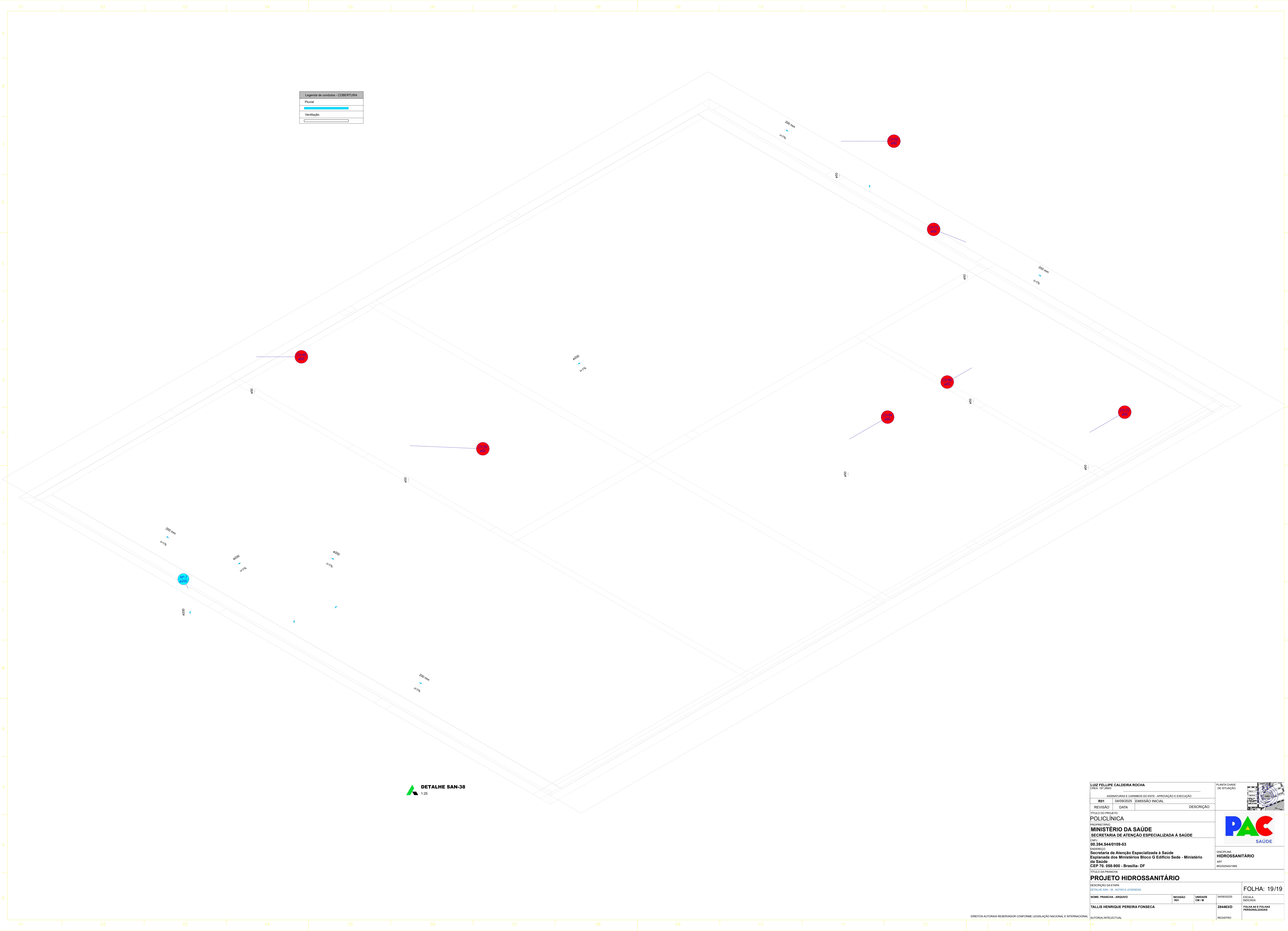

 **DETALHE SAN-38**
1/25

LUIZ FELLIPE CALDEIRA ROCHA CREA: 187.265/3			PLANTA CHAVE DE SITUAÇÃO	
ASSINATURAS E CARIMBOS DO ENTE - APROVAÇÃO E EXECUÇÃO				
R01	04/09/2025	EMISSION INICIAL		
REVISÃO	DATA	DESCRIÇÃO		
TÍTULO DO PROJETO POLICLINICA				
PROPOSTANTE MINISTÉRIO DA SAÚDE SECRETARIA DE ATENÇÃO ESPECIALIZADA À SAÚDE				
ORÇ. 00.294.544/0109-03				
ENCOMENDADO Secretaria de Atenção Especializada à Saúde Espanada dos Ministérios Bloco G Edifício Sede - Ministério da Saúde CEP 70. 055-900 - Brasília- DF				
TÍTULO DA PRANCHIA PROJETO HIDROSSANITÁRIO				
DESCRIÇÃO DA ETAPA DETALHE SAN - 38 - NOTAS E LEGENDAS			FOLHA: 19/19	
NOME: PRANCHIA - ARQUIVO	REVISÃO R01	UNIDADE CIVIL	04/09/2025	ESCALA INDICADA
TALLIS HENRIQUE PEREIRA FONSECA			284463/D	FOLHAS E FOLHAS PERSONALIZADAS
AUTORIA INTELECTUAL			REGISTRO	