

VOLUME TOTAL				
Estaca	Área de Corte (m²)	Área de Aterro (m²)	Volume de Corte (m³)	Volume de Aterro (m³)
0+0,00	0,00	2,25	0,00	16,88
0+10,00	6,28	0,00	62,8	0,00
0+20,00	46,62	0,00	264,5	0,00
0+30,00	76,03	0,00	613,25	0,00
0+40,00	106,27	0,00	911,5	0,00
0+50,00	142,06	0,00	1.241,65	0,00
0+55,00	17,28	0,00	790,32	0,00
Sub total			3854,02	16,88



PREFEITURA MUNICIPAL DE PRESIDENTE OLEGÁRIO - MG
CNPJ: 18.602.060/0001-40
Praça Dr. Castilho, 10 - Bairro Centro - Presidente Olegário - MG
engenharia@po.mg.gov.br / (34) 3811-0123

PROJETO: _____
LUIZ FERNANDO OLIVEIRA SILVA
ASSESSOR DE ENGENHARIA - PREFEITURA MUNICIPAL DE PRESIDENTE OLEGÁRIO

PROJETO: _____
FLAVIO DIÓRGENES CASSIMIRO
ASSESSOR DE ENGENHARIA - PREFEITURA MUNICIPAL DE PRESIDENTE OLEGÁRIO

EXECUÇÃO: _____
NOME: _____
ENDEREÇO: _____

PROPRIETÁRIO: _____
RHEINYS DA SILVA CAMBRISA
PREFEITO MUNICIPAL DE PRESIDENTE OLEGÁRIO - MG

DESTINAÇÃO

INSTITUCIONAL

ESCALA

INDICADA

01

DATA

03/03/2028

CONTEÚDO: PROJETO DE MOVIMENTAÇÃO DE TERRA

INSCRIÇÃO CADASTRAL

11.064.0052

ÁREA INCLUSA

ÁREA INCLUIR

ÁREA LICENCIADA

ÁREA A ACRESCER

ÁREA TOTAL

DESENHO

Luiz Fernando

ÁREA DO TERRENO

ÁREA PROJEÇÃO OCUPADA

CONSTRUÇÃO

ÁREA CONSTRUIR

ÁREA LÍQUIDA

ÁREA TOTAL

FOLHA

AD - 01/01

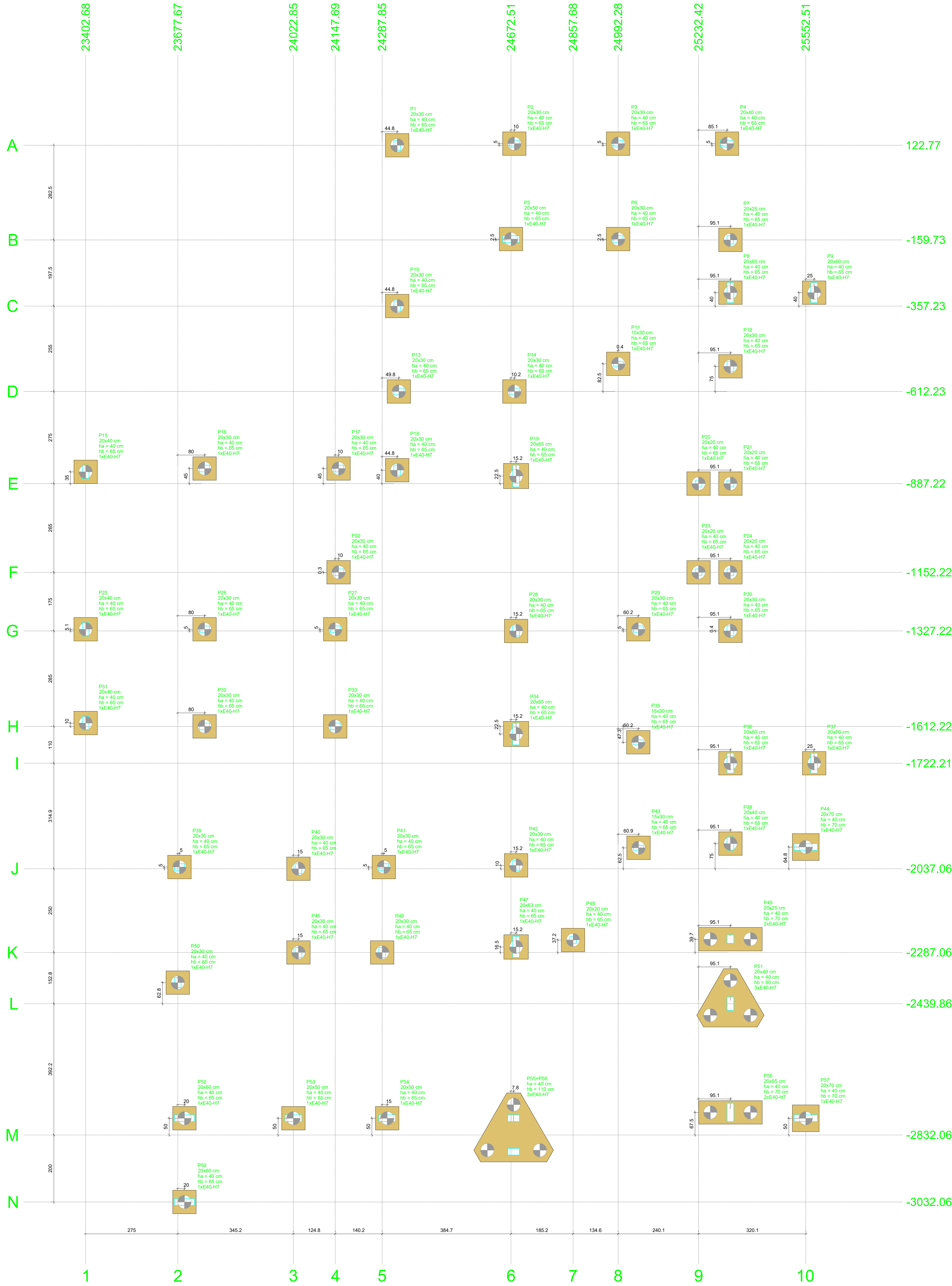

PLANTA DE LOCAÇÃO

Escala 1:50

Nome	Seção (cm)	X (cm)	Y (cm)	Carga Máx. (t)	Carga Min. (t)	Pilar				Fundação				Lado B (cm)	Lado H (cm)	h1/hb (cm)	na (cm)	Estaca	ca (cm)	Base tub. (cm)	
						Mx Máximo (kgf/m)	Mx Mínimo (kgf/m)	Fx Máximo (t)	Fx Mínimo (t)	Fy Máximo (t)	Fy Mínimo (t)	Positivo	Negativo								Positivo
P1	20x30	2432.66	122.77	10.1	10.1	100	0	100	0	0	0	0	0	70	40	40	65	1	E40-H7	-90	
P2	20x30	2462.51	127.77	9.3	9.3	100	0	100	0	0	0	0	0	70	40	40	65	1	E40-H7	-90	
P3	20x30	2492.36	132.77	10.1	10.1	100	0	100	0	0	0	0	0	70	40	40	65	1	E40-H7	-90	
P4	20x40	2531.51	127.77	10.8	10.8	200	0	0	-300	0.0	-0.3	0.0	-0.3	70	70	40	65	1	E40-H7	-90	
P5	20x40	2462.51	-157.23	11.9	11.9	100	0	100	0	0	0	0	0	70	40	40	65	1	E40-H7	-90	
P6	20x30	2492.36	-157.23	10.1	10.1	100	0	100	0	0	0	0	0	70	40	40	65	1	E40-H7	-90	
P7	20x25	2537.51	-159.73	10.1	10.1	100	0	100	0	0	0	0	0	70	40	40	65	1	E40-H7	-90	
P8	20x30	2537.51	-317.23	10.2	10.2	100	0	100	0	0	0	0	0	70	40	40	65	1	E40-H7	-90	
P9	20x40	2557.51	-317.23	10.2	10.2	100	0	100	0	0	0	0	0	70	40	40	65	1	E40-H7	-90	
P10	20x30	2432.66	-357.23	12.2	12.2	100	0	100	0	0	0	0	0	70	40	40	65	1	E40-H7	-90	
P11	15x30	2492.36	-357.23	10.1	10.1	800	0	0	-400	0.0	-0.5	0.0	-1.5	70	40	40	65	1	E40-H7	-90	
P12	20x30	2537.51	-357.23	10.1	10.1	100	0	100	0	0	0	0	0	70	40	40	65	1	E40-H7	-90	
P13	20x30	2432.66	-412.23	10.1	10.1	100	0	100	0	0	0	0	0	70	40	40	65	1	E40-H7	-90	
P14	20x30	2462.51	-412.23	11.8	11.8	100	0	100	0	0	0	0	0	70	40	40	65	1	E40-H7	-90	
P15	20x40	2462.51	-452.22	10.2	10.2	100	0	100	0	0	0	0	0	70	40	40	65	1	E40-H7	-90	
P16	20x30	2377.61	-452.22	12.8	12.8	100	0	100	0	0	0	-0.2	0.1	-0.2	70	40	40	65	1	E40-H7	-90
P17	20x30	2417.69	-452.22	10.1	10.1	100	0	100	0	0	0	0	0	70	40	40	65	1	E40-H7	-90	
P18	20x30	2432.66	-492.22	10.1	10.1	100	0	100	0	0	0	0	0	70	40	40	65	1	E40-H7	-90	
P19	20x55	2462.51	-492.22	18.4	18.4	100	0	100	0	0	-0.2	0.1	-0.2	75	75	40	65	1	E40-H7	-90	
P20	20x30	2537.51	-492.22	10.1	10.1	100	0	100	0	0	0	0	0	70	40	40	65	1	E40-H7	-90	
P21	20x30	2377.61	-532.22	10.1	10.1	100	0	100	0	0	0	0	0	70	40	40	65	1	E40-H7	-90	
P22	20x30	2417.69	-532.22	10.1	10.1	100	0	100	0	0	0	0	0	70	40	40	65	1	E40-H7	-90	
P23	20x30	2537.51	-572.22	10.1	10.1	100	0	100	0	0	0	0	0	70	40	40	65	1	E40-H7	-90	
P24	20x30	2537.51	-572.22	10.1	10.1	100	0	100	0	0	0	0	0	70	40	40	65	1	E40-H7	-90	
P25	20x40	2462.51	-612.22	12.5	12.5	100	0	100	0	0	0	0	0	70	40	40	65	1	E40-H7	-90	
P26	20x30	2377.61	-612.22	10.1	10.1	100	0	100	0	0	0	0	0	70	40	40	65	1	E40-H7	-90	
P27	20x30	2417.69	-612.22	10.1	10.1	100	0	100	0	0	0	0	0	70	40	40	65	1	E40-H7	-90	
P28	20x30	2462.51	-652.22	10.1	10.1	100	0	100	0	0	0	-0.2	0.1	-0.2	70	40	40	65	1	E40-H7	-90
P29	20x30	2502.51	-652.22	10.1	10.1	100	0	100	0	0	0	0	0	70	40	40	65	1	E40-H7	-90	
P30	20x30	2537.51	-692.22	10.1	10.1	100	0	100	0	0	0	0	0	70	40	40	65	1	E40-H7	-90	
P31	20x40	2462.51	-692.22	10.2	10.2	100	0	100	0	0	0	0	0	70	40	40	65	1	E40-H7	-90	
P32	20x30	2377.61	-692.22	10.1	10.1	100	0	100	0	0	0	0	0	70	40	40	65	1	E40-H7	-90	
P33	20x30	2417.69	-692.22	10.1	10.1	100	0	100	0	0	0	0	0	70	40	40	65	1	E40-H7	-90	
P34	20x55	2462.51	-732.22	17.4	17.4	100	0	100	0	0	-0.2	0.1	-0.2	75	75	40	65	1	E40-H7	-90	
P35	15x30	2502.51	-732.22	10.1	10.1	100	0	100	0	0	0	0	0	70	40	40	65	1	E40-H7	-90	
P36	20x30	2537.51	-772.22	10.1	10.1	100	0	100	0	0	0	0	0	70	40	40	65	1	E40-H7	-90	
P37	20x40	2557.51	-772.22	12.0	12.0	100	0	100	0	0	0	0	0	70	40	40	65	1	E40-H7	-90	
P38	20x40	2537.51	-812.22	11.1	11.1	100	0	100	0	0	0	0	0	70	40	40	65	1	E40-H7	-90	
P39	20x30	2362.61	-812.22	10.1	10.1	100	0	100	0	0	0	0	0	70	40	40	65	1	E40-H7	-90	
P40	20x30	2437.61	-812.22	10.1	10.1	100	0	100	0	0	0	0	0	70	40	40	65	1	E40-H7	-90	
P41	20x30	2492.36	-852.22	10.1	10.1	100	0	100	0	0	0	0	0	70	40	40	65	1	E40-H7	-90	
P42	20x30	2462.51	-852.22	10.1	10.1	100	0	100	0	0	0	0	0	70	40	40	65	1	E40-H7	-90	
P43	15x30	2502.51	-892.22	10.1	10.1	100	0	100	0	0	0	0	0	70	40	40	65	1	E40-H7	-90	
P44	20x70	2552.51	-892.22	10.3	10.3	100	0	100	0	0	0	0	0	80	80	40	70	1	E40-H7	-95	
P45	20x30	2437.61	-932.22	12.8	12.8	100	0	100	0	0	0	0	0	70	40	40	65	1	E40-H7	-90	
P46	20x30	2462.51	-932.22	10.1	10.1	100	0	100	0	0	0	0	0	70	40	40	65	1	E40-H7	-90	
P47	20x30	2462.51	-972.22	10.1	10.1	100	0	100	0	0	0	0	0	70	40	40	65	1	E40-H7	-90	
P48	20x30	2462.51	-972.22	10.1	10.1	100	0	100	0	0	0	0	0	70	40	40	65	1	E40-H7	-90	
P49	20x25	2537.51	-1012.22	10.1	10.1	800	0	0	-1800	0.0	-3.5	0.0	-1.5	190	70	40	70	2	E40-H7	-95	
P50	20x30	2367.61	-1012.22	12.3	12.3	100	0	100	0	0	0	0	0	70	40	40	65	1	E40-H7	-90	
P51	20x40	2537.51	-1052.22	10.2	10.2	800	0	2700	0	0	0	-1.5	-20.1	174	40	80	3	E40-H7	-105		
P52	20x40	2367.61	-1052.22	10.1	10.1	100	0	100	0	0	0	0	0	70	40	40	65	1	E40-H7	-90	
P53	20x30	2462.51	-1092.22	10.1	10.1	100	0	100	0	0	0	0	0	70	40	40	65	1	E40-H7	-90	
P54	20x50	2432.66	-1092.22	17.3	17.3	100	0	100	0	0	0	-0.2	0.1	-0.2	190	70	40	65	1	E40-H7	-90
P55	20x55	2537.51	-1132.22	30.2	30.2	100	-200	0	-200	0.2	-0.1	0.2	-0.1	190	70	40	70	2	E40-H7	-95	
P56	20x70	2552.51	-1132.22	10.3	10.3	100	0	100	0	0	0	0	0	80	80	40	70	1	E40-H7	-95	
P57	20x40	2367.61	-1172.22	12.0	12.0	100	0	100	0	0	0	0	0	70	40	40	65	1	E40-H7	-90	
P58	20x40	2367.61	-1172.22	12.0	12.0	100	0	100	0	0	0	0	0	70	40	40	65	1	E40-H7	-90	
P59	20x40	2462.51	-1212.22	32.4	32.4	2500	0	0	-400	0.0	-0.2	0.0	-0.4	238	238	40	110	3	E40-H7	-135	

Os esforços indicados nesta tabela são os valores máximos obtidos pela envoltória de todas as combinações definidas para as fundações. Para análises complementares, deve-se consultar o relatório de esforços na fundação, que apresenta os valores calculados para cada combinação.

Estacas		
Símbolo	Nome	Quantidade
	E40-H7	40.00
		64

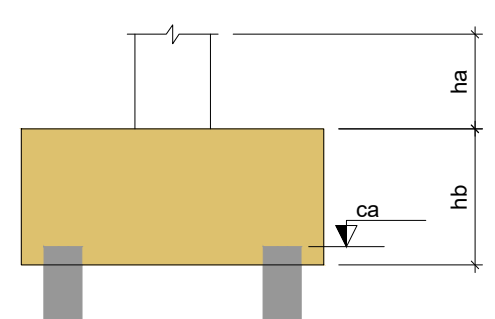

Estaca 7m
Ø40cm = 64 und

Resumo Aço Estacas									
N	#	222	222	222	222	222	222	222	222
M	10	700	8	5600	34.6	0			
W	6.3	88	45	3960	5.7	0			
Total: 144000kg 2016.4 0									
Volume de Concreto (Vc) = 25 M³ = 36.25 m³									

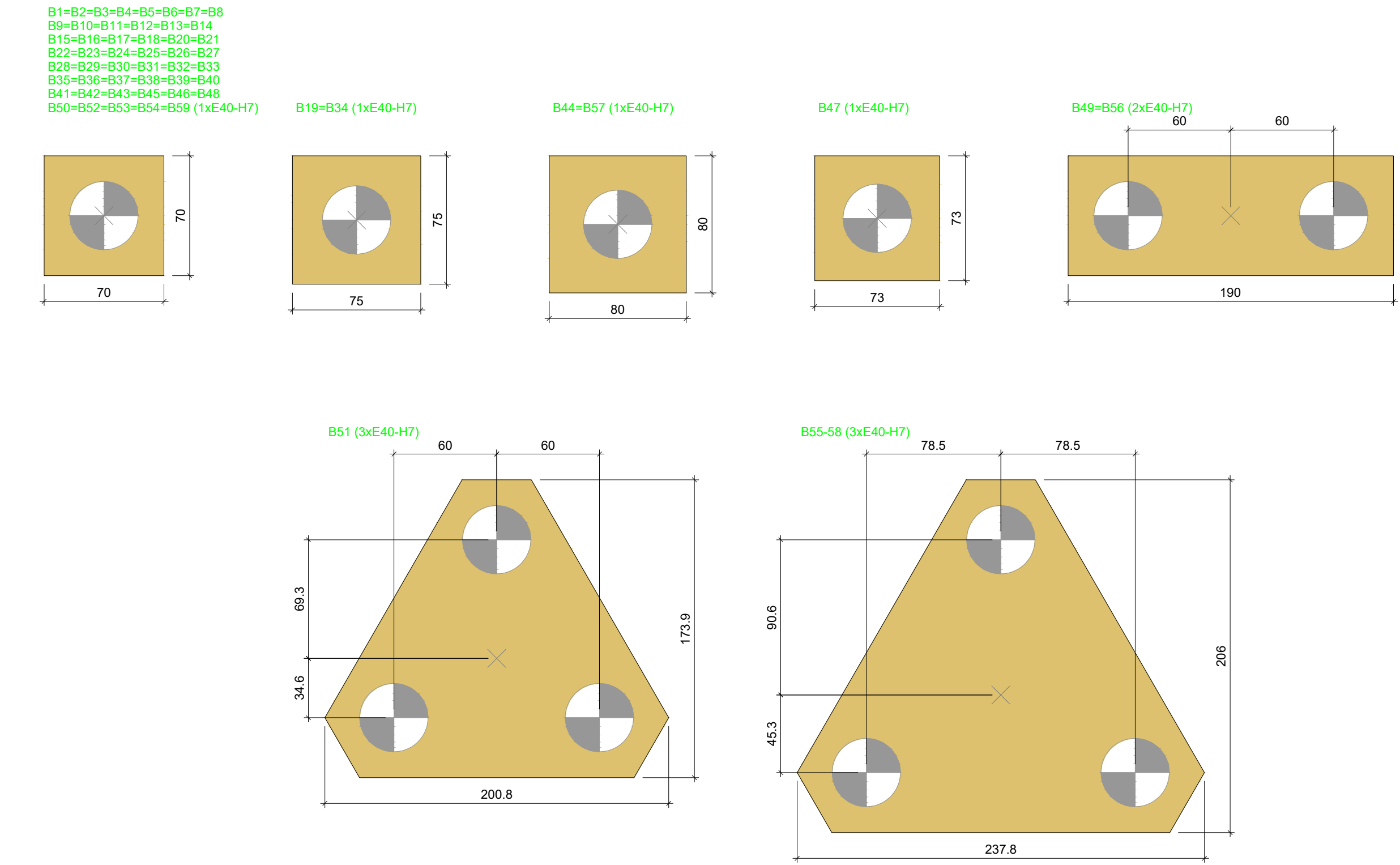

B1=B6=B12=B13=B14=B17=B22=B26=B27=B29
=B30=B32=B39=B40=B41
1xE40-H7

PLANTA
ESC 1:25

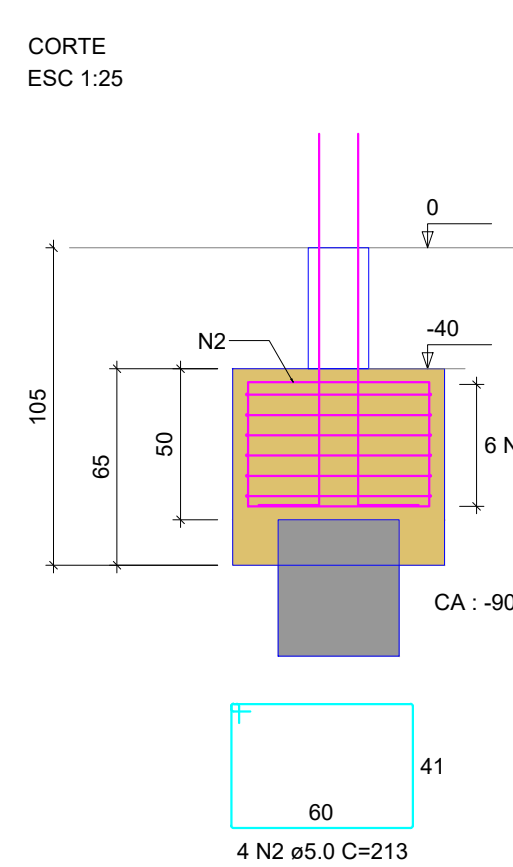
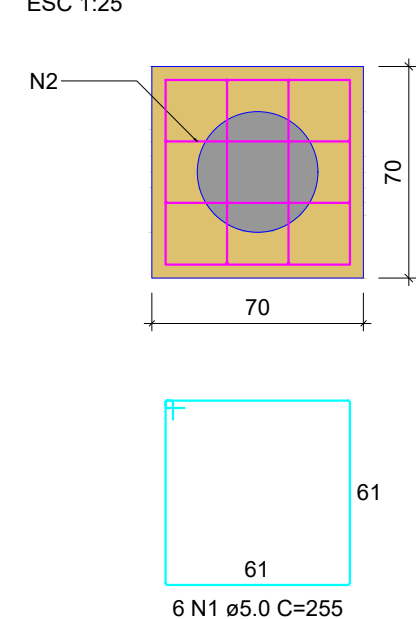

P1=P6=P12=P13=P14=P17=P22=
=P26=P27=P29=P30=P32=P39=
=P40=P41

1xE40-H7

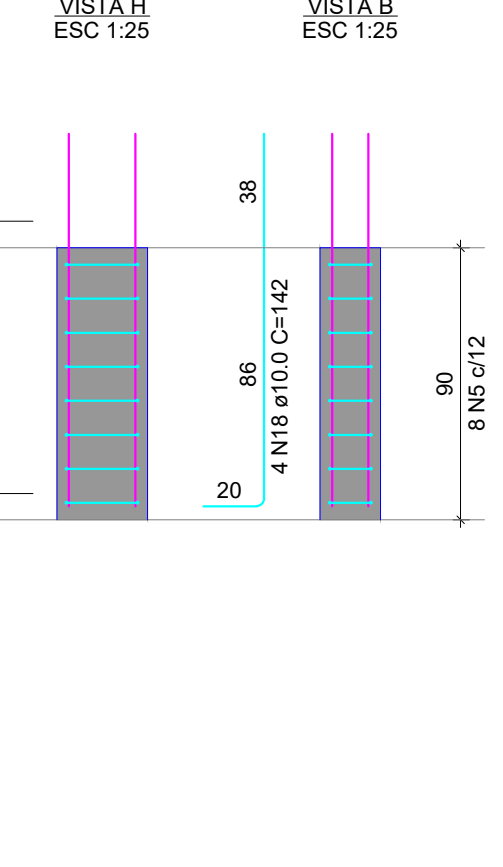
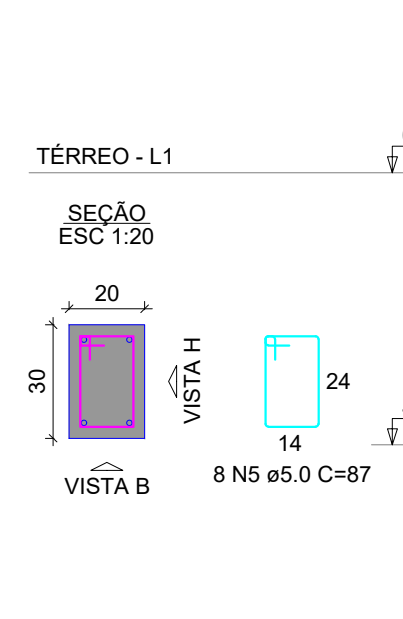

B2=B3

1xE40-H7

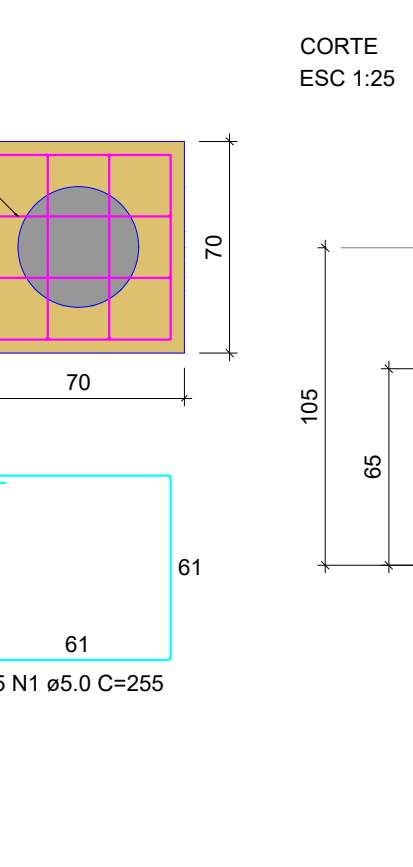
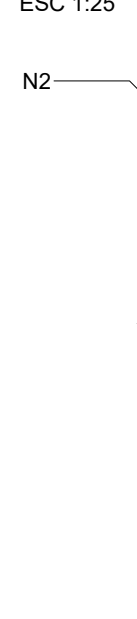

P2=P3

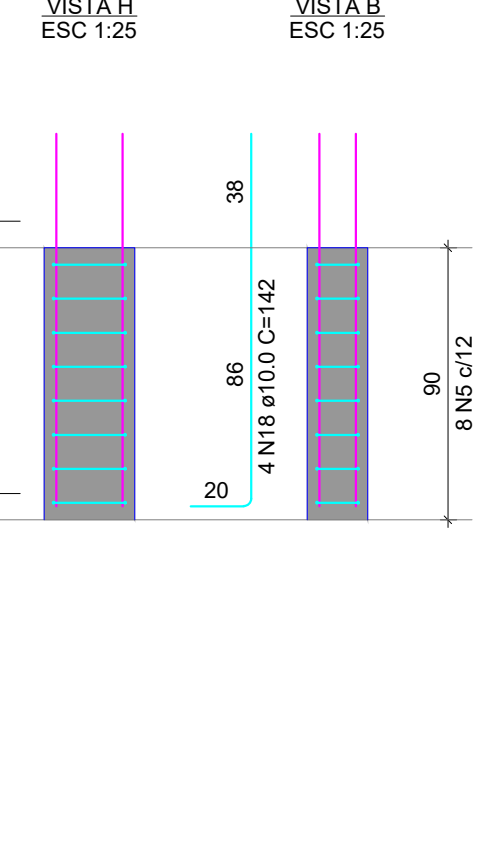
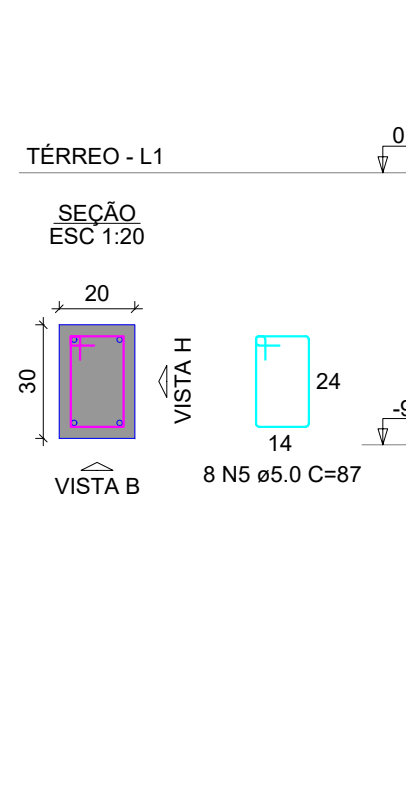

B4

1xE40-H7

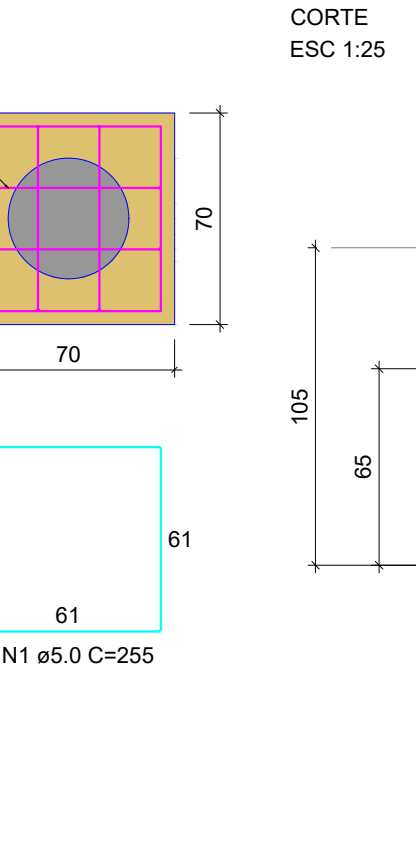

P4

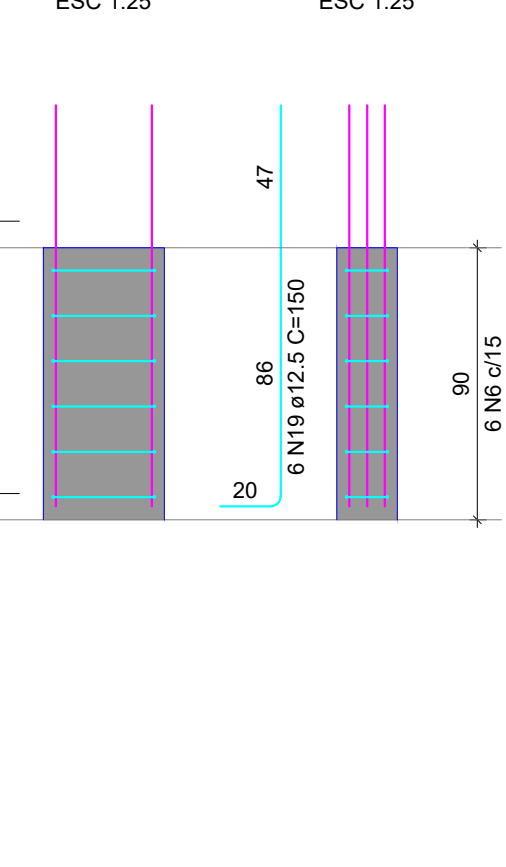
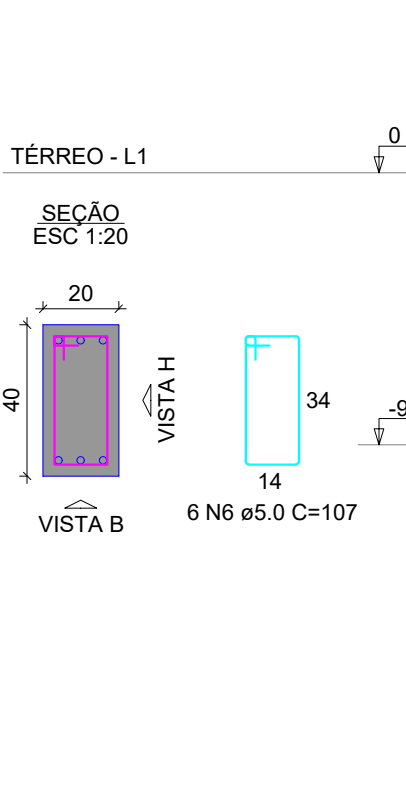

B5

1xE40-H7

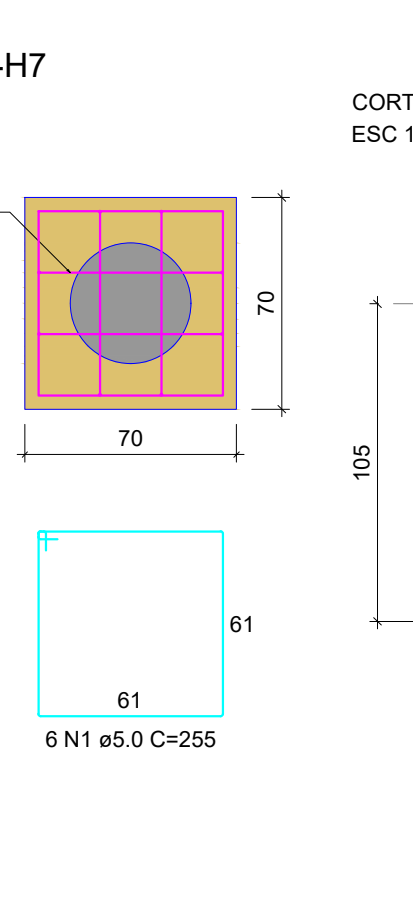

P5

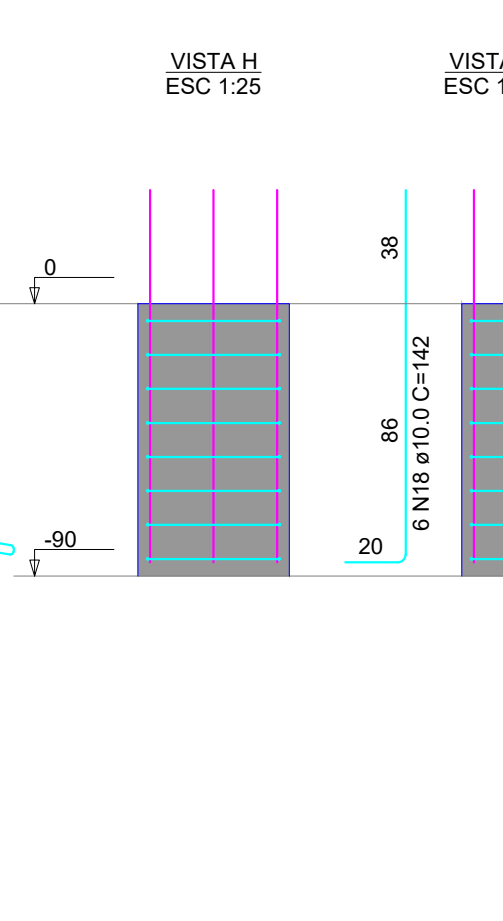
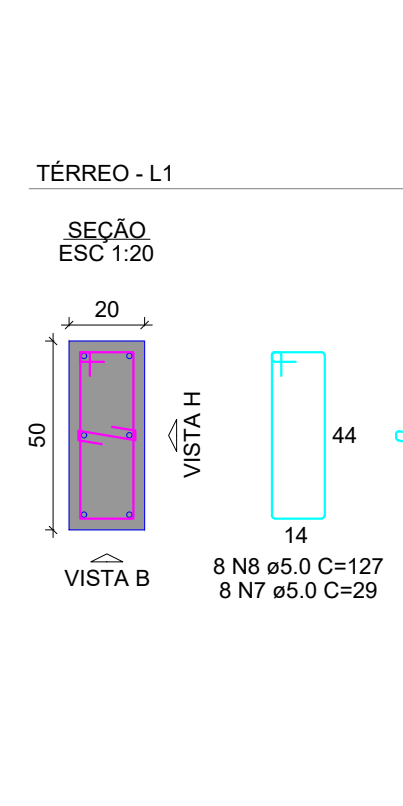

B7

1xE40-H7

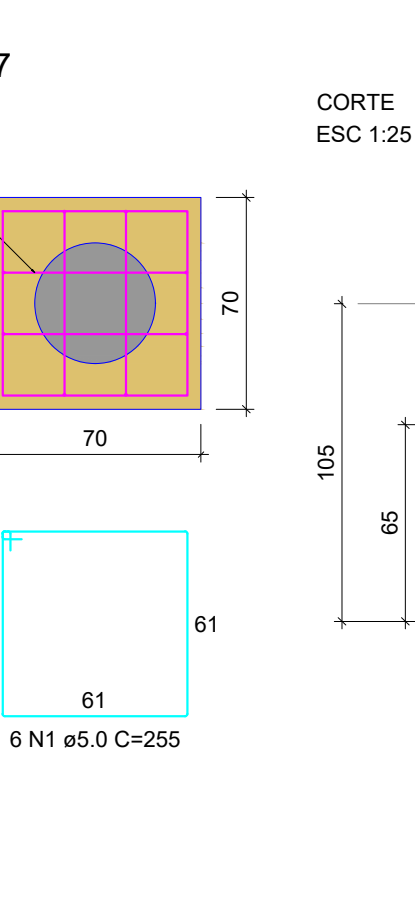

P7

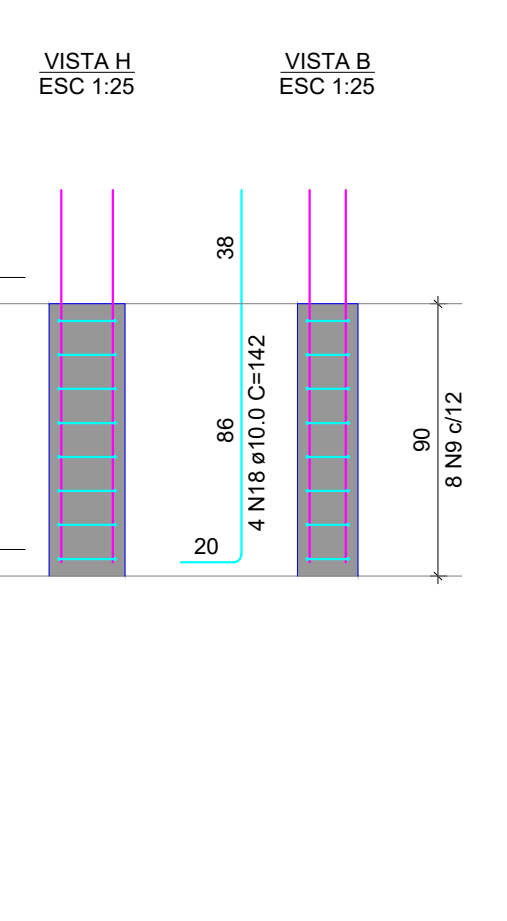
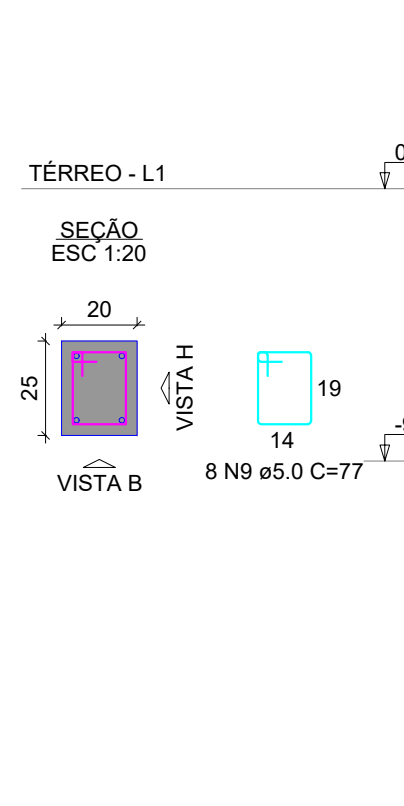

B8=B9=B37=B59

1xE40-H7

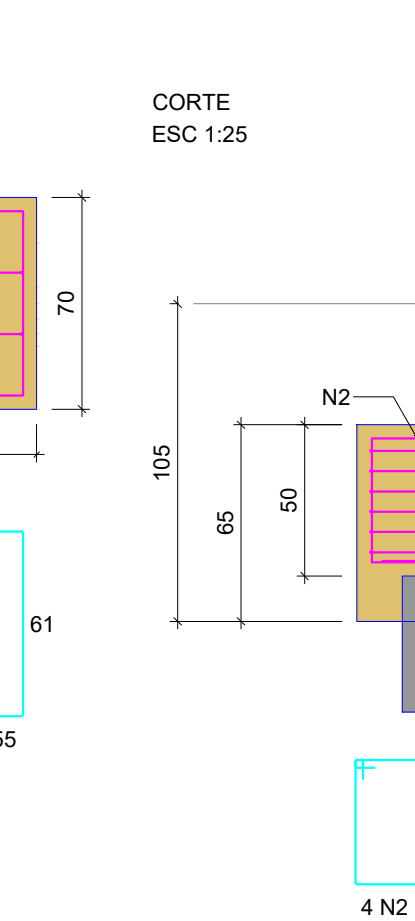
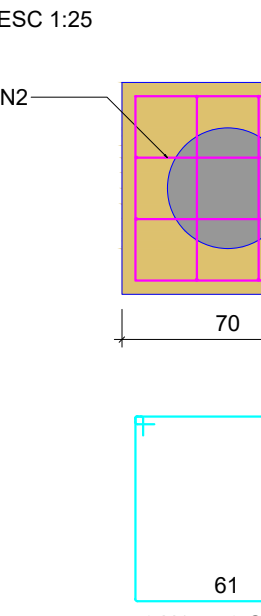

P8=P9=P37=P59

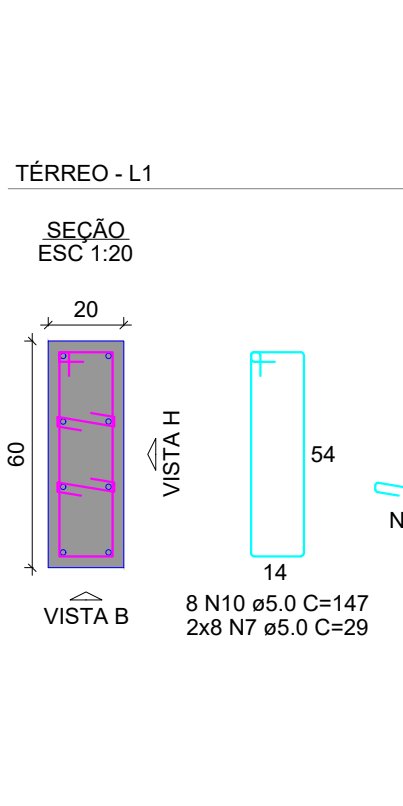

B10=B50

1xE40-H7

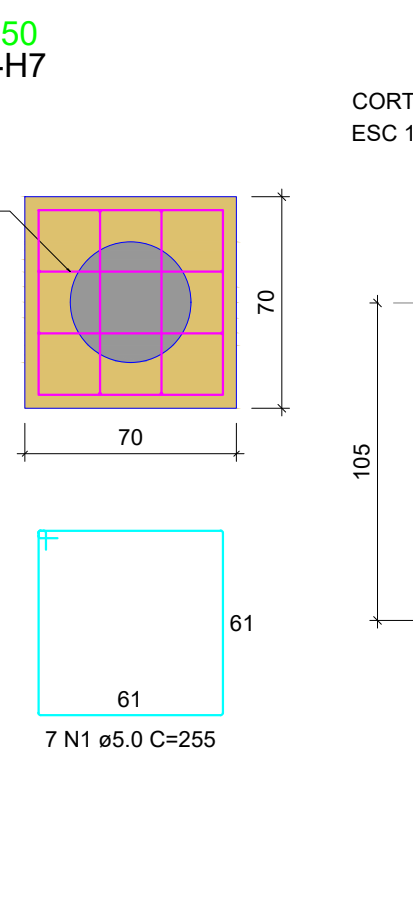

P10=P50

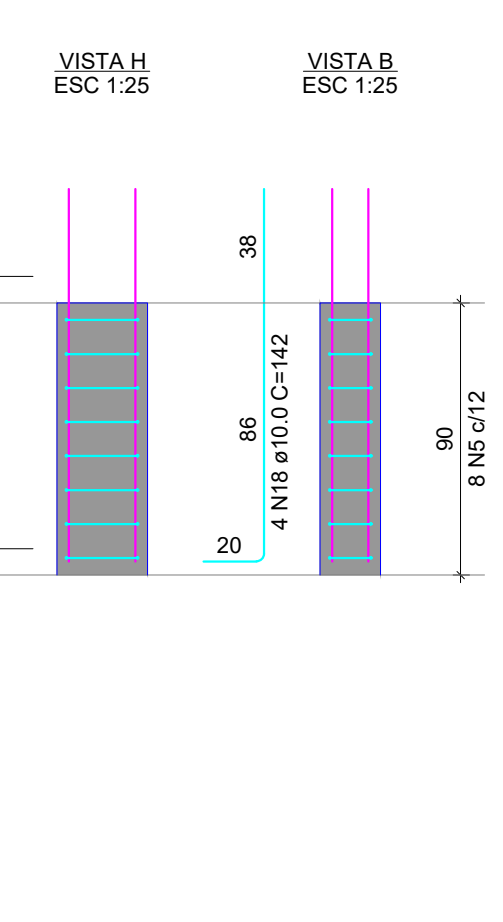
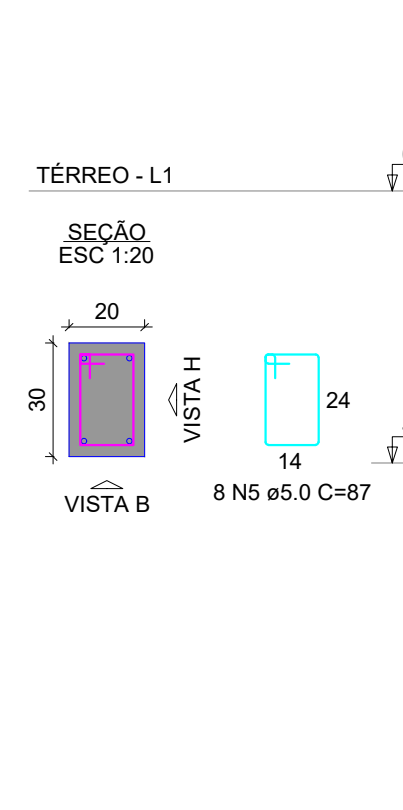

B11

1xE40-H7

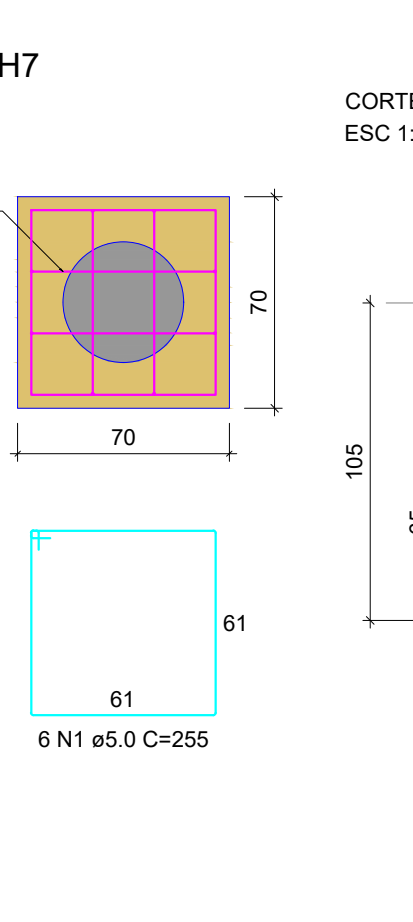

P11

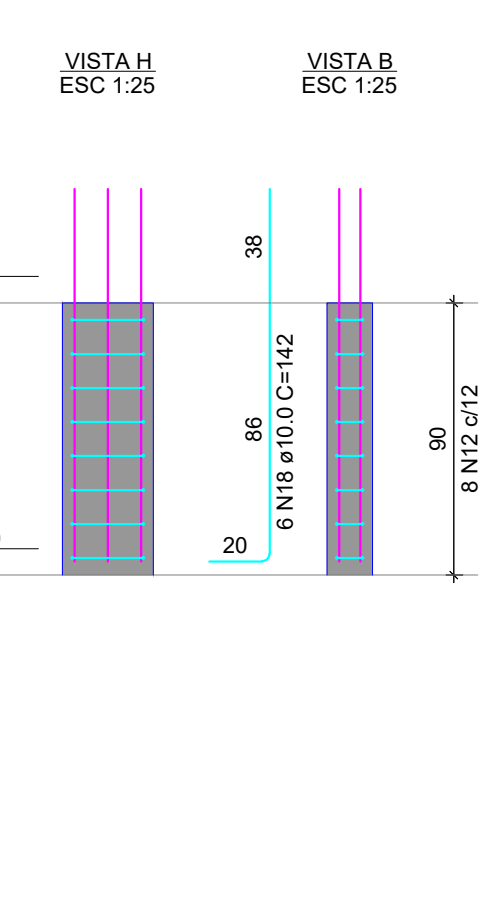
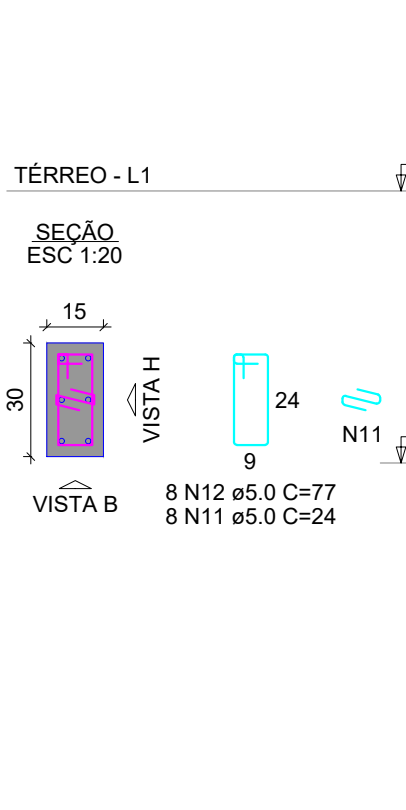

B15=B31=B38

1xE40-H7

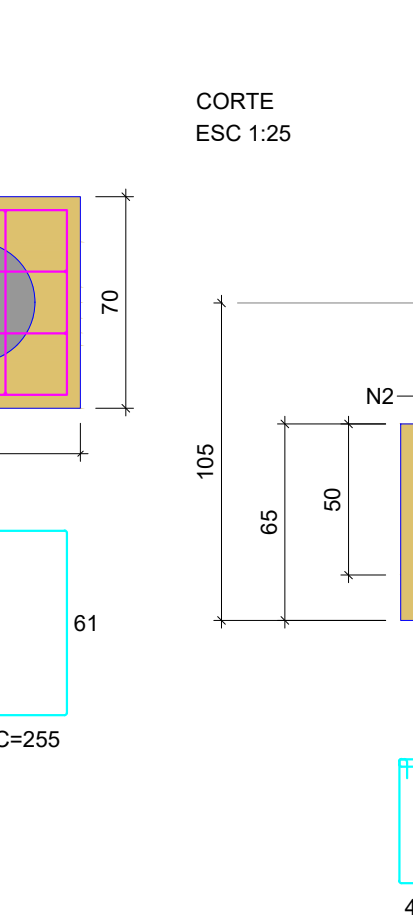
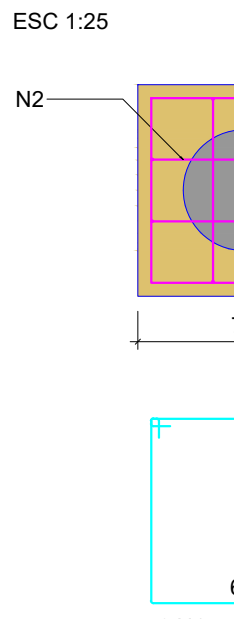

P15=P31=P38

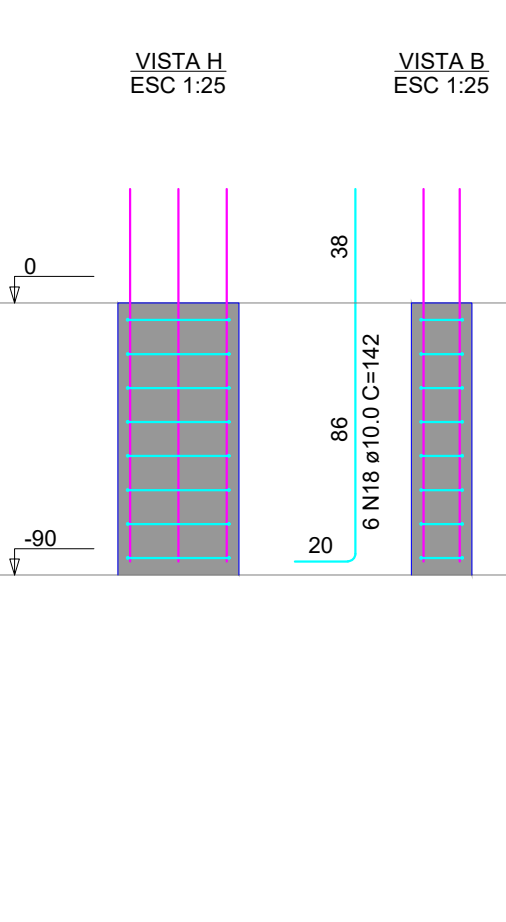
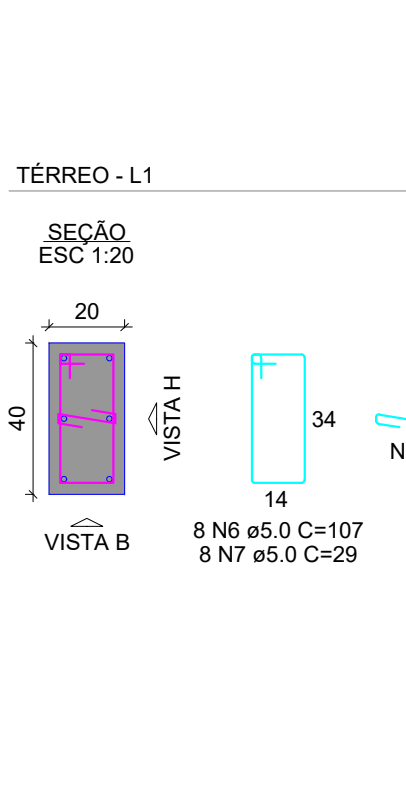

B16=B33=B42=B45

1xE40-H7

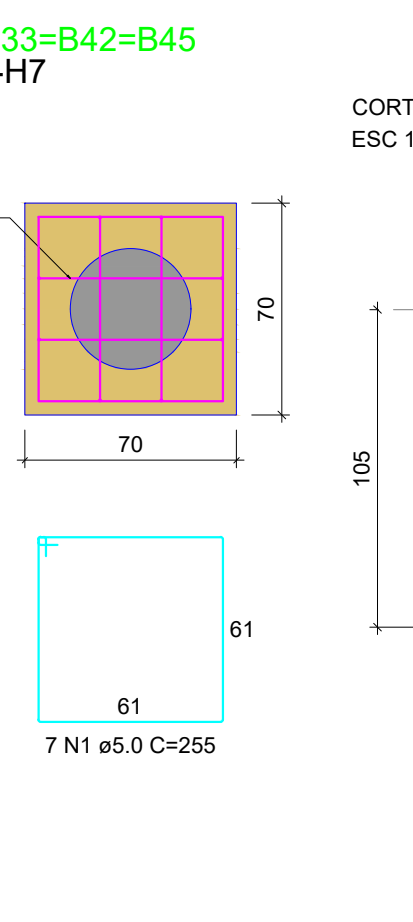

P16=P33=P42=P45

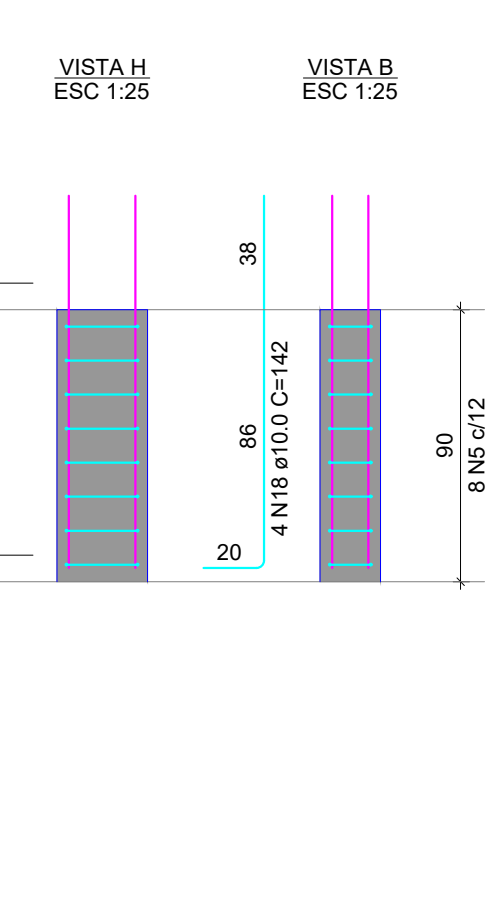
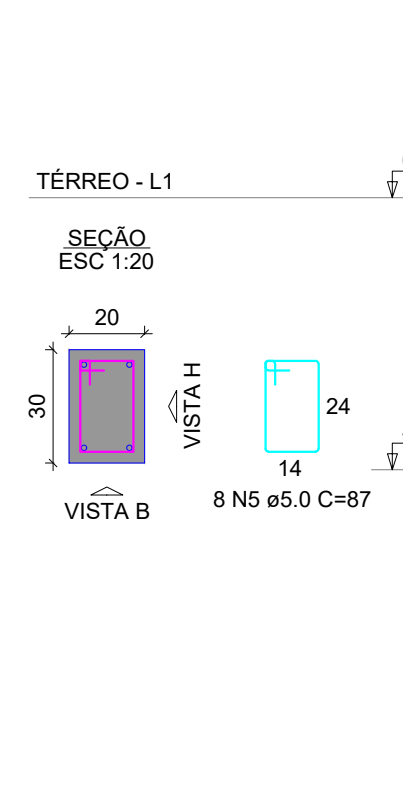

B18

1xE40-H7

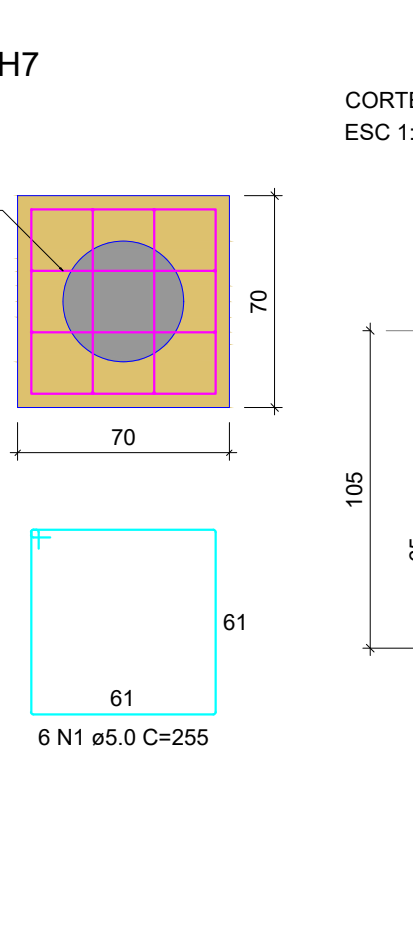

P18

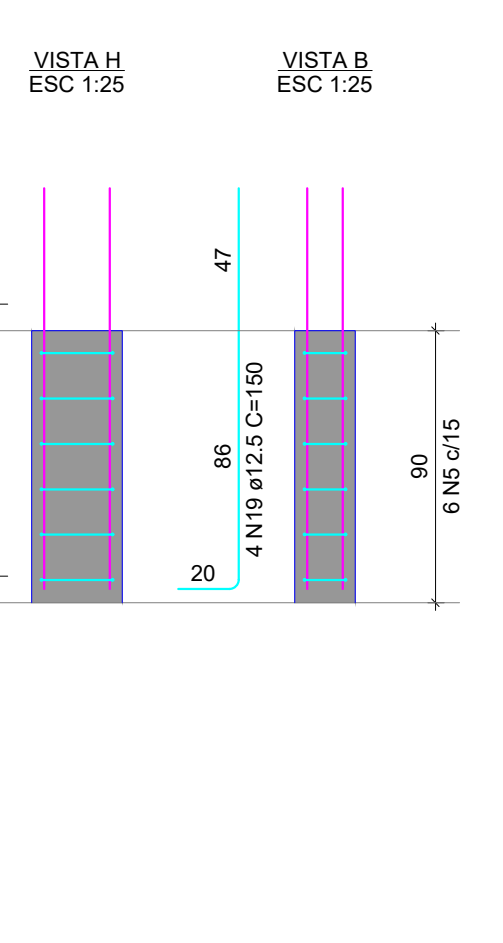
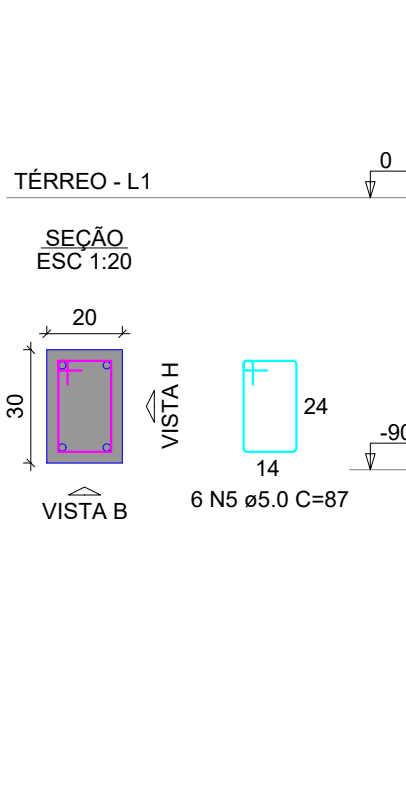

B19

1xE40-H7

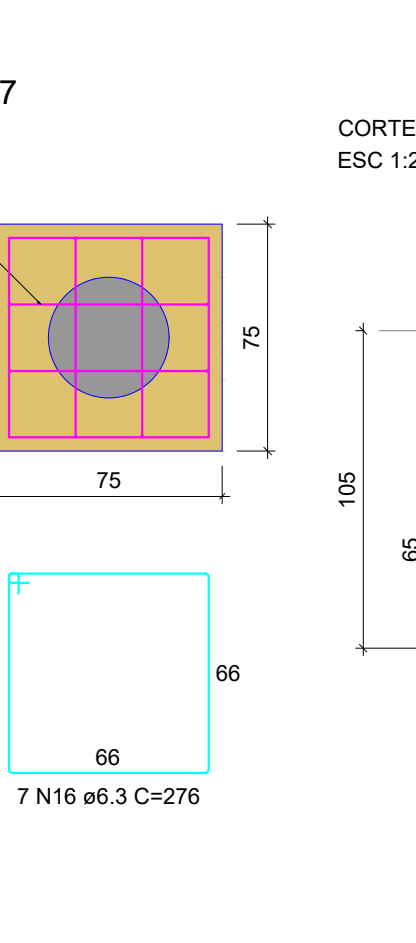

P19

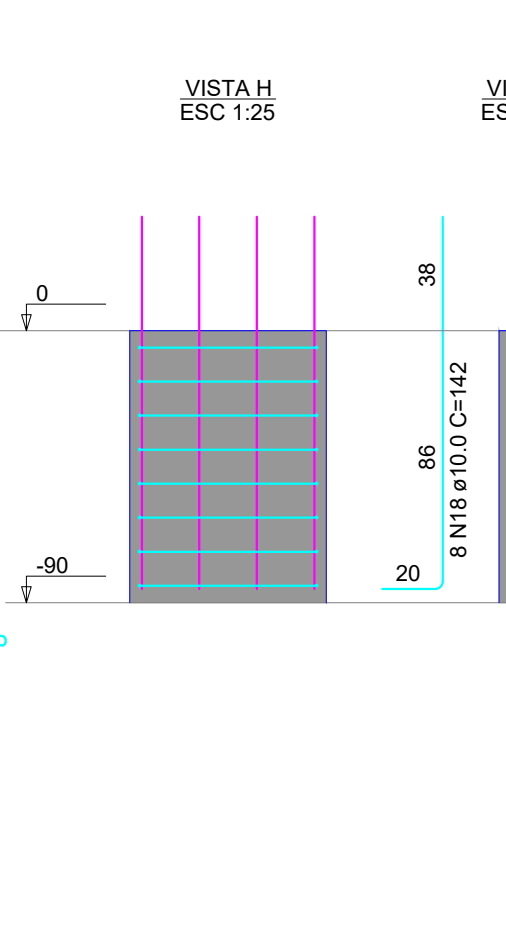
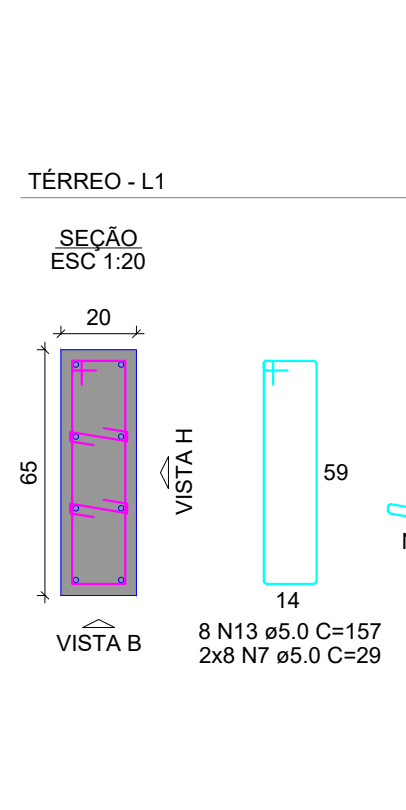

B20=B21=B23=B24

1xE40-H7

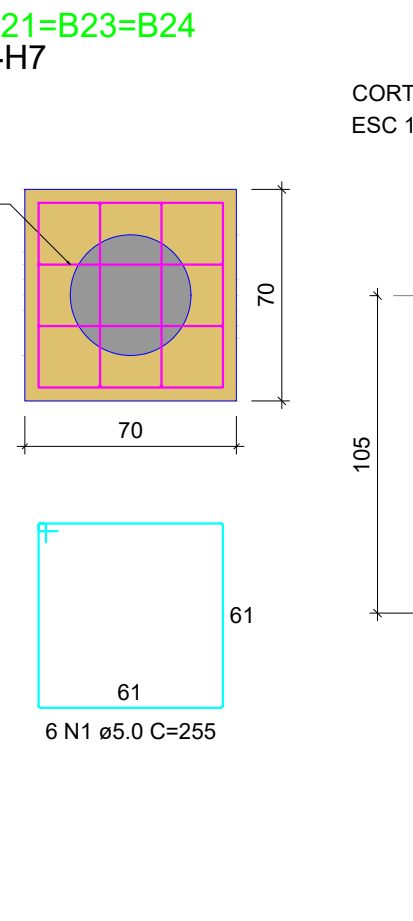

P20=P21=P23=P24

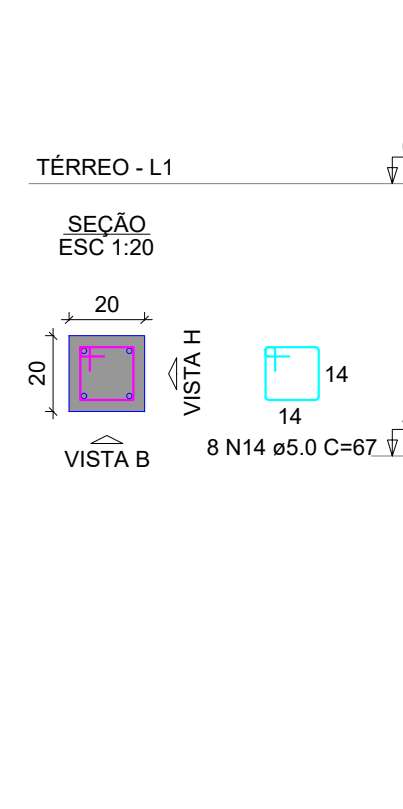

B25

1xE40-H7

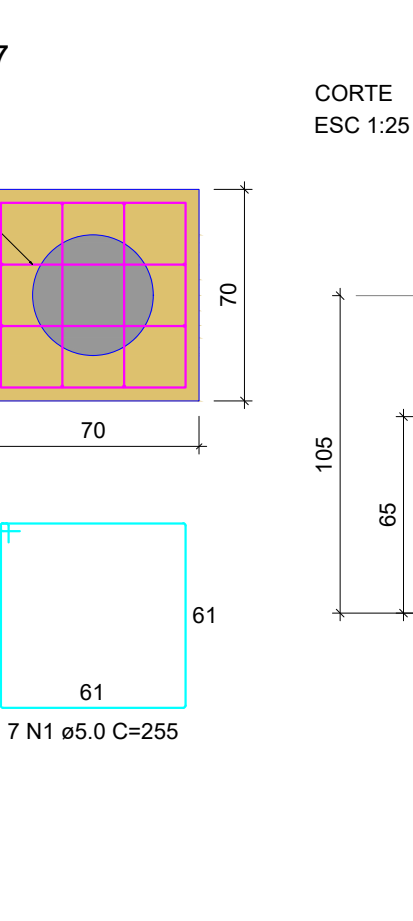

P25

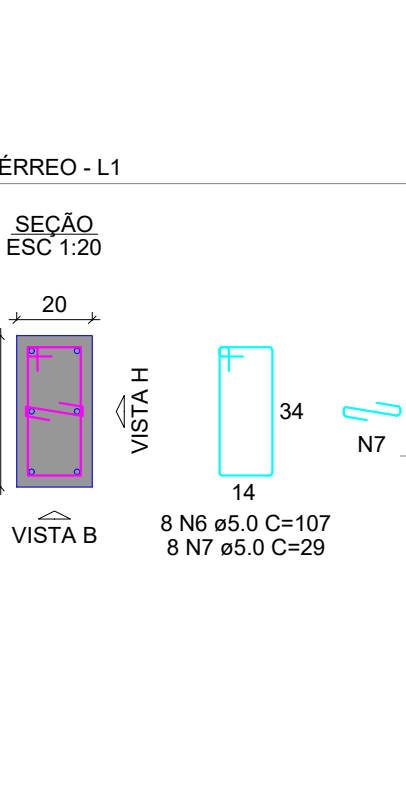

B28

1xE40-H7

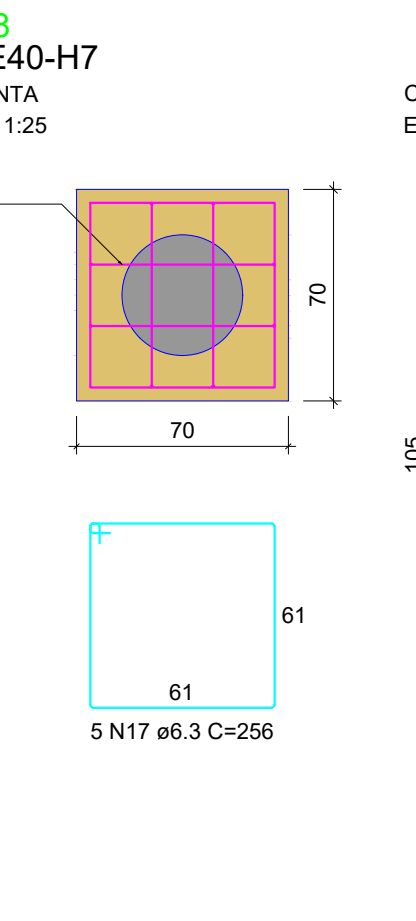

P28

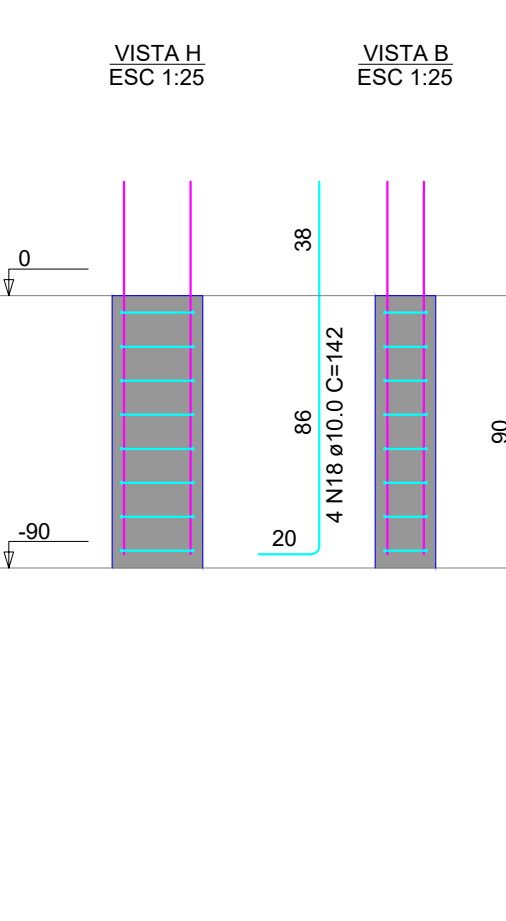
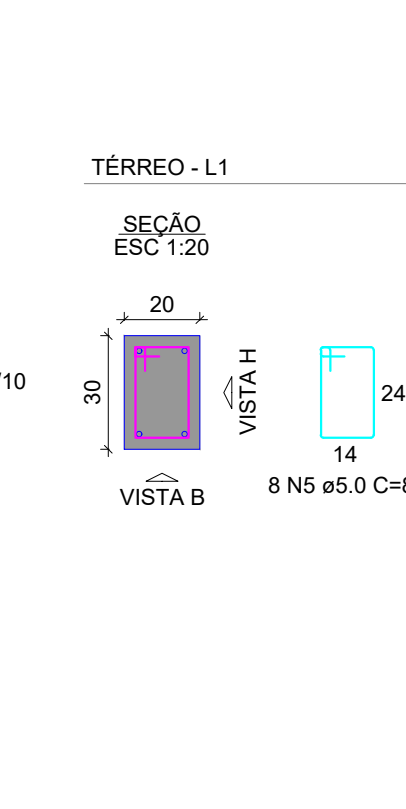

B34

1xE40-H7

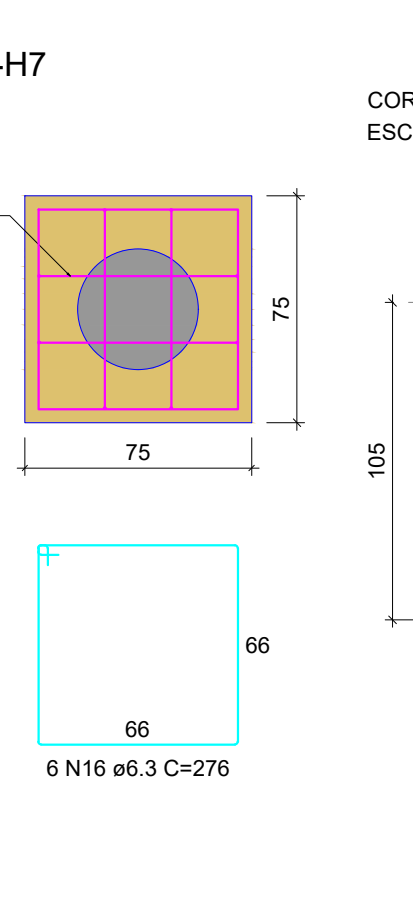

P34

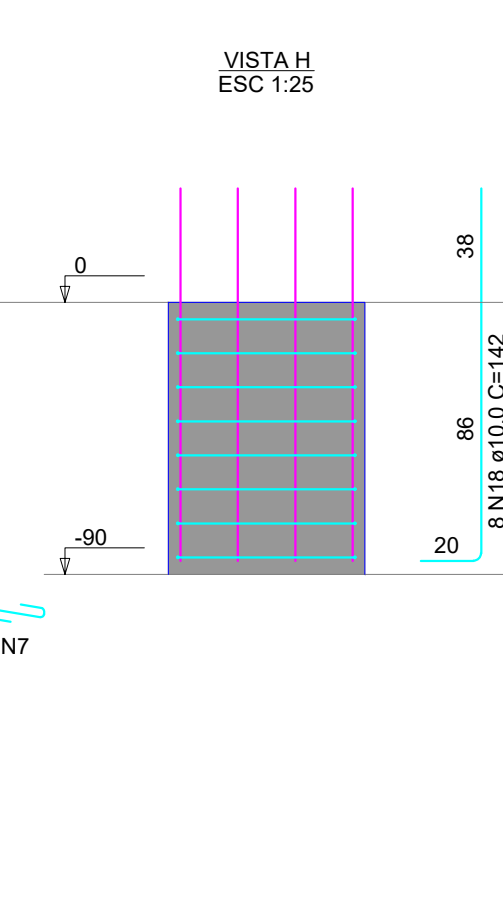
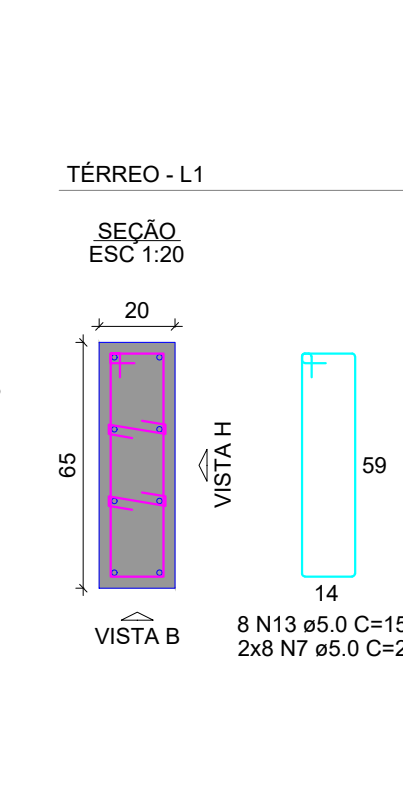

B35=B43

1xE40-H7

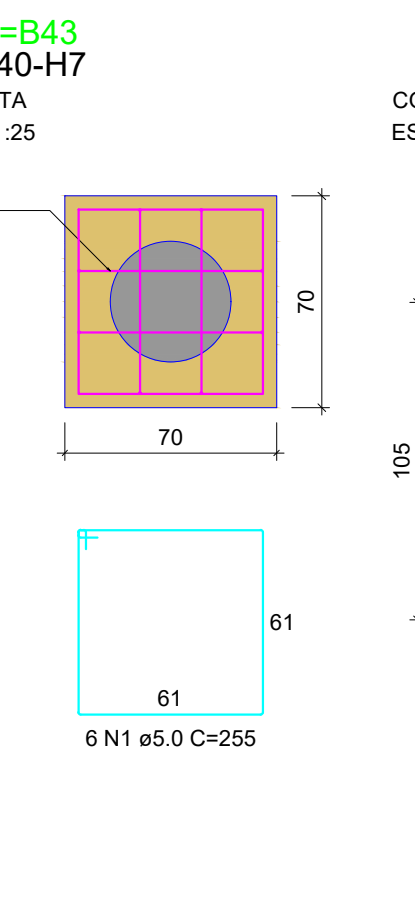

P35=P43

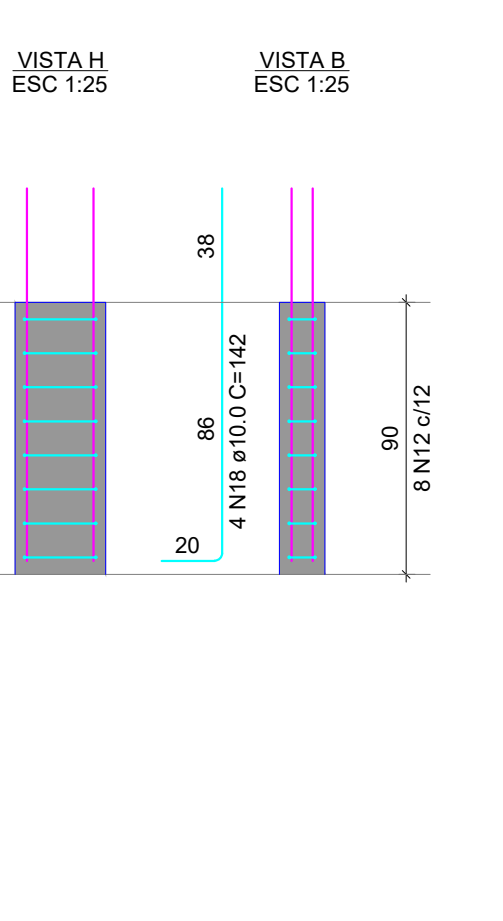
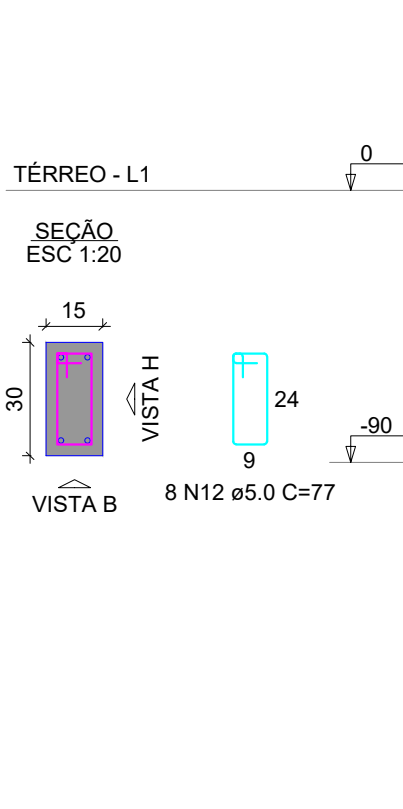

B36

1xE40-H7

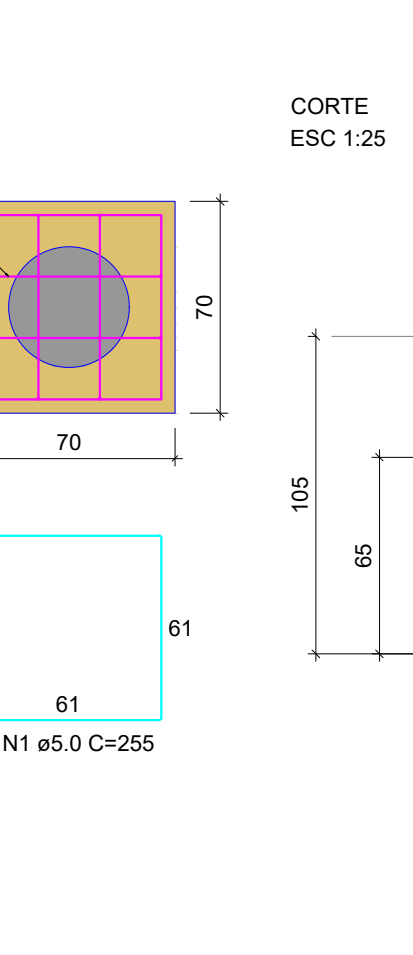
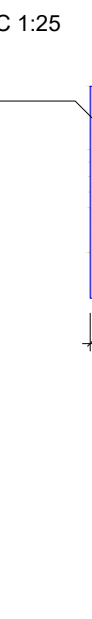

P36

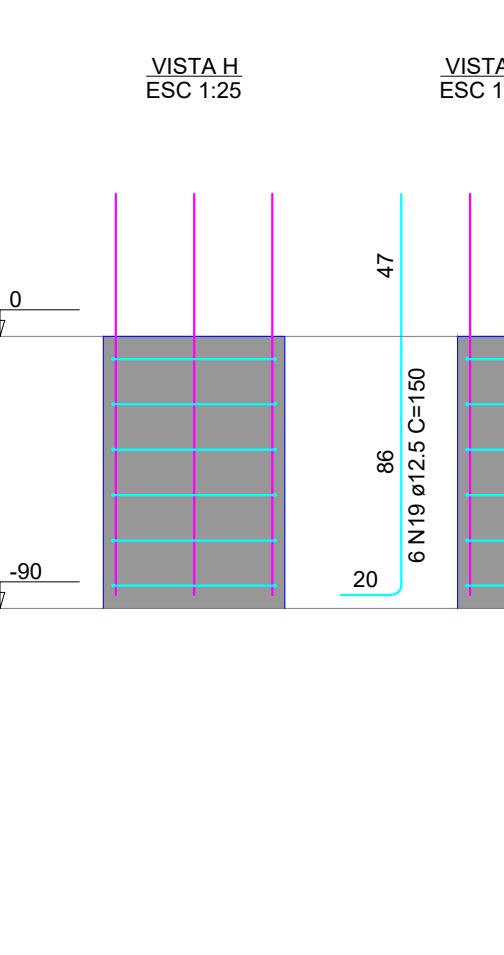
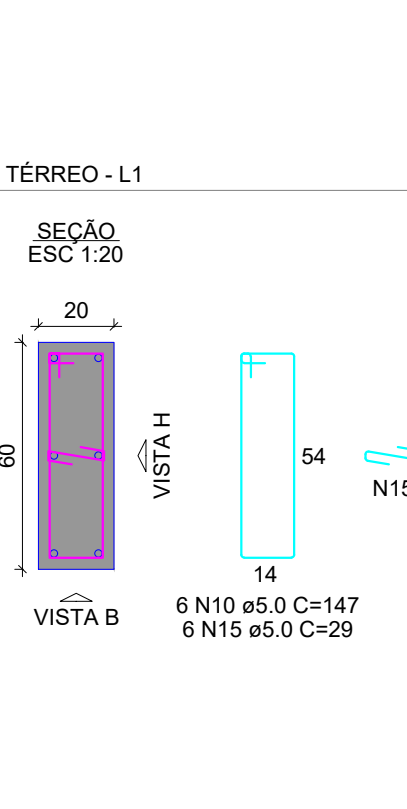

RELAÇÃO DO AÇO					
AÇO	N	DIAM (mm)	QUANT	C.UNIT (cm)	C.TOTAL (cm)
CA50	1	5.0	253	255	67065
	2	5.0	172	213	36636
	3	5.0	6	221	1766
	4	5.0	4	211	844
	5	5.0	198	87	17226
	6	5.0	38	107	4066
	7	5.0	136	29	3944
	8	5.0	8	147	1016
	9	5.0	6	77	616
	10	5.0	38	147	5586
	11	5.0	6	24	162
	12	5.0	24	77	1848
	13	5.0	16	157	2512
	14	5.0	32	87	2144
	15	5.0	6	29	174
	16	6.3	13	276	3588
	17	6.3	5	256	1280
	18	10.0	208	142	29536
	19	12.5	16	150	2400

RESUMO DO AÇO			
AÇO	DIAM (mm)	C.TOTAL (m)	PESO + 10% (kg)
CA50	5.0	48.7	13.1
	10.0	295.4	200.3
	12.5	24	25.4
	5.0	1456.4	246.9
PESO TOTAL (kg)			
CA50		238.8	
CA50		246.9	

Volume de concreto (C=30) = 15.16 m³
Área de forma = 104.22 m²



PREFEITURA MUNICIPAL DE PRESIDENTE OLEGÁRIO - MG

CNPJ: 18.602.060/0001-40
Praça Dr. Castilho, 10 - Bairro Centro - Presidente Olegário - MG
engenharia@po.mg.gov.br / (34) 3811-0123

PROJETO: _____
LUIZ FERNANDO OLIVEIRA SILVA
ASSESSOR DE ENGENHARIA - PREFEITURA MUNICIPAL DE PRESIDENTE OLEGÁRIO

PROJETO: _____
FLÁVIO DIÓRGENES CASSIMIRO
ASSESSOR DE ENGENHARIA - PREFEITURA MUNICIPAL DE PRESIDENTE OLEGÁRIO

EXECUÇÃO: _____
NOME: _____
ENDEREÇO: _____

PROPRIETÁRIO: _____
RHEINYS DA SILVA CAMBARIA
PREFEITO MUNICIPAL DE PRESIDENTE OLEGÁRIO - MG

CONTEÚDO: Detalhamento Blocos e Arranques				DESTINAÇÃO
				INSTITUCIONAL
				ESCALA
				INDICADA
				DATA
				01
				03/03/2020
				INSCRIÇÃO CADASTRAL
				11.064.0052
				DESENHO
				Luiz Fernando
				ÁREA
				ÁREA INCLUSA
				ÁREA INCLUIR
				ÁREA LICENCIADA
				ÁREA A ADRESCOR
				ÁREA TOTAL
				CONSTRUÇÃO
				ÁREA PROJEÇÃO OCUPAR
				ÁREA CONTRIBUIR
				ÁREA LIQUIDA
				ÁREA TOTAL
				FOLHA
				0004

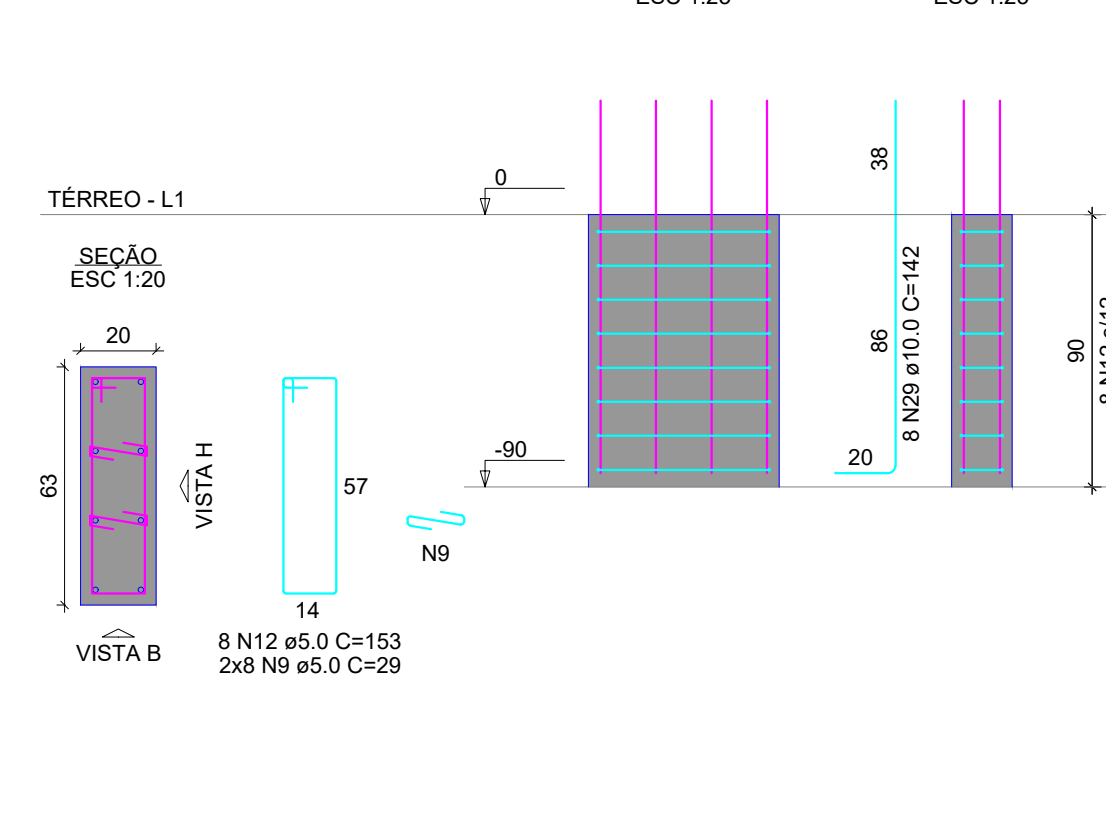
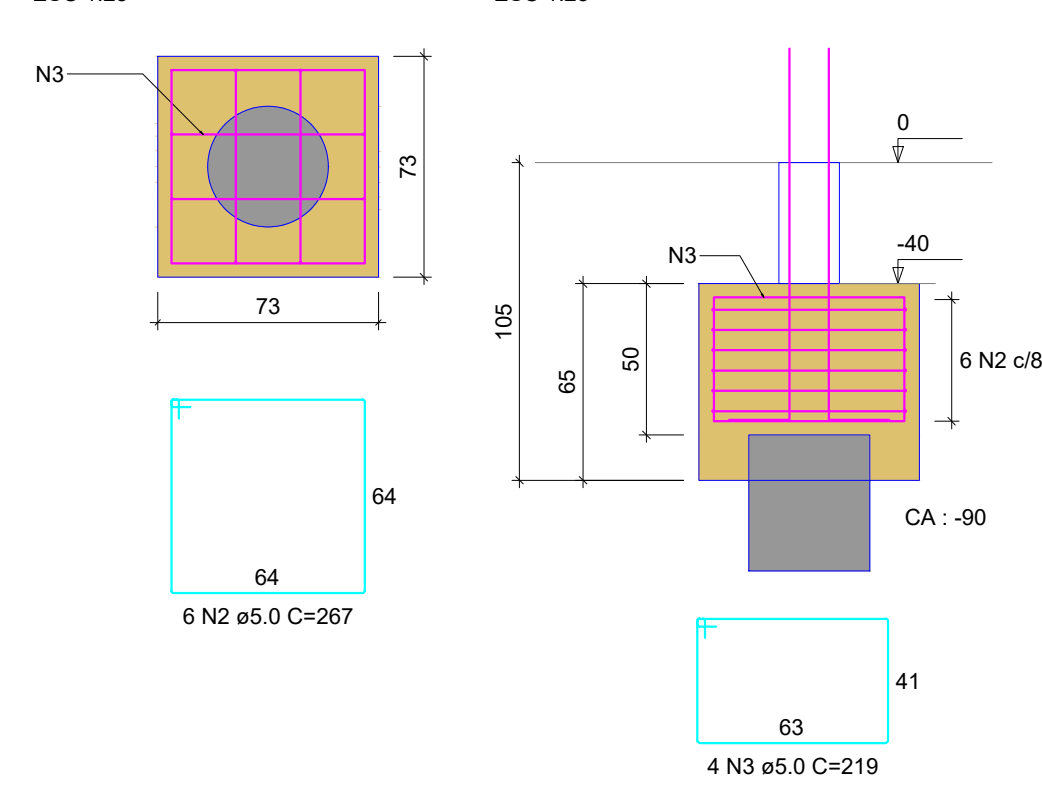
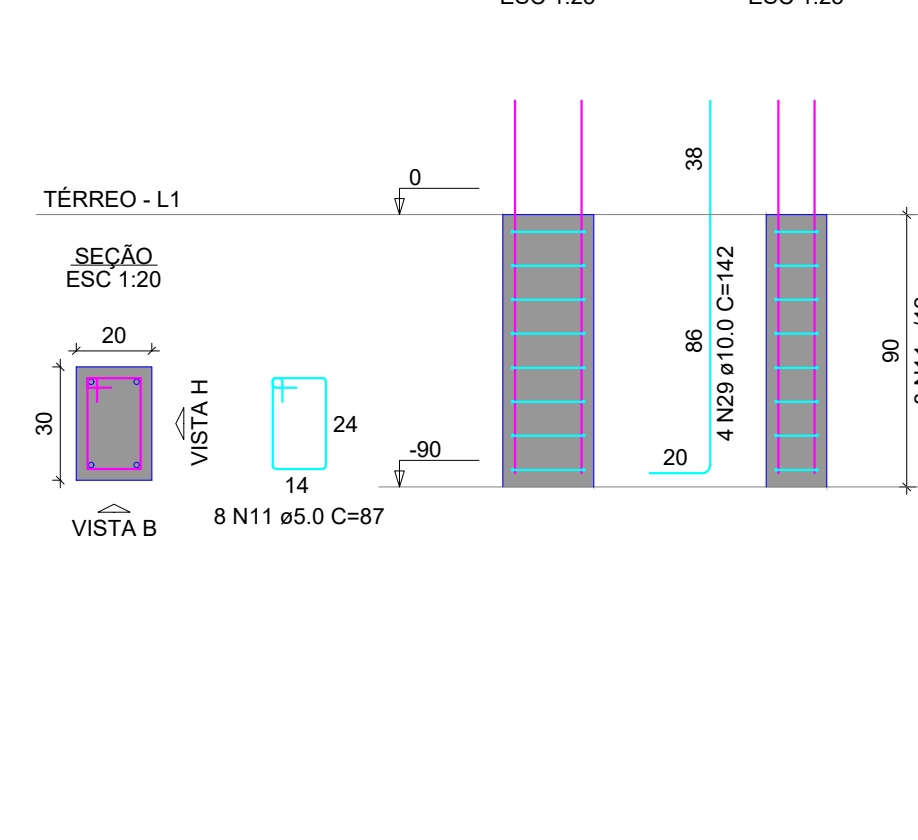
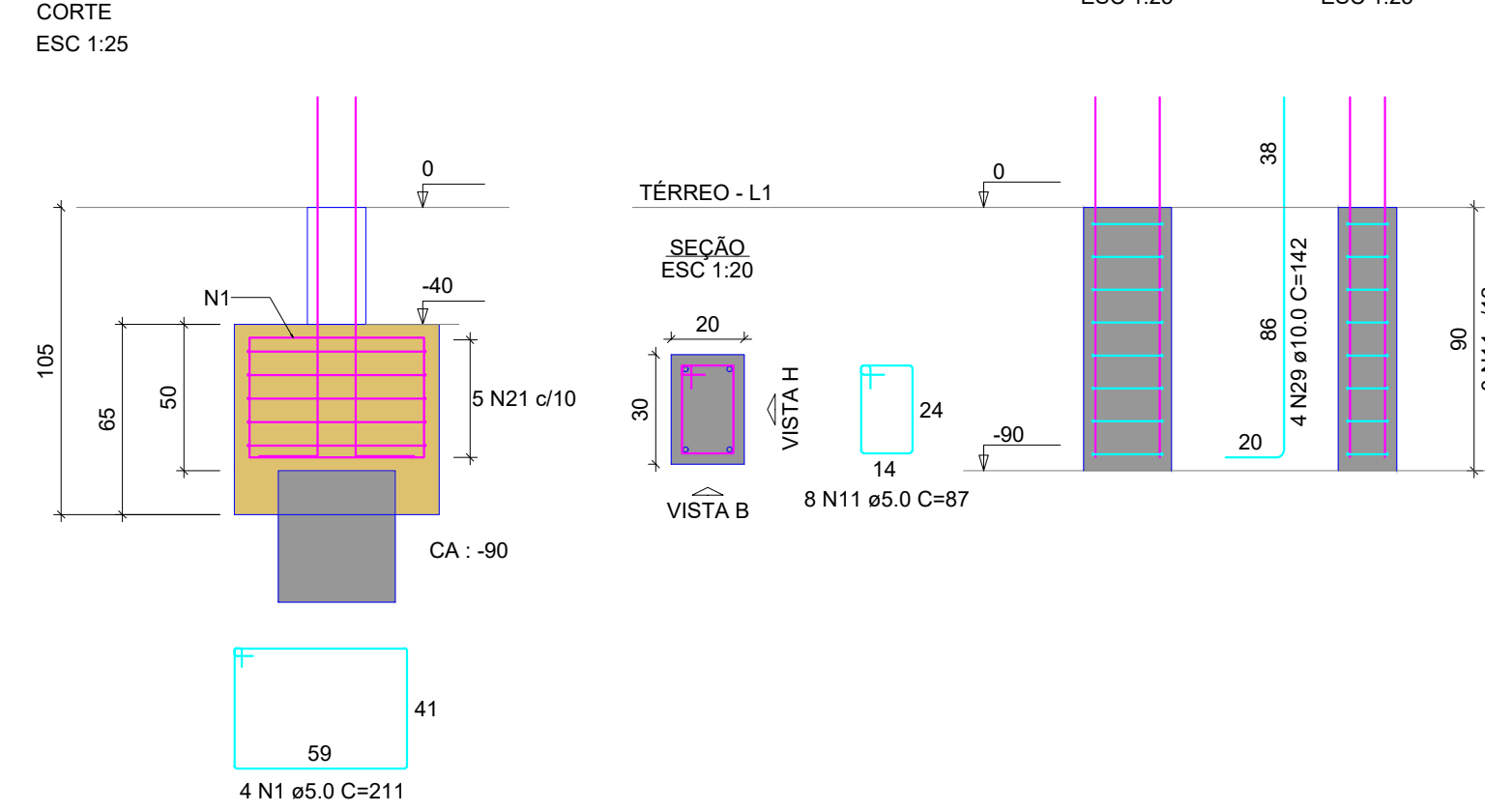
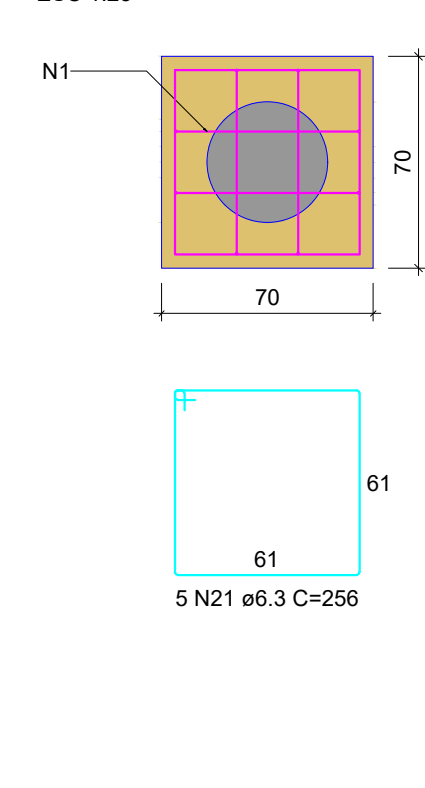
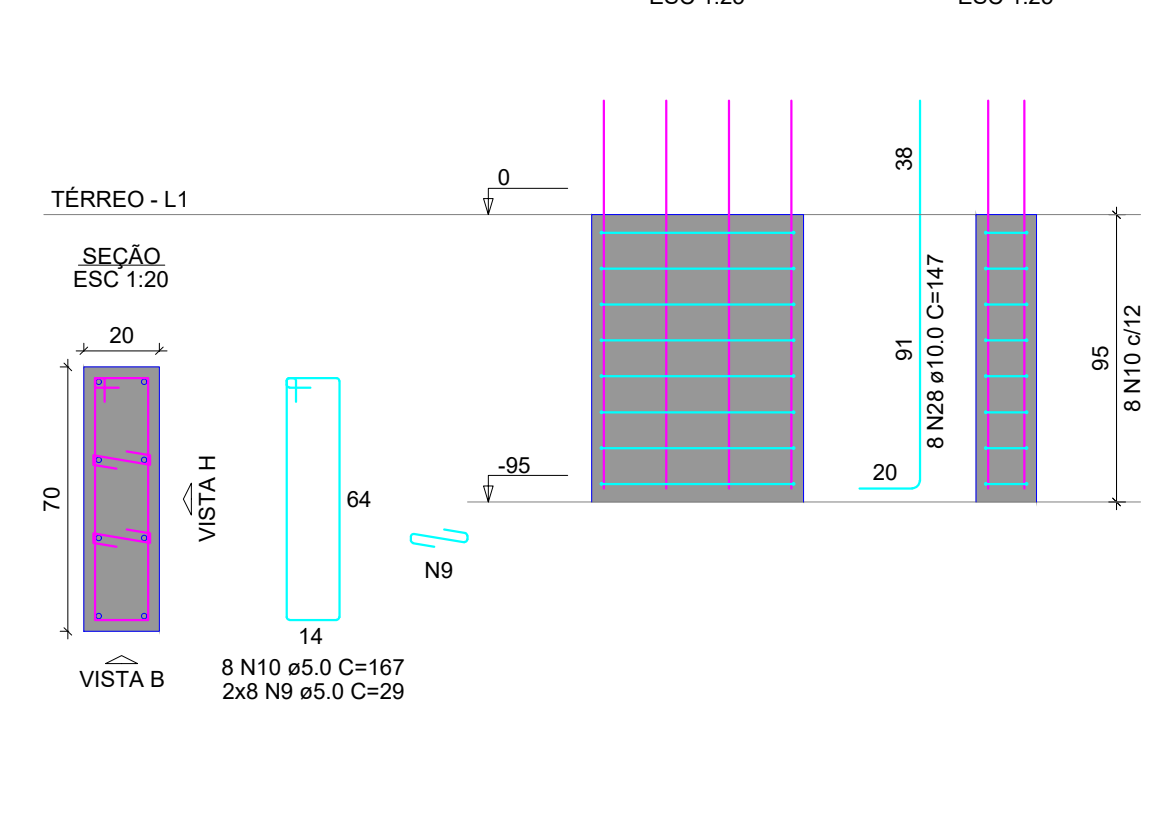
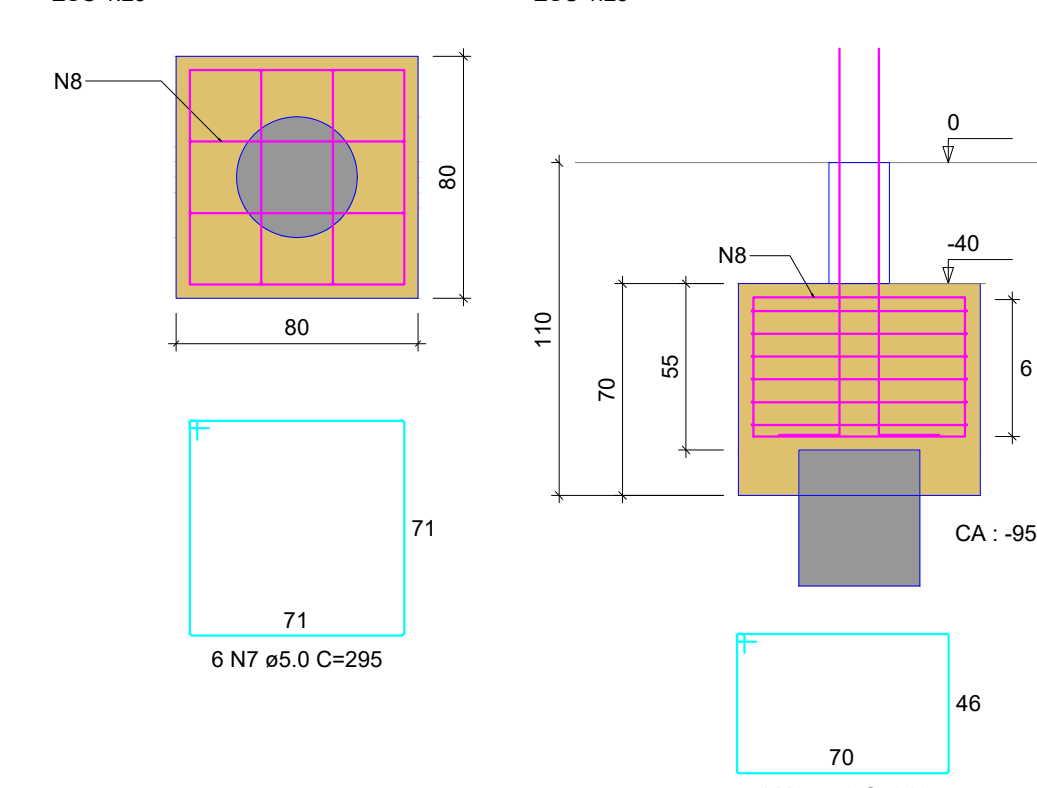

AÇO	DIAM (mm)	C.TOTAL (m)	PESO + 10% (kg)
CA50	6.3	71.7	19.3
	8.0	80	34.7
	10.0	57.6	39.1
	12.5	95.6	101.3
	16.0	10.6	18.4
CA60	5.0	368.8	62.5
PESO TOTAL (kg)			
CA50	212.8		
CA60	62.5		

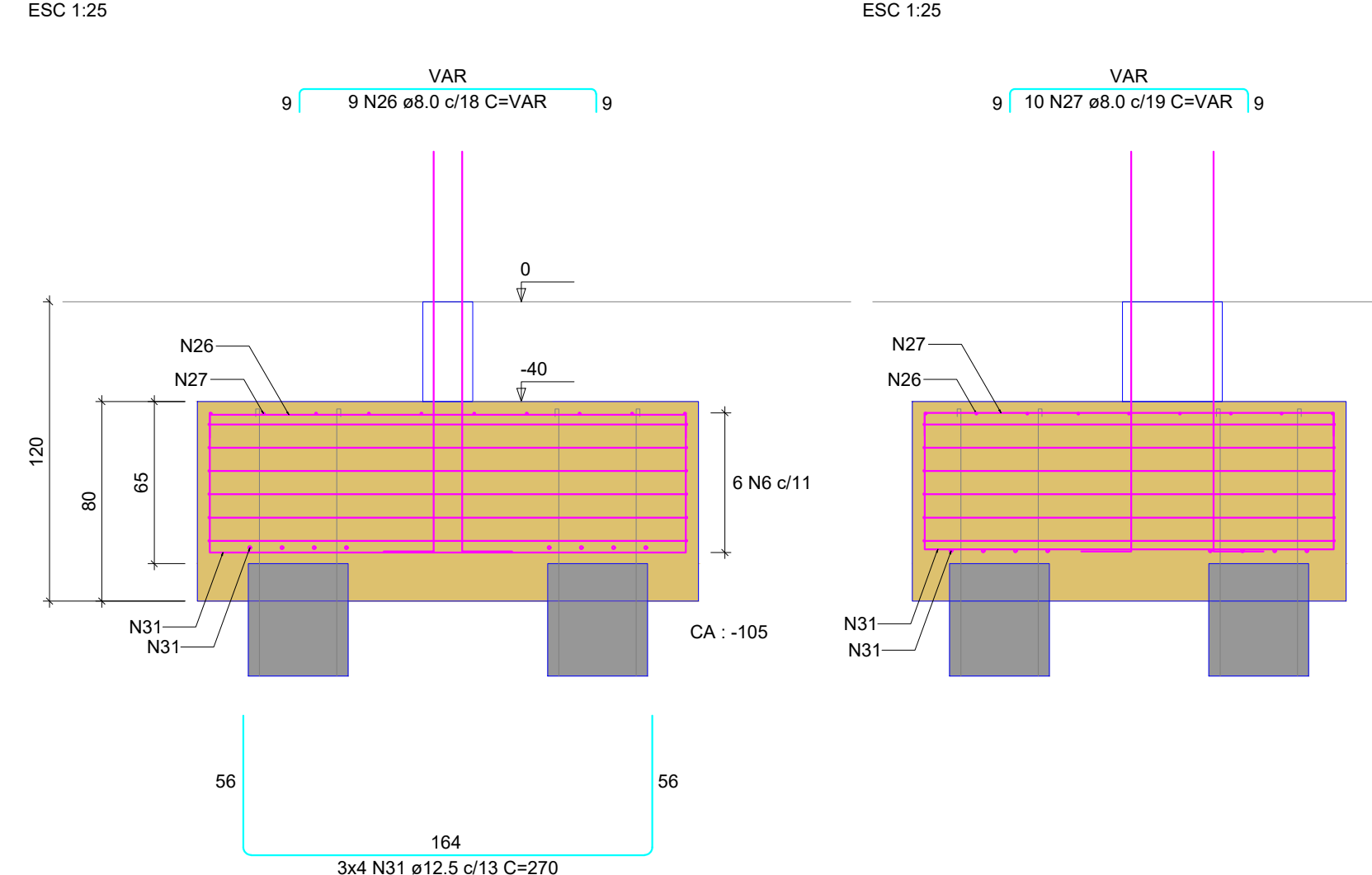
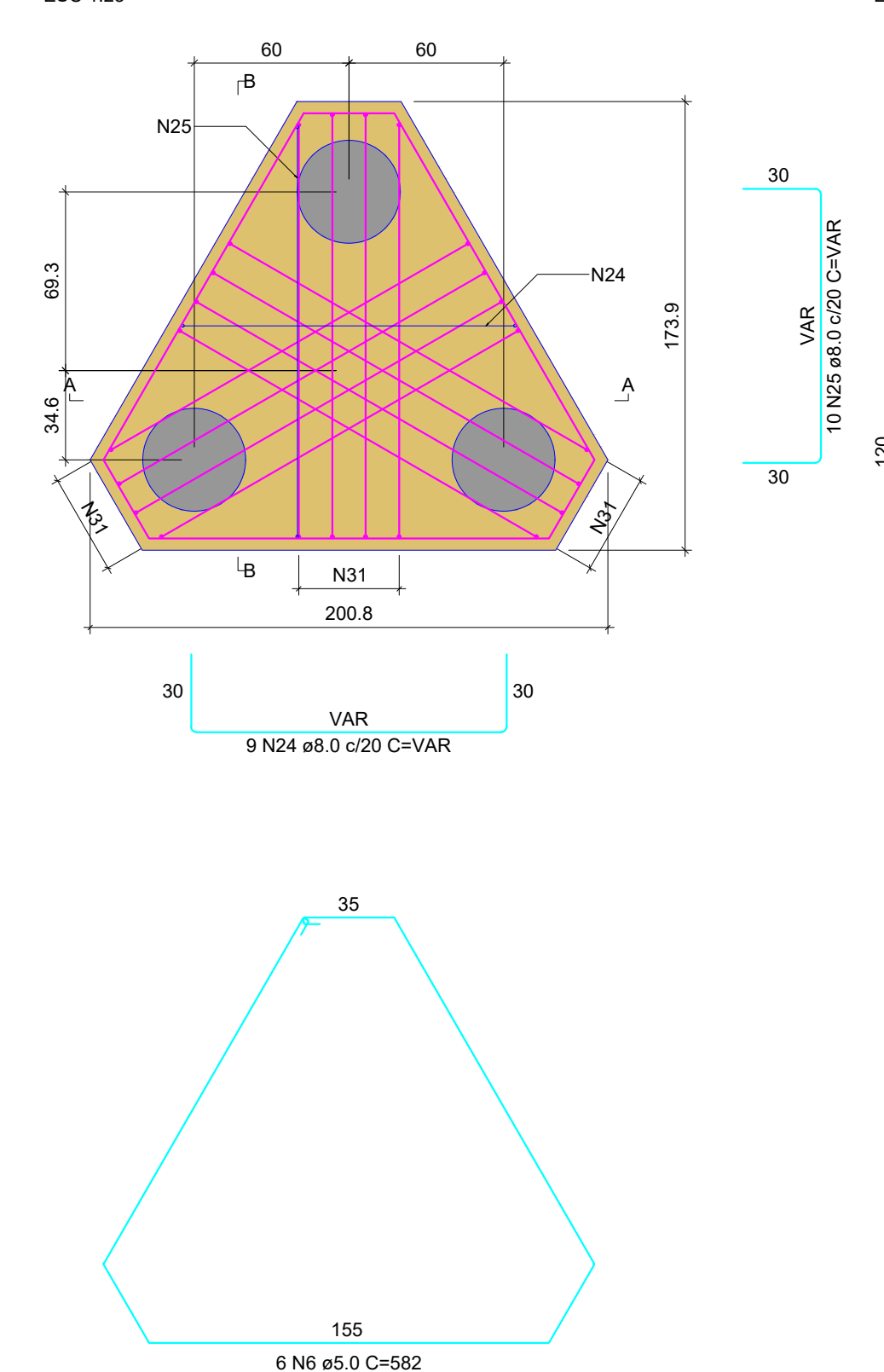
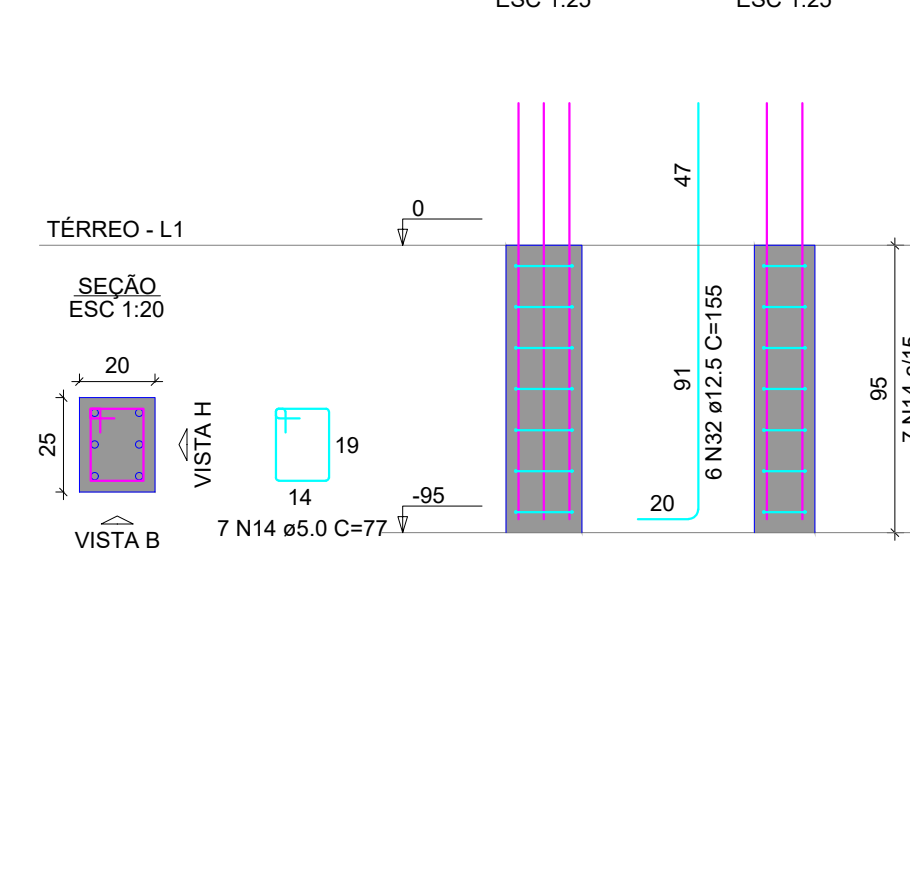
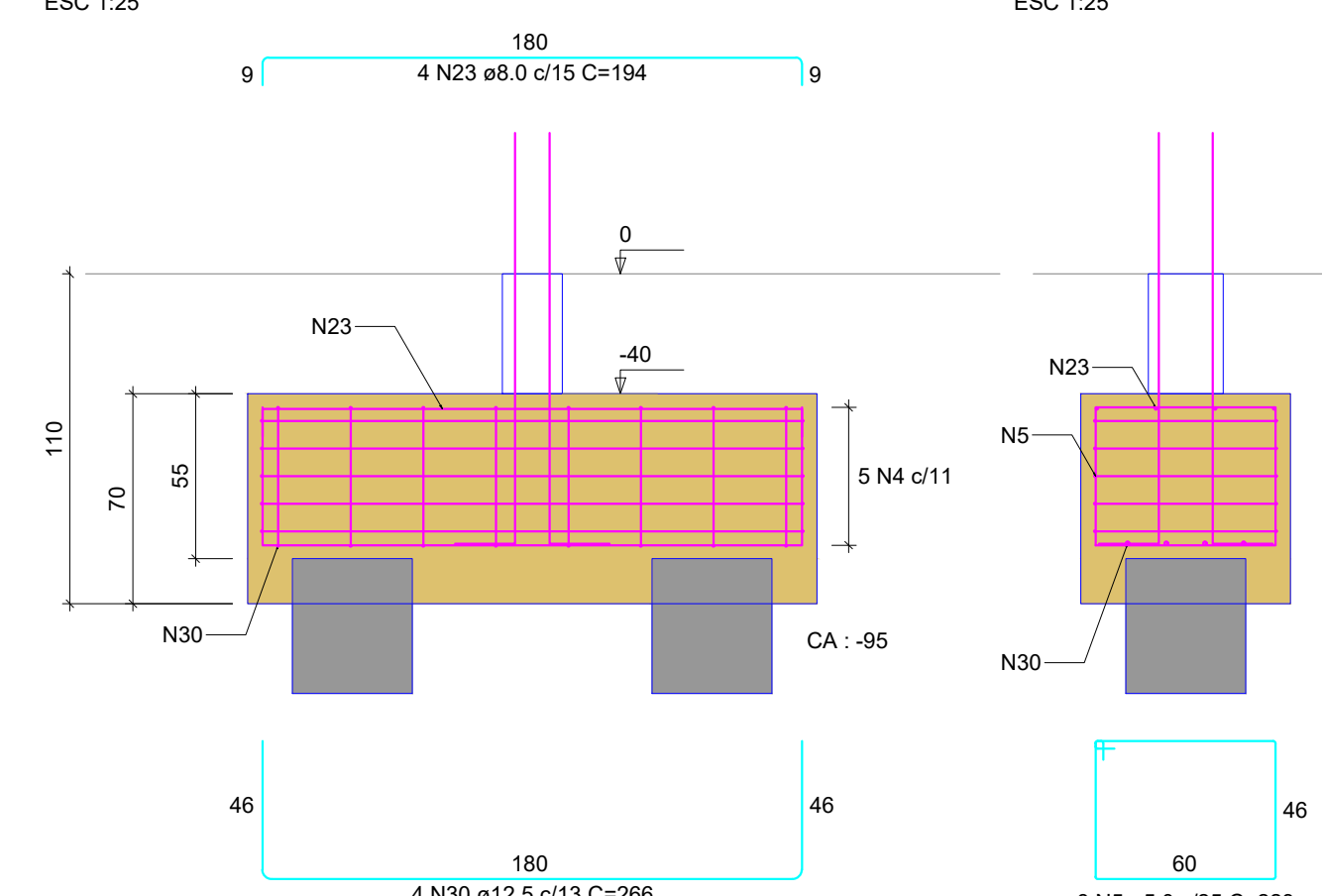
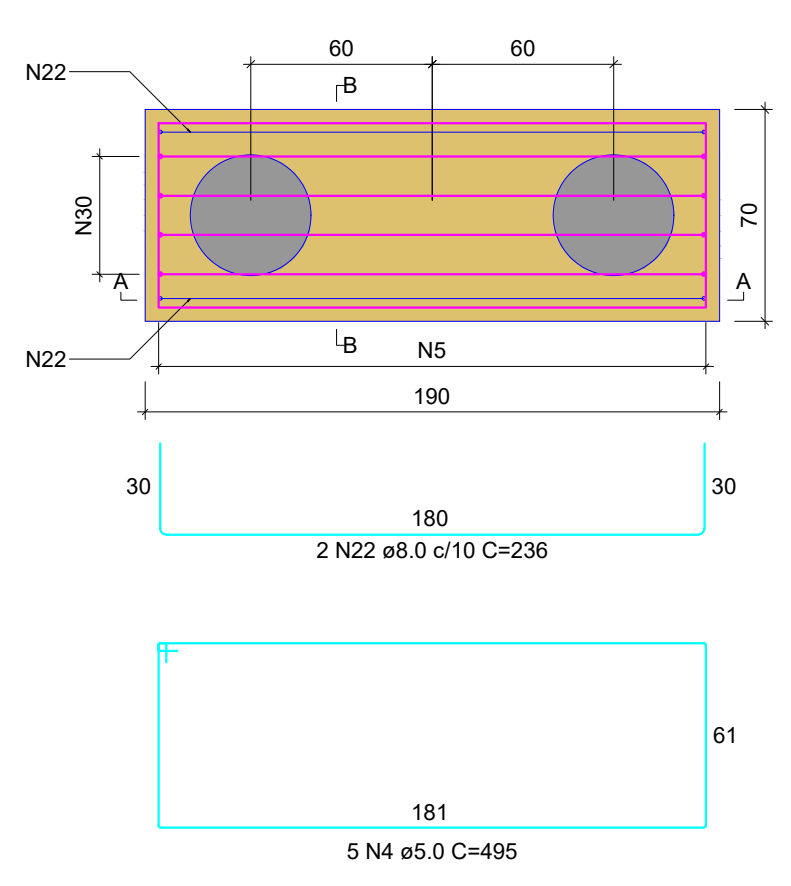
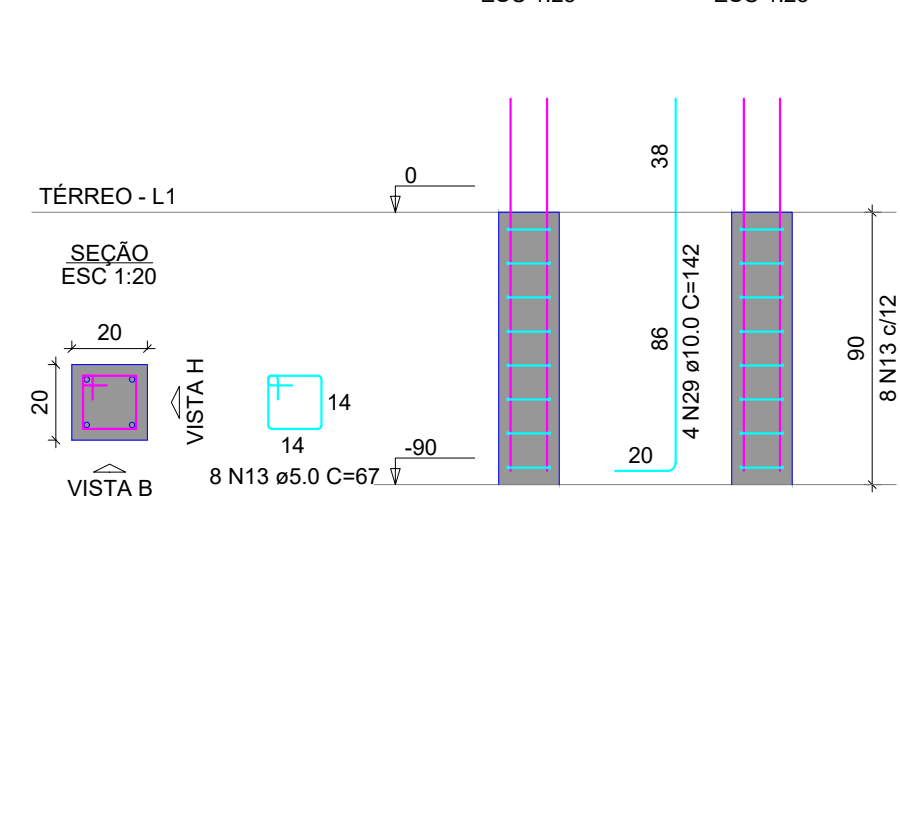
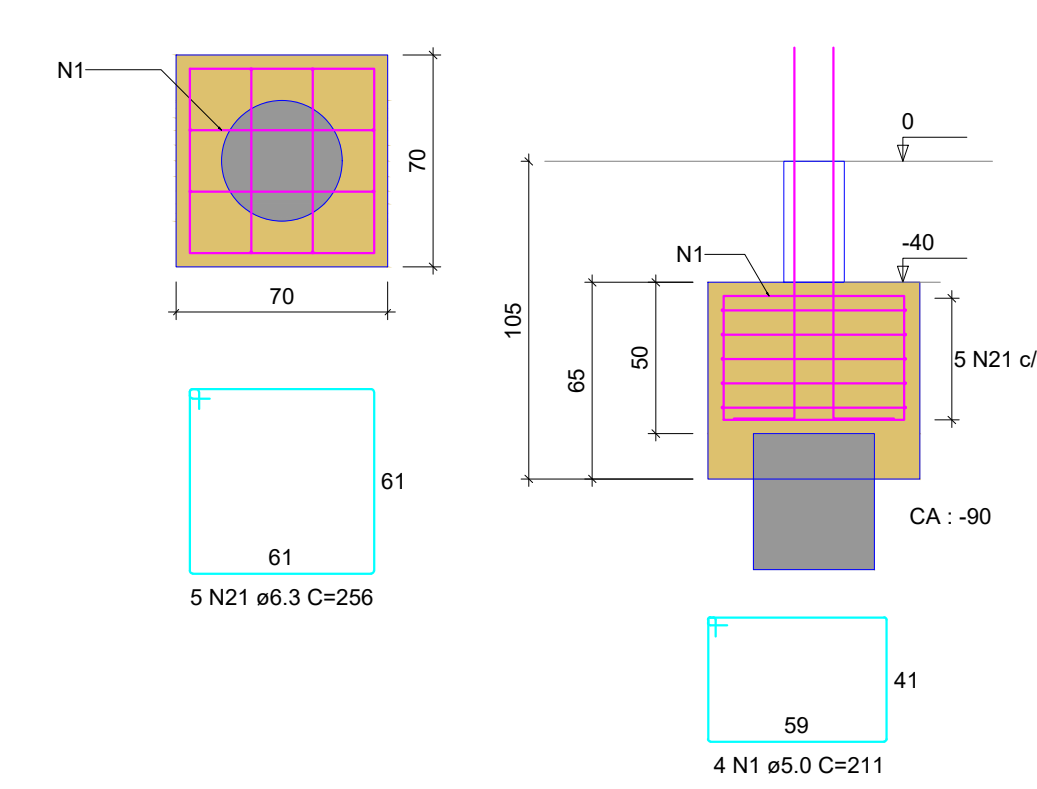

ARMADURA COM COMPRIMENTO VARIÁVEL				
N27	QUANT	C. VAR (cm)	C. UNIT (cm)	C. TOTAL (cm)
A	1	4	20	20
B	1	5	21	21
C	2	68	84	168
D	2	104	120	240
E	1	139	155	155
F	1	140	156	156
G	2	164	180	360

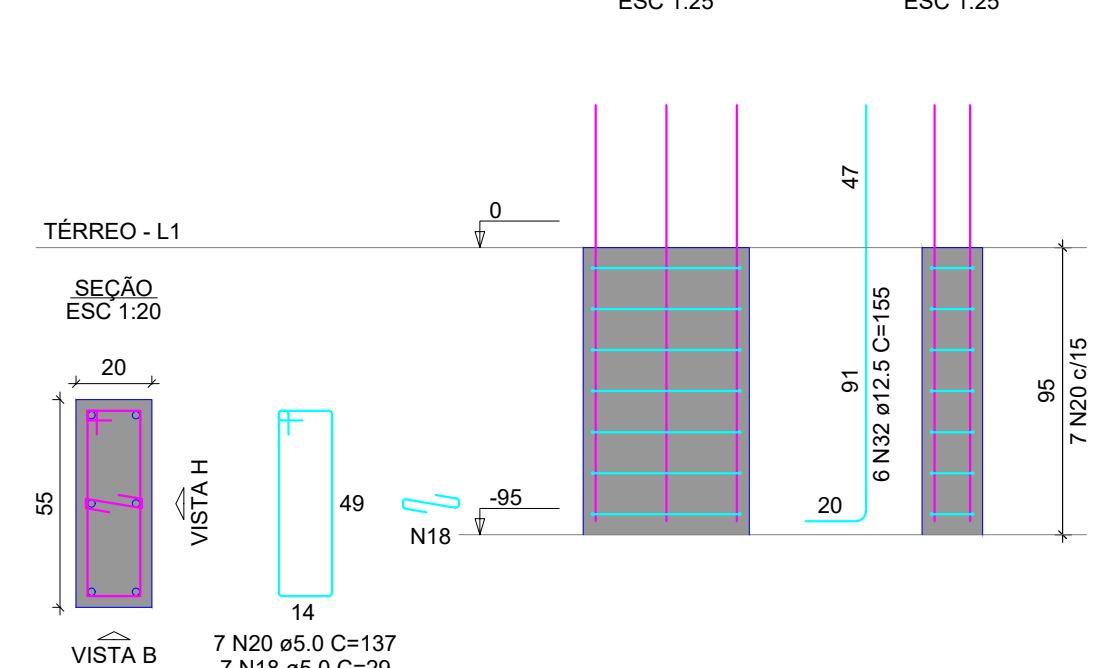
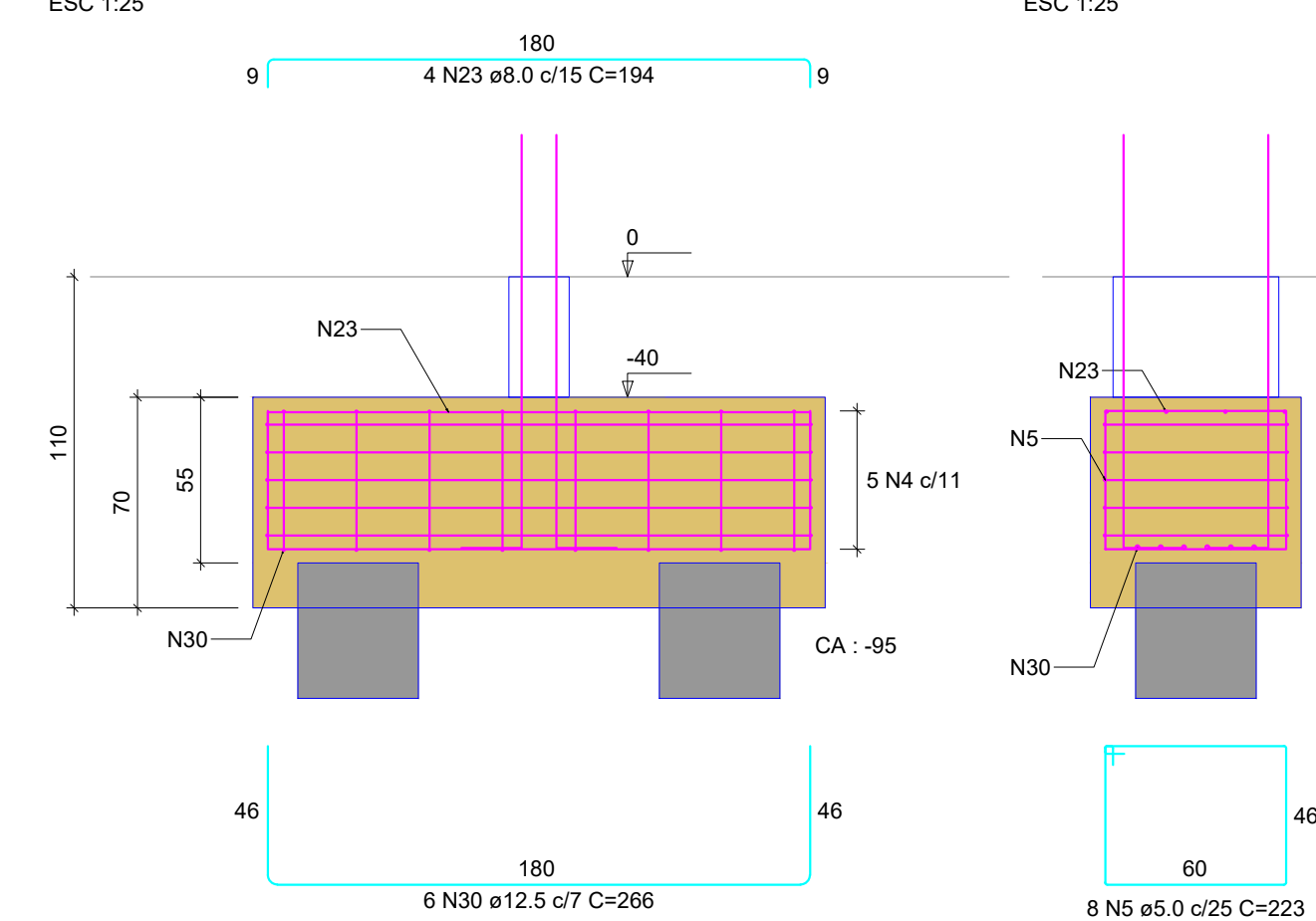
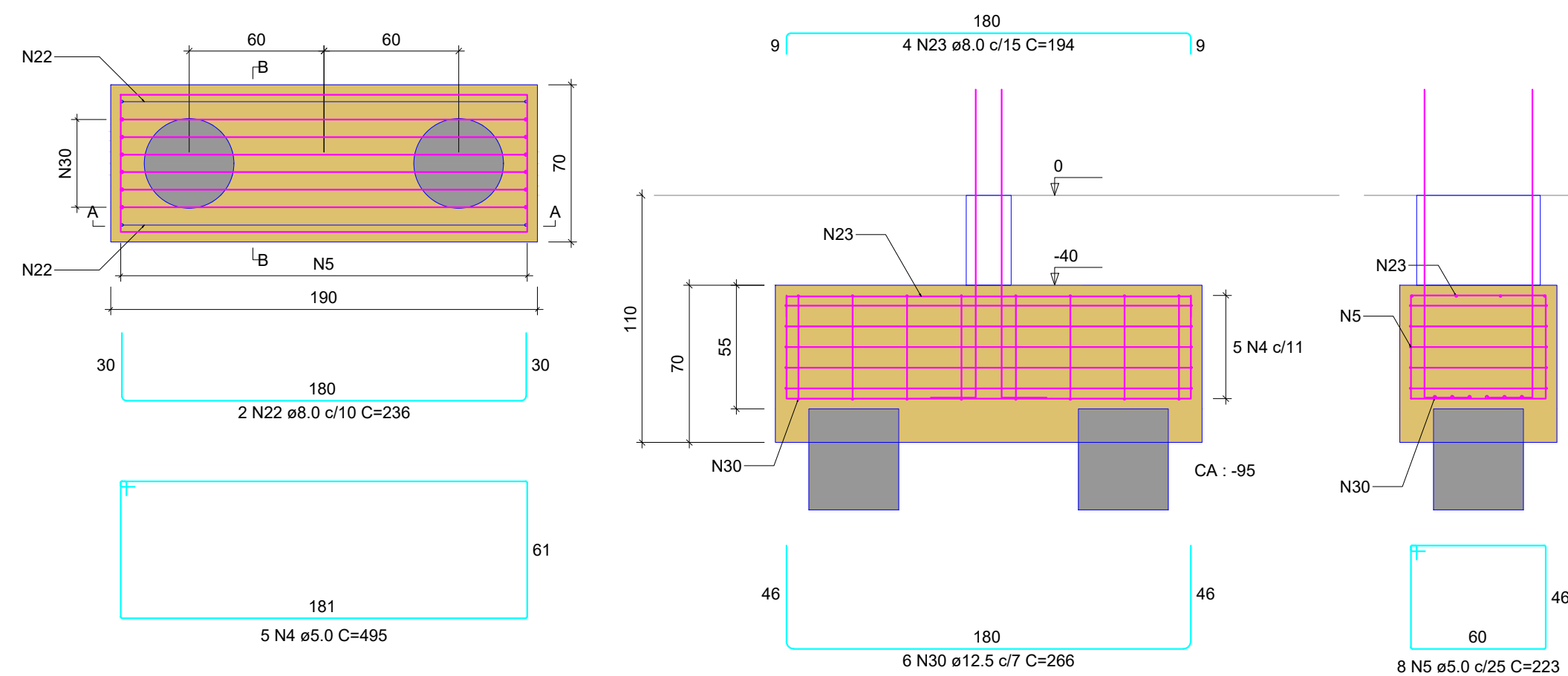
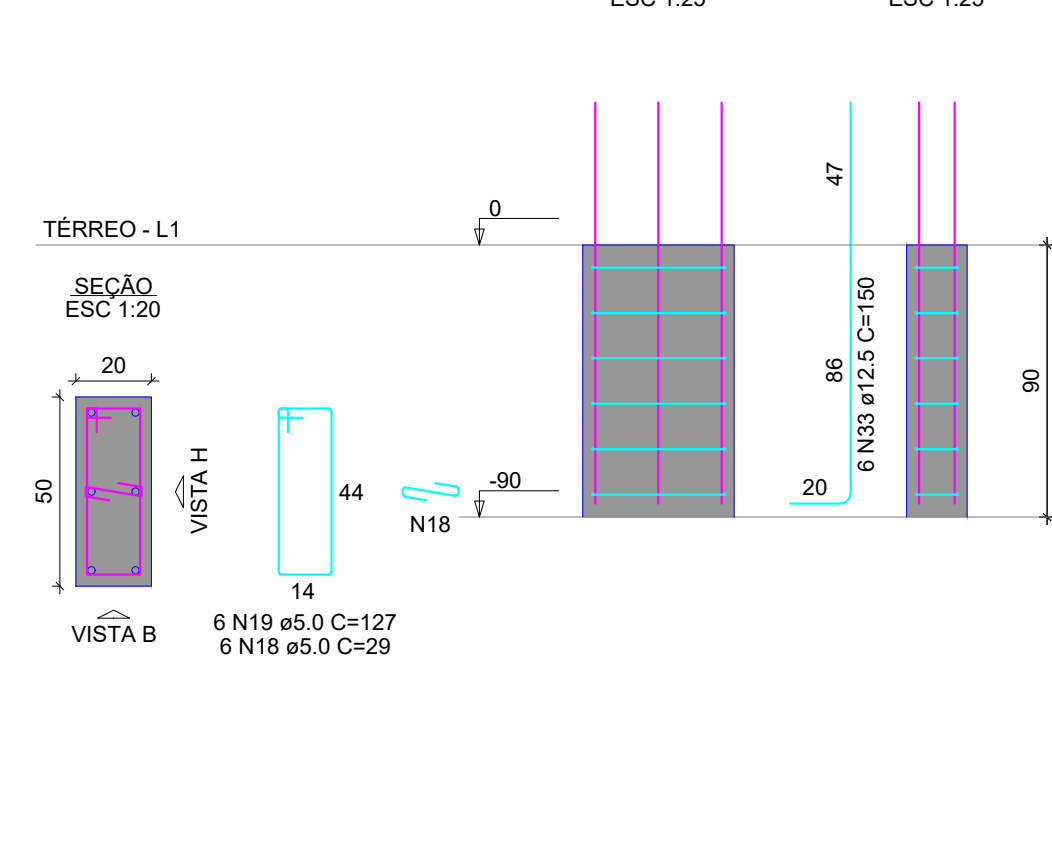
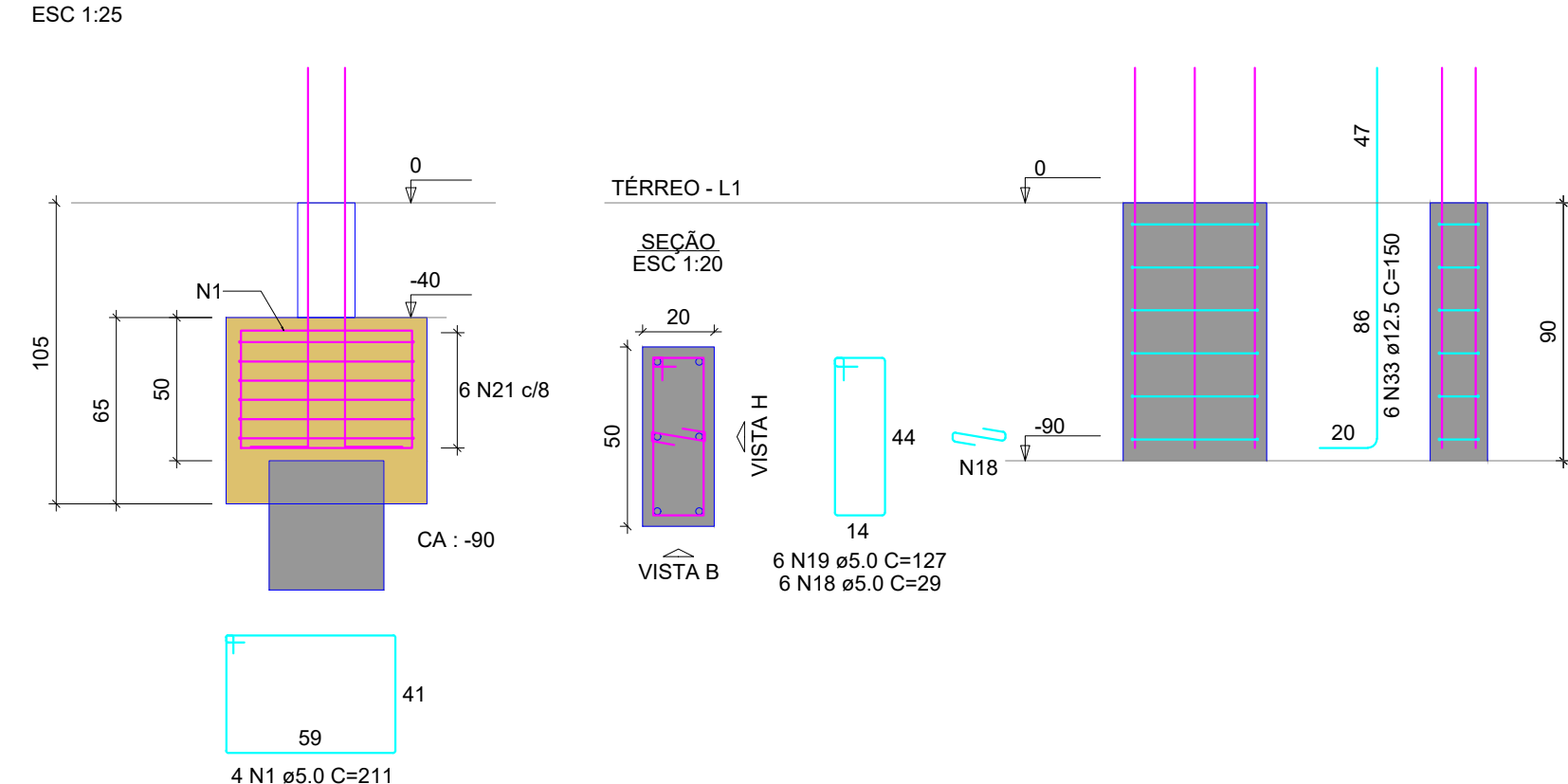
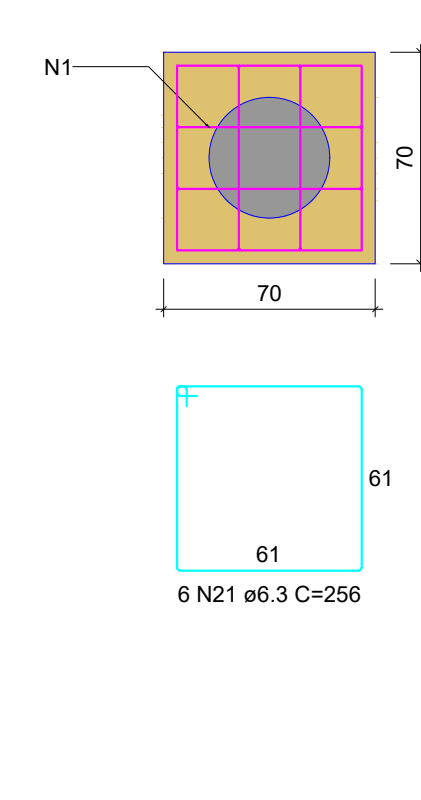
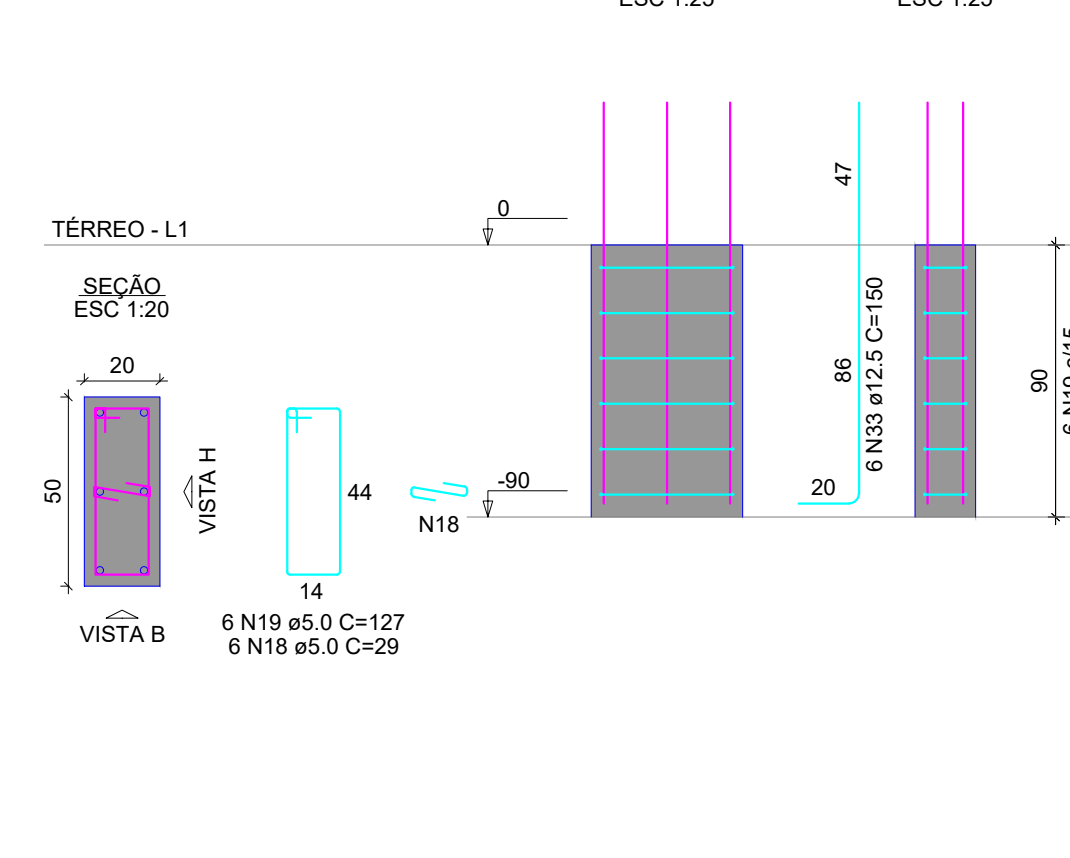
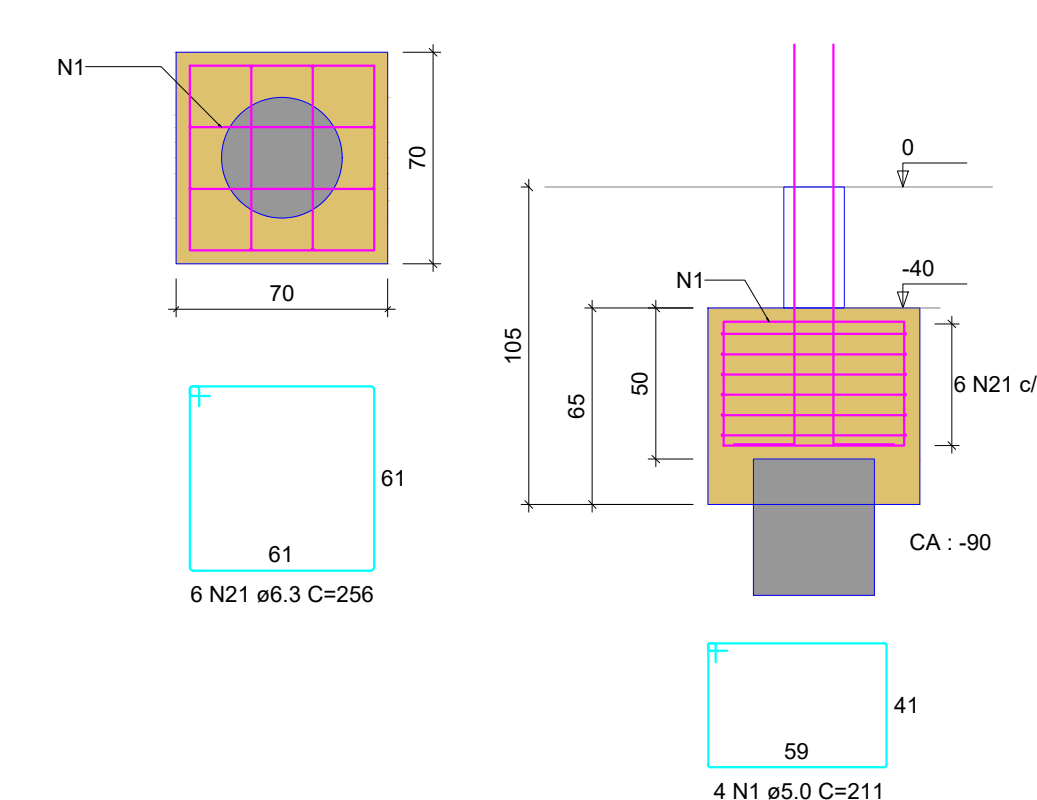
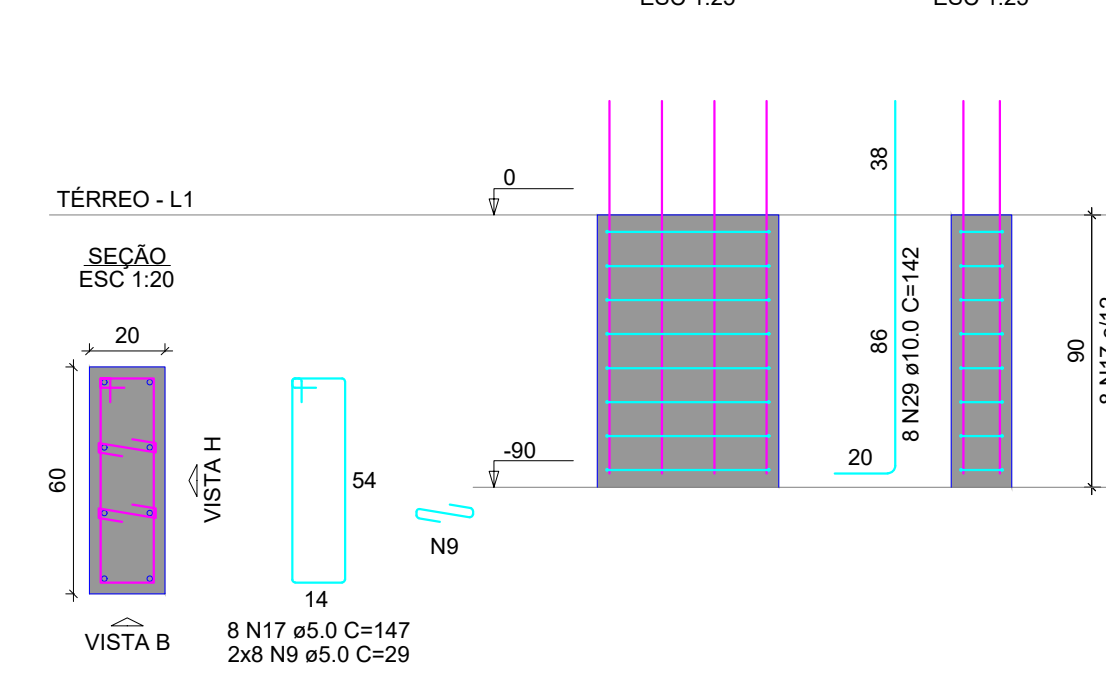
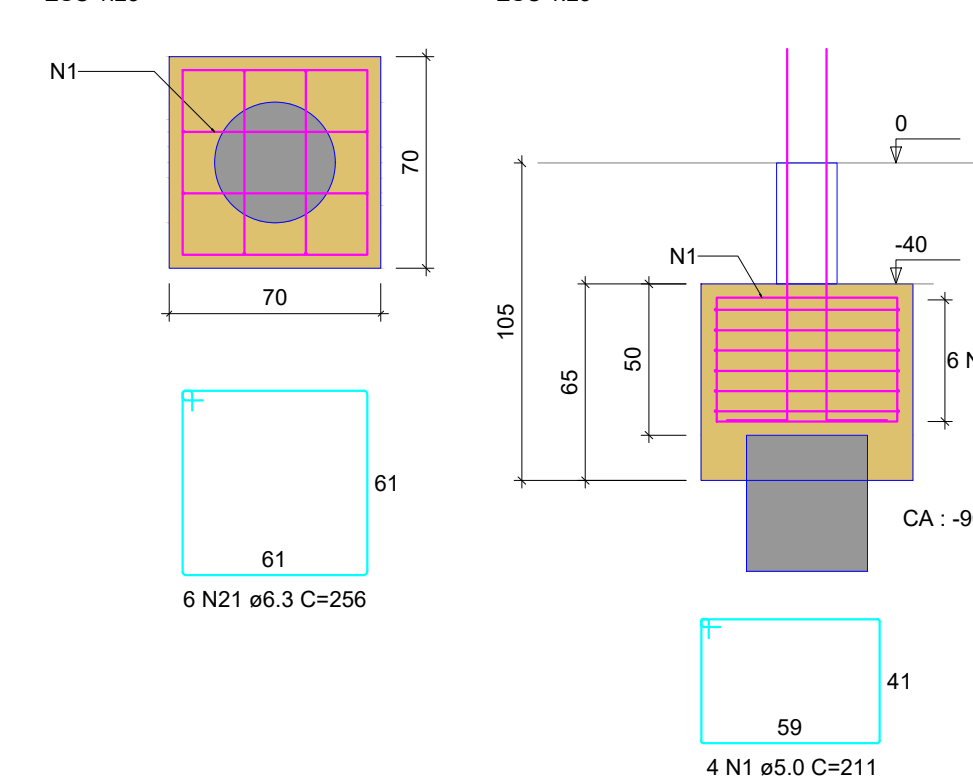
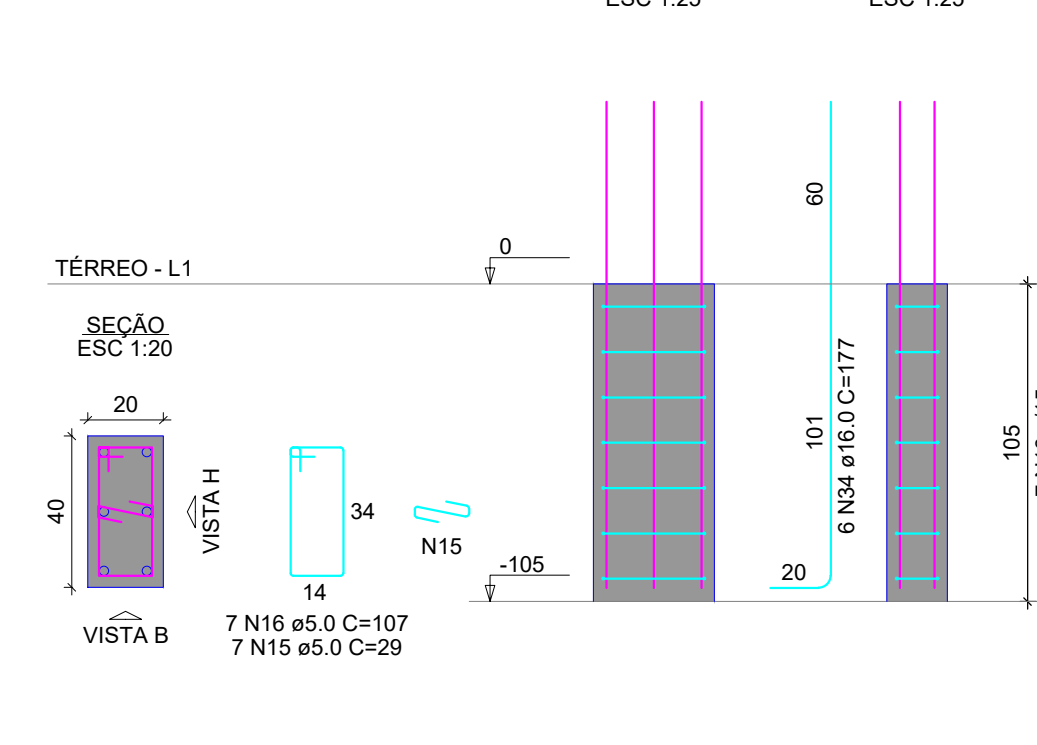

B55-58
3x40-H7
PLANTA
ESC 1:25

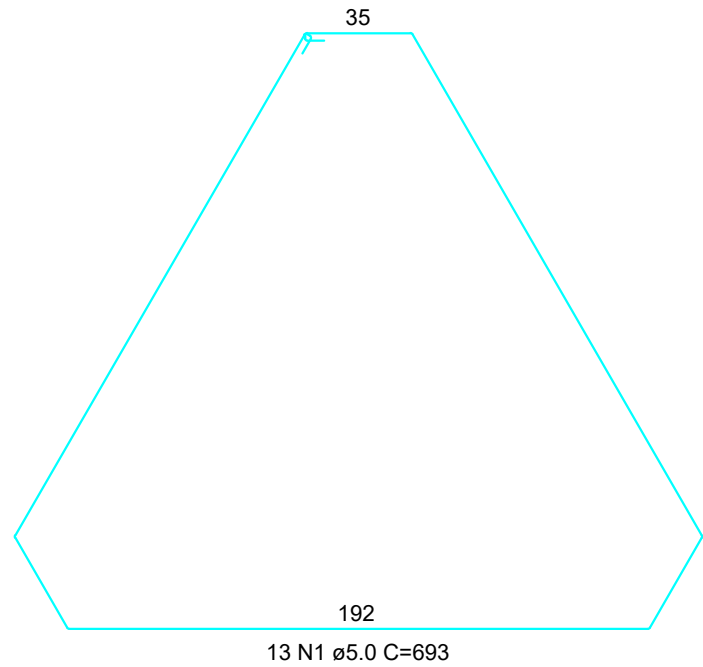
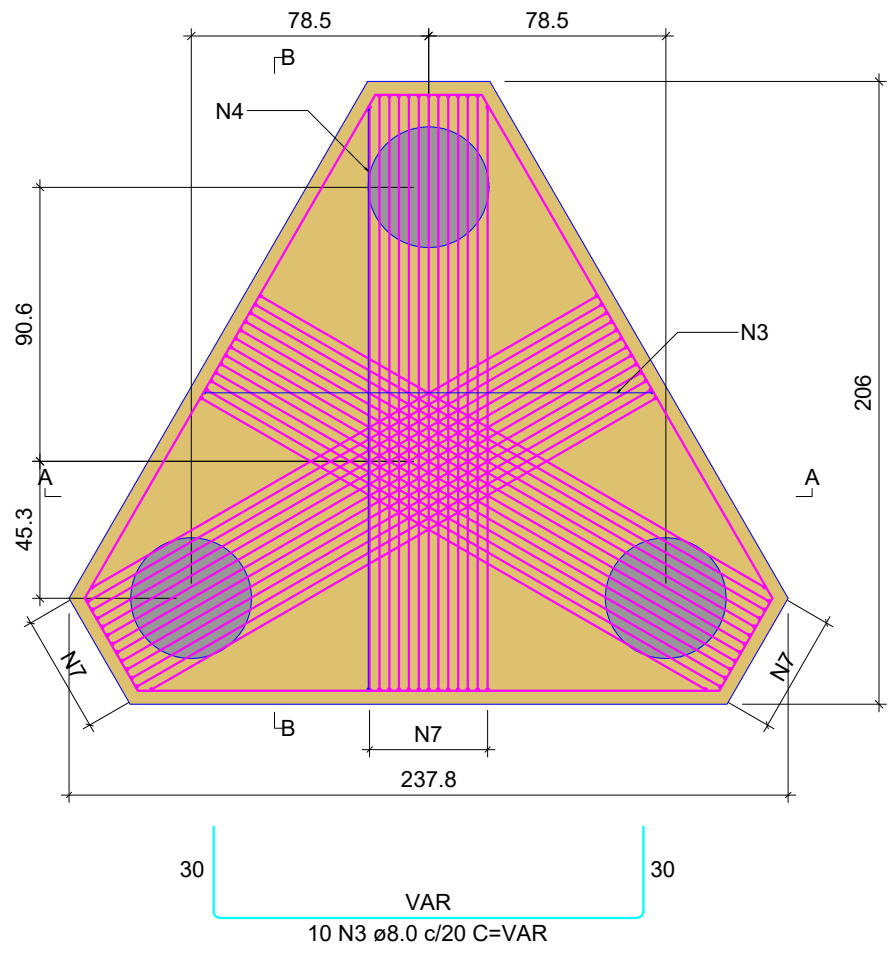

CORTE A-A
ESC 1:25



CORTE B-B
ESC 1:25

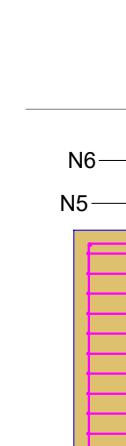

ARMADURA COM COMPRIMENTO VARIÁVEL			
N3	QUANT	C. VAR (cm)	C. UNIT (cm)
A	1	46	104
B	1	68	126
C	1	91	149
D	1	114	172
E	1	136	194
F	1	159	217
G	1	181	239
H	1	203	261
I	1	204	262
J	1	225	283

ARMADURA COM COMPRIMENTO VARIÁVEL			
N4	QUANT	C. VAR (cm)	C. UNIT (cm)
A	2	39	97
B	2	68	149
C	2	128	166
D	2	167	225
E	2	196	254

ARMADURA COM COMPRIMENTO VARIÁVEL			
N5	QUANT	C. VAR (cm)	C. UNIT (cm)
A	1	38	52
B	1	61	77
C	1	85	101
D	1	110	126
E	1	135	151
F	1	160	176
G	1	185	201
H	1	193	209
I	1	210	226
J	1	218	234

ARMADURA COM COMPRIMENTO VARIÁVEL			
N6	QUANT	C. VAR (cm)	C. UNIT (cm)
A	1	4	20
B	1	5	21
C	1	67	83
D	1	68	84
E	1	102	118
F	1	103	119
G	1	127	153
H	1	138	154
I	2	173	189
J	2	196	212

P55

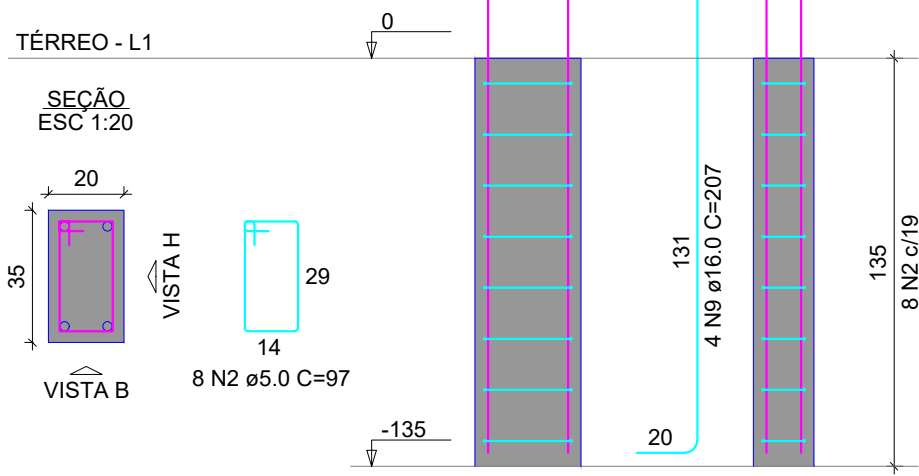

P58

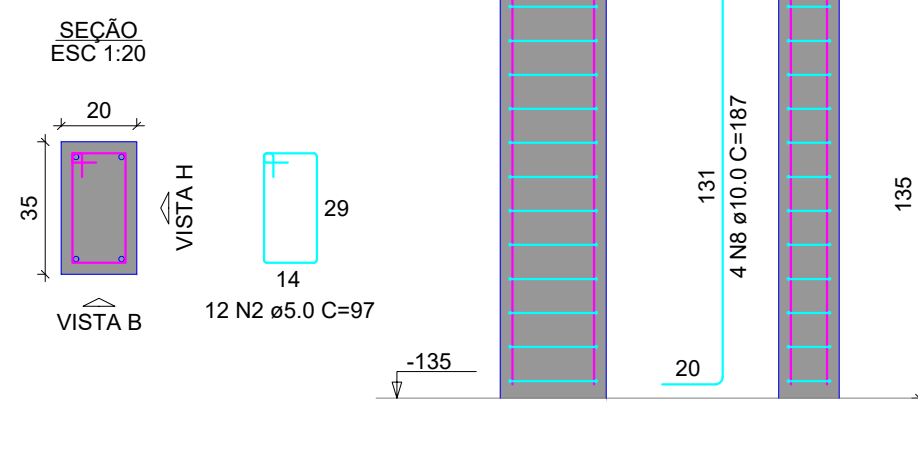

RELAÇÃO DO AÇO			
B55-58		P55	
ACO	N	DIAM (mm)	QUANT
CA50	1	5.0	13
CA50	2	8.0	20
CA50	3	8.0	10
CA50	4	8.0	10
CA50	5	8.0	10
CA50	6	8.0	12
CA50	7	8.0	39
CA50	8	10.0	4
CA50	9	10.0	4

RESUMO DO AÇO			
ACO	DIAM (mm)	C. TOTAL (m)	PESO + 10% (kg)
CA50	5.0	213.8	62.8
CA50	8.0	17.5	5.1
CA50	10.0	8.3	14.4
CA50	10.0	109.5	18.6
PESO TOTAL (kg)		112.2	
CA50		112.2	
CA50		18.6	

Volume de concreto (C-30) = 3.45 m³
Área de forma = 6.73 m²

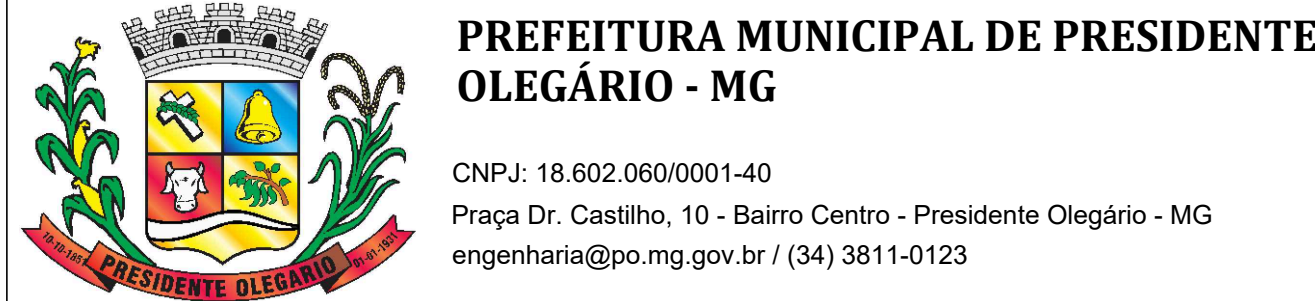

PREFEITURA MUNICIPAL DE PRESIDENTE OLEGÁRIO - MG

CNPJ: 18.602.060/0001-40
Praça Dr. Castilho, 10 - Bairro Centro - Presidente Olegário - MG
engenharia@po.mg.gov.br / (34) 3811-0123

PROJETO: LUIZ FERNANDO OLIVEIRA SILVA
ASSESSOR DE ENGENHARIA - PREFEITURA MUNICIPAL DE PRESIDENTE OLEGÁRIO

COMPOSIÇÃO DO BDI - OBRAS
SEM DESONERAÇÃO
Secretaria Municipal de Saúde

Obra: Unidade Básica de Saúde Porte 1 - Área Construída: 389,78m²
Data: 02/03/2026
Bancos: SINAPI (07/2025) - CPOS/CDHU (06/2025) - SBC (08/2025) - ORSE (06/2025) - IOPES (05/2025) - EMOP (07/2025) - SIURB (01/2025)
BDI: 23,54%
Revisão: 0,00
Data: 02/03/2026 **Local:** Rua Pedro Gonçalves de Lima, nº 171, Bairro Bela Vista, Pres. Olegário-MG
Tipo de Obra: Construção de Edifícios

Percentual de base de cálculo para o ISS: 100,00%

Alíquota do ISS: 3,00%

Itens	Siglas	Adotado (%)	1º Quartil	2º Quartil	3º Quartil
Administração Central	AC	4,00%	3,00%	4,00%	5,50%
Seguro e Garantia	SG	0,80%	0,80%	0,80%	1,00%
Risco	R	1,27%	0,97%	1,27%	1,27%
Despesas Financeiras	DF	1,23%	0,59%	1,23%	1,39%
Lucro	L	7,40%	6,16%	7,40%	8,96%
Tributos (COFINS 3,00% e PIS 0,65%)	CP	3,65%	3,65%	3,65%	3,65%
Tributos (ISS para obras 3,00%)	ISS	3,00%	3,00%	3,00%	3,00%
Tributos (Sem Desoneração)	CPRB	0,00%	0,00%	0,00%	0,00%
BDI SEM DESONERAÇÃO		23,54%	19,85%	23,54%	27,54%

O BDI desta planilha foi calculado conforme as diretrizes do Acórdão 2622/2013 - TCU, aplicável à tipologia construção de edifícios

Fórmula:
$$BDI = \frac{(1+AC+S+R+G)*(1+DF)*1+L}{(1-CP-ISS-CPRB)} - 1$$

Responsáveis Técnicos: Flávio Diórgenes Cassimiro - Eng. Civil CREA-MG: 253.560/D
 Luiz Fernando Oliveira Silva - Eng. Civil CREA-MG: 249.506/D

Obra: Unidade Básica de Saúde Porte 1 - Área Construída: 389,78m²
Data: 02/03/2026
Bancos: SINAPI (07/2025) - CPOS/CDHU (08/2025) - SBC (08/2025) - ORSE (06/2025) - IOPES (05/2025) - EMOP (07/2025) - SIURB (01/2025)
BDI: 23,54%
Revisão: 0,00
Local: Rua Pedro Gonçalves de Lima, nº171, Bairro Bela Vista, Presidente Olegário-MG

Item	Código	Banco	Descrição	Und	Und	Quant.		Total
Composições Principais								
1.1.1	Código	Banco	Descrição	Tipo	Und	Quant.	Valor Unit	Total
Composição	CPU2526	Próprio	LOCAÇÃO DE CONTAINER TIPO DEPÓSITO - ÁREA MÍNIMA DE 13,80 M2	CANT - CANTEIRO DE OBRAS	UNX/MES	1,0000000	964,66	964,66
Composição Auxiliar	88316	SINAPI	SERVENTE COM ENCARGOS COMPLEMENTARES	Livro SINAPI: Cálculos e Parâmetros	H	1,3200000	22,64	29,88
Composição Auxiliar	88247	SINAPI	AUXILIAR DE ELETRICISTA COM ENCARGOS COMPLEMENTARES	Livro SINAPI: Cálculos e Parâmetros	H	1,3200000	25,52	33,68
Composição Auxiliar	88264	SINAPI	ELETRICISTA COM ENCARGOS COMPLEMENTARES	Livro SINAPI: Cálculos e Parâmetros	H	0,9900000	31,63	31,31
Insumo	A.12.000.02/1099	CPOS/CDHU	CONTAINER DEPÓSITO, MÓDULO METÁLICO EM AÇO GALVANIZADO DE 6,0X2,3X2,5M, VÃO LIVRE, PISO DE CONCRETO, CIMENTADO, MADEIRA OU MATERIAL EQUIVALENTE	Material	unxmês	1,0000000	869,79	869,79
				MO sem	71,03	LS =>	0,00	MO com LS =>
				Valor do	182,51			Valor com BDI =>
								71,03
								1.147,17

Observação

Composição de Referência: 02.02.150 CPOS/CDHU
A composição foi ajustada para utilizar os insumos e a mão de obra conforme a base SINAPI, garantindo maior aderência aos parâmetros de mercado e normativas vigentes. Apenas os insumos que não possuem correspondência na base SINAPI foram mantidos conforme a composição original, assegurando a precisão e viabilidade da precificação.

1.1.2	Código	Banco	Descrição	Tipo	Und	Quant.	Valor Unit	Total
Composição	CPU2527	Próprio	BARRACÃO ABERTO PARA APOIO À PRODUÇÃO (CARPINTARIA, CENTRAL DE ARMAÇÃO, OFICINA, ETC.) C/ TESOURAS, TELHA 4MM, PISO EM CONCRETO DESEMPOLADO	CANT - CANTEIRO DE OBRAS	m²	1,0000000	249,80	249,80
Composição Auxiliar	94207	SINAPI	TELHAMENTO COM TELHA ONDULADA DE FIBROCIMENTO E = 8 MM, COM RECOBRIMENTO LATERAL DE 1/4 DE ONDA PARA TELHADO COM INCLINAÇÃO MAIOR QUE 10°, COM ATÉ 2 ÁGUAS, INCLUSO IÇAMENTO. AF_07/2019	Telhamento para Cobertura	m²	1,0000000	45,16	45,16
Composição Auxiliar	100382	SINAPI	FABRICAÇÃO E INSTALAÇÃO DE PONTALETES DE MADEIRA NÃO APARELHADA PARA TELHADOS COM ATÉ 2 ÁGUAS E COM TELHA ONDULADA DE FIBROCIMENTO, ALUMÍNIO OU PLÁSTICA EM EDIFÍCIO RESIDENCIAL TERREO, INCLUSO TRANSPORTE	Estrutura e Trama para Cobertura	m²	1,0000000	29,85	29,85
Composição Auxiliar	101747	SINAPI	PISO EM CONCRETO 20 MPA PREPARO MECÂNICO, ESPESSURA 7CM. AF_09/2020	Pisos	m²	1,0000000	78,53	78,53
Composição Auxiliar	92562	SINAPI	FABRICAÇÃO E INSTALAÇÃO DE TESOURA INTEIRA EM MADEIRA NÃO APARELHADA, VÃO DE 10 M, PARA TELHA ONDULADA DE FIBROCIMENTO, METÁLICA, PLÁSTICA OU TERMOACÚSTICA, INCLUSO IÇAMENTO. AF_07/2019	Estrutura e Trama para Cobertura	UN	0,0300000	3.089,43	92,68
Composição Auxiliar	97083	SINAPI	COMPACTAÇÃO MECÂNICA DE SOLO PARA EXECUÇÃO DE RADIER, PISO DE CONCRETO OU LAJE SOBRE SOLO, COM COMPACTADOR DE SOLOS A PERCUSSÃO. AF_09/2021	Radier, Piso de Concreto e Laje sobre Solo	m²	1,0000000	3,58	3,58
				MO sem	41,73	LS =>	0,00	MO com LS =>
				LS =>				41,73
				Valor do	47,26			Valor com BDI =>
				BDI =>				297,06

Observação

Composição de Referência: ORSE 11703. A composição foi ajustada para utilizar os insumos e a mão de obra conforme a base SINAPI, garantindo maior aderência aos parâmetros de mercado e normativas vigentes. Apenas os insumos que não possuem correspondência na base SINAPI foram mantidos conforme a composição original, assegurando a precisão e viabilidade da precificação.

1.1.3	Código	Banco	Descrição	Tipo	Und	Quant.	Valor Unit	Total
Composição	CPU2528	Próprio	LOCAÇÃO DE CONTAINER - BANHEIRO COM CHUVEIROS E VASOS - 4,30 X 2,30M	CANT - CANTEIRO DE OBRAS	MES	1,0000000	1.146,77	1.146,77
Insumo	00010777	SINAPI	LOCACAO DE CONTAINER 2,30 X 4,30 M, ALT. 2,50 M, PARA SANITARIO, COM 3 BACIAS, 4 CHUVEIROS, 1 LAVATORIO E 1 MICTORIO (NAO INCLUI MOBILIZACAO/DESMOBILIZACAO)	Equipamento	MES	1,0000000	1.146,77	1.146,77
				MO sem	0,00	LS =>	0,00	MO com LS =>
				LS =>				0,00
				Valor do	216,96			Valor com BDI =>
				BDI =>				1.363,73

Observação

Composição de Referência: ORSE 4656. A composição foi ajustada para utilizar os insumos e a mão de obra conforme a base SINAPI, garantindo maior aderência aos parâmetros de mercado e normativas vigentes. Apenas os insumos que não possuem correspondência na base SINAPI foram mantidos conforme a composição original, assegurando a precisão e viabilidade da precificação.

1.1.4	Código	Banco	Descrição	Tipo	Und	Quant.	Valor Unit	Total
Composição	CPU2529	Próprio	BARRACA PARA REFEITORIO EM OBRAS EM COMPENSADO	CANT - CANTEIRO DE OBRAS	m²	1,0000000	1.149,45	1.149,45
Composição Auxiliar	88262	SINAPI	CARPINTEIRO DE FORMAS COM ENCARGOS COMPLEMENTARES	Livro SINAPI: Cálculos e Parâmetros	H	8,4190000	30,75	258,88
Composição Auxiliar	88316	SINAPI	SERVENTE COM ENCARGOS COMPLEMENTARES	Livro SINAPI: Cálculos e Parâmetros	H	13,0530000	22,64	295,51
Composição Auxiliar	88239	SINAPI	AJUDANTE DE CARPINTEIRO COM ENCARGOS COMPLEMENTARES	Livro SINAPI: Cálculos e Parâmetros	H	12,0750000	24,85	300,06
Insumo	00007213	SINAPI	TELHA DE FIBROCIMENTO ONDULADA E = 4 MM, DE 2,44 X 0,50 M (SEM AMIANTO)	Material	m²	0,8400000	16,38	13,75
Insumo	00020205	SINAPI	RIPA APARELHADA *1,5 X 5* CM, EM MACARANDUBA/MASSARANDUBA, ANGELIM OU EQUIVALENTE DA REGIAO	Material	M	4,9490000	4,58	22,66
Insumo	00004491	SINAPI	PONTALETE *7,5 X 7,5* CM EM PINUS, MISTA OU EQUIVALENTE DA REGIAO - BRUTA	Material	M	10,1200000	8,36	84,60
Insumo	00002420	SINAPI	DOBRADICA EM AÇO/FERRO, 3" X 2 1/2", E= 1,9 A 2 MM, SEM ANEL, CROMADO OU ZINCADO, TAMPÁ BOLA, COM PARAFUSOS	Material	UN	0,4800000	13,12	6,29
Insumo	00039027	SINAPI	PREGO DE AÇO POLIDO COM CABECA 19 X 36 (3 1/4 X 9)	Material	KG	1,6800000	17,55	29,48
Insumo	00043614	SINAPI	TABUA NÃO APARELHADA *2,5 X 15* CM, EM MACARANDUBA/MASSARANDUBA, ANGELIM OU EQUIVALENTE DA REGIAO - BRUTA	Material	M	6,2600000	20,90	130,83
Insumo	00005068	SINAPI	PREGO DE AÇO POLIDO COM CABECA 17 X 21 (2 X 11)	Material	KG	0,4210000	17,57	7,39
				MO sem	639,39	LS =>	0,00	MO com LS =>
				LS =>				639,39
				Valor do	217,47			Valor com BDI =>
				BDI =>				1.366,92

Observação

Composição de Referência: SBC 012208. A composição foi ajustada para utilizar os insumos e a mão de obra conforme a base SINAPI, garantindo maior aderência aos parâmetros de mercado e normativas vigentes. Apenas os insumos que não possuem correspondência na base SINAPI foram mantidos conforme a composição original, assegurando a precisão e viabilidade da precificação.

1.1.5	Código	Banco	Descrição	Tipo	Und	Quant.	Valor Unit	Total
Composição	95648	SINAPI	KIT CAVALETE PARA MEDIÇÃO DE ÁGUA - ENTRADA INDIVIDUALIZADA, EM CPVC DN 28 MM (1"), PARA 1 MEDIDOR - FORNECIMENTO E INSTALAÇÃO (EXCLUSIVO HIDRÔMETRO). AF_03/2024	Sistemas de Medição	UN	1,0000000	652,78	652,78
Composição Auxiliar	88248	SINAPI	AUXILIAR DE ENCANADOR OU BOMBEIRO HIDRÁULICO COM ENCARGOS COMPLEMENTARES	Livro SINAPI: Cálculos e Parâmetros	H	1,6421000	24,48	40,19
Composição Auxiliar	88267	SINAPI	ENCANADOR OU BOMBEIRO HIDRÁULICO COM ENCARGOS COMPLEMENTARES	Livro SINAPI: Cálculos e Parâmetros	H	1,6421000	30,48	50,05
Insumo	00037960	SINAPI	JOELHO CPVC, SOLDÁVEL, 90 GRAUS, 54 MM, PARA AGUA QUENTE	Material	UN	2,0000000	69,70	139,40
Insumo	00021114	SINAPI	ADESIVO PARA TUBOS CPVC, *75* G	Material	UN	0,9800000	32,98	32,32
Insumo	00038029	SINAPI	TUBO CPVC, SOLDÁVEL, 54 MM, AGUA QUENTE PREDIAL (NBR 15884)	Material	M	0,9444000	88,72	83,78
Insumo	00037957	SINAPI	JOELHO CPVC, SOLDÁVEL, 90 GRAUS, 28 MM, PARA AGUA QUENTE	Material	UN	2,0000000	9,80	19,60
Insumo	00021125	SINAPI	TUBO CPVC, SOLDÁVEL, 28 MM, AGUA QUENTE PREDIAL (NBR 15884)	Material	M	2,9905000	34,67	103,68
Insumo	00003148	SINAPI	FITA VEDA ROSCA, EM PTFE, ROLO DE 18 MM X 50 M (L X C)	Material	UN	0,0132000	14,71	0,19
Insumo	00038007	SINAPI	CONECTOR, CPVC, SOLDÁVEL, 28 MM X 1", PARA AGUA QUENTE	Material	UN	2,0000000	30,49	60,98
Insumo	00006019	SINAPI	REGISTRO GAVETA BRUTO EM LATÃO FORJADO, BITOLA 1"	Material	UN	1,0000000	88,96	88,96
Insumo	00044400	SINAPI	BUCHA DE REDUCAO CPVC, SOLDÁVEL, 54 X 28 MM, PARA AGUA QUENTE	Material	UN	1,0000000	33,63	33,63
				MO sem	70,77	LS =>	0,00	MO com LS =>
				LS =>				70,77
				Valor do	123,50			Valor com BDI =>
				BDI =>				776,28

COMPOSIÇÕES ANALÍTICAS DE PREÇOS UNITÁRIOS

Obra: Unidade Básica de Saúde Porte 1 - Área Construída: 389,78m²
Data: 02/03/2026
Bancos: SINAPI (07/2025) - CPOS/CDHU (06/2025) - SBC (08/2025) - ORSE (06/2025) - IOPEs (05/2025) - EMOP (07/2025) - SIURB (01/2025)
BDI: 23,54%
Revisão: 0,00
Local: Rua Pedro Gonçalves de Lima, nº171, Bairro Bela Vista, Presidente Olegário-MG

Item	Código	Banco	Descrição	Und	Und	Quant.		Total	
1.1.6	Código	Banco	Descrição	Tipo	Und	Quant.	Valor Unit	Total	
Composição	95673	SINAPI	HIDRÔMETRO DN 1/2", 1,5 M3/H - FORNECIMENTO E INSTALAÇÃO. AF_03/2024	Sistemas de Medição	UN	1,0000000	161,06	161,06	
Composição Auxiliar	88267	SINAPI	ENCANADOR OU BOMBEIRO HIDRÁULICO COM ENCARGOS COMPLEMENTARES	Livro SINAPI: Cálculos e Parâmetros	H	0,4315000	30,48	13,15	
Composição Auxiliar	88248	SINAPI	AUXILIAR DE ENCANADOR OU BOMBEIRO HIDRÁULICO COM ENCARGOS COMPLEMENTARES	Livro SINAPI: Cálculos e Parâmetros	H	0,4315000	24,48	10,56	
Insumo	00012769	SINAPI	HIDROMETRO UNIJATO / MEDIDOR DE AGUA, DN 1/2", VAZAO MAXIMA DE 1,5 M3/H, PARA AGUA POTAVEL FRIA, RELOJOARIA PLANA, CLASSE B, HORIZONTAL (SEM CONEXOES)	Material	UN	1,0000000	137,20	137,20	
Insumo	00003148	SINAPI	FITA VEDA ROSCA, EM PTFE, ROLO DE 18 MM X 50 M (L X C)	Material	UN	0,0106000	14,71	0,15	
				MO sem LS =>	18,59	LS =>	0,00	MO com LS =>	18,59
				Valor do BDI =>	30,47			Valor com BDI =>	191,53

1.1.7	Código	Banco	Descrição	Tipo	Und	Quant.	Valor Unit	Total	
Composição	101509	SINAPI	ENTRADA DE ENERGIA ELÉTRICA, AÉREA, TRIFÁSICA, COM CAIXA DE EMBUTIR, CABO DE 10 MM2 E DISJUNTOR DIN 50A (NÃO INCLUSO O POSTE DE CONCRETO). AF_07/2020	Instalações Elétricas - Rede de Distribuição	UN	1,0000000	2.120,74	2.120,74	
Composição Auxiliar	96977	SINAPI	CORDOALHA DE COBRE NU 50 MM², ENTERRADA - FORNECIMENTO E INSTALAÇÃO. AF_08/2023	Sistema de Proteção contra Descargas	M	1,9500000	60,81	118,57	
Composição Auxiliar	88247	SINAPI	AUXILIAR DE ELETRICISTA COM ENCARGOS COMPLEMENTARES	Livro SINAPI: Cálculos e Parâmetros	H	0,3233000	25,52	8,25	
Composição Auxiliar	100578	SINAPI	ASSENTAMENTO DE POSTE DE CONCRETO COM COMPRIMENTO NOMINAL DE 9 M, CARGA NOMINAL MENOR OU IGUAL A 1000 DAN, ENGASTAMENTO SIMPLES COM 1,5 M DE SOLO (NÃO INCLUI FORNECIMENTO). AF_04/2025	Postes de Concreto e Metálicos	UN	1,0000000	606,21	606,21	
Composição Auxiliar	91917	SINAPI	CURVA 90 GRAUS PARA ELETRODUTO, PVC, ROSCÁVEL, DN 32 MM (1"), PARA CIRCUITOS TERMINAIS, INSTALADA EM PAREDE - FORNECIMENTO E INSTALAÇÃO. AF_03/2023	Instalações Elétricas - Eletrodutos Embutidos	UN	1,0000000	23,82	23,82	
Composição Auxiliar	91933	SINAPI	CABO DE COBRE FLEXÍVEL ISOLADO, 10 MM², ANTI-CHAMA 0,6/1,0 KV, PARA CIRCUITOS TERMINAIS - FORNECIMENTO E INSTALAÇÃO. AF_03/2023	Instalações Elétricas - Eletrodutos Embutidos	M	22,2000000	17,22	382,28	
Composição Auxiliar	88264	SINAPI	ELETRICISTA COM ENCARGOS COMPLEMENTARES	Livro SINAPI: Cálculos e Parâmetros	H	2,9102000	31,63	92,04	
Composição Auxiliar	87367	SINAPI	ARGAMASSA TRAÇO 1:1:6 (EM VOLUME DE CIMENTO, CAL E AREIA MÉDIA ÚMIDA) PARA EMBOÇO/MASSA ÚNICA/ASSENTAMENTO DE ALVENARIA DE VEDAÇÃO, PREPARO MANUAL. AF_08/2019	Argamassas	m³	0,0194000	785,51	15,23	
Composição Auxiliar	104749	SINAPI	CONECTOR GRAMPO METÁLICO TIPO OLHAL, PARA SPDA, PARA HASTE DE ATERRAMENTO DE 3/4" E CABOS DE 10 A 50 MM2 - FORNECIMENTO E INSTALAÇÃO. AF_08/2023	Sistema de Proteção contra Descargas	UN	1,0000000	26,37	26,37	
Composição Auxiliar	91919	SINAPI	CURVA 180 GRAUS PARA ELETRODUTO, PVC, ROSCÁVEL, DN 32 MM (1"), PARA CIRCUITOS TERMINAIS, INSTALADA EM PAREDE - FORNECIMENTO E INSTALAÇÃO. AF_03/2023	Instalações Elétricas - Eletrodutos Embutidos	UN	1,0000000	26,26	26,26	
Composição Auxiliar	96986	SINAPI	HASTE DE ATERRAMENTO, DIÂMETRO 3/4", COM 3 METROS - FORNECIMENTO E INSTALAÇÃO. AF_08/2023	Sistema de Proteção contra Descargas	UN	1,0000000	174,24	174,24	
Composição Auxiliar	93673	SINAPI	DISJUNTOR TRIPOLAR TIPO DIN, CORRENTE NOMINAL DE 50A - FORNECIMENTO E INSTALAÇÃO. AF_07/2025	Instalações Elétricas - Quadros, Cabos	UN	1,0000000	117,25	117,25	
Composição Auxiliar	91872	SINAPI	ELETRODUTO RÍGIDO ROSCÁVEL, PVC, DN 32 MM (1"), PARA CIRCUITOS TERMINAIS, INSTALADO EM PAREDE - FORNECIMENTO E INSTALAÇÃO. AF_03/2023	Instalações Elétricas - Eletrodutos Embutidos	M	6,0500000	20,31	122,87	
Composição Auxiliar	91885	SINAPI	LULA PARA ELETRODUTO, PVC, ROSCÁVEL, DN 32 MM (1"), PARA CIRCUITOS TERMINAIS, INSTALADA EM PAREDE - FORNECIMENTO E INSTALAÇÃO. AF_03/2023	Instalações Elétricas - Eletrodutos Embutidos	UN	1,0000000	14,53	14,53	
Insumo	00039997	SINAPI	PORCA ZINCADA, SEXTAVADA, DIAMETRO 1/4"	Material	UN	2,0000000	0,40	0,80	
Insumo	00011267	SINAPI	ARRUELA LISA, REDONDA, DE LATÃO POLIDO, DIAMETRO NOMINAL 5/8", DIAMETRO EXTERNO = 34 MM, DIAMETRO DO FURO = 17 MM, ESPESSURA = "2,5" MM	Material	UN	2,0000000	1,42	2,84	
Insumo	00039996	SINAPI	VERGALHAO ZINCADO ROSCA TOTAL, 1/4" (6,3 MM)	Material	M	0,1664000	3,65	0,60	
Insumo	00034643	SINAPI	CAIXA DE INSPECAO PARA ATERRAMENTO E PARA RAIOS, EM POLIPROPILENO, DIAMETRO = 300 MM X ALTURA = 400 MM (INCLUIDA TAMPA SEM ESCOTILHA)	Material	UN	1,0000000	38,79	38,79	
Insumo	00001062	SINAPI	CAIXA INTERNA/EXTERNA DE MEDICAO PARA 1 MEDIDOR TRIFASICO, COM VISOR, EM CHAPA DE ACO 18 USG (PADRAO DA CONCESSIONARIA LOCAL)	Material	UN	1,0000000	278,27	278,27	
Insumo	00003398	SINAPI	ISOLADOR DE PORCELANA, TIPO ROLDANA, DIMENSOES DE "72" X "72" MM, PARA USO EM BAIXA TENSAO	Material	UN	1,0000000	5,92	5,92	
Insumo	00014153	SINAPI	FITA METALICA PERFURADA, L = "18" MM, ROLO DE 30 M, CARGA RECOMENDADA = "30" KGF	Material	UN	0,0600000	121,87	7,31	
Insumo	00001094	SINAPI	ARMACAO VERTICAL COM HASTE E CONTRA-PINO, EM CHAPA DE ACO GALVANIZADO 3/16", COM 1 ESTRIBO, SEM ISOLADOR	Material	UN	1,0000000	18,24	18,24	
Insumo	00004346	SINAPI	PARAFUSO DE FERRO POLIDO, SEXTAVADO, COM ROSCA PARCIAL, DIAMETRO 5/8", COMPRIMENTO 6", COM PORCA E ARRUELA DE PRESSAO MEDIA	Material	UN	3,0000000	13,35	40,05	
				MO sem LS =>	451,73	LS =>	0,00	MO com LS =>	451,73
				Valor do BDI =>	401,24			Valor com BDI =>	2.521,98

1.1.8	Código	Banco	Descrição	Tipo	Und	Quant.	Valor Unit	Total	
Composição	103689	SINAPI	FORNECIMENTO E INSTALAÇÃO DE PLACA DE OBRA COM CHAPA GALVANIZADA E ESTRUTURA DE MADEIRA. AF_03/2022_PS	Sinalização Vertical Viária	m²	1,0000000	502,02	502,02	
Composição Auxiliar	102234	SINAPI	PINTURA IMUNIZANTE PARA MADEIRA, 2 DEMÃOS. AF_01/2021	Pintura em Madeira	m²	0,5000000	23,08	11,54	
Composição Auxiliar	88316	SINAPI	SERVENTE COM ENCARGOS COMPLEMENTARES	Livro SINAPI: Cálculos e Parâmetros	H	1,1186000	22,64	25,32	
Composição Auxiliar	88262	SINAPI	CARPINTEIRO DE FORMAS COM ENCARGOS COMPLEMENTARES	Livro SINAPI: Cálculos e Parâmetros	H	0,3729000	30,75	11,46	
Insumo	00005069	SINAPI	PREGO DE AÇO POLIDO COM CABECA 17 X 27 (2 1/2 X 11)	Material	KG	0,0132000	17,90	0,23	
Insumo	00004509	SINAPI	SARRAFO "2,5 X 10" CM EM PINUS, MISTA OU EQUIVALENTE DA REGIAO - BRUTA	Material	M	3,2083000	4,24	13,60	
Insumo	00005065	SINAPI	PREGO DE AÇO POLIDO COM CABECA 10 X 10 (7/8 X 17)	Material	KG	0,0113000	33,42	0,37	
Insumo	00004813	SINAPI	PLACA DE OBRA (PARA CONSTRUCAO CIVIL) EM CHAPA GALVANIZADA "N. 22", ADESIVADA, DE "2,4 X 1,2" M (SEM POSTES PARA FIXACAO)	Material	m²	1,0000000	439,50	439,50	
				MO sem LS =>	32,69	LS =>	0,00	MO com LS =>	32,69
				Valor do BDI =>	94,98			Valor com BDI =>	597,00

1.1.9	Código	Banco	Descrição	Tipo	Und	Quant.	Valor Unit	Total		
Composição		CPU2530	Próprio	REMOÇÃO DE ENTULHO SEPARADO DE OBRA COM CAÇAMBA METÁLICA - TERRA, ALVENARIA, CONCRETO, ARGAMASSA, MADEIRA, PAPEL, PLÁSTICO OU METAL	CANT - CANTEIRO DE OBRAS	m³	1,0000000	111,41	111,41	
Composição Auxiliar		88316	SINAPI	SERVENTE COM ENCARGOS COMPLEMENTARES	Livro SINAPI: Cálculos e Parâmetros	H	0,6000000	22,64	13,58	
Insumo	A.05.00.020358	CPOS/CDHU		REMOÇÃO DE ENTULHO DE OBRA, TERRA, ALVENARIA, CONCRETO, ARGAMASSA, MADEIRA, PAPEL, PLÁSTICO, METAL, CAPACIDADE DE 4M³	Material	m³	1,0000000	97,83	97,83	
					MO sem LS =>	9,69	LS =>	0,00	MO com LS =>	9,69
					Valor do BDI =>	21,07			Valor com BDI =>	132,48

Observação

Composição de Referência: CPOS/CDHU 05.07.040. A composição foi ajustada para utilizar os insumos e a mão de obra conforme a base SINAPI, garantindo maior aderência aos parâmetros de mercado e normativas vigentes. Apenas os insumos que não possuem correspondência na base SINAPI foram mantidos conforme a composição original, assegurando a precisão e viabilidade da precificação.

1.1.10	Código	Banco	Descrição	Tipo	Und	Quant.	Valor Unit	Total
Composição	98459	SINAPI	TAPUME COM TELHA METÁLICA. AF_03/2024	Instalações para Canteiros de Obras	m²	1,0000000	86,13	86,13
Composição Auxiliar	94974	SINAPI	CONCRETO MAGRO PARA LASTRO, TRAÇO 1:4,5:4,5 (EM MASSA SECA DE CIMENTO/ AREIA MÉDIA/ BRITA 1) - PREPARO MANUAL. AF_05/2021	Produção de Concreto	m³	0,0061000	525,34	3,20
Composição Auxiliar	88262	SINAPI	CARPINTEIRO DE FORMAS COM ENCARGOS COMPLEMENTARES	Livro SINAPI: Cálculos e Parâmetros	H	0,7350000	30,75	22,60
Composição Auxiliar	88239	SINAPI	AJUDANTE DE CARPINTEIRO COM ENCARGOS COMPLEMENTARES	Livro SINAPI: Cálculos e Parâmetros	H	0,4920000	24,85	12,22
Composição Auxiliar	91693	SINAPI	SERRA CIRCULAR DE BANCADA COM MOTOR ELÉTRICO POTÊNCIA DE 5HP, COM COIFA PARA DISCO 10" - CHI DIURNO. AF_08/2015	Custos Horários Produtivo e Improdutivo dos	CHI	0,0264000	36,77	0,97
Composição Auxiliar	91692	SINAPI	SERRA CIRCULAR DE BANCADA COM MOTOR ELÉTRICO POTÊNCIA DE 5HP, COM COIFA PARA DISCO 10" - CHP DIURNO. AF_08/2015	Custos Horários Produtivo e Improdutivo dos	CHP	0,0066000	38,36	0,25
Insumo	00007243	SINAPI	TELHA TRAPEZOIDAL EM ACO ZINCADO, SEM PINTURA, ALTURA DE APROXIMADAMENTE 40 MM, ESPESSURA DE 0,50 MM E LARGURA UTIL DE 980 MM	Material	m²	0,5853000	40,23	23,54

COMPOSIÇÕES ANALÍTICAS DE PREÇOS UNITÁRIOS

Obra: Unidade Básica de Saúde Porte 1 - Área Construída: 389,78m²
Data: 02/03/2026
Bancos: SINAPI (07/2025) - CPOS/CDHU (06/2025) - SBC (08/2025) - ORSE (06/2025) - IOPEs (05/2025) - EMOP (07/2025) - SIURB (01/2025)
BDI: 23,54%
Revisão: 0,00
Local: Rua Pedro Gonçalves de Lima, nº171, Bairro Bela Vista, Presidente Olegário-MG

Item	Código	Banco	Descrição	Und	Und	Quant.		Total
Insumo	00006194	SINAPI	TABUA "2,5 X 15 CM EM PINUS, MISTA OU EQUIVALENTE DA REGIAO - BRUTA	Material	M	2,0000000	5,96	11,92
Insumo	00005061	SINAPI	PREGO DE ACO POLIDO COM CABECA 18 X 27 (2 1/2 X 10)	Material	KG	0,0680000	17,27	1,17
Insumo	00004491	SINAPI	PONTELETE "7,5 X 7,5" CM EM PINUS, MISTA OU EQUIVALENTE DA REGIAO - BRUTA	Material	M	1,2273000	8,36	10,26
				MO sem LS => Valor do BDI =>	28,64 16,29	LS =>	0,00 MO com LS => Valor com BDI =>	28,64 102,42

1.2.1	Código	Banco	Descrição	Tipo	Und	Quant.	Valor Unit	Total
Composição	93565	SINAPI	ENGENHEIRO CIVIL DE OBRA JUNIOR COM ENCARGOS COMPLEMENTARES	Livro SINAPI: Cálculos e Parâmetros	MES	1,0000000	23.126,05	23.126,05
Composição Auxiliar	95415	SINAPI	CURSO DE CAPACITAÇÃO PARA ENGENHEIRO CIVIL DE OBRA JÚNIOR (ENCARGOS COMPLEMENTARES) - MENSALISTA	Livro SINAPI: Cálculos e Parâmetros	MES	1,0000000	249,55	249,55
Insumo	00040811	SINAPI	ENGENHEIRO CIVIL DE OBRA JUNIOR (MENSALISTA)	Mão de Obra	MES	1,0000000	22.442,18	22.442,18
Insumo	00043498	SINAPI	EPI - FAMILIA ENGENHEIRO CIVIL - MENSALISTA (ENCARGOS COMPLEMENTARES - COLETADO CAIXA)	Material	MES	1,0000000	146,00	146,00
Insumo	00043474	SINAPI	FERRAMENTAS - FAMILIA ENGENHEIRO CIVIL - MENSALISTA (ENCARGOS COMPLEMENTARES - COLETADO CAIXA)	Material	MES	1,0000000	2,35	2,35
Insumo	00040863	SINAPI	EXAMES - MENSALISTA (COLETADO CAIXA - ENCARGOS COMPLEMENTARES)	Material	MES	1,0000000	270,51	270,51
Insumo	00040864	SINAPI	SEGURO - MENSALISTA (COLETADO CAIXA - ENCARGOS COMPLEMENTARES)	Material	MES	1,0000000	15,46	15,46
				MO sem LS => Valor do BDI =>	22.691,73 4.375,44	LS =>	0,00 MO com LS => Valor com BDI =>	22.691,73 27.501,49

1.3.1	Código	Banco	Descrição	Tipo	Und	Quant.	Valor Unit	Total
Composição	CPU2531	Próprio	MOBILIZACAO E DESMOBILIZACAO DE CANTEIRO	CANT - CANTEIRO DE OBRAS	UN	1,0000000	7.319,88	7.319,88
Composição Auxiliar	88325	SINAPI	VIDRACEIRO COM ENCARGOS COMPLEMENTARES	Livro SINAPI: Cálculos e Parâmetros	H	12,7560000	25,05	319,53
Composição Auxiliar	88261	SINAPI	CARPINTEIRO DE ESQUADRIAS COM ENCARGOS COMPLEMENTARES	Livro SINAPI: Cálculos e Parâmetros	H	18,0700000	34,73	627,57
Composição Auxiliar	88273	SINAPI	MARCEINEIRO COM ENCARGOS COMPLEMENTARES	Livro SINAPI: Cálculos e Parâmetros	H	6,3780000	30,86	196,82
Composição Auxiliar	88310	SINAPI	PINTOR COM ENCARGOS COMPLEMENTARES	Livro SINAPI: Cálculos e Parâmetros	H	13,8180000	32,86	454,05
Composição Auxiliar	88264	SINAPI	ELETRICISTA COM ENCARGOS COMPLEMENTARES	Livro SINAPI: Cálculos e Parâmetros	H	28,7000000	31,63	907,78
Composição Auxiliar	88316	SINAPI	SERVEANTE COM ENCARGOS COMPLEMENTARES	Livro SINAPI: Cálculos e Parâmetros	H	100,9140000	22,64	2.284,69
Composição Auxiliar	88247	SINAPI	AUXILIAR DE ELETRICISTA COM ENCARGOS COMPLEMENTARES	Livro SINAPI: Cálculos e Parâmetros	H	57,4000000	25,52	1.464,84
Composição Auxiliar	88239	SINAPI	AJUDANTE DE CARPINTEIRO COM ENCARGOS COMPLEMENTARES	Livro SINAPI: Cálculos e Parâmetros	H	18,0700000	24,85	449,03
Composição Auxiliar	88267	SINAPI	ENCANADOR OU BOMBEIRO HIDRÁULICO COM ENCARGOS COMPLEMENTARES	Livro SINAPI: Cálculos e Parâmetros	H	20,1960000	30,48	615,57
				MO sem LS => Valor do BDI =>	5.505,80 1.384,92	LS =>	0,00 MO com LS => Valor com BDI =>	5.505,80 8.704,80

Observação

Composição de Referência: SBC 012689. A composição foi ajustada para utilizar os insumos e a mão de obra conforme a base SINAPI, garantindo maior aderência aos parâmetros de mercado e normativas vigentes. Apenas os insumos que não possuem correspondência na base SINAPI foram mantidos conforme a composição original, assegurando a precisão e viabilidade da precificação.

1.4.1	Código	Banco	Descrição	Tipo	Und	Quant.	Valor Unit	Total
Composição	CPU1928	Próprio	LOCAÇÃO DE ANDAIME METALICO TIPO FACHADEIRO. PECAS COM APROXIMADAMENTE 1,20 M DE LARGURA E 2,0 M DE ALTURA, INCLUINDO DIAGONAIS EM X, BARRAS DE LIGACAO, SAPATAS E DEMAIS ITENS NECESSARIOS A MONTAGEM. MONTAGEM E DESMONTAGEM DE ANDAIME MODULAR FACHADEIRO, COM PISO METALICO, PARA EDIFICIOS COM MULTIPLOS PAVIMENTOS (EXCLUSIVE ANDAIME E LIMPEZA). AF_03/2024	ASTU - ASSENTAMENTO DE Equipamentos de Proteção Coletiva Equipamento	M2xM5ES m²	1,0000000	24,53	24,53
Composição Auxiliar	97063	SINAPI	LOCAÇÃO DE ANDAIME METALICO TIPO FACHADEIRO. PECAS COM APROXIMADAMENTE 1,20 M DE LARGURA E 2,0 M DE ALTURA, INCLUINDO DIAGONAIS EM X, BARRAS DE LIGACAO, SAPATAS E DEMAIS ITENS NECESSARIOS A MONTAGEM (NAO			0,4160000	19,31	8,03
Insumo	00020193	SINAPI			M2xM5ES	1,0000000	16,50	16,50
				MO sem LS => Valor do BDI =>	6,22 4,64	LS =>	0,00 MO com LS => Valor com BDI =>	6,22 29,17

Observação

Composição de Referência: SINAPI 97063 + INSUMO SINAPI 20193. Junção do insumo de locação de andaime m2m5ES com a montagem e desmontagem do andaime em m2, sendo coeficiente de 0,416 que corresponde à 1m2 em proporção à área do andaime informado no insumo.

2.1	Código	Banco	Descrição	Tipo	Und	Quant.	Valor Unit	Total
Composição	99059	SINAPI	LOCAÇÃO CONVENCIONAL DE OBRA, UTILIZANDO GABARITO DE TÁBUAS CORRIDAS PONTELETADAS A CADA 2,00M - 2 UTILIZAÇÕES. AF_03/2024	Locação de Obras	M	1,0000000	73,38	73,38
Composição Auxiliar	88239	SINAPI	AJUDANTE DE CARPINTEIRO COM ENCARGOS COMPLEMENTARES	Livro SINAPI: Cálculos e Parâmetros	H	0,7247000	24,85	18,00
Composição Auxiliar	91693	SINAPI	SERRA CIRCULAR DE BANCADA COM MOTOR ELÉTRICO POTÊNCIA DE 5HP, COM COIFA PARA DISCO 10" - CHI DIURNO. AF_08/2015	Custos Horários Produtivo e Improdutivo dos	CHI	0,0280000	36,77	1,02
Composição Auxiliar	91692	SINAPI	SERRA CIRCULAR DE BANCADA COM MOTOR ELÉTRICO POTÊNCIA DE 5HP, COM COIFA PARA DISCO 10" - CHP DIURNO. AF_08/2015	Custos Horários Produtivo e Improdutivo dos	CHP	0,0070000	38,36	0,28
Composição Auxiliar	94974	SINAPI	CONCRETO MAGRO PARA LASTRO, TRAÇO 1:4:5,4 (EM MASSA SECA DE CIMENTO/ AREIA MÉDIA/ BRITA 1) - PREPARO MANUAL. AF_08/2021	Produção de Concreto	m³	0,0040000	525,34	2,10
Composição Auxiliar	88262	SINAPI	CARPINTEIRO DE FORMAS COM ENCARGOS COMPLEMENTARES	Livro SINAPI: Cálculos e Parâmetros	H	0,7247000	30,75	22,28
Insumo	00004433	SINAPI	CAIBRO NAO APARELHADO "6 X 6" CM, EM MACARANDUBA/MASSARANDUBA, ANGELIM OU EQUIVALENTE DA REGIAO - BRUTA	Material	M	0,4125000	35,20	14,52
Insumo	00010567	SINAPI	TABUA "2,5 X 23" CM EM PINUS, MISTA OU EQUIVALENTE DA REGIAO - BRUTA	Material	M	0,5500000	9,44	5,19
Insumo	00007356	SINAPI	TINTA LATEX ACRILICA PREMIUM, COR BRANCO FOSCO	Material	L	0,0256000	30,52	0,78
Insumo	00004417	SINAPI	SARRAFO NAO APARELHADO "2,5 X 7" CM, EM MACARANDUBA/MASSARANDUBA, ANGELIM, PEROBA-ROSA OU EQUIVALENTE DA REGIAO - BRUTA	Material	M	0,7445000	9,79	7,28
Insumo	00005068	SINAPI	PREGO DE ACO POLIDO COM CABECA 17 X 21 (2 X 11)	Material	KG	0,1110000	17,57	1,95
				MO sem LS => Valor do BDI =>	32,54 13,88	LS =>	0,00 MO com LS => Valor com BDI =>	32,54 87,26

2.2	Código	Banco	Descrição	Tipo	Und	Quant.	Valor Unit	Total
Composição	90100	SINAPI	ESCAVAÇÃO MECANIZADA DE VALA COM PROF. ATÉ 1,5 M (MÉDIA MONTANTE E JUSANTE/UMA COMPOSIÇÃO POR TRECHO), RETROSCAV. (0,26 M3). LARG. DE 0,8 M A 1,5 M, EM SOLO DE 1ª CATEGORIA, EM LOCAIS COM ALTO NÍVEL DE	Escavação de Valas	m³	1,0000000	13,96	13,96
Composição Auxiliar	5679	SINAPI	RETROESCAVADEIRA SOBRE RODAS COM CARREGADEIRA, TRAÇÃO 4X4; POTÊNCIA LIQ. 88 HP; CAÇAMBA CARREG. CAP. MÍN. 1 M3; CAÇAMBA RETRO CAP. 0,26 M3; PESO OPERACIONAL MÍN. 6.674 KG; PROFUNDIDADE ESCAVAÇÃO MÁX. 4,37 M - CHI	Custos Horários Produtivo e Improdutivo dos	CHI	0,0549282	73,35	4,02
Composição Auxiliar	5678	SINAPI	RETROESCAVADEIRA SOBRE RODAS COM CARREGADEIRA, TRAÇÃO 4X4; POTÊNCIA LIQ. 88 HP; CAÇAMBA CARREG. CAP. MÍN. 1 M3; CAÇAMBA RETRO CAP. 0,26 M3; PESO OPERACIONAL MÍN. 6.674 KG; PROFUNDIDADE ESCAVAÇÃO MÁX. 4,37 M - CHP	Custos Horários Produtivo e Improdutivo dos	CHP	0,0486957	156,10	7,60
Composição Auxiliar	88316	SINAPI	SERVEANTE COM ENCARGOS COMPLEMENTARES	Livro SINAPI: Cálculos e Parâmetros	H	0,1036240	22,64	2,34
				MO sem LS => Valor do BDI =>	5,20 2,64	LS =>	0,00 MO com LS => Valor com BDI =>	5,20 16,60

2.3	Código	Banco	Descrição	Tipo	Und	Quant.	Valor Unit	Total
Composição	93358	SINAPI	ESCAVAÇÃO MANUAL DE VALA. AF_09/2024	Escavação de Valas	m³	1,0000000	89,55	89,55
Composição	88316	SINAPI	SERVEANTE COM ENCARGOS COMPLEMENTARES	Livro SINAPI: Cálculos e Parâmetros	H	3,9557667	22,64	89,55
				MO sem LS =>	63,88	LS =>	0,00 MO com LS =>	63,88

Obra: Unidade Básica de Saúde Porte 1 - Área Construída: 389,78m²
Data: 02/03/2026
Bancos: SINAPI (07/2025) - CPOS/CDHU (06/2025) - SBC (08/2025) - ORSE (06/2025) - IOPEs (05/2025) - EMOP (07/2025) - SIURB (01/2025)
BDI: 23,54%
Revisão: 0,00
Local: Rua Pedro Gonçalves de Lima, nº171, Bairro Bela Vista, Presidente Olegário-MG

Item	Código	Banco	Descrição	Und	Und	Quant.			Total	
					Valor do BDI =>	16,94	Valor com BDI =>		106,49	
2.4	Código	Banco	Descrição	Tipo	Und	Quant.	Valor Unit	Total		
Composição	100324	SINAPI	LASTRO COM MATERIAL GRANULAR (PEDRA BRITADA N.1 E PEDRA BRITADA N.2), APLICADO EM PISOS OU LAJES SOBRE SOLO.	Lastro	m²	1,0000000	215,37	215,37		
Composição Auxiliar	88316	SINAPI	ESPESSURA DE 10 CM. AF_01/2024	Livro SINAPI: Cálculos e Parâmetros	H	0,6340000	22,64	14,35		
Composição Auxiliar	91278	SINAPI	PLACA VIBRATÓRIA REVERSÍVEL COM MOTOR 4 TEMPOS A GASOLINA, FORÇA CENTRÍFUGA DE 25 KN (2500 KGF), POTÊNCIA 5,5 CV - CHI DIURNO. AF_08/2015	Custos Horários Produtivo e Improdutivo dos	CHI	0,0300000	0,55	0,01		
Composição Auxiliar	88309	SINAPI	SERVENTE COM ENCARGOS COMPLEMENTARES	Livro SINAPI: Cálculos e Parâmetros	H	1,5790000	31,21	49,28		
Composição Auxiliar	91277	SINAPI	PLACA VIBRATÓRIA REVERSÍVEL COM MOTOR 4 TEMPOS A GASOLINA, FORÇA CENTRÍFUGA DE 25 KN (2500 KGF), POTÊNCIA 5,5 CV - CHP DIURNO. AF_08/2015	Custos Horários Produtivo e Improdutivo dos	CHP	0,0320000	9,98	0,31		
Insumo	00004718	SINAPI	PEDRA BRITADA N. 2 (19 A 38 MM) POSTO PEDREIRA/FORNECEDOR, SEM FRETE	Material	m³	0,5950000	127,59	75,91		
Insumo	00004721	SINAPI	PEDRA BRITADA N. 1 (9,5 A 19 MM) POSTO PEDREIRA/FORNECEDOR, SEM FRETE	Material	m³	0,5950000	126,92	75,51		
					MO sem LS =>	49,12	LS =>	0,00	MO com LS =>	49,12
					Valor do BDI =>	40,74	Valor com BDI =>		256,11	
2.5	Código	Banco	Descrição	Tipo	Und	Quant.	Valor Unit	Total		
Composição	96534	SINAPI	FABRICAÇÃO, MONTAGEM E DESMONTAGEM DE FÔRMA PARA BLOCO DE COROAMENTO, EM MADEIRA SERRADA, E=25 MM, 4 UTILIZAÇÕES. AF_01/2024	Fundações Rasas (Blocos, Sapatas, Vigas)	m²	1,0000000	82,92	82,92		
Composição Auxiliar	88262	SINAPI	CARPINTEIRO DE FORMAS COM ENCARGOS COMPLEMENTARES	Livro SINAPI: Cálculos e Parâmetros	H	1,3340000	30,75	41,02		
Composição Auxiliar	91693	SINAPI	SERRA CIRCULAR DE BANCADA COM MOTOR ELÉTRICO POTÊNCIA DE 5HP, COM COIFA PARA DISCO 10" - CHI DIURNO. AF_08/2015	Custos Horários Produtivo e Improdutivo dos	CHI	0,0440000	36,77	1,61		
Composição Auxiliar	88239	SINAPI	AJUDANTE DE CARPINTEIRO COM ENCARGOS COMPLEMENTARES	Livro SINAPI: Cálculos e Parâmetros	H	0,5880000	24,85	14,61		
Composição Auxiliar	91692	SINAPI	SERRA CIRCULAR DE BANCADA COM MOTOR ELÉTRICO POTÊNCIA DE 5HP, COM COIFA PARA DISCO 10" - CHP DIURNO. AF_08/2015	Custos Horários Produtivo e Improdutivo dos Equipamentos	CHP	0,0110000	38,36	0,42		
Insumo	00005074	SINAPI	PREGO DE AÇO POLIDO COM CABECA 15 X 18 (1 1/2 X 13)	Material	KG	0,0110000	19,68	0,21		
Insumo	00040304	SINAPI	PREGO DE AÇO POLIDO COM CABECA DUPLA 17 X 27 (2 1/2 X 11)	Material	KG	0,0290000	21,68	0,62		
Insumo	00006212	SINAPI	TABUA 12,5 X 30 CM EM PINUS, MISTA OU EQUIVALENTE DA REGIAO - BRUTA	Material	M	1,1550000	13,86	16,00		
Insumo	00004491	SINAPI	PONTALETE 7,5 X 7,5" CM EM PINUS, MISTA OU EQUIVALENTE DA REGIAO - BRUTA	Material	M	0,6750000	8,36	5,64		
Insumo	00004517	SINAPI	SARRAFO 12,5 X 7,5" CM EM PINUS, MISTA OU EQUIVALENTE DA REGIAO - BRUTA	Material	M	0,9240000	2,92	2,69		
Insumo	00002692	SINAPI	DESMOLDANTE PROTETOR PARA FORMAS DE MADEIRA, DE BASE OLEOSA EMULSIONADA EM AGUA	Material	L	0,0167000	6,17	0,10		
					MO sem LS =>	45,11	LS =>	0,00	MO com LS =>	45,11
					Valor do BDI =>	15,68	Valor com BDI =>		98,60	
2.6	Código	Banco	Descrição	Tipo	Und	Quant.	Valor Unit	Total		
Composição	96543	SINAPI	ARMAÇÃO DE BLOCO UTILIZANDO AÇO CA-60 DE 5 MM - MONTAGEM. AF_01/2024	Fundações Rasas (Blocos, Sapatas, Vigas)	KG	1,0000000	20,95	20,95		
Composição Auxiliar	88245	SINAPI	ARMADOR COM ENCARGOS COMPLEMENTARES	Livro SINAPI: Cálculos e Parâmetros	H	0,2520000	30,97	7,80		
Composição Auxiliar	88238	SINAPI	AJUDANTE DE ARMADOR COM ENCARGOS COMPLEMENTARES	Livro SINAPI: Cálculos e Parâmetros	H	0,0970000	25,02	2,42		
Composição Auxiliar	92800	SINAPI	CORTE E DOBRA DE AÇO CA-60, DIÂMETRO DE 5,0 MM. AF_06/2022	Armação para Estruturas de Concreto Armado	KG	1,0000000	9,98	9,98		
Insumo	00039017	SINAPI	ESPACADOR / DISTANCIADOR CIRCULAR COM ENTRADA LATERAL, EM PLASTICO, PARA VERGALHAO 12,5 X 12,5 MM, COBRIMENTO 20 MM	Material	UN	1,1430000	0,21	0,24		
Insumo	00043132	SINAPI	ARAME RECOZIDO 16 BWG, D = 1,65 MM (0,016 KG/M) OU 18 BWG, D = 1,25 MM (0,01 KG/M)	Material	KG	0,0250000	20,50	0,51		
					MO sem LS =>	9,50	LS =>	0,00	MO com LS =>	9,50
					Valor do BDI =>	3,96	Valor com BDI =>		24,91	
2.7	Código	Banco	Descrição	Tipo	Und	Quant.	Valor Unit	Total		
Composição	96544	SINAPI	ARMAÇÃO DE BLOCO UTILIZANDO AÇO CA-50 DE 6,3 MM - MONTAGEM. AF_01/2024	Fundações Rasas (Blocos, Sapatas, Vigas)	KG	1,0000000	18,57	18,57		
Composição Auxiliar	88238	SINAPI	AJUDANTE DE ARMADOR COM ENCARGOS COMPLEMENTARES	Livro SINAPI: Cálculos e Parâmetros	H	0,0750000	25,02	1,87		
Composição Auxiliar	88245	SINAPI	ARMADOR COM ENCARGOS COMPLEMENTARES	Livro SINAPI: Cálculos e Parâmetros	H	0,1960000	30,97	6,07		
Composição Auxiliar	92801	SINAPI	CORTE E DOBRA DE AÇO CA-50, DIÂMETRO DE 6,3 MM. AF_06/2022	Armação para Estruturas de Concreto Armado	KG	1,0000000	9,95	9,95		
Insumo	00039017	SINAPI	ESPACADOR / DISTANCIADOR CIRCULAR COM ENTRADA LATERAL, EM PLASTICO, PARA VERGALHAO 12,5 X 12,5 MM, COBRIMENTO 20 MM	Material	UN	0,8560000	0,21	0,17		
Insumo	00043132	SINAPI	ARAME RECOZIDO 16 BWG, D = 1,65 MM (0,016 KG/M) OU 18 BWG, D = 1,25 MM (0,01 KG/M)	Material	KG	0,0250000	20,50	0,51		
					MO sem LS =>	7,00	LS =>	0,00	MO com LS =>	7,00
					Valor do BDI =>	3,51	Valor com BDI =>		22,08	
2.8	Código	Banco	Descrição	Tipo	Und	Quant.	Valor Unit	Total		
Composição	96545	SINAPI	ARMAÇÃO DE BLOCO UTILIZANDO AÇO CA-50 DE 8 MM - MONTAGEM. AF_01/2024	Fundações Rasas (Blocos, Sapatas, Vigas)	KG	1,0000000	16,51	16,51		
Composição Auxiliar	92802	SINAPI	CORTE E DOBRA DE AÇO CA-50, DIÂMETRO DE 8,0 MM. AF_06/2022	Armação para Estruturas de Concreto Armado	KG	1,0000000	9,81	9,81		
Composição Auxiliar	88245	SINAPI	ARMADOR COM ENCARGOS COMPLEMENTARES	Livro SINAPI: Cálculos e Parâmetros	H	0,1500000	30,97	4,64		
Composição Auxiliar	88238	SINAPI	AJUDANTE DE ARMADOR COM ENCARGOS COMPLEMENTARES	Livro SINAPI: Cálculos e Parâmetros	H	0,0570000	25,02	1,42		
Insumo	00039017	SINAPI	ESPACADOR / DISTANCIADOR CIRCULAR COM ENTRADA LATERAL, EM PLASTICO, PARA VERGALHAO 12,5 X 12,5 MM, COBRIMENTO 20 MM	Material	UN	0,6350000	0,21	0,13		
Insumo	00043132	SINAPI	ARAME RECOZIDO 16 BWG, D = 1,65 MM (0,016 KG/M) OU 18 BWG, D = 1,25 MM (0,01 KG/M)	Material	KG	0,0250000	20,50	0,51		
					MO sem LS =>	5,13	LS =>	0,00	MO com LS =>	5,13
					Valor do BDI =>	3,12	Valor com BDI =>		19,63	
2.9	Código	Banco	Descrição	Tipo	Und	Quant.	Valor Unit	Total		
Composição	96546	SINAPI	ARMAÇÃO DE BLOCO UTILIZANDO AÇO CA-50 DE 10 MM - MONTAGEM. AF_01/2024	Fundações Rasas (Blocos, Sapatas, Vigas)	KG	1,0000000	14,32	14,32		
Composição Auxiliar	88238	SINAPI	AJUDANTE DE ARMADOR COM ENCARGOS COMPLEMENTARES	Livro SINAPI: Cálculos e Parâmetros	H	0,0440000	25,02	1,10		
Composição Auxiliar	88245	SINAPI	ARMADOR COM ENCARGOS COMPLEMENTARES	Livro SINAPI: Cálculos e Parâmetros	H	0,1160000	30,97	3,59		
Composição Auxiliar	92803	SINAPI	CORTE E DOBRA DE AÇO CA-50, DIÂMETRO DE 10,0 MM. AF_06/2022	Armação para Estruturas de Concreto Armado	KG	1,0000000	9,02	9,02		
Insumo	00039017	SINAPI	ESPACADOR / DISTANCIADOR CIRCULAR COM ENTRADA LATERAL, EM PLASTICO, PARA VERGALHAO 12,5 X 12,5 MM, COBRIMENTO 20 MM	Material	UN	0,4800000	0,21	0,10		
Insumo	00043132	SINAPI	ARAME RECOZIDO 16 BWG, D = 1,65 MM (0,016 KG/M) OU 18 BWG, D = 1,25 MM (0,01 KG/M)	Material	KG	0,0250000	20,50	0,51		
					MO sem LS =>	3,86	LS =>	0,00	MO com LS =>	3,86
					Valor do BDI =>	2,70	Valor com BDI =>		17,02	

Obra:	Unidade Básica de Saúde Porte 1 - Área Construída: 389,78m²
Data:	02/03/2026
Bancos:	SINAPI (07/2025) - CPOS/CDHU (06/2025) - SBC (08/2025) - ORSE (06/2025) - IOPES (05/2025) - EMOP (07/2025) - SIURB (01/2025)
BDI:	23,54%
Revisão:	0,00
Local:	Rua Pedro Gonçalves de Lima, nº171, Bairro Bela Vista, Presidente Olegário-MG

Item	Código	Banco	Descrição	Und	Und	Quant.			Total
2.10	Código	Banco	Descrição		Und	Quant.	Valor Unit		Total
Composição	104920	SINAPI	ARMAÇÃO DE BLOCO, SAPATA ISOLADA, VIGA BALDRAME E SAPATA CORRIDA UTILIZANDO AÇO CA-50 DE 12,5 MM - MONTAGEM AF 011	Fundações Rasas (Blocos, Sapatas, Vigas	KG	1,0000000	10,88		10,88
Composição Auxiliar	92804	SINAPI	CORTE E DOBRA DE AÇO CA-50, DIÂMETRO DE 12,5 MM, AF_06/2022	Armação para Estruturas de Concreto Armado	KG	1,0000000	7,71		7,71
Composição Auxiliar	88238	SINAPI	AJUDANTE DE ARMADOR COM ENCARGOS COMPLEMENTARES	Livro SINAPI: Cálculos e Parâmetros	H	0,0250000	25,02		0,62
Composição Auxiliar	88245	SINAPI	ARMADOR COM ENCARGOS COMPLEMENTARES	Livro SINAPI: Cálculos e Parâmetros	H	0,0640000	30,97		1,98
Insumo	00039017	SINAPI	ESPAÇADOR / DISTANCIADOR CIRCULAR COM ENTRADA LATERAL, EM PLÁSTICO, PARA VERGALHAO "4,2 A 12,5" MM, COBERTIMENTO 20 MM	Material	UN	0,3170000	0,21		0,06
Insumo	00043132	SINAPI	ARAME RECOZIDO 16 BWG, D = 1,65 MM (0,016 KG/M) OU 18 BWG, D = 1,25 MM (0,01 KG/M)	Material	KG	0,0250000	20,50		0,51
				MO sem LS =>	2.14	LS =>	0,00	MO com LS =>	2,14
				Valor do	2.05			Valor com BDI =>	12,99

2.11	Código	Banco	Descrição	Tipo	Und	Quant.	Valor Unit	Total	
Composição	104921	SINAPI	ARMAÇÃO DE BLOCO, SAPATA ISOLADA, VIGA BALDRAME E SAPATA CORRIDA UTILIZANDO AÇO CA-50 DE 16 MM - MONTAGEM AF_01/2024	Fundações Rasas (Blocos, Sapatas, Vigas)	KG	1,0000000	10,16	10,16	
Composição Auxiliar	88245	SINAPI	ARMADOR COM ENCARGOS COMPLEMENTARES	Livro SINAPI: Cálculos e Parâmetros	H	0,0490000	30,97	1,51	
Composição Auxiliar	92805	SINAPI	CORTE E DOBRA DE AÇO CA-50, DIÂMETRO DE 16,0 MM AF_06/2022	Armação para Estruturas de Concreto Armado	KG	1,0000000	7,62	7,62	
Composição Auxiliar	88239	SINAPI	AJUDANTE DE ARMADOR COM ENCARGOS COMPLEMENTARES	Livro SINAPI: Cálculos e Parâmetros	H	0,0190000	25,02	0,47	
Insumo	00043132	SINAPI	ARAME RECOZIDO 16 BWG, D = 1,65 MM (0,016 KG/M) OU 18 BWG, D = 1,25 MM (0,01 KG/M)	Material	KG	0,0250000	20,50	0,51	
Insumo	00039017	SINAPI	ESPACADOR / DISTANCIADOR CIRCULAR COM ENTRADA LATERAL, EM PLASTICO, PARA VERGALHAO "4,2 A 12,5" MM, COBRIMENTO 20 MM	Material	UN	0,2450000	0,21	0,05	
				MO sem LS =>	1,60	LS =>	0,00	MO com LS =>	1,60
				Valor do BDI =>	1,92			Valor com BDI =>	12,08

2.12	Código	Banco	Descrição	Tipo	Und	Quant.	Valor Unit	Total	
Composição	96557	SINAPI	CONCRETAGEM DE BLOCO DE COROAMENTO OU VIGA BALDRAME, FCK 30 MPa, COM USO DE BOMBA - LANÇAMENTO, ADENSAMENTO E ACABAMENTO AF_01/2024	Fundações Rasas (Blocos, Sapatas, Vigas)	m³	1,0000000	756,27	756,27	
Composição Auxiliar	90587	SINAPI	VIBRADOR DE IMERSÃO, DIÂMETRO DE PONTEIRA 45MM, MOTOR ELÉTRICO TRIFÁSICO POTÊNCIA DE 2 CV - CHI DIURNO. AF_06/2015	Custos Horários Produtivo e Improdutivo do Livro SINAPI: Cálculos e Parâmetros	CHI	0,0750000	0,54	0,04	
Composição Auxiliar	88309	SINAPI	PEDREIRO COM ENCARGOS COMPLEMENTARES	Custos Horários Produtivo e Improdutivo do Livro SINAPI: Cálculos e Parâmetros	H	0,3340000	31,21	10,42	
Composição Auxiliar	90586	SINAPI	VIBRADOR DE IMERSÃO, DIÂMETRO DE PONTEIRA 45MM, MOTOR ELÉTRICO TRIFÁSICO POTÊNCIA DE 2 CV - CHI DIURNO. AF_06/2015	Custos Horários Produtivo e Improdutivo do Livro SINAPI: Cálculos e Parâmetros	CHP	0,0920000	1,46	0,13	
Composição Auxiliar	88316	SINAPI	SERVENTE COM ENCARGOS COMPLEMENTARES	Custos Horários Produtivo e Improdutivo do Livro SINAPI: Cálculos e Parâmetros	H	0,5010000	22,64	11,34	
Insumo	00001525	SINAPI	CONCRETO USINADO BOMBEAVEL, CLASSE DE RESISTENCIA C30, BRITA 0 E 1, SLUMP = 100 +/- 20 MM, COM BOMBEAMENTO (DISPONIBILIZACAO DE BOMBA), SEM O LANÇAMENTO (NBR 8953)	Material	m³	1,2300000	597,03	734,34	
				MO sem LS =>	16,31	LS =>	0,00	MO com LS =>	16,31
				Valor do BDI =>	143,08			Valor com BDI =>	896,35

2.13	Código	Banco	Descrição	Tipo	Und	Quant.	Valor Unit	Total
Composição	100574	SINAPI	ESPALHAMENTO DE MATERIAL COM TRATOR DE ESTEIRAS. AF_09/2024	Atérros, Bases, Sub bases e Impregnações	m²	1,0000000	1,46	1,46
Composição Auxiliar	5853	SINAPI	TRATOR DE ESTEIRAS, POTÊNCIA 150 HP, PESO OPERACIONAL 16,7 T, COM RODA MOTRIZ ELEVADA E LÂMINA 3,18 M3 - CHI DIURNO. AF_06/2014	Custos Horários Produtivo e Improdutivo dos Liro SINAPI, Cálculos e Parâmetros	CHI	0,0061034	99,81	0,60
Composição Auxiliar	88316	SINAPI	SERVENTE COM ENCARGOS COMPLEMENTARES	Custos Horários Produtivo e Improdutivo dos	H	0,0086280	22,64	0,19
Composição Auxiliar	5851	SINAPI	TRATOR DE ESTEIRAS, POTÊNCIA 150 HP, PESO OPERACIONAL 16,7 T, COM RODA MOTRIZ ELEVADA E LÂMINA 3,18 M3 - CHP DIURNO. AF_06/2014	Custos Horários Produtivo e Improdutivo dos	CHP	0,0025226	268,77	0,67
				MO sem LS =>	LS =>	0,00	MO com LS =>	0,39
				Valor do BDI =>	0,27		Valor com BDI =>	1,73

2.14	Código	Banco	Descrição	Tipo	Und	Quant.	Valor Unit	Total	
Composição	93382	SINAPI	REATERMO MANUAL DE VALAS, COM COMPACTADOR DE SOLOS DE PERCUSSÃO, AF_08/2023	Aterro e Reaterro de Valas	m³	1,0000000	28,30	28,30	
Composição Auxiliar	5901	SINAPI	CAMINHÃO PIPA 10.000 L TRUCADO, PESO BRUTO TOTAL 23.000 KG, CARGA ÚTIL MÁXIMA 15.935 KG, DISTÂNCIA ENTRE EIXOS 4,8 M, POTÊNCIA 230 CV, INCLUSIVE TANQUE DE AÇO PARA TRANSPORTE DE ÁGUA - CHP DIURNO, AF_06/2014	Custos Horários Produtivo e Improdutivo dos Equipamentos	CHP	0,0054000	317,48	1,71	
Composição Auxiliar	91533	SINAPI	COMPACTADOR DE SOLOS DE PERCUSSÃO (SOQUETE) COM MOTOR A GASOLINA 4 TEMPOS, POTÊNCIA 4 CV - CHP DIURNO, AF_08/2015	Custos Horários Produtivo e Improdutivo dos Equipamentos	CHP	0,1962000	44,63	8,75	
Composição Auxiliar	5903	SINAPI	CAMINHÃO PIPA 10.000 L TRUCADO, PESO BRUTO TOTAL 23.000 KG, CARGA ÚTIL MÁXIMA 15.935 KG, DISTÂNCIA ENTRE EIXOS 4,8 M, POTÊNCIA 230 CV, INCLUSIVE TANQUE DE AÇO PARA TRANSPORTE DE ÁGUA - CHI DIURNO, AF_06/2014	Custos Horários Produtivo e Improdutivo dos Equipamentos	CHI	0,0006000	78,82	0,04	
Composição Auxiliar	88316	SINAPI	SERVENTE COM CARGOS COMPLEMENTARES	Livro SINAPI: Cálculos e Parâmetros	H	0,7866000	22,64	17,80	
				MO sem LS =>	18,98	LS =>	0,00	MO com LS =>	18,98
				Valor do BDI =>	5,35		Valor com BDI =>		33,65

2.15	Código	Banco	Descrição	Tipo	Und	Quant.	Valor Unit	Total	
Composição	98557	SINAPI	IMPERMEABILIZAÇÃO DE SUPERFÍCIE COM EMULSÃO ASFÁLTICA, 2 DEMÃOS. AF_09/2023	Impermeabilização, Proteção Mecânica e	m²	1,0000000	40,96	40,96	
Composição Auxiliar	88243	SINAPI	AJUDANTE ESPECIALIZADO COM ENCARGOS COMPLEMENTARES	Livro SINAPI: Cálculos e Parâmetros	H	0,0969000	26,45	2,56	
Composição Auxiliar	88270	SINAPI	IMPERMEABILIZADOR COM ENCARGOS COMPLEMENTARES	Livro SINAPI: Cálculos e Parâmetros	H	0,4299000	31,21	13,41	
Insumo	00000626	SINAPI	MANTA LÍQUIDA DE BASE ASFÁLTICA MODIFICADA COM A ADICAO DE ELASTOMEROS DILUIDOS EM SOLVENTE ORGANICO, APLICACAO A FRIO (MEMBRANA DE EMULSAO ASFALTICA PARA IMPERMEABILIZACAO FLEXIVEL)	Material	KG	1,5000000	16,66	24,99	
				MO sem LS =>	12,51	LS =>	0,00	MO com LS =>	12,51
				Valor do	7,74			Valor com BDI =>	48,79

2.16	Código	Banco	Descrição	Tipo	Und	Quant.	Valor Unit	Total	
Composição	CPU2532	Próprio	CONTROLE TECNOLÓGICO DE CONCRETOS	FUES - FUNDAÇÕES E ESTRUTURAS	m³	1,0000000	104,01	104,01	
Composição Auxiliar	90776	SINAPI	ENCARGADO GERAL COM ENCARGOS COMPLEMENTARES	Libro SINAPI: Cálculos e Parâmetros	H	0,0390000	67,93	2,64	
Composição Auxiliar	100306	SINAPI	ENGENHEIRO CIVIL PLENO COM ENCARGOS COMPLEMENTARES	SEDI - SERVIÇOS DIVERSOS	H	0,0090000	129,45	1,16	
Insunso	008823	SBC	ENSAIO - ENSAIO DE RESISTENCIA A COMPRESSAO SIMPLES - CONCRETO	Material	UN	1,0000000	100,21	100,21	
				MO sem LS =>	3,67	LS =>	0,00	MO com LS =>	3,67
				Valor do	19,67			Valor com BDI =>	123,68

Observação

Composição de Referência: SBC 000128. A composição foi ajustada para utilizar os insumos e a mão de obra conforme a base SINAPI, garantindo maior aderência aos parâmetros de mercado e normativas vigentes. Apenas os insumos que não possuem correspondência na base SINAPI foram mantidos conforme a composição original, assegurando a precisão e viabilidade da precificação.

3.1.1	Código Banco	Descrição	Tipo	Und	Quant.	Valor Unit	Total

COMPOSIÇÕES ANALÍTICAS DE PREÇOS UNITÁRIOS

Obra: Unidade Básica de Saúde Porte 1 - Área Construída: 389,78m²
Data: 02/03/2026
Bancos: SINAPI (07/2025) - CPOs/CDHU (06/2025) - ORSE (06/2025) - IOPEs (05/2025) - EMOP (07/2025) - SIURB (01/2025)
BDI: 23,54%
Revisão: 0,00
Local: Rua Pedro Gonçalves de Lima, nº171, Bairro Bela Vista, Presidente Olegário-MG

Item	Código	Banco	Descrição	Und	Und	Quant.			Total
Composição	92423	SINAPI	MONTAGEM E DESMONTAGEM DE FÓRMA DE PILARES RETANGULARES E ESTRUTURAS SIMILARES, PE-DIREITO SIMPLES, EM CHAPA DE MADEIRA COMPENSADA RESINADA, 6 UTILIZAÇÕES. AF_09/2020	Fórm para Estruturas de Concreto Armado	m²	1,0000000	74,98		74,98
Composição Auxiliar	88239	SINAPI	AJUDANTE DE CARPINTEIRO COM ENCARGOS COMPLEMENTARES	Livro SINAPI: Cálculos e Parâmetros	H	0,1380000	24,85		3,42
Composição Auxiliar	88262	SINAPI	CARPINTEIRO DE FORMAS COM ENCARGOS COMPLEMENTARES	Livro SINAPI: Cálculos e Parâmetros	H	0,7520000	30,75		23,12
Composição Auxiliar	92263	SINAPI	FABRICAÇÃO DE FÓRMA PARA PILARES E ESTRUTURAS SIMILARES, EM CHAPA DE MADEIRA COMPENSADA RESINADA, E = 17 MM. AF_09/2020	Fórm para Estruturas de Concreto Armado	m²	0,1880000	173,83		32,68
Insumo	00002692	SINAPI	DESMOLDANTE PROTETOR PARA FORMAS DE MADEIRA, DE BASE OLEOSA EMULSIONADA EM AGUA	Material	L	0,0100000	6,17		0,06
Insumo	00040275	SINAPI	LOCACAO DE VIGA SANDUICHE METALICA VAZADA PARA TRAVAMENTO DE PILARES, ALTURA DE "8" CM, LARGURA DE "6" CM E EXTENSAO DE 2 M	Equipamento	UNXMES	0,3930000	17,60		6,91
Insumo	00040304	SINAPI	PREGO DE ACO POLIDO COM CABECA DUPLA 17 X 27 (2 1/2 X 11)	Material	KG	0,0190000	21,68		0,41
Insumo	00040287	SINAPI	LOCACAO DE BARRA DE ANCORAGEM DE 0,80 A 1,20 M DE EXTENSAO, COM ROSCA DE 5/8", INCLUINDO PORCA E FLANGE	Equipamento	MES	0,7850000	6,48		5,08
Insumo	00040271	SINAPI	LOCACAO DE APRUMADOR METALICO DE PILAR, COM ALTURA E ANGULO REGULAVEIS, EXTENSAO DE "1,50" A "2,80" M	Equipamento	UNXMES	0,1960000	16,84		3,30
				MO sem		29,03	LS =>	0,00	MO com LS =>
				LS =>		14,18			
				Valor do BDI =>				Valor com BDI =>	89,16

3.1.2	Código	Banco	Descrição	Tipo	Und	Quant.	Valor Unit	Total
Composição	92762	SINAPI	ARMAÇÃO DE PILAR OU VIGA DE ESTRUTURA CONVENCIONAL DE CONCRETO ARMADO UTILIZANDO AÇO CA-50 DE 10,0 MM - MONTAGEM. AF_06/2022	Armação para Estruturas de Concreto Armado	KG	1,0000000	11,01	11,01
Composição Auxiliar	88238	SINAPI	AJUDANTE DE ARMADOR COM ENCARGOS COMPLEMENTARES	Livro SINAPI: Cálculos e Parâmetros	H	0,0064000	25,02	0,16
Composição Auxiliar	92803	SINAPI	CORTE E DOBRA DE AÇO CA-50, DIÂMETRO DE 10,0 MM. AF_06/2022	Armação para Estruturas de Concreto Armado	KG	1,0000000	9,02	9,02
Composição Auxiliar	88245	SINAPI	ARMADOR COM ENCARGOS COMPLEMENTARES	Livro SINAPI: Cálculos e Parâmetros	H	0,0392000	30,97	1,21
Insumo	00039017	SINAPI	ESPACADOR / DISTANCIADOR CIRCULAR COM ENTRADA LATERAL, EM PLASTICO, PARA VERGALHAO "4,2 A 12,5" MM, COBRIMENTO 20 MM	Material	UN	0,5430000	0,21	0,11
Insumo	00043132	SINAPI	ARAME RECOZIDO 16 BWG, D = 1,65 MM (0,016 KG/M) OU 18 BWG, D = 1,25 MM (0,01 KG/M)	Material	KG	0,0250000	20,50	0,51
				MO sem	1,29	LS =>	0,00	MO com LS =>
				LS =>				1,29
				Valor do BDI	2,08		Valor com BDI =>	13,09

BOM									
3.1.3	Código	Banco	Descrição	Tipo	Und	Quant.	Valor Unit	Total	
Composição	92763	SINAPI	ARMAÇÃO DE PILAR OU VIGA DE ESTRUTURA CONVENCIONAL DE CONCRETO ARMADO UTILIZANDO AÇO CA-50 DE 12,5 MM - MONTAGEM. AF_06/2022	Armação para Estruturas de Concreto Armado	KG	1,0000000	9,18	9,18	
Composição Auxiliar	92804	SINAPI	CORTE E DOBRA DE AÇO CA-50, DIÂMETRO DE 12,5 MM. AF_06/2022	Armação para Estruturas de Concreto Armado	KG	1,0000000	7,71	7,71	
Composição Auxiliar	88245	SINAPI	ARMADOR COM ENCARGOS COMPLEMENTARES	Livro SINAPI: Cálculos e Parâmetros	H	0,0257000	30,97	0,79	
Composição Auxiliar	88238	SINAPI	AJUDANTE DE ARMADOR COM ENCARGOS COMPLEMENTARES	Livro SINAPI: Cálculos e Parâmetros	H	0,0042000	25,02	0,10	
Insumo	00039017	SINAPI	ESPACADOR / DISTANCIADOR CIRCULAR COM ENTRADA LATERAL, EM PLASTICO, PARA VERGALHAO "4,2 A 12,5" MM, COBRIMENTO 20 MM	Material	UN	0,3670000	0,21	0,07	
Insumo	00043132	SINAPI	ARAME RECOZIDO 16 BWG, D = 1,65 MM (0,016 KG/M) OU 18 BWG, D = 1,25 MM (0,01 KG/M)	Material	KG	0,0250000	20,50	0,51	
				MO sem LS =>	0,81	LS =>	0,00	MO com LS =>	0,81
				Valor do BDI =>	1,73			Valor com BDI =>	10,91

3.1.4	Código	Banco	Descrição	Tipo	Und	Quant.	Valor Unit	Total
Composição	92764	SINAPI	ARMAÇÃO DE PILAR OU VIGA DE ESTRUTURA CONVENCIONAL DE CONCRETO ARMADO UTILIZANDO AÇO CA-50 DE 16,0 MM - MONTAGEM. AF_06/2022	Armação para Estruturas de Concreto Armado	KG	1,0000000	8,85	8,85
Composição	92805	SINAPI	CORTE E DOBRA DE AÇO CA-50, DIÂMETRO DE 16,0 MM. AF_06/2022	Armação para Estruturas de Concreto Armado	KG	1,0000000	7,62	7,62
Auxiliar	88245	SINAPI	ARMADOR COM ENCARGOS COMPLEMENTARES	Livro SINAPI: Cálculos e Parâmetros	H	0,0194000	30,97	0,60
Composição Auxiliar	88238	SINAPI	AJUDANTE DE ARMADOR COM ENCARGOS COMPLEMENTARES	Livro SINAPI: Cálculos e Parâmetros	H	0,0032000	25,02	0,08
Insumo	00039017	SINAPI	ESPACADOR / DISTANCIADOR CIRCULAR COM ENTRADA LATERAL, EM PLASTICO, PARA VERGALHAO "4,2 A 12,5" MM, COBRIMENTO 20 MM	Material	UN	0,2120000	0,21	0,04
Insumo	00043132	SINAPI	ARAME RECOZIDO 16 BWG, D = 1,65 MM (0,016 KG/M) OU 18 BWG, D = 1,25 MM (0,01 KG/M)	Material	KG	0,0250000	20,50	0,51
				MO sem LS =>	0,58	LS =>	0,00	MO com LS =>
				Valor do BDI =>	1,67			Valor com BDI =>

3.1.5								
	Código	Banco	Descrição	Tipo	Und	Quant.	Valor Unit	Total
Composição	92759	SINAPI	ARMAÇÃO DE PILAR OU VIGA DE ESTRUTURA CONVENCIONAL DE CONCRETO ARMADO UTILIZANDO AÇO CA-60 DE 5,0 MM - MONTAGEM. AF_06/2022	Armação para Estruturas de Concreto Armado	KG	1,0000000	14,47	14,47
Composição Auxiliar	88245	SINAPI	ARMADOR COM ENCARGOS COMPLEMENTARES	Livro SINAPI: Cálculos e Parâmetros	H	0,1069000	30,97	3,31
Composição	88238	SINAPI	AJUDANTE DE ARMADOR COM ENCARGOS COMPLEMENTARES	Livro SINAPI: Cálculos e Parâmetros	H	0,0175000	25,02	0,43
Composição	92800	SINAPI	CORTE E DOBRA DE AÇO CA-50, DIÂMETRO DE 5,0 MM. AF_06/2022	Armação para Estruturas de Concreto Armado	KG	1,0000000	9,98	9,98
Insumo	00039017	SINAPI	ESPACADOR / DISTANCIADOR CIRCULAR COM ENTRADA LATERAL, EM PLASTICO, PARA VERGALHAO "4,2 A 12,5" MM, COBRIMENTO 20 MM	Material	UN	1,1900000	0,21	0,24
Insumo	00043132	SINAPI	ARAME RECOZIDO 16 BWG, D = 1,65 MM (0,016 KG/M) OU 18 BWG, D = 1,25 MM (0,01 KG/M)	Material	KG	0,0250000	20,50	0,51
				MO sem	4,50	LS =>	0,00	MO com LS =>
				LS =>			2,73	
				Valor do BDI =>				Valor com BDI =>
								17,20

3.1.6	Código	Banco	Descrição	Tipo	Und	Quant.	Valor Unit	Total
Composição	CPUZ284	Próprio	CONCRETAGEM DE PILARES, FCK = 30 MPa, COM USO DE BOMBA - LANÇAMENTO, ADENSAMENTO E ACABAMENTO.	FUES - FUNDAÇÕES E	m³	1,0000000	703,04	703,04
Composição	88309	SINAPI	PEDREIRO COM ENCARGOS COMPLEMENTARES	Livro SINAPI: Cálculos e	H	0,2240000	31,21	6,99
Composição	88262	SINAPI	CARPINTEIRO DE FORMAS COM ENCARGOS COMPLEMENTARES	Livro SINAPI: Cálculos e	H	0,2240000	30,75	6,88
Composição	88316	SINAPI	SERVENTE COM ENCARGOS COMPLEMENTARES	Livro SINAPI: Cálculos e	H	1,3450000	22,64	30,45
Composição	90587	SINAPI	VIBRADOR DE IMERSÃO, DIÂMETRO DE PONTA 45MM, MOTOR ELÉTRICO TRIFÁSICO POTÊNCIA DE 2 CV - CHI DIURNO.	Custos Horários Produtivo	CHP	0,1300000	0,54	0,07
Composição	90586	SINAPI	VIBRADOR DE IMERSÃO, DIÂMETRO DE PONTA 45MM, MOTOR ELÉTRICO TRIFÁSICO POTÊNCIA DE 2 CV - CHP DIURNO.	Custos Horários Produtivo	CHP	0,0940000	1,46	0,13
Insumo	00001525	SINAPI	CONCRETO USINADO BOMBEÁVEL, CLASSE DE RESISTENCIA C30, BRITA 0 E 1, SLUMP = 100 +/- 20 MM, COM BOMBAMENTO	Material	m³	1,1030000	597,03	658,52
				MO sem	32,69	LS =>	0,00	MO com LS =>
				Valor do	133,01			836,05

Observação
Composição de Referência: SINAPI 103672. Utilizada composição de referência SINAPI e alterado o insumo 1527 para 1525 conforme especificação do projeto.

3.2.1	Código	Banco	Descrição	Tipo	Und	Quant.	Valor Unit	Total
Composição	92461	SINAPI	MONTAGEM E DESMONTAGEM DE FÓRMA DE VIGA, ESCORAMENTO COM GARFO DE MADEIRA, PE-DIREITO DUPLO, EM CHAPA	Fórm para Estruturas	m²	1,0000000	205,95	205,95
Composição	88262	SINAPI	CARPINTEIRO DE FORMAS COM ENCARGOS COMPLEMENTARES	Livro SINAPI: Cálculos e	H	1,3800000	30,75	40,22
Composição	92272	SINAPI	FABRICAÇÃO DE ESCORAS DE VIGA DO TIPO GARFO, EM MADEIRA. AF_09/2020	Fórm para Estruturas	M	2,9640000	39,19	116,15
Composição	88239	SINAPI	AJUDANTE DE CARPINTEIRO COM ENCARGOS COMPLEMENTARES	Livro SINAPI: Cálculos e	H	0,2400000	24,85	5,96
Composição	92265	SINAPI	FABRICAÇÃO DE FÓRMA PARA VIGAS, EM CHAPA DE MADEIRA COMPENSADA RESINADA, E = 17 MM. AF_09/2020	Fórm para Estruturas	m²	0,2360000	127,85	30,17
Insumo	00040304	SINAPI	PREGO DE AÇO POLIDO COM CABECA DUPLA 17 X 27 (2 1/2 X 11)	Material	KG	0,0490000	21,68	1,06
Insumo	00002692	SINAPI	DESMOLDANTE PROTETOR PARA FORMAS DE MADEIRA, DE BASE OLEOSA EMULSIONADA EM AGUA	Material	L	0,0100000	6,17	0,06
Insumo	00006193	SINAPI	TABUA NÃO APARELHADA "2,5 X 20" CM, EM MACARANDUBA/MASSARANDUBA, ANGELIM OU EQUIVALENTE DA REGIÃO - BRUTA	Material	M	0,4850000	25,43	12,33
				MO sem	62,46	LS =>	0,00	MO com LS =>
				LS =>	38,96			
				Valor do BDI =>				Valor com BDI =>
								244,91

3.2.2	Código	Banco	Descrição	Tipo	Und	Quant.	Valor Unit	Total
Composição	92760	SINAPI	ARMAÇÃO DE PILAR OU VIGA DE ESTRUTURA CONVENCIONAL DE CONCRETO ARMADO UTILIZANDO AÇO CA-50 DE 6,3 MM -	Armação para Estruturas	H	1,0000000	13,42	13,42
Composição	88245	SINAPI	ARMADOR COM ENCARGOS COMPLEMENTARES	Livro SINAPI: Cálculos e	H	0,0790000	30,97	2,44
Composição	88238	SINAPI	AJUDANTE DE ARMADOR COM ENCARGOS COMPLEMENTARES	Livro SINAPI: Cálculos e	H	0,0129000	25,02	0,32
Composição	92801	SINAPI	CORTE E DOBRA DE AÇO CA-50, DIÂMETRO DE 6,3 MM. AF_06/2022	Armação para Estruturas	KG	1,0000000	9,95	9,95
Insumo	00039017	SINAPI	ESPACADOR / DISTANCIADOR CIRCULAR COM ENTRADA LATERAL, EM PLASTICO, PARA VERGALHAO "4,2 A 12,5" MM,	Material	UN	0,9700000	0,21	0,20
Insumo	00043132	SINAPI	ARAME RECOZIDO 16 BWG, D = 1,65 MM (0,016 KG/M) OU 18 BWG, D = 1,25 MM (0,01 KG/M)	Material	KG	0,0250000	20,50	0,51
					MO sem	2,99	LS =>	0,00
					LS =>	2,53		0,00
					Valor do			Valor com BDI =>
								15,95

COMPOSIÇÕES ANALÍTICAS DE PREÇOS UNITÁRIOS

Obra: Unidade Básica de Saúde Porte 1 - Área Construída: 389,78m²
Data: 02/03/2026
Bancos: SINAPI (07/2025) - CPOS/CDHU (06/2025) - SBC (08/2025) - ORSE (06/2025) - IOPEs (05/2025) - EMOP (07/2025) - SIURB (01/2025)
BDI: 23,54%
Revisão: 0,00
Local: Rua Pedro Gonçalves de Lima, nº171, Bairro Bela Vista, Presidente Olegário-MG

Item	Código	Banco	Descrição	Und	Und	Quant.			Total
3.2.3	Código	Banco	Descrição	Tipo	Und	Quant.	Valor Unit		Total
Composição	92761	SINAPI	ARMAÇÃO DE PILAR OU VIGA DE ESTRUTURA CONVENCIONAL DE CONCRETO ARMADO UTILIZANDO AÇO CA-50 DE 8,0 MM -	Armação para Estruturas	KG	1,0000000	12,43		12,43
Composição	88238	SINAPI	AJUDANTE DE ARMADOR COM ENCARGOS COMPLEMENTARES	Livro SINAPI: Cálculos e	H	0,0092000	25,02		0,23
Composição	88245	SINAPI	ARMADOR COM ENCARGOS COMPLEMENTARES	Livro SINAPI: Cálculos e	H	0,0561000	30,97		1,73
Composição	92802	SINAPI	CORTE E DOBRA DE AÇO CA-50, DIÂMETRO DE 8,0 MM. AF_06/2022	Armação para Estruturas	KG	1,0000000	9,81		9,81
Insumo	00043132	SINAPI	ARAME RECOZIDO 16 BWG, D = 1,65 MM (0,016 KG/M) OU 18 BWG, D = 1,25 MM (0,01 KG/M)	Material	KG	0,0250000	20,50		0,51
Insumo	00039017	SINAPI	ESPACADOR / DISTANCIADOR CIRCULAR COM ENTRADA LATERAL, EM PLASTICO, PARA VERGALHAO *4,2 A 12,5" MM,	Material	UN	0,7430000	0,21		0,15
				MO sem	1,95	LS =>	0,00	MO com LS =>	1,95
				Valor do	2,35			Valor com BDI =>	14,78

3.2.8	Código	Banco	Descrição	Tipo	Und	Quant.	Valor Unit		Total
Composição	CPU2383	Próprio	CONCRETAÇÃO DE VIGAS E LAJES, FCK=30 MPA, PARA LAJES MACIÇAS OU NERVURADAS COM USO DE BOMBA -	FUES - FUNDAÇÕES E	m³	1,0000000	704,80		704,80
Composição	88262	SINAPI	CARPINTEIRO DE FORMAS COM ENCARGOS COMPLEMENTARES	Livro SINAPI: Cálculos e	H	0,1250000	30,75		3,84
Composição	88316	SINAPI	SERVEANTE COM ENCARGOS COMPLEMENTARES	Livro SINAPI: Cálculos e	H	0,8260000	22,64		18,70
Composição	90587	SINAPI	VIBRADOR DE IMERSÃO, DIÂMETRO DE PONTEIRA 45MM, MOTOR ELÉTRICO TRIFÁSICO POTÊNCIA DE 2 CV - CHI DIURNO.	Custos Horários Produtivo	CHI	0,1310000	0,54		0,07
Composição	90586	SINAPI	VIBRADOR DE IMERSÃO, DIÂMETRO DE PONTEIRA 45MM, MOTOR ELÉTRICO TRIFÁSICO POTÊNCIA DE 2 CV - CHP DIURNO.	Custos Horários Produtivo	CHP	0,1200000	1,46		0,17
Composição	88309	SINAPI	PEDREIRO COM ENCARGOS COMPLEMENTARES	Livro SINAPI: Cálculos e	H	0,7530000	31,21		23,50
Insumo	00001525	SINAPI	CONCRETO USINADO BOMBEÁVEL, CLASSE DE RESISTENCIA C30, BRITA 0 E 1, SLUMP = 100 +/- 20 MM, COM BOMBEAMENTO	Material	m³	1,1030000	597,03		658,52
				MO sem	34,91	LS =>	0,00	MO com LS =>	34,91
				Valor do	133,34			Valor com BDI =>	838,14

Observação

Composição de Referência: SINAPI 103675. Utilizada composição de referência SINAPI e alterado o insumo 1527 para 1525 conforme especificação do projeto.

3.3.1	Código	Banco	Descrição	Tipo	Und	Quant.	Valor Unit		Total
Composição	92515	SINAPI	MONTAGEM E DESMONTAGEM DE FÓRMA DE LAJE MACIÇA, PÉ-DIREITO DUPLO, EM CHAPA DE MADEIRA COMPENSADA RESINADA, 6 UTILIZAÇÕES. AF_09/2020	Formas para Estruturas de Concreto Armado	m²	1,0000000	82,15		82,15
Composição	88239	SINAPI	AJUDANTE DE CARPINTEIRO COM ENCARGOS COMPLEMENTARES	Livro SINAPI: Cálculos e	H	0,1860000	24,85		4,62
Composição	88262	SINAPI	CARPINTEIRO DE FORMAS COM ENCARGOS COMPLEMENTARES	Livro SINAPI: Cálculos e	H	1,0160000	30,75		31,24
Composição	92267	SINAPI	FABRICAÇÃO DE FÓRMA PARA LAJES, EM CHAPA DE MADEIRA COMPENSADA RESINADA, E = 17 MM. AF_09/2020	Formas para Estruturas	m²	0,2450000	56,00		13,72
Insumo	00040291	SINAPI	LOCAÇÃO DE TORRE METÁLICA COMPLETA PARA UMA CARGA DE 8 TF (80 KN) E PÉ DIREITO DE 6 M, INCLUINDO MODULOS,	Equipamento	UNXMES	0,0500000	550,00		27,50
Insumo	00040270	SINAPI	VIGA DE ESCORAMENTO H20, DE MADEIRA, PESO DE 5,00 A 5,20 KG/M, COM EXTREMIDADES PLÁSTICAS	Material	M	0,0380000	132,03		5,01
Insumo	00002692	SINAPI	DESMOLDANTE PROTETOR PARA FORMAS DE MADEIRA, DE BASE OLEOSA EMULSIONADA EM ÁGUA	Material	L	0,0100000	6,17		0,06
				MO sem	28,46	LS =>	0,00	MO com LS =>	28,46
				Valor do	15,54			Valor com BDI =>	97,69

3.3.2	Código	Banco	Descrição	Tipo	Und	Quant.	Valor Unit		Total
Composição	92769	SINAPI	ARMAÇÃO DE LAJE DE ESTRUTURA CONVENCIONAL DE CONCRETO ARMADO UTILIZANDO AÇO CA-60 DE 5,0 MM - MONTAGEM.	Armação para Estruturas	KG	1,0000000	13,85		13,85
Composição	88238	SINAPI	AJUDANTE DE ARMADOR COM ENCARGOS COMPLEMENTARES	Livro SINAPI: Cálculos e	H	0,0136000	25,02		0,34
Composição	92800	SINAPI	CORTE E DOBRA DE AÇO CA-60, DIÂMETRO DE 5,0 MM. AF_06/2022	Armação para Estruturas	KG	1,0000000	9,98		9,98
Composição	88245	SINAPI	ARMADOR COM ENCARGOS COMPLEMENTARES	Livro SINAPI: Cálculos e	H	0,0836000	30,97		2,58
Insumo	00043132	SINAPI	ARAME RECOZIDO 16 BWG, D = 1,65 MM (0,016 KG/M) OU 18 BWG, D = 1,25 MM (0,01 KG/M)	Material	KG	0,0250000	20,50		0,51
Insumo	00039017	SINAPI	ESPACADOR / DISTANCIADOR CIRCULAR COM ENTRADA LATERAL, EM PLASTICO, PARA VERGALHAO *4,2 A 12,5" MM,	Material	UN	2,1180000	0,21		0,44
				MO sem	3,86	LS =>	0,00	MO com LS =>	3,86
				Valor do	2,62			Valor com BDI =>	16,47

3.3.3	Código	Banco	Descrição	Tipo	Und	Quant.	Valor Unit		Total
Composição	92769	SINAPI	ARMAÇÃO DE LAJE DE ESTRUTURA CONVENCIONAL DE CONCRETO ARMADO UTILIZANDO AÇO CA-50 DE 6,3 MM - MONTAGEM.	Armação para Estruturas	KG	1,0000000	12,81		12,81
Composição	88238	SINAPI	AJUDANTE DE ARMADOR COM ENCARGOS COMPLEMENTARES	Livro SINAPI: Cálculos e	H	0,0098000	25,02		0,24
Composição	88245	SINAPI	ARMADOR COM ENCARGOS COMPLEMENTARES	Livro SINAPI: Cálculos e	H	0,0597000	30,97		1,84
Composição	92801	SINAPI	CORTE E DOBRA DE AÇO CA-50, DIÂMETRO DE 6,3 MM. AF_06/2022	Armação para Estruturas	KG	1,0000000	9,95		9,95
Insumo	00043132	SINAPI	ARAME RECOZIDO 16 BWG, D = 1,65 MM (0,016 KG/M) OU 18 BWG, D = 1,25 MM (0,01 KG/M)	Material	KG	0,0250000	20,50		0,51
Insumo	00039017	SINAPI	ESPACADOR / DISTANCIADOR CIRCULAR COM ENTRADA LATERAL, EM PLASTICO, PARA VERGALHAO *4,2 A 12,5" MM,	Material	UN	1,3330000	0,21		0,27
				MO sem	2,47	LS =>	0,00	MO com LS =>	2,47
				Valor do	2,42			Valor com BDI =>	15,23

3.3.4	Código	Banco	Descrição	Tipo	Und	Quant.	Valor Unit		Total
Composição	92770	SINAPI	ARMAÇÃO DE LAJE DE ESTRUTURA CONVENCIONAL DE CONCRETO ARMADO UTILIZANDO AÇO CA-50 DE 8,0 MM - MONTAGEM.	Armação para Estruturas	KG	1,0000000	11,87		11,87
Composição	88245	SINAPI	ARMADOR COM ENCARGOS COMPLEMENTARES	Livro SINAPI: Cálculos e	H	0,0403000	30,97		1,24
Composição	92802	SINAPI	CORTE E DOBRA DE AÇO CA-50, DIÂMETRO DE 8,0 MM. AF_06/2022	Armação para Estruturas	KG	1,0000000	9,81		9,81
Composição	88238	SINAPI	AJUDANTE DE ARMADOR COM ENCARGOS COMPLEMENTARES	Livro SINAPI: Cálculos e	H	0,0066000	25,02		0,16
Insumo	00043132	SINAPI	ARAME RECOZIDO 16 BWG, D = 1,65 MM (0,016 KG/M) OU 18 BWG, D = 1,25 MM (0,01 KG/M)	Material	KG	0,0250000	20,50		0,51
Insumo	00039017	SINAPI	ESPACADOR / DISTANCIADOR CIRCULAR COM ENTRADA LATERAL, EM PLASTICO, PARA VERGALHAO *4,2 A 12,5" MM,	Material	UN	0,7280000	0,21		0,15
				MO sem	1,53	LS =>	0,00	MO com LS =>	1,53
				Valor do	2,24			Valor com BDI =>	14,11

3.3.5	Código	Banco	Descrição	Tipo	Und	Quant.	Valor Unit		Total
Composição	92771	SINAPI	ARMAÇÃO DE LAJE DE ESTRUTURA CONVENCIONAL DE CONCRETO ARMADO UTILIZANDO AÇO CA-50 DE 10,0 MM - MONTAGEM.	Armação para Estruturas	KG	1,0000000	10,50		10,50
Composição	88238	SINAPI	AJUDANTE DE ARMADOR COM ENCARGOS COMPLEMENTARES	Livro SINAPI: Cálculos e	H	0,0042000	25,02		0,10
Composição	92803	SINAPI	CORTE E DOBRA DE AÇO CA-50, DIÂMETRO DE 10,0 MM. AF_06/2022	Armação para Estruturas	KG	1,0000000	9,92		9,92
Composição	88245	SINAPI	ARMADOR COM ENCARGOS COMPLEMENTARES	Livro SINAPI: Cálculos e	H	0,0259000	30,97		0,80
Insumo	00043132	SINAPI	ARAME RECOZIDO 16 BWG, D = 1,65 MM (0,016 KG/M) OU 18 BWG, D = 1,25 MM (0,01 KG/M)	Material	KG	0,0250000	20,50		0,51
Insumo	00039017	SINAPI	ESPACADOR / DISTANCIADOR CIRCULAR COM ENTRADA LATERAL, EM PLASTICO, PARA VERGALHAO *4,2 A 12,5" MM,	Material	UN	0,3570000	0,21		0,07
				MO sem	0,93	LS =>	0,00	MO com LS =>	0,93
				Valor do	1,98			Valor com BDI =>	12,48

3.3.8	Código	Banco	Descrição	Tipo	Und	Quant.	Valor Unit		Total
Composição	CPU2101	Próprio	Laje pré-fabricada unidirecional em viga treliçada/lajota em EPS LT 12 (8 + 4), exceto capa de concreto	13,01	m²	1,0000000	97,82		97,82
Composição	88309	SINAPI	PEDREIRO COM ENCARGOS COMPLEMENTARES	Livro SINAPI: Cálculos e	H	0,4000000	31,21		12,48
Composição	88316	SINAPI	SERVEANTE COM ENCARGOS COMPLEMENTARES	Livro SINAPI: Cálculos e	H	0,8000000	22,64		18,11
Insumo	C.06.000.022011	CPOS/CDHU	LAJE PRÉ-FABRICADA UNIDIRECIONAL EM VIGA TRELIÇADA/LAJOTA EM EPS LT 12 (8 + 4) - SC = 200KGf/m²	Material	m²	1,0000000	67,23		67,23
				MO sem	22,77	LS =>	0,00	MO com LS =>	22,77
				Valor do	18,50			Valor com BDI =>	116,32

Observação

Composição de Referência: CPOS 13,01.310. Exclusão dos insumos referentes à capa de concreto, os quais estão considerados em outro item da planilha, para atender às especificações do projeto.

3.3.9	Código	Banco	Descrição	Tipo	Und	Quant.	Valor Unit		Total
Composição	CPU2100	Próprio	Laje pré-fabricada unidirecional em viga treliçada/lajota em EPS LT 16 (12 + 4), exceto capa de concreto	13,01	m²	1,0000000	116,56		116,56
Composição	88316	SINAPI	SERVEANTE COM ENCARGOS COMPLEMENTARES	Livro SINAPI: Cálculos e	H	0,8000000	22,64		18,11
Composição	88309	SINAPI	PEDREIRO COM ENCARGOS COMPLEMENTARES	Livro SINAPI: Cálculos e	H	0,4000000	31,21		12,48
Insumo	C.06.000.022012	CPOS/CDHU	LAJE PRÉ-FABRICADA UNIDIRECIONAL EM VIGA TRELIÇADA/LAJOTA EM EPS LT 16 (12 + 4) - SC = 300KGf/m²	Material	m²	1,0000000	85,97		85,97
				MO sem	22,77	LS =>	0,00	MO com LS =>	22,77
				Valor do	22,05			Valor com BDI =>	138,61

Observação

Composição de Referência: CPOS 13,01.320. Exclusão dos insumos referentes à capa de concreto, os quais estão considerados em outro item da planilha, para atender às especificações do projeto.

3.3.10	Código	Banco	Descrição	Tipo	Und	Quant.	Valor Unit		Total
Composição	CPU2102	Próprio	Laje pré-fabricada unidirecional em viga treliçada/lajota em EPS LT 20 (16 + 4), exceto capa de concreto	13,01	m²	1,0000000	157,20		157,20
Composição	88316	SINAPI	SERVEANTE COM ENCARGOS COMPLEMENTARES	Livro SINAPI: Cálculos e	H	0,9000000	22,64		20,37
Composição	88309	SINAPI	PEDREIRO COM ENCARGOS COMPLEMENTARES	Livro SINAPI: Cálculos e	H	0,4500000	31,21		14,04
Insumo	C.06.000.022013	CPOS/CDHU	LAJE PRÉ-FABRICADA UNIDIRECIONAL EM VIGA TRELIÇADA/LAJOTA EM EPS LT 20 (16 + 4) - SC = 300KGf/m²	Material	m²	1,0000000	122,79		122,79
				MO sem	25,61	LS =>	0,00	MO com LS =>	25,61
				Valor do	29,74			Valor com BDI =>	186,94

Observação

Composição de Referência: CPOS 13,01.330. Exclusão dos insumos referentes à capa de concreto, os quais estão considerados em outro item da planilha, para atender às especificações do projeto.

3.3.11	Código	Banco	Descrição	Tipo	Und	Quant.	Valor Unit		Total
Composição	CPU2534	Próprio	FORNECIMENTO E INSTALAÇÃO DE TELA AÇO SOLDADA NERVURADA CA-60, MALHA 20X20CM, FERRO 3.4MM, PAINEL 2X3M, (0,72KG/M²), MALHA POP LEVE GERDAU OU SIMILAR	FUES - FUNDAÇÕES E ESTRUTURAS	m²	1,0000000	17,19		17,19
Composição	88245	SINAPI	ARMADOR COM ENCARGOS COMPLEMENTARES	Livro SINAPI: Cálculos e	H	0,5000000	30,97		15,48
Insumo	12236	ORSE	Tela aço soldada nervurada CA-60, malha 20x20cm, ferro 3.4mm, painel 2x3m, (0,72kg/m²), Malha Pop Leve Gerdau ou similar	Material	m²	1,0000000	1,71		1,71
				MO sem	12,19	LS =>	0,00	MO com LS =>	12,19
				Valor do	3,25			Valor com BDI =>	20,44

Observação

Obra: Unidade Básica de Saúde Porte 1 - Área Construída: 389,78m²
Data: 02/03/2026
Bancos: SINAPI (07/2025) - CPOs/CDHU (06/2025) - SBC (08/2025) - ORSE (06/2025) - IOPEs (05/2025) - EMOP (07/2025) - SIURB (01/2025)
BDI: 23,54%
Revisão: 0,00
Local: Rua Pedro Gonçalves de Lima, nº171, Bairro Bela Vista, Presidente Olegário-MG

Item	Código	Banco	Descrição	Und	Und	Quant.		Total
Composição de Referência ORSE 11389. A composição foi ajustada para utilizar os insumos e a mão de obra conforme a base SINAPI, garantindo maior aderência aos parâmetros de mercado e normativas vigentes. Apenas os insumos que não possuem correspondência na base SINAPI foram								
3.3.12	Código	Banco	Descrição	Tipo	Und	Quant.	Valor Unit	Total
Composição	101793	SINAPI	ESCORAMENTO DE FÓRMAS DE LAJE EM MADEIRA NÃO APARELHADA, PÉ-DIREITO DUPLO, INCLUSO TRAVAMENTO, 4	Fórmam para Estruturas	m²	1,0000000	27,74	27,74
Composição	88239	SINAPI	AJUDANTE DE CARPINTIRO COM ENCARGOS COMPLEMENTARES	Livro SINAPI: Cálculos e	H	0,1500000	24,85	3,72
Composição	101791	SINAPI	FABRICAÇÃO DE ESCORAS DO TIPO PONTALETE, EM MADEIRA, PARA PÉ-DIREITO DUPLO. AF_09/2020	Fórmam para Estruturas	M	0,5450000	26,74	14,57
Composição	88262	SINAPI	CARPINTIRO DE FORMAS COM ENCARGOS COMPLEMENTARES	Livro SINAPI: Cálculos e	H	0,2120000	30,75	6,51
Insumo	00040304	SINAPI	PREGO DE ACO POLIDO COM CABECA DUPLA 17 X 27 (2 1/2 X 11)	Material	KG	0,0080000	21,68	0,17
Insumo	00006193	SINAPI	TABUA NAO APARELHADA "2,5 X 20" CM. EM MACARANDUBAMASSARANDUBA, ANGELIM OU EQUIVALENTE DA REGIAO - BRUTA	Material	M	0,1090000	25,43	2,77
				MO sem	9,08	LS =>	0,00	MO com LS =>
				Valor do	5,24			Valor com BDI =>
								32,98
4.1.1	Código	Banco	Descrição	Tipo	Und	Quant.	Valor Unit	Total
Composição	103322	SINAPI	ALVENARIA DE VEDAÇÃO DE BLOCOS CERÂMICOS FURADOS NA VERTICAL DE 9X19X39 CM (ESPESSURA 9 CM) E ARGAMASSA	Alvenaria de Vedação	m²	1,0000000	59,59	59,59
Composição	88309	SINAPI	PEDREIRO COM ENCARGOS COMPLEMENTARES	Livro SINAPI: Cálculos e	H	0,5950000	31,21	18,41
Composição	87292	SINAPI	ARGAMASSA TRAÇO 1:2:8 (EM VOLUME DE CIMENTO, CAL E AREIA MÉDIA ÚMIDA) PARA EMBOÇO/MASSA	Argamassas	m³	0,0104000	677,86	7,04
Composição	88316	SINAPI	SERVENTE COM ENCARGOS COMPLEMENTARES	Livro SINAPI: Cálculos e	H	0,2950000	22,64	6,67
Insumo	00034567	SINAPI	TELA DE ACO SOLDADA GALVANIZADA/ZINCADA PARA ALVENARIA, FIO D = "1,20 A 1,70" MM, MALHA 15 X 15 MM, (C X L) "50 X 12"	Material	M	0,4200000	2,20	0,92
Insumo	00037395	SINAPI	PINO DE ACO COM FURO, HASTE = 27 MM (AÇAO DIRETA)	Material	CENTO	0,0050000	88,59	0,44
Insumo	00037592	SINAPI	BLOCO CERAMICO / TIJOLO VAZADO PARA ALVENARIA DE VEDACAO, FUIROS NA VERTICAL DE 9 X 19 X 39 CM (L X A X C)	Material	UN	13,6000000	1,92	26,11
				MO sem	20,31	LS =>	0,00	MO com LS =>
				Valor do	11,27			Valor com BDI =>
								70,86
4.1.2	Código	Banco	Descrição	Tipo	Und	Quant.	Valor Unit	Total
Composição	103324	SINAPI	ALVENARIA DE VEDAÇÃO DE BLOCOS CERÂMICOS FURADOS NA VERTICAL DE 14X19X39 CM (ESPESSURA 14 CM) E	Alvenaria de Vedação	m²	1,0000000	79,94	79,94
Composição	88309	SINAPI	PEDREIRO COM ENCARGOS COMPLEMENTARES	Livro SINAPI: Cálculos e	H	0,8600000	31,21	26,84
Composição	87292	SINAPI	ARGAMASSA TRAÇO 1:2:8 (EM VOLUME DE CIMENTO, CAL E AREIA MÉDIA ÚMIDA) PARA EMBOÇO/MASSA	Argamassas	m³	0,0118000	677,86	7,99
Composição	88316	SINAPI	SERVENTE COM ENCARGOS COMPLEMENTARES	Livro SINAPI: Cálculos e	H	0,4300000	22,64	9,73
Insumo	00034547	SINAPI	TELA DE ACO SOLDADA GALVANIZADA/ZINCADA PARA ALVENARIA, FIO D = "1,20 A 1,70" MM, MALHA 15 X 15 MM, (C X L) "50 X 12"	Material	M	0,4200000	3,48	1,46
Insumo	00037395	SINAPI	PINO DE ACO COM FURO, HASTE = 27 MM (AÇAO DIRETA)	Material	CENTO	0,0100000	88,59	0,88
Insumo	00037593	SINAPI	BLOCO CERAMICO / TIJOLO VAZADO PARA ALVENARIA DE VEDACAO, FUIROS NA VERTICAL DE 14 X 19 X 39 CM (L X A X C)	Material	UN	13,6000000	2,43	33,04
				MO sem	29,28	LS =>	0,00	MO com LS =>
				Valor do	15,12			Valor com BDI =>
								95,06
4.1.3	Código	Banco	Descrição	Tipo	Und	Quant.	Valor Unit	Total
Composição	CPU2535	Próprio	COBOGO DE CIMENTO (ELEMENTO VAZADO, CIRCULAR), 30 X 30 X 5CM, ASSENTADO COM ARGAMASSA DE CIMENTO E AREIA	PARE -	m²	1,0000000	229,99	229,99
Composição	88309	SINAPI	PEDREIRO COM ENCARGOS COMPLEMENTARES	Livro SINAPI: Cálculos e	H	1,8800000	31,21	58,67
Composição	88316	SINAPI	SERVENTE COM ENCARGOS COMPLEMENTARES	Livro SINAPI: Cálculos e	H	1,8800000	22,64	42,56
Insumo	00001379	SINAPI	CIMENTO PORTLAND COMPOSTO CP II-32	Material	KG	1,4700000	0,76	1,11
Insumo	00000367	SINAPI	AREIA GROSSA - POSTO JAZIDA/FORNECEDOR (RETIRADO NA JAZIDA, SEM TRANSPORTE)	Material	m³	0,0040000	167,15	0,66
Insumo	11639	ORSE	Cobogo cimento, (elemento vazado,circular), 30 x 30 x 5cm	Material	un	11,1200000	11,42	126,99
				MO sem	76,66	LS =>	0,00	MO com LS =>
				Valor do	43,51			Valor com BDI =>
								273,50
Observação								
Composição de Referência ORSE 10783. A composição foi ajustada para utilizar os insumos e a mão de obra conforme a base SINAPI, garantindo maior aderência aos parâmetros de mercado e normativas vigentes. Apenas os insumos que não possuem correspondência na base SINAPI foram								
4.1.4	Código	Banco	Descrição	Tipo	Und	Quant.	Valor Unit	Total
Composição	93191	SINAPI	VERGA MOLDADA IN LOCO COM UTILIZAÇÃO DE BLOCOS CANALETA, ESPESSURA DE "20" CM. AF_03/2024	Vergas, contravergas e	M	1,0000000	76,42	76,42
Composição	87294	SINAPI	ARGAMASSA TRAÇO 1:2:9 (EM VOLUME DE CIMENTO, CAL E AREIA MÉDIA ÚMIDA) PARA EMBOÇO/MASSA	Argamassas	m³	0,0019000	648,34	1,23
Composição	92802	SINAPI	CORTE E DOBRA DE AÇO CA-50, DIÂMETRO DE 8,0 MM. AF_06/2022	Armação para Estruturas	KG	0,7900000	9,81	7,74
Composição	89995	SINAPI	GRAUTEAMENTO DE CINTA SUPERIOR OU DE VERGA EM ALVENARIA ESTRUTURAL. AF_09/2021	Graute e Armação	m³	0,0280000	1.105,42	30,95
Composição	88316	SINAPI	SERVENTE COM ENCARGOS COMPLEMENTARES	Livro SINAPI: Cálculos e	H	0,1240000	22,64	2,80
Composição	88309	SINAPI	PEDREIRO COM ENCARGOS COMPLEMENTARES	Livro SINAPI: Cálculos e	H	0,2480000	31,21	7,74
Insumo	00006193	SINAPI	TABUA NAO APARELHADA "2,5 X 20" CM. EM MACARANDUBAMASSARANDUBA, ANGELIM OU EQUIVALENTE DA REGIAO - BRUTA	Material	M	0,1692000	25,43	4,30
Insumo	00000660	SINAPI	CANALETA DE CONCRETO 19 X 19 X 19 CM (CLASSE C - NBR 6136)	Material	UN	5,3400000	3,74	19,97
Insumo	00004491	SINAPI	PONTALETE "7,5 X 7,5" CM EM PINUS, MISTA OU EQUIVALENTE DA REGIAO - BRUTA	Material	M	0,2030000	8,36	1,69
				MO sem	18,52	LS =>	0,00	MO com LS =>
				Valor do	14,45			Valor com BDI =>
								90,87
4.1.5	Código	Banco	Descrição	Tipo	Und	Quant.	Valor Unit	Total
Composição	93199	SINAPI	CONTRAVERGA MOLDADA IN LOCO COM UTILIZAÇÃO DE BLOCOS CANALETA, ESPESSURA DE "20" CM. AF_03/2024	Vergas, contravergas e	M	1,0000000	53,62	53,62
Composição	89994	SINAPI	GRAUTEAMENTO DE CINTA INTERMEDIÁRIA OU DE CONTRAVERGA EM ALVENARIA ESTRUTURAL. AF_09/2021	Graute e Armação	m³	0,0280000	996,52	27,62
Composição	87294	SINAPI	ARGAMASSA TRAÇO 1:2:9 (EM VOLUME DE CIMENTO, CAL E AREIA MÉDIA ÚMIDA) PARA EMBOÇO/MASSA	Argamassas	m³	0,0019000	648,34	1,23
Composição	88316	SINAPI	SERVENTE COM ENCARGOS COMPLEMENTARES	Livro SINAPI: Cálculos e	H	0,0680000	22,64	1,53
Composição	88309	SINAPI	PEDREIRO COM ENCARGOS COMPLEMENTARES	Livro SINAPI: Cálculos e	H	0,1360000	31,21	4,24
Composição	92802	SINAPI	CORTE E DOBRA DE AÇO CA-50, DIÂMETRO DE 8,0 MM. AF_06/2022	Armação para Estruturas	KG	0,7900000	9,81	7,74
Insumo	00000658	SINAPI	CANALETA DE CONCRETO 9 X 19 X 19 CM (CLASSE C - NBR 6136)	Material	UN	5,3400000	2,11	11,26
				MO sem	12,30	LS =>	0,00	MO com LS =>
				Valor do	10,14			Valor com BDI =>
								63,76
4.1.6	Código	Banco	Descrição	Tipo	Und	Quant.	Valor Unit	Total
Composição	93200	SINAPI	FIXAÇÃO (ENCUNHAMENTO) DE ALVENARIA DE VEDAÇÃO COM ARGAMASSA APLICADA COM BISNAGA. AF_03/2024	Vergas, contravergas e	M	1,0000000	12,91	12,91
Composição	88316	SINAPI	SERVENTE COM ENCARGOS COMPLEMENTARES	Livro SINAPI: Cálculos e	H	0,0550000	22,64	1,24
Composição	88309	SINAPI	PEDREIRO COM ENCARGOS COMPLEMENTARES	Livro SINAPI: Cálculos e	H	0,2910000	31,21	9,08
Composição	87294	SINAPI	ARGAMASSA TRAÇO 1:2:9 (EM VOLUME DE CIMENTO, CAL E AREIA MÉDIA ÚMIDA) PARA EMBOÇO/MASSA	Argamassas	m³	0,0040000	648,34	2,59
				MO sem	8,41	LS =>	0,00	MO com LS =>
				Valor do	2,44			Valor com BDI =>
								15,35
4.2.1	Código	Banco	Descrição	Tipo	Und	Quant.	Valor Unit	Total
Composição	96359	SINAPI	PAREDE COM SISTEMA EM CHAPAS DE GESSO PARA DRYWALL, USO INTERNO, COM DUAS FACES SIMPLES E ESTRUTURA	Paredes em Drywall	m²	1,0000000	103,90	103,90
Composição	88278	SINAPI	MONTADOR DE ESTRUTURAS METÁLICAS COM ENCARGOS COMPLEMENTARES	Livro SINAPI: Cálculos e	H	0,5950000	26,36	15,68
Composição	88316	SINAPI	SERVENTE COM ENCARGOS COMPLEMENTARES	Livro SINAPI: Cálculos e	H	0,1950000	22,64	4,41
Insumo	00039435	SINAPI	PARAFUSO DRY WALL, EM ACO FOSFATIZADO, CABECA TROMBETA E PONTA AGULHA (TA), COMPRIMENTO 25 MM	Material	UN	20,1868000	0,13	2,62
Insumo	00039443	SINAPI	PARAFUSO DRY WALL, EM ACO ZINCADO, CABECA LENTILHA E PONTA BROCA (LB), LARGURA 4,2 MM, COMPRIMENTO 13 MM	Material	UN	0,5441000	0,32	0,17
Insumo	00037586	SINAPI	PINO DE ACO COM ARRUELA CONICA, DIAMETRO ARRUELA = "23" MM E COMP HASTE = "27" MM (AÇAO INDIRETA)	Material	CENTO	0,0296000	103,03	3,04
Insumo	00039434	SINAPI	MASSA DE REJUNTE EM PO PARA DRYWALL, A BASE DE GESSO, SECAGEM RAPIDA, PARA TRATAMENTO DE JUNTAS DE	Material	KG	1,0978000	3,64	3,99
Insumo	00039419	SINAPI	PERFIL GUIA, FORMATO U, EM ACO ZINCADO, PARA ESTRUTURA PAREDE DRYWALL, E = 0,5 MM, 70 X 3000 MM (L X C)	Material	M	0,9117000	6,31	5,75
Insumo	00039413	SINAPI	PLACA / CHAPA DE GESSO ACARTONADO, STANDARD (ST), COR BRANCA, E = 12,5 MM, 1200 X 2400 MM (L X C)	Material	m²	2,1060000	21,02	44,26
Insumo	00039422	SINAPI	PERFIL MONTANTE, FORMATO C, EM ACO ZINCADO, PARA ESTRUTURA PAREDE DRYWALL, E = 0,5 MM, 70 X 3000 MM (L X C)	Material	M	2,9139000	7,16	20,86
Insumo	00039431	SINAPI	FITA DE PAPEL MICROPERFURADO, 50 X 150 MM, PARA TRATAMENTO DE JUNTAS DE CHAPA DE GESSO PARA DRYWALL	Material	M	2,5027000	0,33	0,82
Insumo	00039432	SINAPI	FITA DE PAPEL REFORÇADA COM LAMINA DE METAL PARA REFORÇO DE CANTOS DE CHAPA DE GESSO PARA DRYWALL	Material	M	0,7925000	2,91	2,30
				MO sem	15,61	LS =>	0,00	MO com LS =>
				Valor do	19,65			Valor com BDI =>
								123,55
4.2.2	Código	Banco	Descrição	Tipo	Und	Quant.	Valor Unit	Total
Composição	CPU1942	Próprio	PAREDE COM SISTEMA EM CHAPAS DE GESSO RU PARA DRYWALL, USO INTERNO, COM DUAS FACES SIMPLES E ESTRUTURA	PARE -	m²	1,0000000	118,03	118,03
Composição	88316	SINAPI	SERVENTE COM ENCARGOS COMPLEMENTARES	Livro SINAPI: Cálculos e	H	0,1950000	22,64	4,41
Composição	88278	SINAPI	MONTADOR DE ESTRUTURAS METÁLICAS COM ENCARGOS COMPLEMENTARES	Livro SINAPI: Cálculos e	H	0,5950000	26,36	15,68
Insumo	00039434	SINAPI	MASSA DE REJUNTE EM PO PARA DRYWALL, A BASE DE GESSO, SECAGEM RAPIDA, PARA TRATAMENTO DE JUNTAS DE	Material	KG	1,0978000	3,64	3,99
Insumo	00039419	SINAPI	PERFIL GUIA, FORMATO U, EM ACO ZINCADO, PARA ESTRUTURA PAREDE DRYWALL, E = 0,5 MM, 70 X 3000 MM (L X C)	Material	M	0,9117000	6,31	5,75
Insumo	00039435	SINAPI	PARAFUSO DRY WALL, EM ACO FOSFATIZADO, CABECA TROMBETA E PONTA AGULHA (TA), COMPRIMENTO 25 MM	Material	UN	20,1868000	0,13	2,62
Insumo	00039422	SINAPI	PERFIL MONTANTE, FORMATO C, EM ACO ZINCADO, PARA ESTRUTURA PAREDE DRYWALL, E = 0,5 MM, 70 X 3000 MM (L X C)	Material	M	2,9139000	7,16	20,86
Insumo	00039443	SINAPI	PARAFUSO DRY WALL, EM ACO ZINCADO, CABECA LENTILHA E PONTA BROCA (LB), LARGURA 4,2 MM, COMPRIMENTO 13 MM	Material	UN	0,5441000	0,32	0,17
Insumo	00039432	SINAPI	FITA DE PAPEL REFORÇADA COM LAMINA DE METAL PARA REFORÇO DE CANTOS DE CHAPA DE GESSO PARA DRYWALL	Material	M	0,7925000	2,91	2,30
Insumo	00039431	SINAPI	FITA DE PAPEL MICROPERFURADO, 50 X 150 MM, PARA TRATAMENTO DE JUNTAS DE CHAPA DE GESSO PARA DRYWALL	Material	M	2,5027000	0,33	0,82
Insumo	00037586	SINAPI	PINO DE ACO COM ARRUELA CONICA, DIAMETRO ARRUELA = "23" MM E COMP HASTE = "27" MM (AÇAO INDIRETA)	Material	CENTO	0,0296000	103,03	3,04
Insumo	00039417	SINAPI	PLACA / CHAPA DE GESSO ACARTONADO, RESISTENTE A UMIDADE (RU), COR VERDE, E = 12,5 MM, 1200 X 2400 MM (L X C)	Material	m²	2,1060000	27,73	58,39
				MO sem	15,61	LS =>	0,00	MO com LS =>
				Valor do	22,33			Valor com BDI =>
								140,38
Observação								

COMPOSIÇÕES ANALÍTICAS DE PREÇOS UNITÁRIOS

Obra: Unidade Básica de Saúde Porte 1 - Área Construída: 389,78m²
Data: 02/03/2026
Bancos: SINAPI (07/2025) - CPOs/CDHU (06/2025) - SBC (08/2025) - ORSE (06/2025) - IOPEs (05/2025) - EMOF (07/2025) - SIURB (01/2025)
BDI: 23,54%
Revisão: 0,00
Local: Rua Pedro Gonçalves de Lima, nº171, Bairro Bela Vista, Presidente Olegário-MG

Item	Código	Banco	Descrição	Und	Und	Quant.			Total
Composição de Referência: SINAPI 96359. Substituição do insumo de chapa de gesso ST 00039413 SINAPI pelo insumo de chapa resistente à umidade 00039417 SINAPI									
4.2.3	Código	Banco	Descrição	Tipo	Und	Quant.	Valor Unit		Total
Composição	CPUZ285	Próprio	PAREDE COM SISTEMA EM CHAPAS DE GESSO ST PARA DRYWALL COM ISOLAMENTO ACÚSTICO, USO INTERNO, COM DUAS	PARE -	m²	1,0000000	172,02		172,02
Composição	88278	SINAPI	MONTADOR DE ESTRUTURAS METÁLICAS COM ENCARGOS COMPLEMENTARES	Livro SINAPI: Cálculos e	H	0,5950000	26,36		15,68
Composição	1979	ORSE	Isolamento acústico c/ painel em lâ de vidro e = 50mm (isover-santa marina ref psi - 30/50mm ou similar)	Isolamento Acústico	m²	1,0200000	66,79		68,12
Composição	88316	SINAPI	SERVENTE COM ENCARGOS COMPLEMENTARES	Livro SINAPI: Cálculos e	H	0,1950000	22,64		4,41
Insumo	00039419	SINAPI	PERFIL GUIA, FORMATO U, EM ACO ZINCADO, PARA ESTRUTURA PAREDE DRYWALL, E = 0,5 MM, 70 X 3000 MM (L X C)	Material	M	0,9117000	6,31		5,75
Insumo	00039431	SINAPI	FITA DE PAPEL MICROPERFURADO, 50 X 150 MM, PARA TRATAMENTO DE JUNTAS DE CHAPA DE GESSO PARA DRYWALL	Material	M	2,5027000	0,33		0,82
Insumo	00039413	SINAPI	PLACA / CHAPA DE GESSO ACARTONADO, STANDARD (ST), COR BRANCA, E = 12,5 MM, 1200 X 2400 MM (L X C)	Material	m²	2,1060000	21,02		44,26
Insumo	00039422	SINAPI	PERFIL MONTANTE, FORMATO C, EM ACO ZINCADO, PARA ESTRUTURA PAREDE DRYWALL, E = 0,5 MM, 70 X 3000 MM (L X C)	Material	M	2,9139000	7,16		20,86
Insumo	00039432	SINAPI	FITA DE PAPEL REFORCADA COM LAMINA DE METAL PARA REFORÇO DE CANTOS DE CHAPA DE GESSO PARA DRYWALL	Material	M	0,7925000	2,91		2,30
Insumo	00039434	SINAPI	MASSA DE REJUNTE EM PO PARA DRYWALL, A BASE DE GESSO, SECAGEM RAPIDA, PARA TRATAMENTO DE JUNTAS DE	Material	KG	1,0978000	3,64		3,99
Insumo	00037586	SINAPI	PINO DE ACO COM ARRUELA CONICA, DIAMETRO ARRUELA = "23" MM E COMP HASTE = "27" MM (ACAO INDIRETA)	Material	CENTO	0,0296000	103,03		3,04
Insumo	00039443	SINAPI	PARAFUSO DRY WALL, EM ACO ZINCADO, CABECA LENTILHA E PONTA BROCA (LB), LARGURA 4,2 MM, COMPRIMENTO 13 MM	Material	UN	0,5441000	0,32		0,17
Insumo	00039435	SINAPI	PARAFUSO DRY WALL, EM ACO FOSFATIZADO, CABECA TROMBETA E PONTA AGULHA (TA), COMPRIMENTO 25 MM	Material	UN	20,1868000	0,13		2,62

MO sem 15,61 LS => 0,00 MO com LS => 15,61
Valor do 35,24 Valor com BDI => 204,56

Observação

Composição de Referência: SINAPI 96359. Utilizada composição de referência SINAPI e acrescentado a composição ORSE 1979 referente ao isolamento acustico.

4.2.4	Código	Banco	Descrição	Tipo	Und	Quant.	Valor Unit		Total
Composição	CPUZ286	Próprio	PAREDE COM SISTEMA EM CHAPAS DE GESSO RU PARA DRYWALL COM ISOLAMENTO ACÚSTICO, USO INTERNO, COM DUAS	PARE -	m²	1,0000000	186,15		186,15
Composição	88278	SINAPI	MONTADOR DE ESTRUTURAS METÁLICAS COM ENCARGOS COMPLEMENTARES	Livro SINAPI: Cálculos e	H	0,5950000	26,36		15,68
Composição	88316	SINAPI	SERVENTE COM ENCARGOS COMPLEMENTARES	Livro SINAPI: Cálculos e	H	0,1950000	22,64		4,41
Composição	1979	ORSE	Isolamento acústico c/ painel em lâ de vidro e = 50mm (isover-santa marina ref psi - 30/50mm ou similar)	Isolamento Acústico	m²	1,0200000	66,79		68,12
Insumo	00039443	SINAPI	PARAFUSO DRY WALL, EM ACO ZINCADO, CABECA LENTILHA E PONTA BROCA (LB), LARGURA 4,2 MM, COMPRIMENTO 13 MM	Material	UN	0,5441000	0,32		0,17
Insumo	00039431	SINAPI	FITA DE PAPEL MICROPERFURADO, 50 X 150 MM, PARA TRATAMENTO DE JUNTAS DE CHAPA DE GESSO PARA DRYWALL	Material	M	2,5027000	0,33		0,82
Insumo	00039434	SINAPI	MASSA DE REJUNTE EM PO PARA DRYWALL, A BASE DE GESSO, SECAGEM RAPIDA, PARA TRATAMENTO DE JUNTAS DE	Material	KG	1,0978000	3,64		3,99
Insumo	00037586	SINAPI	PINO DE ACO COM ARRUELA CONICA, DIAMETRO ARRUELA = "23" MM E COMP HASTE = "27" MM (ACAO INDIRETA)	Material	CENTO	0,0296000	103,03		3,04
Insumo	00039422	SINAPI	PERFIL MONTANTE, FORMATO C, EM ACO ZINCADO, PARA ESTRUTURA PAREDE DRYWALL, E = 0,5 MM, 70 X 3000 MM (L X C)	Material	M	2,9139000	7,16		20,86
Insumo	00039419	SINAPI	PERFIL GUIA, FORMATO U, EM ACO ZINCADO, PARA ESTRUTURA PAREDE DRYWALL, E = 0,5 MM, 70 X 3000 MM (L X C)	Material	M	0,9117000	6,31		5,75
Insumo	00039432	SINAPI	FITA DE PAPEL REFORCADA COM LAMINA DE METAL PARA REFORÇO DE CANTOS DE CHAPA DE GESSO PARA DRYWALL	Material	M	0,7925000	2,91		2,30
Insumo	00039435	SINAPI	PARAFUSO DRY WALL, EM ACO FOSFATIZADO, CABECA TROMBETA E PONTA AGULHA (TA), COMPRIMENTO 25 MM	Material	UN	20,1868000	0,13		2,62
Insumo	00039417	SINAPI	PLACA / CHAPA DE GESSO ACARTONADO, RESISTENTE A UMIDADE (RU), COR VERDE, E = 12,5 MM, 1200 X 2400 MM (L X C)	Material	m²	2,1060000	27,73		58,39
					MO sem	15,61	LS =>	0,00 MO com LS =>	15,61
					Valor do	35,21		Valor com BDI =>	221,36

Observação

Composição de Referência: SINAPI 96359. Substituição do insumo de chapa de gesso ST 00039413 SINAPI pelo insumo de chapa resistente à umidade 00039417 SINAPI e acrescentado a composição ORSE 1979 referente ao isolamento acustico.

4.3.1	Código	Banco	Descrição	Tipo	Und	Quant.	Valor Unit		Total
Composição	102257	SINAPI	DIVISÓRIA SANITÁRIA, TIPO CABINE, EM PAINEL DE GRANILITE, ESP = 3CM, ASSENTADO COM ARGAMASSA COLANTE AC III-E,	Instalações de Divisórias	m²	1,0000000	427,05		427,05
Composição	88274	SINAPI	MARMORISTA/GRANITEIRO COM ENCARGOS COMPLEMENTARES	Livro SINAPI: Cálculos e	H	1,2650000	32,50		41,11
Composição	91692	SINAPI	SERRA CIRCULAR DE BANCADA COM MOTOR ELÉTRICO POTÊNCIA DE 5HP, COM COIFA PARA DISCO 10" - CHP DIURNO.	Custos Horários Produtivo	CHP	0,0420000	38,36		1,61
Composição	91693	SINAPI	SERRA CIRCULAR DE BANCADA COM MOTOR ELÉTRICO POTÊNCIA DE 5HP, COM COIFA PARA DISCO 10" - CHI DIURNO.	Custos Horários Produtivo	CHI	1,2230000	36,77		44,96
Composição	88316	SINAPI	SERVENTE COM ENCARGOS COMPLEMENTARES	Livro SINAPI: Cálculos e	H	0,6330000	22,64		14,33
Insumo	00010698	SINAPI	DIVISORIA, PLACA PRE-MOLDADE EM GRANILITE, MARMORITE OU GRANITINA, E = "3 CM	Material	m²	1,0500000	286,76		301,09
Insumo	00037596	SINAPI	ARGAMASSA COLANTE TIPO AC III E	Material	KG	0,9700000	2,47		2,39
Insumo	00000131	SINAPI	ADESIVO ESTRUTURAL A BASE DE RESINA EPOXI, BICOMPONENTE, PASTOSO (TIXOTROPICO)	Material	KG	0,5300000	40,69		21,56
					MO sem	82,54	LS =>	0,00 MO com LS =>	82,54
					Valor do	80,79		Valor com BDI =>	507,84

5.1.1	Código	Banco	Descrição	Tipo	Und	Quant.	Valor Unit		Total
Composição	CPUZ998	Próprio	ESTRUTURA METÁLICA COM LIGAÇÕES PARAFUSADAS, INCLUSOS PERFIS METÁLICOS, CHAPAS METÁLICAS, MÃO DE OBRA E	QUES - FUNDAÇÕES E	KG	1,0000000	19,69		19,69
Composição	93287	SINAPI	GUINASTE HIDRÁULICO AUTOPROPELIDO, COM LANÇA TELESCÓPICA 40 M, CAPACIDADE MÁXIMA 60 T, POTÊNCIA 260 KW -	Custos Horários Produtivo	CHP	0,0014423	361,89		0,52
Composição	100719	SINAPI	PINTURA COM TINTA ALQUÍDICA DE FUNDO (TIPO ZARCÃO) PULVERIZADA SOBRE PERFIL METÁLICO EXECUTADO EM FÁBRICA	Pintura em Superfícies	m²	0,2218956	13,66		3,03
Composição	88240	SINAPI	AJUDANTE DE PINTUREIRO METÁLICA COM ENCARGOS COMPLEMENTARES	Livro SINAPI: Cálculos e	H	0,0019083	23,83		0,04
Composição	88278	SINAPI	MONTADOR DE ESTRUTURAS METÁLICAS COM ENCARGOS COMPLEMENTARES	Livro SINAPI: Cálculos e	H	0,0096968	26,36		0,25
Composição	93288	SINAPI	GUINASTE HIDRÁULICO AUTOPROPELIDO, COM LANÇA TELESCÓPICA 40 M, CAPACIDADE MÁXIMA 60 T, POTÊNCIA 260 KW -	Custos Horários Produtivo	CHI	0,0011982	187,16		0,22
Composição	100716	SINAPI	JATEAMENTO ABRASIVO COM GRANALHA DE AÇO EM PERFIL METÁLICO EM FÁBRICA, AF_01/2020	Pintura em Superfícies	m²	0,2218956	24,95		5,53
Insumo	00001334	SINAPI	CHAPA DE ACO GROSSA, ASTM A36, E = 5/8" (15,88 MM) 124,49 KG/M2	Material	KG	0,0744392	10,99		0,81
Insumo	00011977	SINAPI	CHUMBADOR DE ACO ZINCADO, DIAMETRO 1/2", COMPRIMENTO 75 MM	Material	UN	0,0169084	14,12		0,23
Insumo	00004777	SINAPI	CANTONEIRA ACO ABAS IGUAIS (QUALQUER BITOLA), ESPESURA ENTRE 1/8" E 1/4"	Material	KG	0,1852148	8,02		1,48
Insumo	00010966	SINAPI	PERFIL "U" SIMPLES, EM CHAPA DOBRADA DE ACO LAMINADO, E = 8 MM, H = 150 MM, L = 75 MM (16,97 KG/M)	Material	KG	0,8313460	9,12		7,58
					MO sem	1,40	LS =>	0,00 MO com LS =>	1,40
					Valor do	3,72		Valor com BDI =>	23,41

Observação

Composição de Referência: SINAPI 100776. Utilizada composição SINAPI de referência na qual foi descontinuada em 12/2024 e atualizados os insumos para o SINAPI da data base do orçamento.

5.1.2	Código	Banco	Descrição	Tipo	Und	Quant.	Valor Unit		Total
Composição	100383	SINAPI	FABRICAÇÃO E INSTALAÇÃO DE PONTALETES DE MADEIRA NÃO APARELHADA PARA TELHADOS COM ATÉ 2 ÁGUAS E COM	Estrutura e Trama para	m²	1,0000000	32,28		32,28
Composição	88239	SINAPI	AJUDANTE DE CARPINTEIRO COM ENCARGOS COMPLEMENTARES	Livro SINAPI: Cálculos e	H	0,0590000	24,85		1,46
Composição	93274	SINAPI	GRUA ASCENSIONAL, LANÇA DE 30 M, CAPACIDADE DE 1,0 T A 30 M, ALTURA ATÉ 39 M - CHI DIURNO, AF_05/2023	Custos Horários Produtivo	CHI	0,0043000	74,87		0,32
Composição	88262	SINAPI	CARPINTEIRO DE FORMAS COM ENCARGOS COMPLEMENTARES	Livro SINAPI: Cálculos e	H	0,1600000	30,75		4,92
Composição	93272	SINAPI	GRUA ASCENSIONAL, LANÇA DE 30 M, CAPACIDADE DE 1,0 T A 30 M, ALTURA ATÉ 39 M - CHP DIURNO, AF_05/2023	Custos Horários Produtivo	CHP	0,0030000	111,26		0,33
Insumo	00004430	SINAPI	CAIBRO NAO APARELHADO "5 X 6" CM, EM MACARANDUBA/MASSARANDUBA, ANGELIM OU EQUIVALENTE DA REGIAO - BRUTA	Material	M	0,5560000	18,00		10,00
Insumo	00004425	SINAPI	VIGA NAO APARELHADA "6 X 12" CM, EM MACARANDUBA/MASSARANDUBA, ANGELIM OU EQUIVALENTE DA REGIAO - BRUTA	Material	M	0,2220000	38,07		8,45
Insumo	00004472	SINAPI	VIGA NAO APARELHADA "6 X 16" CM, EM MACARANDUBA/MASSARANDUBA, ANGELIM OU EQUIVALENTE DA REGIAO - BRUTA	Material	M	0,0990000	47,56		4,70
Insumo	00005075	SINAPI	PREGO DE ACO POLIDO COM CABECA 18 X 30 (2 3/4 X 10)	Material	KG	0,1200000	17,57		2,10
					MO sem	5,22	LS =>	0,00 MO com LS =>	5,22
					Valor do	6,10		Valor com BDI =>	38,38

5.1.3	Código	Banco	Descrição	Tipo	Und	Quant.	Valor Unit		Total
Composição	92543	SINAPI	TRAMA DE MADEIRA COMPOSTA POR TERÇAS PARA TELHADOS DE ATÉ 2 ÁGUAS PARA TELHA ONDULADA DE FIBROCIMENTO,	Estrutura e Trama para	m²	1,0000000	30,19		30,19
Composição	88262	SINAPI	CARPINTEIRO DE FORMAS COM ENCARGOS COMPLEMENTARES	Livro SINAPI: Cálculos e	H	0,1180000	30,75		3,62
Composição	93282	SINAPI	GUINCHO ELÉTRICO DE COLUNA, CAPACIDADE 400 KG, COM MOTO FREIO, MOTOR TRIFÁSICO DE 1,25 CV - CHI DIURNO.	Custos Horários Produtivo	CHI	0,0064000	27,76		0,17
Composição	88239	SINAPI	AJUDANTE DE CARPINTEIRO COM ENCARGOS COMPLEMENTARES	Livro SINAPI: Cálculos e	H	0,0650000	24,85		1,61
Composição	93281	SINAPI	GUINCHO ELÉTRICO DE COLUNA, CAPACIDADE 400 KG, COM MOTO FREIO, MOTOR TRIFÁSICO DE 1,25 CV - CHP DIURNO.	Custos Horários Produtivo	CHP	0,0046000	28,84		0,13
Insumo	00040568	SINAPI	PREGO DE ACO POLIDO COM CABECA 22 X 48 (4 1/4 X 5)	Material	KG	0,0300000	17,70		0,53
Insumo	00004425	SINAPI	VIGA NAO APARELHADA "6 X 12" CM, EM MACARANDUBA/MASSARANDUBA, ANGELIM OU EQUIVALENTE DA REGIAO - BRUTA	Material	M	0,6340000	38,07		24,13
					MO sem	4,31	LS =>	0,00 MO com LS =>	4,31
					Valor do	5,71		Valor com BDI =>	35,90

5.2.1	Código	Banco	Descrição	Tipo	Und	Quant.	Valor Unit		Total
Composição	94207	SINAPI	TELHAMENTO COM TELHA ONDULADA DE FIBROCIMENTO E = 6 MM, COM RECOBRIMENTO LATERAL DE 1/4 DE ONDA PARA	Telhamento para	m²	1,0000000	45,16		45,16
Composição	88323	SINAPI	TELHADISTA COM ENCARGOS COMPLEMENTARES	Livro SINAPI: Cálculos e	H	0,1150000	30,45		3,50
Composição	88316	SINAPI	SERVENTE COM ENCARGOS COMPLEMENTARES	Livro SINAPI: Cálculos e	H	0,1500000	22,64		3,39
Composição	93282	SINAPI	GUINCHO ELÉTRICO DE COLUNA, CAPACIDADE 400 KG, COM MOTO FREIO, MOTOR TRIFÁSICO DE 1,25 CV - CHI DIURNO.	Custos Horários Produtivo	CHI	0,0069000	27,76		0,19
Composição	93281	SINAPI	GUINCHO ELÉTRICO DE COLUNA, CAPACIDADE 400 KG, COM MOTO FREIO, MOTOR TRIFÁSICO DE 1,25 CV - CHP DIURNO.	Custos Horários Produtivo	CHP	0,0050000	28,84		0,14
Insumo	00001607	SINAPI	CONJUNTO ARRUELAS DE VEDACAO 5/16" PARA TELHA FIBROCIMENTO (UMA ARRUELA METALICA E UMA ARRUELA PVC -	Material	CJ	1,2700000	0,35		0,44
Insumo	00007194	SINAPI	TELHA DE FIBROCIMENTO ONDULADA E = 6 MM, DE 2,44 X 1,10 M (SEM AMIANTO)	Material	m²	1,2750000	24,16		30,80
Insumo	00004302	SINAPI	PARAFUSO ZINCADO ROSCA SOBERBA, CABECA SEXTAVADA, 5/16" X 250 MM, PARA FIXACAO DE TELHA EM MADEIRA	Material	UN	1,2700000	5,28		6,70
					MO sem	5,45	LS =>	0,00 MO com LS =>	5,45
					Valor do	8,54		Valor com BDI =>	53,70

5.2.2	Código	Banco	Descrição	Tipo	Und	Quant.	Valor Unit		Total
Composição	CPUZ093	Próprio	COBERTURA EM CHAPA POLICARBONATO ALVEOLAR 10MM	COBE - COBERTURA	m²	1,0000000	100,32		100,32
Insumo	070113	SBC	CHAPA DE POLICARBONATO ALVEOLAR 2,10x6,0mx10mm	Material	m²	1,0500000	95,55		100,32
					MO sem	0,00	LS =>	0,00 MO com LS =>	0,00

Obra: Unidade Básica de Saúde Porte 1 - Área Construída: 389,78m²
Data: 02/03/2026
Bancos: SINAPI (07/2025) - CPOS/CDHU (06/2025) - SBC (08/2025) - ORSE (06/2025) - IOPEs (05/2025) - EMOP (07/2025) - SIURB (01/2025)
BDI: 23,54%
Revisão: 0,00
Local: Rua Pedro Gonçalves de Lima, nº171, Bairro Bela Vista, Presidente Olegário-MG

Item	Código	Banco	Descrição	Und	Und	Quant.		Total
				Valor do	18,98		Valor com BDI =>	119,30

Observação
Composição de Referência: SBC 100113. A composição foi ajustada para utilizar os insumos e a mão de obra conforme a base SINAPI, garantindo maior aderência aos parâmetros de mercado e normativas vigentes. Apenas os insumos que não possuem correspondência na base SINAPI foram

5.3.1	Código	Banco	Descrição	Tipo	Und	Quant.	Valor Unit	Total
Composição	94229	SINAPI	CALHA EM CHAPA DE AÇO GALVANIZADO NÚMERO 24, DESENVOLVIMENTO DE 100 CM, INCLUSO TRANSPORTE VERTICAL.	Telhamento para	M	1,0000000	195,81	195,81
Composição	93281	SINAPI	GUINCHO ELÉTRICO DE COLUNA, CAPACIDADE 400 KG, COM MOTO FREIO, MOTOR TRIFÁSICO DE 1,25 CV - CHP DIURNO.	Custos Horários Produtivo	CHP	0,0132000	28,84	0,38
Composição	88323	SINAPI	TELHADISTA COM ENCARGOS COMPLEMENTARES	Livro SINAPI: Cálculos e	H	0,5390000	30,45	16,41
Composição	93282	SINAPI	GUINCHO ELÉTRICO DE COLUNA, CAPACIDADE 400 KG, COM MOTO FREIO, MOTOR TRIFÁSICO DE 1,25 CV - CHI DIURNO.	Custos Horários Produtivo	CHI	0,0183000	27,76	0,50
Composição	88316	SINAPI	SERVENTE COM ENCARGOS COMPLEMENTARES	Livro SINAPI: Cálculos e	H	0,6330000	22,64	14,33
Insumo	00040784	SINAPI	CALHA QUADRADE DE CHAPA DE AÇO GALVANIZADA NUM 24, CORTE 100 CM	Material	M	1,0500000	98,34	103,25
Insumo	00005104	SINAPI	REBITE DE REPUXO EM ALUMÍNIO VAZADO, DIÂMETRO 3,2 X 8 MM DE COMPRIMENTO (1KG = 1025 UNIDADES)	Material	KG	0,0049000	112,37	0,55
Insumo	00013388	SINAPI	SOLDA EM BARRA DE ESTANHO-CHUMBO 50/50	Material	KG	0,1800000	305,66	55,01
Insumo	00005061	SINAPI	PREGO DE AÇO POLIDO COM CABECA 18 X 27 (2 1/2 X 10)	Material	KG	0,0250000	17,27	0,43
Insumo	00000142	SINAPI	SELANTE ELÁSTICO MONOCOMPONENTE A BASE DE POLIURETANO (PU) PARA JUNTAS DIVERSAS	Material	310ML	0,1610000	30,79	4,95
				MO sem	23,89	LS =>	0,00 MO com LS =>	23,89
				Valor do	37,04		Valor com BDI =>	232,85

5.3.2	Código	Banco	Descrição	Tipo	Und	Quant.	Valor Unit	Total
Composição	94231	SINAPI	RUFO EM CHAPA DE AÇO GALVANIZADO NÚMERO 24, CORTE DE 25 CM, INCLUSO TRANSPORTE VERTICAL. AF_07/2019	Telhamento para	M	1,0000000	58,33	58,33
Composição	88316	SINAPI	SERVENTE COM ENCARGOS COMPLEMENTARES	Livro SINAPI: Cálculos e	H	0,2070000	22,64	4,68
Composição	88323	SINAPI	TELHADISTA COM ENCARGOS COMPLEMENTARES	Livro SINAPI: Cálculos e	H	0,1120000	30,45	3,41
Composição	93281	SINAPI	GUINCHO ELÉTRICO DE COLUNA, CAPACIDADE 400 KG, COM MOTO FREIO, MOTOR TRIFÁSICO DE 1,25 CV - CHP DIURNO.	Custos Horários Produtivo	CHP	0,0132000	28,84	0,38
Composição	93282	SINAPI	GUINCHO ELÉTRICO DE COLUNA, CAPACIDADE 400 KG, COM MOTO FREIO, MOTOR TRIFÁSICO DE 1,25 CV - CHI DIURNO.	Custos Horários Produtivo	CHI	0,0183000	27,76	0,50
Insumo	00005061	SINAPI	PREGO DE AÇO POLIDO COM CABECA 18 X 27 (2 1/2 X 10)	Material	KG	0,0060000	17,27	0,10
Insumo	00005104	SINAPI	REBITE DE REPUXO EM ALUMÍNIO VAZADO, DIÂMETRO 3,2 X 8 MM DE COMPRIMENTO (1KG = 1025 UNIDADES)	Material	KG	0,0012000	112,37	0,13
Insumo	00000142	SINAPI	SELANTE ELÁSTICO MONOCOMPONENTE A BASE DE POLIURETANO (PU) PARA JUNTAS DIVERSAS	Material	310ML	0,1980000	30,79	6,09
Insumo	00040873	SINAPI	RUFO INTERNO/EXTERNO DE CHAPA DE AÇO GALVANIZADA NUM 24, CORTE 25 CM	Material	M	1,0500000	27,90	29,29
Insumo	00013388	SINAPI	SOLDA EM BARRA DE ESTANHO-CHUMBO 50/50	Material	KG	0,0450000	305,66	13,75
				MO sem	6,72	LS =>	0,00 MO com LS =>	6,72
				Valor do	11,03		Valor com BDI =>	69,36

5.3.3	Código	Banco	Descrição	Tipo	Und	Quant.	Valor Unit	Total
Composição	94451	SINAPI	CUMEIPEIRA PARA TELHA DE FIBROCIMENTO ESTRUTURAL E = 6 MM, INCLUSO ACESSÓRIOS DE FIXAÇÃO E IÇAMENTO.	Telhamento para	M	1,0000000	88,00	88,00
Composição	88316	SINAPI	SERVENTE COM ENCARGOS COMPLEMENTARES	Livro SINAPI: Cálculos e	H	0,0750000	22,64	1,69
Composição	93282	SINAPI	GUINCHO ELÉTRICO DE COLUNA, CAPACIDADE 400 KG, COM MOTO FREIO, MOTOR TRIFÁSICO DE 1,25 CV - CHI DIURNO.	Custos Horários Produtivo	CHI	0,0026000	27,76	0,07
Composição	93281	SINAPI	GUINCHO ELÉTRICO DE COLUNA, CAPACIDADE 400 KG, COM MOTO FREIO, MOTOR TRIFÁSICO DE 1,25 CV - CHP DIURNO.	Custos Horários Produtivo	CHP	0,0018000	28,84	0,05
Composição	88323	SINAPI	TELHADISTA COM ENCARGOS COMPLEMENTARES	Livro SINAPI: Cálculos e	H	0,0610000	30,45	1,85
Insumo	00001607	SINAPI	CONJUNTO ARRUELAS DE VEDACAO 5/16" PARA TELHA FIBROCIMENTO (UMA ARRUELA METALICA E UMA ARRUELA PVC -	Material	CJ	4,2000000	0,35	1,47
Insumo	00007216	SINAPI	CUMEIPEIRA NORMAL PARA TELHA ESTRUTURAL DE FIBROCIMENTO 2 ABAS, E = 6 MM, DE 1050 X 935 MM (SEM AMIANTO)	Material	UN	1,0290000	58,99	60,70
Insumo	00004302	SINAPI	PARAFUSO ZINCADO ROSCA SOBERBA, CABECA SEXTAVADA, 5/16" X 250 MM, PARA FIXACAO DE TELHA EM MADEIRA	Material	UN	4,2000000	5,28	22,17
				MO sem	2,75	LS =>	0,00 MO com LS =>	2,75
				Valor do	16,64		Valor com BDI =>	104,64

6.1	Código	Banco	Descrição	Tipo	Und	Quant.	Valor Unit	Total
Composição	98556	SINAPI	IMPERMEABILIZAÇÃO DE SUPERFÍCIE COM ARGAMASSA POLIMÉRICA / MEMBRANA ACRÍLICA, 4 DEMÃOS, REFORÇADA COM	Impermeabilização,	m²	1,0000000	59,40	59,40
Composição	88243	SINAPI	AJUDANTE ESPECIALIZADO COM ENCARGOS COMPLEMENTARES	Livro SINAPI: Cálculos e	H	0,2280000	26,45	5,99
Composição	88270	SINAPI	IMPERMEABILIZADOR COM ENCARGOS COMPLEMENTARES	Livro SINAPI: Cálculos e	H	0,9881000	31,21	30,83
Insumo	00000135	SINAPI	ARGAMASSA POLIMÉRICA IMPERMEABILIZANTE SEMIFLEXIVEL, BICOMPONENTE, A BASE DE CIMENTO E ADITIVOS	Material	KG	4,6154000	2,94	13,56
Insumo	00004030	SINAPI	VEU DE POLIESTER PARA IMPERMEABILIZACAO	Material	m²	1,3513000	6,75	9,12
				MO sem	28,77	LS =>	0,00 MO com LS =>	28,77
				Valor do	11,23		Valor com BDI =>	70,63

6.2	Código	Banco	Descrição	Tipo	Und	Quant.	Valor Unit	Total
Composição	98555	SINAPI	IMPERMEABILIZAÇÃO DE SUPERFÍCIE COM ARGAMASSA POLIMÉRICA / MEMBRANA ACRÍLICA, 3 DEMÃOS. AF_09/2023	Impermeabilização,	m²	1,0000000	32,61	32,61
Composição	88243	SINAPI	AJUDANTE ESPECIALIZADO COM ENCARGOS COMPLEMENTARES	Livro SINAPI: Cálculos e	H	0,1362000	26,45	3,60
Composição	88270	SINAPI	IMPERMEABILIZADOR COM ENCARGOS COMPLEMENTARES	Livro SINAPI: Cálculos e	H	0,6039000	31,21	18,84
Insumo	00000135	SINAPI	ARGAMASSA POLIMÉRICA IMPERMEABILIZANTE SEMIFLEXIVEL, BICOMPONENTE, A BASE DE CIMENTO E ADITIVOS	Material	KG	3,4615000	2,94	10,17
				MO sem	17,58	LS =>	0,00 MO com LS =>	17,58
				Valor do	6,16		Valor com BDI =>	38,77

7.1.1.1	Código	Banco	Descrição	Tipo	Und	Quant.	Valor Unit	Total
Composição	90844	SINAPI	KIT DE PORTA DE MADEIRA PARA PINTURA, SEMI-OCA (LEVE OU MÉDIA), PADRÃO MÉDIO, 90X210CM, ESPESSURA DE 3,5CM,	Esquadrias - Portas	UN	1,0000000	1,179,58	1,179,58
Composição	100659	SINAPI	ALIZAR DE 5X1,5CM PARA PORTA FIXADO COM PREGOS, PADRÃO MÉDIO - FORNECIMENTO E INSTALAÇÃO. AF_12/2019	Esquadrias - Portas	M	10,2000000	12,35	125,97
Composição	90806	SINAPI	BATENTE PARA PORTA DE MADEIRA, FIXAÇÃO COM ARGAMASSA, PADRÃO MÉDIO - FORNECIMENTO E INSTALAÇÃO.	Esquadrias - Portas	UN	1,0000000	447,58	447,58
Composição	90830	SINAPI	FECHADURA DE EMBUTIR COM CILINDRO, EXTERNA, COMPLETA, ACABAMENTO PADRÃO MÉDIO, INCLUSO EXECUÇÃO DE	Esquadrias - Portas	UN	1,0000000	184,62	184,62
Composição	90823	SINAPI	PORTA DE MADEIRA PARA PINTURA, SEMI-OCA (LEVE OU MÉDIA), 90X210CM, ESPESSURA DE 3,5CM, INCLUSO DOBRADIÇAS -	Esquadrias - Portas	UN	1,0000000	421,41	421,41
				MO sem	290,14	LS =>	0,00 MO com LS =>	290,14
				Valor do	223,17		Valor com BDI =>	1,402,75

7.1.1.2	Código	Banco	Descrição	Tipo	Und	Quant.	Valor Unit	Total
Composição	90843	SINAPI	KIT DE PORTA DE MADEIRA PARA PINTURA, SEMI-OCA (LEVE OU MÉDIA), PADRÃO MÉDIO, 80X210CM, ESPESSURA DE 3,5CM,	Esquadrias - Portas	UN	1,0000000	1,102,98	1,102,98
Composição	100659	SINAPI	ALIZAR DE 5X1,5CM PARA PORTA FIXADO COM PREGOS, PADRÃO MÉDIO - FORNECIMENTO E INSTALAÇÃO. AF_12/2019	Esquadrias - Portas	M	10,0000000	12,35	123,50
Composição	90806	SINAPI	BATENTE PARA PORTA DE MADEIRA, FIXAÇÃO COM ARGAMASSA, PADRÃO MÉDIO - FORNECIMENTO E INSTALAÇÃO.	Esquadrias - Portas	UN	1,0000000	447,58	447,58
Composição	90830	SINAPI	FECHADURA DE EMBUTIR COM CILINDRO, EXTERNA, COMPLETA, ACABAMENTO PADRÃO MÉDIO, INCLUSO EXECUÇÃO DE	Esquadrias - Portas	UN	1,0000000	184,62	184,62
Composição	90822	SINAPI	PORTA DE MADEIRA PARA PINTURA, SEMI-OCA (LEVE OU MÉDIA), 80X210CM, ESPESSURA DE 3,5CM, INCLUSO DOBRADIÇAS -	Esquadrias - Portas	UN	1,0000000	347,28	347,28
				MO sem	284,85	LS =>	0,00 MO com LS =>	284,85
				Valor do	208,68		Valor com BDI =>	1,311,66

7.1.1.3	Código	Banco	Descrição	Tipo	Und	Quant.	Valor Unit	Total
Composição	CPU3139	Próprio	PORTA COMPLETA MADEIRA 1 FL 1,20x2,10M	ESQV -	UN	1,0000000	1,635,96	1,635,96
Composição	88261	SINAPI	CARPINTEIRO DE ESQUADRIAS COM ENCARGOS COMPLEMENTARES	Livro SINAPI: Cálculos e	H	3,7940000	34,73	131,76
Composição	88239	SINAPI	AJUDANTE DE CARPINTEIRO COM ENCARGOS COMPLEMENTARES	Livro SINAPI: Cálculos e	H	2,9510000	24,85	73,33
Insumo	00000367	SINAPI	AREIA GROSSA - POSTO JAZIDA/FORNECEDOR (RETIRADO NA JAZIDA, SEM TRANSPORTE)	Material	m³	0,0160000	167,15	2,67
Insumo	080106	SBC	PORTA MADEIRA LISA PARA PINTURA 1,20x2,10m	Material	UN	1,0000000	622,70	622,70
Insumo	002203	SBC	TACO DE MADEIRA PARA FIXACAO DE ESQUADRIAS/CADILHOS	Material	UN	8,0000000	0,85	6,80
Insumo	001349	SBC	ALIZAR/MOLDURA MADEIRA DE LEI 1,5x4,5cm PARA PINTURA	Material	M	11,1600000	46,64	520,50
Insumo	008624	SBC	ADUELA/MARCO/BATENTE MADEIRA 3,5x14cm P/PINTURA	Material	M	5,7500000	47,13	270,99
Insumo	00039027	SINAPI	PREGO DE AÇO POLIDO COM CABECA 19 X 36 (3 1/4 X 9)	Material	KG	0,1100000	17,55	1,93
				Material	KG	6,9120000	0,68	4,70
Insumo	00013284	SINAPI	CIMENTO PORTLAND DE ALTO FORNO (AF) CP III-40	Material	KG	0,0300000	19,45	0,58
Insumo	00020247	SINAPI	PREGO DE AÇO POLIDO COM CABECA 15 X 15 (1 1/4 X 13)	Material	KG	0,0300000	19,45	0,58
				MO sem	162,19	LS =>	0,00 MO com LS =>	162,19
				Valor do	309,52		Valor com BDI =>	1,945,48

Observação
Composição de Referência: SBC 110015. A composição foi ajustada para utilizar os insumos e a mão de obra conforme a base SINAPI, garantindo maior aderência aos parâmetros de mercado e normativas vigentes. Apenas os insumos que não possuem correspondência na base SINAPI foram

7.1.1.4	Código	Banco	Descrição	Tipo	Und	Quant.	Valor Unit	Total
Composição	CPU3140	Próprio	PORTA LISA DE CORRER SUSPensa EM MADEIRA COM BATENTE	ESQV -	m²	1,0000000	565,07	565,07
				ESQUADRIAS/FERRAGENS/VIDROS				
Composição	88261	SINAPI	CARPINTEIRO DE ESQUADRIAS COM ENCARGOS COMPLEMENTARES	Livro SINAPI: Cálculos e	H	1,5000000	34,73	52,09
Insumo	D.04.000.030003	CPOS/CDHU	PORTA LISA DE CORRER SUSPensa EM MADEIRA CURUPIXA, FREIJO, COM BATENTE E TRILHO NA PARTE SUPERIOR	Material	m²	1,0000000	512,98	512,98
				MO sem	42,55	LS =>	0,00 MO com LS =>	42,55
				Valor do	106,91		Valor com BDI =>	671,98

Observação
Composição de Referência: CPOS/CDHU 23.08.242. A composição foi ajustada para utilizar os insumos e a mão de obra conforme a base SINAPI, garantindo maior aderência aos parâmetros de mercado e normativas vigentes. Apenas os insumos que não possuem correspondência na base

7.1.1.5	Código	Banco	Descrição	Tipo	Und	Quant.	Valor Unit	Total
Composição	CPU2425	Próprio	PORTA COMPLETA MADEIRA 2 FL 1,40x2,10M PARA VIDRO	ESQV -	UN	1,0000000	4,653,65	4,653,65
Composição	88261	SINAPI	CARPINTEIRO DE ESQUADRIAS COM ENCARGOS COMPLEMENTARES	Livro SINAPI: Cálculos e	H	4,9530000	34,73	172,01
Composição	88239	SINAPI	AJUDANTE DE CARPINTEIRO COM ENCARGOS COMPLEMENTARES	Livro SINAPI: Cálculos e	H	3,7940000	24,85	94,28
Insumo	00039027	SINAPI	PREGO DE AÇO POLIDO COM CABECA 19 X 36 (3 1/4 X 9)	Material	KG	0,1100000	17,55	1,93

Obra: Unidade Básica de Saúde Porte 1 - Área Construída: 389,78m²
Data: 02/03/2026
Bancos: SINAPI (07/2025) - CPOS/CDHU (06/2025) - SBC (08/2025) - ORSE (06/2025) - IOPEs (05/2025) - EMOP (07/2025) - SIURB (01/2025)
BDI: 23,54%
Revisão: 0,00
Local: Rua Pedro Gonçalves de Lima, nº171, Bairro Bela Vista, Presidente Olegário-MG

Item	Código	Banco	Descrição	Und	Und	Quant.		Total
Insumo	00039026	SINAPI	PREGO DE AÇO POLIDO SEM CABECA 15 X 15 (1 1/4 X 13)			KG	0,03000000	19,75
Insumo	008624	SBC	ADUELA/MARCO/BATENTE MADEIRA 3,5x14cm P/PINTURA			M	5,60000000	47,13
Insumo	001349	SBC	ALIZAR/MOLDURA MADEIRA DE LEI 1,5x4,5cm PARA PINTURA			M	11,20000000	46,64
Insumo	002203	SBC	TACO DE MADEIRA PARA FIXAÇÃO DE ESQUADRIAS/CAIXILHOS			UN	8,00000000	0,85
Insumo	00005028	SINAPI	PORTA DE MADEIRA-DE-LEI QUADRICULADA PARA VIDRO, DE CORRER (ANGELIM OU EQUIVALENTE REGIONAL), E = "3,5" CM			m²	2,94000000	1.221,69
				MO sem	210,66	LS =>	0,00	MO com LS =>
				Valor do	880,47			Valor com BDI =>
								5.534,12

Observação

Composição de Referência: SBC 110271. A composição foi ajustada para utilizar os insumos e a mão de obra conforme a base SINAPI, garantindo maior aderência aos parâmetros de mercado e normativas vigentes. Apenas os insumos que não possuem correspondência na base SINAPI foram

7.1.1.6	Código	Banco	Descrição	Tipo	Und	Quant.	Valor Unit	Total
Composição	CPU141	Próprio	PORTA COMPLETA MADEIRA 2 FL. 1,60x2,10m LISA FER.VAI-E-VEI	ESQV -	UN	1,00000000	1.637,56	1.637,56
Composição	88239	SINAPI	AJUDANTE DE CARPINTERO COM ENCARGOS COMPLEMENTARES	Livro SINAPI: Cálculos e	H	3,67900000	24,85	91,42
Composição	88261	SINAPI	CARPINTERO DE ESQUADRIAS COM ENCARGOS COMPLEMENTARES	Livro SINAPI: Cálculos e	H	4,80300000	34,73	166,80
Insumo	000699	SBC	PORTA MADEIRA LISA PINTURA 0,80x2,10m	Material	UN	2,00000000	170,80	341,60
Insumo	008624	SBC	ADUELA/MARCO/BATENTE MADEIRA 3,5x14cm P/PINTURA	Material	M	6,27000000	47,13	295,50
Insumo	001349	SBC	ALIZAR/MOLDURA MADEIRA DE LEI 1,5x4,5cm PARA PINTURA	Material	M	12,54000000	46,64	584,86
Insumo	002203	SBC	TACO DE MADEIRA PARA FIXAÇÃO DE ESQUADRIAS/CAIXILHOS	Material	UN	10,50000000	0,85	8,50
Insumo	00000367	SINAPI	AREIA GROSSA - POSTO JAZIDA/FORNECEDOR (RETIRADO NA JAZIDA, SEM TRANSPORTE)	Material	m³	0,01600000	167,15	2,67
Insumo	00013284	SINAPI	CIMENTO PORTLAND DE ALTO FORNO (AF) CP III-40	Material	KG	6,91200000	0,68	4,70
Insumo	00020247	SINAPI	PREGO DE AÇO POLIDO COM CABECA 15 X 15 (1 1/4 X 13)	Material	KG	0,03000000	19,45	0,58
Insumo	00011451	SINAPI	DOBRADEIRA TIPO VAI-E-VEI EM AÇO/FERRO, TAMANHO 3", GALVANIZADO, COM PARAFUSOS	Material	UN	2,00000000	69,50	139,00
Insumo	00039027	SINAPI	PREGO DE AÇO POLIDO COM CABECA 19 X 36 (3 1/4 X 9)	Material	KG	0,11000000	17,55	1,93
				MO sem	204,28	LS =>	0,00	MO com LS =>
				Valor do	309,82			Valor com BDI =>
								1.947,38

Observação

Composição de Referência: SBC 110016. A composição foi ajustada para utilizar os insumos e a mão de obra conforme a base SINAPI, garantindo maior aderência aos parâmetros de mercado e normativas vigentes. Apenas os insumos que não possuem correspondência na base SINAPI foram

7.2.1.1	Código	Banco	Descrição	Tipo	Und	Quant.	Valor Unit	Total
Composição	91338	SINAPI	PORTA DE ALUMÍNIO DE ABRIR COM LAMBRI, COM GUARNIÇÃO, FIXAÇÃO COM PARAFUSOS - FORNECIMENTO E INSTALAÇÃO.	Esquadrias - Portas	m²	1,00000000	844,00	844,00
Composição	88309	SINAPI	PEDREIRO COM ENCARGOS COMPLEMENTARES	Livro SINAPI: Cálculos e	H	0,35630000	31,21	11,12
Composição	88316	SINAPI	SERVELENTE COM ENCARGOS COMPLEMENTARES	Livro SINAPI: Cálculos e	H	0,17790000	22,64	4,02
Insumo	00036888	SINAPI	GUARNIÇÃO / MOLDURA / ARREIMATE DE ACABAMENTO PARA ESQUADRIA, EM ALUMÍNIO PERFIL 25, ACABAMENTO ANODIZADO	Material	M	6,85040000	21,84	149,61
Insumo	00049114	SINAPI	PORTA DE ABRIR EM ALUMÍNIO COM LAMBRI HORIZONTAL/LAMINADA, ACABAMENTO ANODIZADO NATURAL, SEM	Material	m²	1,00000000	647,93	647,93
Insumo	00000142	SINAPI	SELANTE ELÁSTICO MONOCOMPONENTE A BASE DE POLIURETANO (PU) PARA JUNTAS DIVERSAS	Material	310ML	0,88290000	30,79	27,18
Insumo	00007568	SINAPI	BUCHA DE NYLON SEM ABA S10, COM PARAFUSO DE 6,10 X 65 MM EM AÇO ZINCADO COM ROSCA SOBERBA, CABECA CHATA E	Material	UN	4,81660000	0,86	4,14
				MO sem	11,64	LS =>	0,00	MO com LS =>
				Valor do	159,68			Valor com BDI =>
								1.003,68

7.2.1.2	Código	Banco	Descrição	Tipo	Und	Quant.	Valor Unit	Total
Composição	CPUZ537	Próprio	PORTA VENEZIANA DE ABRIR EM ALUMÍNIO, SOB MEDIDA	ESQV -	m²	1,00000000	1.204,51	1.204,51
Composição	88316	SINAPI	SERVELENTE COM ENCARGOS COMPLEMENTARES	Livro SINAPI: Cálculos e	H	3,00000000	22,64	67,92
Composição	88309	SINAPI	PEDREIRO COM ENCARGOS COMPLEMENTARES	Livro SINAPI: Cálculos e	H	3,00000000	31,21	93,63
Insumo	H.05.000.031120	CPOS/CDHU	PORTA EM ALUMÍNIO ANODIZADO FOSCO L 30, TIPO VENEZIANA DE GIRO, COMPLETA COM BATENTE E FERRAGEM, SOB MEDIDA COM REFERÊNCIA 90 CM X 185 CM	Material	m²	1,00000000	1.040,24	1.040,24
Insumo	00000370	SINAPI	AREIA MEDIA - POSTO JAZIDA/FORNECEDOR (RETIRADO NA JAZIDA, SEM TRANSPORTE)	Material	m³	0,00720000	165,00	1,18
Insumo	00001379	SINAPI	CIMENTO PORTLAND COMPOSTO CP II-32	Material	KG	2,03000000	0,76	1,54
				MO sem	122,34	LS =>	0,00	MO com LS =>
				Valor do	227,89			Valor com BDI =>
								1.432,40

Observação

Composição de Referência: CPOS/CDHU 25.02.110. A composição foi ajustada para utilizar os insumos e a mão de obra conforme a base SINAPI, garantindo maior aderência aos parâmetros de mercado e normativas vigentes. Apenas os insumos que não possuem correspondência na base

7.2.1.3	Código	Banco	Descrição	Tipo	Und	Quant.	Valor Unit	Total
Composição	CPUZ696	Próprio	PORTA DE ALUMÍNIO ANODIZADO COM VIDRO, 3 FOLHAS, ABERTURA DE CORRER	ESQV -	m²	1,00000000	963,99	963,99
Composição	88315	SINAPI	SERRALHEIRO COM ENCARGOS COMPLEMENTARES	Livro SINAPI: Cálculos e	H	3,00000000	30,97	92,91
Composição	88316	SINAPI	SERVELENTE COM ENCARGOS COMPLEMENTARES	Livro SINAPI: Cálculos e	H	3,00000000	22,64	67,92
Insumo	00022	EMOP	ALUMÍNIO EM PERFIL TUBULAR EXTRUDADO, LI GA COMUM	Material	KG	23,00000000	34,92	803,16
				MO sem	121,62	LS =>	0,00	MO com LS =>
				Valor do	182,38			Valor com BDI =>
								1.146,37

Observação

Composição de Referência: EMOP 14.003.0205-0. A composição foi ajustada para utilizar os insumos e a mão de obra conforme a base SINAPI, garantindo maior aderência aos parâmetros de mercado e normativas vigentes. Apenas os insumos que não possuem correspondência na base SINAPI

7.2.1.4	Código	Banco	Descrição	Tipo	Und	Quant.	Valor Unit	Total
Composição	CPUZ543	Próprio	PORTÃO DE CORRER EM ALUMÍNIO PINTURA ELETROSTÁTICA BRANCA	ESQV -	m²	1,00000000	1.383,70	1.383,70
Composição	88315	SINAPI	SERRALHEIRO COM ENCARGOS COMPLEMENTARES	Livro SINAPI: Cálculos e	H	4,74300000	30,97	146,89
Composição	88251	SINAPI	AUXILIAR DE SERRALHEIRO COM ENCARGOS COMPLEMENTARES	Livro SINAPI: Cálculos e	H	4,74300000	25,02	118,66
Insumo	00000367	SINAPI	AREIA GROSSA - POSTO JAZIDA/FORNECEDOR (RETIRADO NA JAZIDA, SEM TRANSPORTE)	Material	m³	0,00500000	167,15	0,83
Insumo	008644	SBC	SISTEMA DE PORTA DE CORRER 1 FOLHA 135 4 RODAS COM TRILHO	Material	M	2,20000000	83,30	183,26
Insumo	00013284	SINAPI	CIMENTO PORTLAND DE ALTO FORNO (AF) CP III-40	Material	KG	2,40000000	0,68	1,63
Insumo	087329	SBC	PORTÃO DE CORRER EM ALUMÍNIO PINTURA ELETROSTÁTICA BRANCA	Material	m²	1,00000000	932,43	932,43
				MO sem	203,14	LS =>	0,00	MO com LS =>
				Valor do	261,79			Valor com BDI =>
								1.645,49

Observação

Composição de Referência: SBC 112618. A composição foi ajustada para utilizar os insumos e a mão de obra conforme a base SINAPI, garantindo maior aderência aos parâmetros de mercado e normativas vigentes. Apenas os insumos que não possuem correspondência na base SINAPI foram

7.2.1.5	Código	Banco	Descrição	Tipo	Und	Quant.	Valor Unit	Total
Composição	CPUZ541	Próprio	JANELA DE ALUMÍNIO ANODIZADO NATURAL 1 FOLHA DE ABRIR	Esquadrias - Janelas	m²	1,00000000	1.503,06	1.503,06
Composição	88315	SINAPI	SERRALHEIRO COM ENCARGOS COMPLEMENTARES	Livro SINAPI: Cálculos e	H	15,30900000	30,97	474,02
Composição	88251	SINAPI	AUXILIAR DE SERRALHEIRO COM ENCARGOS COMPLEMENTARES	Livro SINAPI: Cálculos e	H	17,43200000	25,02	436,14
Insumo	001328	SBC	PORTA 1 FOLHA LAMBRI ALUMÍNIO NATURAL LINHA 25	Material	m²	1,00000000	591,76	591,76
Insumo	00000367	SINAPI	AREIA GROSSA - POSTO JAZIDA/FORNECEDOR (RETIRADO NA JAZIDA, SEM TRANSPORTE)	Material	m³	0,00200000	167,15	0,33
Insumo	00013284	SINAPI	CIMENTO PORTLAND DE ALTO FORNO (AF) CP III-40	Material	KG	1,20000000	0,68	0,81
				MO sem	694,75	LS =>	0,00	MO com LS =>
				Valor do	284,37			Valor com BDI =>
								1.787,43

Observação

Composição de Referência: SBC 112370. A composição foi ajustada para utilizar os insumos e a mão de obra conforme a base SINAPI, garantindo maior aderência aos parâmetros de mercado e normativas vigentes. Apenas os insumos que não possuem correspondência na base SINAPI foram

7.2.2.1	Código	Banco	Descrição	Tipo	Und	Quant.	Valor Unit	Total
Composição	100674	SINAPI	CAIXILHO FIXO DE ALUMÍNIO PARA VIDRO (VIDRO INCLUSO), BATENTE/ REQUADRO DE 3 A 14 CM, VIDRO INCLUSO, FIXAÇÃO COM PARAFUSO, SEM	Esquadrias - Janelas	m²	1,00000000	529,59	529,59
Composição	88309	SINAPI	SERVELENTE COM ENCARGOS COMPLEMENTARES	Livro SINAPI: Cálculos e	H	0,50520989	22,64	11,43
Composição	88309	SINAPI	PEDREIRO COM ENCARGOS COMPLEMENTARES	Livro SINAPI: Cálculos e	H	1,0104139	31,21	31,53
Insumo	00039961	SINAPI	SILICONE ACETICO USO GERAL INCOLOR 280 G	Material	UN	1,16875000	20,34	23,77
Insumo	00034381	SINAPI	JANELA MAXIM-AR, EM ALUMÍNIO PERFIL 25, 60 X 80 CM (A X L), ACABAMENTO BRANCO OU BRILHANTE, BATENTE DE 4 A 5 CM,	Material	UN	2,08330000	219,37	457,01
Insumo	00004377	SINAPI	PARAFUSO DE AÇO ZINCADO COM ROSCA SOBERBA, CABECA CHATA E FENDA SIMPLES, DIÂMETRO 4,2 MM, COMPRIMENTO "	Material	UN	24,40000000	0,24	5,85
				MO sem	33,03	LS =>	0,00	MO com LS =>
				Valor do	100,19			Valor com BDI =>
								629,78

7.2.2.2	Código	Banco	Descrição	Tipo	Und	Quant.	Valor Unit	Total
Composição	100674	SINAPI	CAIXILHO FIXO DE ALUMÍNIO PARA VIDRO (VIDRO INCLUSO), BATENTE/ REQUADRO DE 4 A 14 CM, SEM GUARNIÇÃO/ ALIZAR,	Esquadrias - Janelas	m²	1,00000000	602,80	602,80
Composição	88309	SINAPI	PEDREIRO COM ENCARGOS COMPLEMENTARES	Livro SINAPI: Cálculos e	H	0,7422493	31,21	23,16
Composição	88316	SINAPI	SERVELENTE COM ENCARGOS COMPLEMENTARES	Livro SINAPI: Cálculos e	H	0,3711247	22,64	8,40
Insumo	00039961	SINAPI	SILICONE ACETICO USO GERAL INCOLOR 280 G	Material	UN	1,16880000	20,34	23,77
Insumo	00000599	SINAPI	JANELA FIXA, EM ALUMÍNIO PERFIL 20, 60 X 80 CM (A X L), BATENTE/REQUADRO DE 3 A 14 CM, COM VIDRO 4 MM, SEM	Material	m³	1,00000000	543,30	543,30
Insumo	00004377	SINAPI	PARAFUSO DE AÇO ZINCADO COM ROSCA SOBERBA, CABECA CHATA E FENDA SIMPLES, DIÂMETRO 4,2 MM, COMPRIMENTO "	Material	UN	17,41300000	0,24	4,17

Assinado por 3 pessoas: LUIZ FERNANDO OLIVEIRA SILVA, FLAVIO DIÓRGENES CASSIMIRO e RHENYS DA SILVA CAMBRAIA
Para verificar a validade das assinaturas, acesse <https://presidenteleogario.1doc.com.br/verificacao/1EA0-9299-BA2C-4C3E> e informe o código 1EA0-9299-BA2C-4C3E

Obra: Unidade Básica de Saúde Porte 1 - Área Construída: 389,78m²
Data: 02/03/2026
Bancos: SINAPI (07/2025) - CPOs/CDHU (06/2025) - SBC (08/2025) - ORSE (06/2025) - IOPEs (05/2025) - EMOP (07/2025) - SIURB (01/2025)
BDI: 23,54%
Revisão: 0,00
Local: Rua Pedro Gonçalves de Lima, nº171, Bairro Bela Vista, Presidente Olegário-MG

Item	Código	Banco	Descrição	Und	Und	Quant.			Total
				Valor do	1,68	Valor com BDI =>			10,59
8.1.2	Código	Banco	Descrição	Tipo	Und	Quant.	Valor Unit	Total	
Composição	104958	SINAPI	MASSA ÚNICA, EM ARGAMASSA TRAÇO 1:2:8 PREPARO MECÂNICO, APLICADA MANUALMENTE EM PAREDES INTERNAS DE	Massa Única Interna	m²	1,0000000	25,78	25,78	
Composição	88316	SINAPI	SERVENTE COM ENCARGOS COMPLEMENTARES	Livro SINAPI: Cálculos e	H	0,1485000	22,64	3,36	
Composição	88309	SINAPI	PEDREIRO COM ENCARGOS COMPLEMENTARES	Livro SINAPI: Cálculos e	H	0,2971000	31,21	9,27	
Composição	87292	SINAPI	ARGAMASSA TRAÇO 1:2:8 (EM VOLUME DE CIMENTO, CAL E AREIA MÉDIA ÚMIDA) PARA EMBOÇO/MASSA	Argamassas	m³	0,0194000	677,86	13,15	
				MO sem	11,61	LS =>	0,00	MO com LS =>	11,61
				Valor do	4,87	Valor com BDI =>			30,65
8.1.3	Código	Banco	Descrição	Tipo	Und	Quant.	Valor Unit	Total	
Composição	87553	SINAPI	EMBOÇO, EM ARGAMASSA TRAÇO 1:2:8, PREPARO MECÂNICO, APLICADO MANUALMENTE EM PAREDES INTERNAS DE	Massa Única Interna	m²	1,0000000	25,07	25,07	
Composição	88309	SINAPI	PEDREIRO COM ENCARGOS COMPLEMENTARES	Livro SINAPI: Cálculos e	H	0,2805000	31,21	8,75	
Composição	87292	SINAPI	ARGAMASSA TRAÇO 1:2:8 (EM VOLUME DE CIMENTO, CAL E AREIA MÉDIA ÚMIDA) PARA EMBOÇO/MASSA	Argamassas	m³	0,0194000	677,86	13,15	
Composição	88316	SINAPI	SERVENTE COM ENCARGOS COMPLEMENTARES	Livro SINAPI: Cálculos e	H	0,1402000	22,64	3,17	
				MO sem	11,07	LS =>	0,00	MO com LS =>	11,07
				Valor do	4,74	Valor com BDI =>			29,81
8.2.1	Código	Banco	Descrição	Tipo	Und	Quant.	Valor Unit	Total	
Composição	104611	SINAPI	REVESTIMENTO CERÂMICO PARA PAREDES INTERNAS COM PLACAS TIPO ESMALTADA DE DIMENSÕES 60X60 CM APLICADAS	Revestimentos Cerâmicos	m²	1,0000000	93,99	93,99	
Composição	88316	SINAPI	SERVENTE COM ENCARGOS COMPLEMENTARES	Livro SINAPI: Cálculos e	H	0,3259000	22,64	7,37	
Composição	88256	SINAPI	AZULEJISTA OU LADRILHEIRO COM ENCARGOS COMPLEMENTARES	Livro SINAPI: Cálculos e	H	0,7407000	33,10	24,51	
Insumo	00010515	SINAPI	REVESTIMENTO EM CERÂMICA ESMALTADA, FORMATO MAIOR A 2025 CM2	Material	m²	1,0864000	52,24	56,75	
Insumo	0001381	SINAPI	ARGAMASSA COLANTE AC1 PARA CERÂMICAS	Material	KG	8,6500000	0,70	4,79	
Insumo	00034357	SINAPI	REJUNTE CIMENTICIO, QUALQUER COR	Material	KG	0,1410000	4,11	0,57	
				MO sem	24,90	LS =>	0,00	MO com LS =>	24,90
				Valor do	17,78	Valor com BDI =>			111,77
9.1.1	Código	Banco	Descrição	Tipo	Und	Quant.	Valor Unit	Total	
Composição	94995	SINAPI	EXECUÇÃO DE PASSEIO (CALÇADA) OU PISO DE CONCRETO COM CONCRETO MOLDADO IN LOCO, USINADO, ACABAMENTO	Passeios de Concreto	m²	1,0000000	91,82	91,82	
Composição	88309	SINAPI	PEDREIRO COM ENCARGOS COMPLEMENTARES	Livro SINAPI: Cálculos e	H	0,0874000	31,21	2,72	
Composição	88316	SINAPI	SERVENTE COM ENCARGOS COMPLEMENTARES	Livro SINAPI: Cálculos e	H	0,2176000	22,64	4,92	
Composição	88262	SINAPI	CARPINTEIRO DE FORMAS COM ENCARGOS COMPLEMENTARES	Livro SINAPI: Cálculos e	H	0,1301000	30,75	4,00	
Insumo	00034492	SINAPI	CONCRETO USINADO BOMBEÁVEL, CLASSE DE RESISTENCIA C20, COM BRITA 0 E 1, SLUMP = 100 +/- 20 MM, EXCLUI SERVICO	Material	m³	0,0985000	520,00	51,22	
Insumo	00004509	SINAPI	SARRAFO "2,5 X 10" CM EM PINUS, MISTA OU EQUIVALENTE DA REGIAO - BRUTA	Material	M	0,2500000	4,24	1,06	
Insumo	00004517	SINAPI	SARRAFO "2,5 X 7,5" CM EM PINUS, MISTA OU EQUIVALENTE DA REGIAO - BRUTA	Material	M	0,2000000	2,92	0,58	
Insumo	00007156	SINAPI	TELA DE AÇO SOLDADA NERVURADA, CA-60, Q-196, (3,11 KG/M2), DIAMETRO DO FIO = 5,0 MM, LARGURA = 2,45 M,	Material	m²	1,0816000	24,87	26,89	
Insumo	00005068	SINAPI	PREGO DE AÇO POLIDO COM CABECA 17 X 21 (2 X 11)	Material	KG	0,0240000	17,57	0,42	
Insumo	00002692	SINAPI	DESMOLDANTE PROTETOR PARA FORMAS DE MADEIRA, DE BASE OLEOSA EMULSIONADA EM AGUA	Material	L	0,0017000	6,17	0,01	
				MO sem	8,83	LS =>	0,00	MO com LS =>	8,83
				Valor do	17,37	Valor com BDI =>			109,15
9.1.2	Código	Banco	Descrição	Tipo	Und	Quant.	Valor Unit	Total	
Composição	CPU2552	Próprio	REGULARIZAÇÃO DE BASE PARA REVEST. DE PISOS COM ARG. TRAÇO T4, ESP. MÉDIA = 2,5CM	PISO - PISOS	m²	1,0000000	35,87	35,87	
Composição	88316	SINAPI	SERVENTE COM ENCARGOS COMPLEMENTARES	Livro SINAPI: Cálculos e	H	0,4000000	22,64	9,05	
Auxiliar				Parâmetros					
Composição	88309	SINAPI	PEDREIRO COM ENCARGOS COMPLEMENTARES	Livro SINAPI: Cálculos e	H	0,4000000	31,21	12,48	
Composição	100490	SINAPI	ARGAMASSA TRAÇO 1:4 (EM VOLUME DE CIMENTO E AREIA MÉDIA ÚMIDA), PREPARO MECÂNICO COM BETONEIRA 600 L.	Argamassas	m³	0,0259000	573,73	14,34	
				MO sem	17,85	LS =>	0,00	MO com LS =>	17,85
				Valor do	6,78	Valor com BDI =>			42,65
Observação									
Composição de Referência: ORSE 2180. A composição foi ajustada para utilizar os insumos e a mão de obra conforme a base SINAPI, garantindo maior aderência aos parâmetros de mercado e normativas vigentes. Apenas os insumos que não possuem correspondência na base SINAPI foram									
9.2.1	Código	Banco	Descrição	Tipo	Und	Quant.	Valor Unit	Total	
Composição	CPU2553	Próprio	PISO ALTA RESISTENCIA, COLORIDO, E=10MM, APLICADO COM JUNTAS, POLIDO ATÉ O ESMERIL 400 E ENCERADO	PISO - PISOS	m²	1,0000000	77,60	77,60	
Insumo	00001379	SINAPI	CIMENTO PORTLAND COMPOSTO CP II-32	Material	KG	10,0000000	0,76	7,60	
Insumo	3077	ORSE	Piso alta resistencia, colorido, e=10mm, aplicado com juntas, polido até o esmeril 400 e encerado	Serviços	m²	1,0000000	70,00	70,00	
				MO sem	0,00	LS =>	0,00	MO com LS =>	0,00
				Valor do	14,68	Valor com BDI =>			92,28
Observação									
Composição de Referência: ORSE 10168. A composição foi ajustada para utilizar os insumos e a mão de obra conforme a base SINAPI, garantindo maior aderência aos parâmetros de mercado e normativas vigentes. Apenas os insumos que não possuem correspondência na base SINAPI foram									
9.3.1	Código	Banco	Descrição	Tipo	Und	Quant.	Valor Unit	Total	
Composição	CPU2555	Próprio	RODAPE ALTA RESISTÊNCIA, H = 10 CM, MEIA-CANA	PISO - PISOS	M	1,0000000	20,36	20,36	
Insumo	00001379	SINAPI	CIMENTO PORTLAND COMPOSTO CP II-32	Material	KG	3,0000000	0,76	2,28	
Insumo	12112	ORSE	Rodape alta resistência, alt=10cm, meia-cana	Serviços	m	1,0000000	18,08	18,08	
				MO sem	0,00	LS =>	0,00	MO com LS =>	0,00
				Valor do	3,85	Valor com BDI =>			24,21
Observação									
Composição de Referência: ORSE 11233. A composição foi ajustada para utilizar os insumos e a mão de obra conforme a base SINAPI, garantindo maior aderência aos parâmetros de mercado e normativas vigentes. Apenas os insumos que não possuem correspondência na base SINAPI foram									
11.1.1	Código	Banco	Descrição	Tipo	Und	Quant.	Valor Unit	Total	
Composição	96114	SINAPI	FORRO EM DRYWALL, PARA AMBIENTES COMERCIAIS, INCLUSIVE ESTRUTURA BIRECIONAL DE FIXAÇÃO. AF_08/2023_PS	Chapisco	m²	1,0000000	74,44	74,44	
Composição	87393	SINAPI	ARGAMASSA INDUSTRIALIZADA PARA CHAPISCO ROLADO, PREPARO COM MISTURADOR DE EIXO HORIZONTAL DE 300 KG.	Argamassas	m³	0,0015000	4.696,85	7,04	
Composição	88316	SINAPI	SERVENTE COM ENCARGOS COMPLEMENTARES	Livro SINAPI: Cálculos e	H	0,0146000	22,64	0,33	
Composição	88309	SINAPI	PEDREIRO COM ENCARGOS COMPLEMENTARES	Livro SINAPI: Cálculos e	H	0,0389000	31,21	1,21	
				MO sem	1,33	LS =>	0,00	MO com LS =>	1,33
				Valor do	1,62	Valor com BDI =>			10,20
11.1.2	Código	Banco	Descrição	Tipo	Und	Quant.	Valor Unit	Total	
Composição	90408	SINAPI	MASSA ÚNICA, EM ARGAMASSA TRAÇO 1:2:8, PREPARO MECÂNICO, APLICADA MANUALMENTE EM TETO, E = 10MM, COM	Massa Única Interna	m²	1,0000000	35,78	35,78	
Composição	88309	SINAPI	PEDREIRO COM ENCARGOS COMPLEMENTARES	Livro SINAPI: Cálculos e	H	0,5325000	31,21	16,61	
Composição	88316	SINAPI	SERVENTE COM ENCARGOS COMPLEMENTARES	Livro SINAPI: Cálculos e	H	0,2662000	22,64	6,02	
Composição	87292	SINAPI	ARGAMASSA TRAÇO 1:2:8 (EM VOLUME DE CIMENTO, CAL E AREIA MÉDIA ÚMIDA) PARA EMBOÇO/MASSA	Argamassas	m³	0,0194000	677,86	13,15	
				MO sem	19,31	LS =>	0,00	MO com LS =>	19,31
				Valor do	6,76	Valor com BDI =>			42,54
11.2.1	Código	Banco	Descrição	Tipo	Und	Quant.	Valor Unit	Total	
Composição	96114	SINAPI	FORRO EM DRYWALL, PARA AMBIENTES COMERCIAIS, INCLUSIVE ESTRUTURA BIRECIONAL DE FIXAÇÃO. AF_08/2023_PS	Forros	m²	1,0000000	74,44	74,44	
Composição	88316	SINAPI	SERVENTE COM ENCARGOS COMPLEMENTARES	Livro SINAPI: Cálculos e	H	0,4786000	22,64	10,83	
Composição	88278	SINAPI	MONTADOR DE ESTRUTURAS METÁLICAS COM ENCARGOS COMPLEMENTARES	Livro SINAPI: Cálculos e	H	0,4786000	26,36	12,61	
Insumo	00040547	SINAPI	PARAFUSO ZINCADO, AUTOBROCANTE, FLANGEADO, 4,2 MM X 19 MM	Material	CENTO	0,0123000	35,98	0,44	
Insumo	00039432	SINAPI	FITA DE PAPEL REFORCADA COM LAMINA DE METAL PARA REFORÇO DE CANTOS DE CHAPA DE GESSO PARA DRYWALL	Material	M	1,4276000	2,91	4,15	
Insumo	00039430	SINAPI	PENDURAL OU PRESILHA REGULADORA, EM AÇO GALVANIZADO, COM CORPO, MOLA E REBIT, PARA PERFIL TIPO CANALETA	Material	UN	1,2267000	1,75	2,14	
Insumo	00039413	SINAPI	PLACA / CHAPA DE GESSO ACARTONADO, STANDARD (ST), COR BRANCA, E = 12,5 MM, 1200 X 2400 MM (L X C)	Material	m²	1,0838000	21,02	22,78	
Insumo	00039434	SINAPI	MASSA DE REJUNTE EM PO PARA DRYWALL, A BASE DE GESSO, SECAGEM RÁPIDA, PARA TRATAMENTO DE JUNTAS DE	Material	KG	0,6926000	3,64	2,52	
Insumo	00039435	SINAPI	PARAFUSO DRY WALL, EM AÇO FOSFATIZADO, CABECA TROMBETA E PONTA AGULHA (TA), COMPRIMENTO 25 MM	Material	UN	9,6469000	0,13	1,25	
Insumo	00039443	SINAPI	PARAFUSO DRY WALL, EM AÇO ZINCADO, CABECA LENTILHA E PONTA BROCA (LB), LARGURA 4,2 MM, COMPRIMENTO 13 MM	Material	UN	1,2267000	0,32	0,39	
Insumo	00043131	SINAPI	ARAME GALVANIZADO 6 BWG, D = 5,16 MM (0,157 KG/M), OU 8 BWG, D = 4,19 MM (0,101 KG/M), OU 10 BWG, D = 3,40 MM (0,0713 KG/M)	Material	KG	0,0370000	23,81	0,88	
Insumo	00039427	SINAPI	PERFIL CANALETA, FORMATO C, EM AÇO ZINCADO, PARA ESTRUTURA FORRO DRYWALL, E = 0,5 MM, "46 X 18" (L X H).	Material	M	3,5470000	4,64	16,45	
				MO sem	17,75	LS =>	0,00	MO com LS =>	17,75
				Valor do	14,08	Valor com BDI =>			88,52
12.1.1	Código	Banco	Descrição	Tipo	Und	Quant.	Valor Unit	Total	
Composição	88485	SINAPI	FUNDO SELADOR ACRÍLICO, APLICAÇÃO MANUAL EM PAREDE, UMA DEMÃO. AF_04/2023	PinTura Interna	m²	1,0000000	4,74	4,74	
Composição	88310	SINAPI	PINTOR COM ENCARGOS COMPLEMENTARES	Livro SINAPI: Cálculos e	H	0,0666000	32,86	2,18	
Composição	88316	SINAPI	SERVENTE COM ENCARGOS COMPLEMENTARES	Livro SINAPI: Cálculos e	H	0,0222000	22,64	0,50	
Insumo	00006085	SINAPI	SELADOR ACRÍLICO OPACO PREMIUM INTERIOR/EXTERIOR	Material	L	0,1666000	12,42	2,06	
				MO sem	1,97	LS =>	0,00	MO com LS =>	1,97
				Valor do	0,89	Valor com BDI =>			5,63
12.1.2	Código	Banco	Descrição	Tipo	Und	Quant.	Valor Unit	Total	
Composição	88495	SINAPI	EMASSAMENTO COM MASSA LÁTEX, APLICAÇÃO EM PAREDE, UMA DEMÃO, LIXAMENTO MANUAL. AF_04/2023	PinTura Interna	m²	1,0000000	12,77	12,77	
Composição	88310	SINAPI	PINTOR COM ENCARGOS COMPLEMENTARES	Livro SINAPI: Cálculos e	H	0,2459000	32,86	8,08	
Composição	88316	SINAPI	SERVENTE COM ENCARGOS COMPLEMENTARES	Livro SINAPI: Cálculos e	H	0,0820000	22,64	1,85	
Insumo	00003767	SINAPI	LIXA EM FOLHA PARA PAREDE OU MADEIRA, NÚMERO 120, COR VERMELHA	Material	UN	0,0401000	1,30	0,05	
Insumo	00043626	SINAPI	MASSA CORRIDA PARA SUPERFÍCIES DE AMBIENTES INTERNOS	Material	KG	0,7288000	3,84	2,79	

Obra: Unidade Básica de Saúde Porte 1 - Área Construída: 389,78m²
Data: 02/03/2026
Bancos: SINAPI (07/2025) - CPOS/CDHU (06/2025) - SBC (08/2025) - ORE (06/2025) - IOPEs (05/2025) - EMOP (07/2025) - SIURB (01/2025)
BDI: 23,54%
Revisão: 0,00
Local: Rua Pedro Gonçalves de Lima, nº171, Bairro Bela Vista, Presidente Olegário-MG

Item	Código	Banco	Descrição	Und	Und	Quant.			Total
				MO sem	7,33	LS =>	0,00	MO com LS =>	7,33
				Valor do	2,41			Valor com BDI =>	15,18
12.1.3	Código	Banco	Descrição	Tipo	Und	Quant.	Valor Unit	Total	
Composição	104641	SINAPI	PINTURA LÁTEX ACRILICA ECONOMICA, APLICAÇÃO MANUAL EM PAREDES, DUAS DEMÃOS. AF_04/2023	Pintura Interna	m²	1,0000000	9,98	9,98	
Composição	88316	SINAPI	SERVENTE COM ENCARGOS COMPLEMENTARES	Livro SINAPI: Cálculos e	H	0,0544000	22,64	1,23	
Composição	88310	SINAPI	PINTOR COM ENCARGOS COMPLEMENTARES	Livro SINAPI: Cálculos e	H	0,1631000	32,86	5,35	
Insumo	00035693	SINAPI	TINTA LATEX ACRILICA ECONOMICA, COR BRANCA	Material	L	0,2678000	12,73	3,40	
				MO sem	4,86	LS =>	0,00	MO com LS =>	4,86
				Valor do	1,88			Valor com BDI =>	11,86
12.1.4	Código	Banco	Descrição	Tipo	Und	Quant.	Valor Unit	Total	
Composição	95305	SINAPI	TEXTURA ACRILICA, APLICAÇÃO MANUAL EM PAREDE, UMA DEMÃO. AF_04/2023	Pintura Interna	m²	1,0000000	14,28	14,28	
Composição	88310	SINAPI	PINTOR COM ENCARGOS COMPLEMENTARES	Livro SINAPI: Cálculos e	H	0,1541000	32,86	5,06	
Composição	88316	SINAPI	SERVENTE COM ENCARGOS COMPLEMENTARES	Livro SINAPI: Cálculos e	H	0,0514000	22,64	1,16	
Insumo	00038877	SINAPI	MASSA PREMIUM PARA TEXTURA LISA DE BASE ACRILICA, USO INTERNO E EXTERNO	Material	KG	1,1074000	7,28	8,08	
				MO sem	4,60	LS =>	0,00	MO com LS =>	4,60
				Valor do	2,70			Valor com BDI =>	16,98
12.2.1	Código	Banco	Descrição	Tipo	Und	Quant.	Valor Unit	Total	
Composição	88494	SINAPI	EMASSAMENTO COM MASSA LÁTEX, APLICAÇÃO EM TETO, UMA DEMÃO, LIXAMENTO MANUAL. AF_04/2023	Pintura Interna	m²	1,0000000	23,25	23,25	
Composição	88310	SINAPI	PINTOR COM ENCARGOS COMPLEMENTARES	Livro SINAPI: Cálculos e	H	0,5054000	32,86	16,60	
Composição	88316	SINAPI	SERVENTE COM ENCARGOS COMPLEMENTARES	Livro SINAPI: Cálculos e	H	0,1685000	22,64	3,81	
Insumo	00043626	SINAPI	FUNDO SINTETICO NIVELADOR BRANCO PARA SUPERFICIES DE AMBIENTES INTERNOS	Material	KG	0,2788000	3,84	2,75	
Insumo	00003767	SINAPI	LIXA EM FOLHA PARA PAREDE OU MADEIRA, NUMERO 120, COR VERMELHA	Material	UN	0,0401000	1,30	0,05	
				MO sem	15,08	LS =>	0,00	MO com LS =>	15,08
				Valor do	4,39			Valor com BDI =>	27,64
12.2.2	Código	Banco	Descrição	Tipo	Und	Quant.	Valor Unit	Total	
Composição	104639	SINAPI	PINTURA LÁTEX ACRILICA ECONOMICA, APLICAÇÃO MANUAL EM TETO, DUAS DEMÃOS. AF_04/2023	Pintura Interna	m²	1,0000000	12,56	12,56	
Composição	88310	SINAPI	PINTOR COM ENCARGOS COMPLEMENTARES	Livro SINAPI: Cálculos e	H	0,2270000	32,86	7,45	
Composição	88316	SINAPI	SERVENTE COM ENCARGOS COMPLEMENTARES	Livro SINAPI: Cálculos e	H	0,0757000	22,64	1,71	
Insumo	00035693	SINAPI	TINTA LATEX ACRILICA ECONOMICA, COR BRANCA	Material	L	0,2678000	12,73	3,40	
				MO sem	6,77	LS =>	0,00	MO com LS =>	6,77
				Valor do	2,37			Valor com BDI =>	14,93
12.3.1	Código	Banco	Descrição	Tipo	Und	Quant.	Valor Unit	Total	
Composição	102197	SINAPI	PINTURA FUNDO NIVELADOR ALQUÍDICO BRANCO EM MADEIRA. AF_01/2021	Pintura em Madeira	m²	1,0000000	29,23	29,23	
Composição	88310	SINAPI	PINTOR COM ENCARGOS COMPLEMENTARES	Livro SINAPI: Cálculos e	H	0,2806000	32,86	9,22	
Insumo	00043653	SINAPI	FUNDO SINTETICO NIVELADOR BRANCO FOSCO PARA MADEIRA	Material	L	0,4960800	37,77	18,73	
Insumo	00005318	SINAPI	DILUENTE AGUARRAS	Material	L	0,0278000	27,64	0,76	
Insumo	00003767	SINAPI	LIXA EM FOLHA PARA PAREDE OU MADEIRA, NUMERO 120, COR VERMELHA	Material	UN	0,4000000	1,30	0,52	
				MO sem	6,86	LS =>	0,00	MO com LS =>	6,86
				Valor do	5,53			Valor com BDI =>	34,76
12.3.2	Código	Banco	Descrição	Tipo	Und	Quant.	Valor Unit	Total	
Composição	102219	SINAPI	PINTURA TINTA DE ACABAMENTO (PIGMENTADA) ESMALTE SINTÉTICO ACETINADO EM MADEIRA, 2 DEMÃOS. AF_01/2021	Pintura em Madeira	m²	1,0000000	19,92	19,92	
Composição	88310	SINAPI	PINTOR COM ENCARGOS COMPLEMENTARES	Livro SINAPI: Cálculos e	H	0,3805000	32,86	12,50	
Composição	0007311	SINAPI	TINTA ESMALTE SINTETICO PREMIUM ACETINADO	Material	L	0,1403000	50,22	7,04	
Insumo	00005318	SINAPI	DILUENTE AGUARRAS	Material	L	0,0140000	27,64	0,38	
				MO sem	9,31	LS =>	0,00	MO com LS =>	9,31
				Valor do	3,76			Valor com BDI =>	23,68
13.1	Código	Banco	Descrição	Tipo	Und	Quant.	Valor Unit	Total	
Composição	CPU2556	Próprio	TAMPO/BANCADA EM GRANITO BRANCO SIENA, E=2CM	SEDI - SERVIÇOS	m²	1,0000000	675,23	675,23	
Composição	88316	SINAPI	SERVENTE COM ENCARGOS COMPLEMENTARES	Livro SINAPI: Cálculos e	H	1,1400000	22,64	25,80	
Composição	88309	SINAPI	PEDREIRO COM ENCARGOS COMPLEMENTARES	Livro SINAPI: Cálculos e	H	0,6500000	31,21	20,28	
Auxiliar				Parâmetros					
Insumo	9964	ORSE	Perfil Alumínio, Tubo Retangular 50,80mm x 25,40mm x 1,20mm (0,484kg/m)	Material	m	0,8000000	20,61	12,38	
Insumo	7119	ORSE	Granito branco Siena e= 2cm	Material	m²	1,0000000	616,79	616,79	
				MO sem	34,41	LS =>	0,00	MO com LS =>	34,41
				Valor do	127,75			Valor com BDI =>	802,98
Observação Composição de Referência: ORSE 12492. A composição foi ajustada para utilizar os insumos e a mão de obra conforme a base SINAPI, garantindo maior aderência aos parâmetros de mercado e normativas vigentes. Apenas os insumos que não possuem correspondência na base SINAPI foram									
14.1.1	Código	Banco	Descrição	Tipo	Und	Quant.	Valor Unit	Total	
Composição	100860	SINAPI	CHUVEIRO ELÉTRICO COMUM CORPO PLÁSTICO, TIPO DUCHA - FORNECIMENTO E INSTALAÇÃO. AF_01/2020	Louças e Metais	UN	1,0000000	105,87	105,87	
Composição	88267	SINAPI	ENCANADOR OU BOMBEIRO HIDRÁULICO COM ENCARGOS COMPLEMENTARES	Livro SINAPI: Cálculos e	H	0,4467000	30,48	13,61	
Composição	88316	SINAPI	SERVENTE COM ENCARGOS COMPLEMENTARES	Livro SINAPI: Cálculos e	H	0,1407000	22,64	3,18	
Insumo	00003146	SINAPI	FITA VEDA ROSCA, EM PTFE, ROLO DE 18 MM X 10 M (L X C)	Material	UN	0,0210000	3,99	0,08	
Insumo	00001368	SINAPI	CHUVEIRO COMUM EM PLASTICO BRANCO, COM CANO, 3 TEMPERATURAS, 5500 W (110/220 V)	Material	UN	1,0000000	89,00	89,00	
				MO sem	13,23	LS =>	0,00	MO com LS =>	13,23
				Valor do	20,03			Valor com BDI =>	125,90
14.2.1	Código	Banco	Descrição	Tipo	Und	Quant.	Valor Unit	Total	
Composição	86932	SINAPI	VASO SANITÁRIO SIFONADO COM CAIXA ACOPLADA LOUÇA BRANCA - PADRÃO MÉDIO, INCLUSO ENGATE FLEXÍVEL EM METAL	Louças e Metais	UN	1,0000000	620,77	620,77	
Composição	86888	SINAPI	VASO SANITÁRIO SIFONADO COM CAIXA ACOPLADA LOUÇA BRANCA - FORNECIMENTO E INSTALAÇÃO. AF_01/2020	Louças e Metais	UN	1,0000000	553,76	553,76	
Composição	86887	SINAPI	ENGATE FLEXÍVEL EM INOX, 1/2 X 40CM - FORNECIMENTO E INSTALAÇÃO. AF_01/2020	Louças e Metais	UN	1,0000000	67,01	67,01	
				MO sem	30,71	LS =>	0,00	MO com LS =>	30,71
				Valor do	117,44			Valor com BDI =>	738,21
14.2.2	Código	Banco	Descrição	Tipo	Und	Quant.	Valor Unit	Total	
Composição	CPU2897	Próprio	BACIA SIFONADA COM CAIXA DE DESCARGA ACOPLADA E TAMPA - INFANTIL	INES - INSTALAÇÕES	UN	1,0000000	1.155,27	1.155,27	
Composição	88248	SINAPI	AUXILIAR DE ENCANADOR OU BOMBEIRO HIDRÁULICO COM ENCARGOS COMPLEMENTARES	Livro SINAPI: Cálculos e	H	2,0000000	24,48	48,96	
Composição	88267	SINAPI	ENCANADOR OU BOMBEIRO HIDRÁULICO COM ENCARGOS COMPLEMENTARES	Livro SINAPI: Cálculos e	H	1,0000000	30,48	30,48	
Insumo	00004384	SINAPI	PARAFUSO NIQUELADO COM ACABAMENTO CROMADO PARA FIXAR PEÇA SANITARIA, INCLUI PORCA CEGA, ARRUELA E BUCHA	Material	UN	2,0000000	29,61	59,22	
Insumo	00010498	SINAPI	MASSA PARA VIDRO	Material	KG	0,2500000	6,84	1,71	
Insumo	O 10.000.090733	CPOS/CDHU	BACIA SIFONAFÁ COM CAIXA DE DESCARGA ACOPLADA DE LOUÇA BRANCA - INFANTIL, REFERÊNCIA ICASA, CELITE OU	Material		1,0000000	868,49	868,49	
Insumo	O 12.000.069553	CPOS/CDHU	TUBO DE LIGAÇÃO COM CANOPLA PARA SANITÁRIOS	Material		1,0000000	38,39	38,39	
Insumo	00011761	SINAPI	ASSENTO VASO SANITARIO INFANTIL EM PLASTICO BRANCO	Material	UN	1,0000000	80,76	80,76	
				MO sem					
Insumo	O 12.000.069555	CPOS/CDHU	ANEL DE BORRACHA EXPANSÃO PARA LIGAÇÃO EM BACIA SIFONADA, 100 MM (4")	Material	un	1,0000000	18,29	18,29	
Insumo	O 12.000.069503	CPOS/CDHU	BOLSA DE BORRACHA PARA BACIA SIFONADA	Material	un	1,0000000	8,97	8,97	
				MO sem	61,65	LS =>	0,00	MO com LS =>	61,65
				Valor do	218,57			Valor com BDI =>	1.373,84
Observação Composição de Referência: CPOS/CDHU 44.01.040. A composição foi ajustada para utilizar os insumos e a mão de obra conforme a base SINAPI, garantindo maior aderência aos parâmetros de mercado e normativas vigentes. Apenas os insumos que não possuem correspondência na base									
14.2.3	Código	Banco	Descrição	Tipo	Und	Quant.	Valor Unit	Total	
Composição	86939	SINAPI	LAVATÓRIO LOUÇA BRANCA COM COLUNA, "44 X 35,5" CM, PADRÃO POPULAR, INCLUSO SIFÃO FLEXÍVEL EM PVC, VÁLVULA E	Louças e Metais	UN	1,0000000	473,41	473,41	
Composição	86879	SINAPI	VÁLVULA EM PLÁSTICO 1" PARA PIA, TANQUE OU LAVATÓRIO, COM OU SEM LADRÃO - FORNECIMENTO E INSTALAÇÃO.	Louças e Metais	UN	1,0000000	10,75	10,75	
Composição	86906	SINAPI	TORNEIRA CROMADA DE MESA, 1/2" OU 3/4", PARA LAVATÓRIO, PADRÃO POPULAR - FORNECIMENTO E INSTALAÇÃO.	Louças e Metais	UN	1,0000000	73,16	73,16	
Composição	86884	SINAPI	ENGATE FLEXÍVEL EM PLÁSTICO BRANCO, 1/2" X 30CM - FORNECIMENTO E INSTALAÇÃO. AF_01/2020	Louças e Metais	UN	1,0000000	11,97	11,97	
Composição	86902	SINAPI	LAVATÓRIO LOUÇA BRANCA COM COLUNA, "44 X 35,5" CM, PADRÃO POPULAR - FORNECIMENTO E INSTALAÇÃO. AF_01/2020	Louças e Metais	UN	1,0000000	364,03	364,03	
Composição	86883	SINAPI	SIFÃO DO TIPO FLEXÍVEL EM PVC 1 X 1.1/2 - FORNECIMENTO E INSTALAÇÃO. AF_01/2020	Louças e Metais	UN	1,0000000	13,50	13,50	
				MO sem	42,21	LS =>	0,00	MO com LS =>	42,21
				Valor do	89,56			Valor com BDI =>	562,97
14.2.4	Código	Banco	Descrição	Tipo	Und	Quant.	Valor Unit	Total	
Composição	86919	SINAPI	TANQUE DE LOUÇA BRANCA COM COLUNA, 30L OU EQUIVALENTE, INCLUSO SIFÃO FLEXÍVEL EM PVC, VÁLVULA METÁLICA E	Louças e Metais	UN	1,0000000	1.019,24	1.019,24	
Composição	86883	SINAPI	SIFÃO DO TIPO FLEXÍVEL EM PVC 1 X 1.1/2 - FORNECIMENTO E INSTALAÇÃO. AF_01/2020	Louças e Metais	UN	1,0000000	13,50	13,50	
Composição	86914	SINAPI	TORNEIRA CROMADA 1/2" OU 3/4" PARA TANQUE, PADRÃO MÉDIO - FORNECIMENTO E INSTALAÇÃO. AF_01/2020	Louças e Metais	UN	1,0000000	96,29	96,29	
Composição	86877	SINAPI	VÁLVULA EM METAL CROMADO 1.1/2" X 1.1/2" PARA TANQUE OU LAVATÓRIO, COM OU SEM LADRÃO - FORNECIMENTO E	Louças e Metais	UN	1,0000000	83,44	83,44	
Composição	86872	SINAPI	TANQUE DE LOUÇA BRANCA COM COLUNA, 30L OU EQUIVALENTE - FORNECIMENTO E INSTALAÇÃO. AF_01/2020	Louças e Metais	UN	1,0000000	826,01	826,01	
				MO sem	67,05	LS =>	0,00	MO com LS =>	67,05
				Valor do	192,84			Valor com BDI =>	1.212,08
14.2.5	Código	Banco	Descrição	Tipo	Und	Quant.	Valor Unit	Total	
Composição	CPU2557	Próprio	LAVATÓRIO DE CANTO REF. L101 DECA OU EQUIVALENTE, INCLUSIVE VÁLVULA, SIFÃO E ENGATES CROMADOS, EXCLUSIVE	SEDI - SERVIÇOS	UN	1,0000000	659,90	659,90	
Composição	88248	SINAPI	AUXILIAR DE ENCANADOR OU BOMBEIRO HIDRÁULICO COM ENCARGOS COMPLEMENTARES	Livro SINAPI: Cálculos e	H	2,1000000	24,48	51,40	

COMPOSIÇÕES ANALÍTICAS DE PREÇOS UNITÁRIOS

Obra: Unidade Básica de Saúde Porte 1 - Área Construída: 389,78m²
Data: 02/03/2026
Bancos: SINAPI (07/2025) - CPOS/CDHU (08/2025) - SBC (08/2025) - ORES (06/2025) - IOPEs (05/2025) - EMOP (07/2025) - SIURB (01/2025)
BDI: 23,54%
Revisão: 0,00
Local: Rua Pedro Gonçalves de Lima, nº171, Bairro Bela Vista, Presidente Olegário-MG

Item	Código	Banco	Descrição	Und	Und	Quant.			Total
Composição	88267	SINAPI	ENCANADOR OU BOMBEIRO HIDRÁULICO COM ENCARGOS COMPLEMENTARES			H	2,1000000	30,48	64,00
Insumo	00006136	SINAPI	SIFAO EM METAL CROMADO PARA PIA OU LAVATORIO, 1 X 1 1/2"			Material	UN	1,0000000	243,86
Insumo	069512	IOPEs	FITA DE VEDACAO 18MM X 50M			Material	M	0,8400000	0,24
Insumo	00038643	SINAPI	VALVULA EM METAL CROMADO PARA LAVATORIO, 1" SEM LADRAO			Material	UN	1,0000000	60,96
Insumo	00036521	SINAPI	LAVATORIO DE CANTO DE LOUCA BRANCA, SUSPENSO (SEM COLUNA), DIMENSOES "40 X 30" CM (L X C)			Material	UN	1,0000000	177,42
Insumo	069506	IOPEs	ENGATE FLEXIVEL TRANÇADO INOX 1/2" X 30CM			Material	UN	1,0000000	37,06
Insumo	00004376	SINAPI	BUCHA DE NYLON SEM ABA S8			Material	UN	2,0000000	0,27
Insumo	026550	IOPEs	CONJUNTO PARAFUSO ACO INOX 304 ROSCA SOBERBA 7,2MM PARA FIXACAO DE BACIA/MICTORIOS			Material	UN	2,0000000	12,23
				MO sem	90,50	LS =>		0,00	MO com LS =>
				Valor do	124,85				Valor com BDI =>
									784,75

Observação

Composição de Referência: IOPEs 170124. A composição foi ajustada para utilizar os insumos e a mão de obra conforme a base SINAPI, garantindo maior aderência aos parâmetros de mercado e normativas vigentes. Apenas os insumos que não possuem correspondência na base SINAPI foram

14.2.6	Código	Banco	Descrição	Tipo	Und	Quant.	Valor Unit	Total	
Composição	88901	SINAPI	CUBA DE EMBUTIR OVAL EM LOUCA BRANCA, 35 X 50CM OU EQUIVALENTE - FORNECIMENTO E INSTALAÇÃO. AF_01/2020	Loouças e Metais	UN	1,0000000	164,49	164,49	
Composição	88316	SINAPI	SERVENTE COM ENCARGOS COMPLEMENTARES	Livro SINAPI: Cálculos e	H	0,2665000	22,64	6,03	
Composição	88274	SINAPI	MARMORISTA/AGRANITEIRO COM ENCARGOS COMPLEMENTARES	Livro SINAPI: Cálculos e	H	0,8458000	32,50	27,48	
Insumo	00004823	SINAPI	MASSA PLASTICA PARA MARMORE/GRANITO	Material	KG	0,5271000	36,97	19,48	
Insumo	00020269	SINAPI	LAVATORIO / CUBA DE EMBUTIR, OVAL, DE LOUCA BRANCA, SEM LADRAO, DIMENSOES "50 X 35" CM (L X C)	Material	UN	1,0000000	111,50	111,50	
				MO sem	26,22	LS =>	0,00	MO com LS =>	26,22
				Valor do	31,12			Valor com BDI =>	195,61

14.2.7	Código	Banco	Descrição				Tipo	Und	Quant.	Valor Unit	Total	
Composição	CPU1342	Próprio	CUBA DE LOUÇA DE EMBUTIR REDONDA				INHÍ - INSTALAÇÕES	UN	1,0000000	119,66	119,66	
Composição	88248	SINAPI	AUXILIAR DE ENCANADOR OU BOMBEIRO HIDRÁULICO COM ENCARGOS COMPLEMENTARES				Livro SINAPI: Cálculos e	H	0,5000000	24,48	12,24	
Composição	88267	SINAPI	ENCANADOR OU BOMBEIRO HIDRÁULICO COM ENCARGOS COMPLEMENTARES				Livro SINAPI: Cálculos e	H	0,5000000	30,48	15,24	
Auxiliar							Parâmetros					
Insumo	00004823	SINAPI	MASSA PLASTICA PARA MARMORE/GRANITO				Material	KG	0,5000000	36,97	18,48	
Insumo	O.10.000.065544	CPOS/CDHU	CUBA DE LOUÇA DE EMBUTIR REDONDA, DE 36CM, BRANCA, REF. ICASA, DECA OU EQUIVALENTE				Material	un	1,0000000	73,70	73,70	
							MO sem	21,54	LS =>	0,00	MO com LS =>	21,54
							Valor do	22,63			Valor com BDI =>	142,29

Observação

Composição de Referência: CPOS/CDHU 44.01.850. A composição foi ajustada para utilizar os insumos e a mão de obra conforme a base SINAPI, garantindo maior aderência aos parâmetros de mercado e normativas vigentes. Apenas os insumos que não possuem correspondência na base

14.3.1	Código	Banco	Descrição	Tipo	Und	Quant.	Valor Unit	Total	
Composição	CPU2558	Próprio	TAMPO/BANCADA EM CONCRETO ARMADO, REVESTIDO EM AÇO INOXIDÁVEL FOSCO POLIDO	SEDI - SERVIÇOS	m²	1,0000000	1.697,42	1.697,42	
Composição	88245	SINAPI	ARMADOR COM ENCARGOS COMPLEMENTARES	Livro SINAPI: Cálculos e	H	0,1000000	30,97	3,09	
Composição	88238	SINAPI	AJUDANTE DE ARMADOR COM ENCARGOS COMPLEMENTARES	Livro SINAPI: Cálculos e	H	0,1000000	25,02	2,50	
Composição	88316	SINAPI	SERVENTE COM ENCARGOS COMPLEMENTARES	Livro SINAPI: Cálculos e	H	3,0000000	22,64	67,92	
Composição	88309	SINAPI	PEDREIRO COM ENCARGOS COMPLEMENTARES	Livro SINAPI: Cálculos e	H	2,0000000	31,21	62,42	
Composição	88239	SINAPI	AJUDANTE DE CARPINTERO COM ENCARGOS COMPLEMENTARES	Livro SINAPI: Cálculos e	H	1,5000000	24,85	37,27	
Composição	88262	SINAPI	CARPINTERO DE FORMAS COM ENCARGOS COMPLEMENTARES	Livro SINAPI: Cálculos e	H	1,5000000	30,75	46,12	
Insumo	00043681	SINAPI	CHAPA/PAINEL DE MADEIRA COMPENSADA RESINADA (MADEIRITE RESINADO ROSA) PARA FORMA DE CONCRETO, DE 2200 X	Material	m²	0,3300000	32,85	10,84	
Insumo	E.18.000.036519	CPOS/CDHU	REVESTIMENTO EM AÇO INOXIDÁVEL AISI304, LIGA18,8 EM CHAPA 20 COM ESPESURA DE 1MM, ACABAMENTO ESCOVADO -	Material	m²	1,0000000	1.398,41	1.398,41	
Insumo	C.04.000.020530	CPOS/CDHU	CONCRETO USINADO FCK= 15 MPA, SLUMP 5 ± 1CM	Material	m³	0,0500000	440,17	22,00	
Insumo	00039397	SINAPI	DESMOLDANTE PARA FORMAS METALICAS A BASE DE OLEO VEGETAL	Material	L	0,1000000	15,29	1,52	
Insumo	00004415	SINAPI	SARRAFO NAO APARELHADO "2,5 X 5" CM, EM MACARANDUBA/MASSARANDUBA, ANGELIM, PEROBA-ROSA OU EQUIVALENTE DA REGIAO - BRUTA	Material	M	5,0000000	6,80	34,00	
Insumo	00010917	SINAPI	TELA DE AÇO SOLDADA NERVURADA, CA-60, Q-61, (0,97 KG/M2), DIAMETRO DO FIO = 3,4 MM, LARGURA = 2,45 M, ESPACAMENTO	Material	m²	1,0500000	7,51	7,88	
Insumo	00005061	SINAPI	PREGO DE AÇO POLIDO COM CABECA 18 X 27 (2 1/2 X 10)	Material	KG	0,2000000	17,27	3,45	
				MO sem	166,29	LS =>	0,00	MO com LS =>	166,29
				Valor do	321,15			Valor com BDI =>	2.018,57

Observação

Composição de Referência: CPOS/CDHU 44.02.200. A composição foi ajustada para utilizar os insumos e a mão de obra conforme a base SINAPI, garantindo maior aderência aos parâmetros de mercado e normativas vigentes. Apenas os insumos que não possuem correspondência na base

14.3.2	Código	Banco	Descrição	Tipo	Und	Quant.	Valor Unit	Total	
Composição	CPU2559	Próprio	FUNIL EXPURGO HOSPITALAR DE AÇO INOX 304 290X300MM E= 0,8MM SEM MESA PARA EMBUTIR - MIRONOX OU SIMILAR	SEDI - SERVIÇOS	UN	1,0000000	2.428,61	2.428,61	
Composição	88267	SINAPI	ENCANADOR OU BOMBEIRO HIDRÁULICO COM ENCARGOS COMPLEMENTARES	Livro SINAPI: Cálculos e	H	0,2000000	30,48	6,09	
Composição	88248	SINAPI	AUXILIAR DE ENCANADOR OU BOMBEIRO HIDRÁULICO COM ENCARGOS COMPLEMENTARES	Livro SINAPI: Cálculos e	H	0,2000000	24,48	4,89	
Insumo	13989	ORSE	Funil Expurgo Hospitalar de aço inox 304 290x300mm e= 0,8mm Sem mesa para embutir - Mironox ou similar	Material	un	1,0000000	2.417,63	2.417,63	
				MO sem	8,62	LS =>	0,00	MO com LS =>	8,62
				Valor do	459,49			Valor com BDI =>	2.888,10

Observação

Utilizada composição do ORSE visto que o SINAPI não possui composição adequada referente a esse serviço. Os preços praticados para esse serviço no estado de Sergipe são referenciais e exequíveis para o orçamento em São Paulo. Os insumos da composição ORSE que são SINAPI estão

14.3.3	Código	Banco	Descrição	Tipo	Und	Quant.	Valor Unit	Total	
Composição	86900	SINAPI	CUBA DE EMBUTIR RETANGULAR DE AÇO INOXIDÁVEL, 46 X 30 X 12 CM - FORNECIMENTO E INSTALAÇÃO. AF_01/2020	Loouças e Metais	UN	1,0000000	231,20	231,20	
Composição	88274	SINAPI	MARMORISTA/GRANITEIRO COM ENCARGOS COMPLEMENTARES	Livro SINAPI: Cálculos e	H	0,4774000	32,50	15,51	
Composição	88316	SINAPI	SERVENTE COM ENCARGOS COMPLEMENTARES	Livro SINAPI: Cálculos e	H	0,1504000	22,64	3,40	
Insumo	00001743	SINAPI	CUBA ACO INOX (AISI 304) DE EMBUTIR COM VALVULA 3 1/2", DE "46 X 30 X 12" CM	Material	UN	1,0000000	201,30	201,30	
Insumo	00004823	SINAPI	MASSA PLASTICA PARA MARMORE/GRANITO	Material	KG	0,2974000	36,97	10,99	
				MO sem	14,79	LS =>	0,00	MO com LS =>	14,79
				Valor do	43,74			Valor com BDI =>	274,94

14.3.4	Código	Banco	Descrição	Tipo	Und	Quant.	Valor Unit	Total	
Composição	86913	SINAPI	TORNEIRA CROMADA 1/2" OU 3/4" PARA TANQUE, PADRÃO POPULAR - FORNECIMENTO E INSTALAÇÃO. AF_01/2020	Loouças e Metais	UN	1,0000000	54,12	54,12	
Composição	88267	SINAPI	ENCANADOR OU BOMBEIRO HIDRÁULICO COM ENCARGOS COMPLEMENTARES	Livro SINAPI: Cálculos e	H	0,1525000	30,48	4,64	
Composição	88316	SINAPI	SERVENTE COM ENCARGOS COMPLEMENTARES	Livro SINAPI: Cálculos e	H	0,0481000	22,64	1,08	
Insumo	0003146	SINAPI	FITA VEDA ROSCA, EM PTFE, ROLO DE 18 MM X 10 M (L X C)	Material	UN	0,0210000	3,99	0,08	
Insumo	00007604	SINAPI	TORNEIRA METALICA CROMADA PARA TANQUE / JARDIM, SEM BICO, CANO LONGO, DE PAREDE, PADRAO POPULAR / USO	Material	UN	1,0000000	48,32	48,32	
				MO sem	4,51	LS =>	0,00	MO com LS =>	4,51
				Valor do	10,23			Valor com BDI =>	64,35

14.3.5	Código	Banco	Descrição																																																																																																																																																																																																																																																																																																																																																																																																																																																																																																																																																																																																																																																																																																																																																																																																																																																																																																																																																																																																																																																																																																																																																																																																																																																																																																																																																																																																																																																																	
--------	--------	-------	-----------	--	--	--	--	--	--	--	--	--	--	--	--	--	--	--	--	--	--	--	--	--	--	--	--	--	--	--	--	--	--	--	--	--	--	--	--	--	--	--	--	--	--	--	--	--	--	--	--	--	--	--	--	--	--	--	--	--	--	--	--	--	--	--	--	--	--	--	--	--	--	--	--	--	--	--	--	--	--	--	--	--	--	--	--	--	--	--	--	--	--	--	--	--	--	--	--	--	--	--	--	--	--	--	--	--	--	--	--	--	--	--	--	--	--	--	--	--	--	--	--	--	--	--	--	--	--	--	--	--	--	--	--	--	--	--	--	--	--	--	--	--	--	--	--	--	--	--	--	--	--	--	--	--	--	--	--	--	--	--	--	--	--	--	--	--	--	--	--	--	--	--	--	--	--	--	--	--	--	--	--	--	--	--	--	--	--	--	--	--	--	--	--	--	--	--	--	--	--	--	--	--	--	--	--	--	--	--	--	--	--	--	--	--	--	--	--	--	--	--	--	--	--	--	--	--	--	--	--	--	--	--	--	--	--	--	--	--	--	--	--	--	--	--	--	--	--	--	--	--	--	--	--	--	--	--	--	--	--	--	--	--	--	--	--	--	--	--	--	--	--	--	--	--	--	--	--	--	--	--	--	--	--	--	--	--	--	--	--	--	--	--	--	--	--	--	--	--	--	--	--	--	--	--	--	--	--	--	--	--	--	--	--	--	--	--	--	--	--	--	--	--	--	--	--	--	--	--	--	--	--	--	--	--	--	--	--	--	--	--	--	--	--	--	--	--	--	--	--	--	--	--	--	--	--	--	--	--	--	--	--	--	--	--	--	--	--	--	--	--	--	--	--	--	--	--	--	--	--	--	--	--	--	--	--	--	--	--	--	--	--	--	--	--	--	--	--	--	--	--	--	--	--	--	--	--	--	--	--	--	--	--	--	--	--	--	--	--	--	--	--	--	--	--	--	--	--	--	--	--	--	--	--	--	--	--	--	--	--	--	--	--	--	--	--	--	--	--	--	--	--	--	--	--	--	--	--	--	--	--	--	--	--	--	--	--	--	--	--	--	--	--	--	--	--	--	--	--	--	--	--	--	--	--	--	--	--	--	--	--	--	--	--	--	--	--	--	--	--	--	--	--	--	--	--	--	--	--	--	--	--	--	--	--	--	--	--	--	--	--	--	--	--	--	--	--	--	--	--	--	--	--	--	--	--	--	--	--	--	--	--	--	--	--	--	--	--	--	--	--	--	--	--	--	--	--	--	--	--	--	--	--	--	--	--	--	--	--	--	--	--	--	--	--	--	--	--	--	--	--	--	--	--	--	--	--	--	--	--	--	--	--	--	--	--	--	--	--	--	--	--	--	--	--	--	--	--	--	--	--	--	--	--	--	--	--	--	--	--	--	--	--	--	--	--	--	--	--	--	--	--	--	--	--	--	--	--	--	--	--	--	--	--	--	--	--	--	--	--	--	--	--	--	--	--	--	--	--	--	--	--	--	--	--	--	--	--	--	--	--	--	--	--	--	--	--	--	--	--	--	--	--	--	--	--	--	--	--	--	--	--	--	--	--	--	--	--	--	--	--	--	--	--	--	--	--	--	--	--	--	--	--	--	--	--	--	--	--	--	--	--	--	--	--	--	--	--	--	--	--	--	--	--	--	--	--	--	--	--	--	--	--	--	--	--	--	--	--	--	--	--	--	--	--	--	--	--	--	--	--	--	--	--	--	--	--	--	--	--	--	--	--	--	--	--	--	--	--	--	--	--	--	--	--	--	--	--	--	--	--	--	--	--	--	--	--	--	--	--	--	--	--	--	--	--	--	--	--	--	--	--	--	--	--	--	--	--	--	--	--	--	--	--	--	--	--	--	--	--	--	--	--	--	--	--	--	--	--	--	--	--	--	--	--	--	--	--	--	--	--	--	--	--	--	--	--	--	--	--	--	--	--	--	--	--	--	--	--	--	--	--	--	--	--	--	--	--	--	--	--	--	--	--	--	--	--	--	--	--	--	--	--	--	--	--	--	--	--	--	--	--	--	--	--	--	--	--	--	--	--	--	--	--	--	--	--	--	--	--	--	--	--	--	--	--	--	--	--	--	--	--	--	--	--	--	--	--	--	--	--	--	--	--	--	--	--	--	--	--	--	--	--	--	--	--	--	--	--	--	--	--	--	--	--	--	--	--	--	--	--	--	--	--	--	--	--	--	--	--	--	--	--	--	--	--	--	--	--	--	--	--	--	--	--	--	--	--	--	--	--	--	--	--	--	--	--	--	--	--	--	--	--	--	--	--	--	--	--	--	--	--	--	--	--	--	--	--	--	--	--	--	--	--	--	--	--	--	--	--	--	--	--	--	--	--	--	--	--	--	--	--	--	--	--	--	--	--	--	--	--	--	--	--	--	--	--	--	--	--	--	--	--	--	--	--	--	--	--	--	--	--	--	--	--	--	--	--	--	--	--	--	--	--	--	--	--	--	--	--	--	--	--	--	--	--	--	--	--	--	--	--	--	--	--	--	--	--	--	--	--	--	--	--	--	--	--	--	--	--	--	--	--	--	--	--	--	--	--	--	--	--	--	--	--	--	--	--	--	--	--	--	--	--	--	--	--	--	--	--	--	--	--	--	--	--	--	--	--	--	--	--	--	--	--	--	--	--	--	--	--	--	--	--	--	--	--	--	--	--	--	--	--	--	--	--	--	--	--	--	--	--	--	--	--	--	--	--	--	--	--	--	--	--	--	--	--	--	--	--	--	--	--	--	--	--	--	--	--	--	--	--	--	--	--	--	--	--	--	--	--	--	--	--	--	--	--	--	--	--	--	--	--	--	--	--	--	--	--	--	--	--	--	--	--	--	--	--	--	--	--	--	--	--	--	--	--	--	--	--	--	--	--	--	--	--	--	--	--	--	--	--	--	--	--	--	--	--	--	--	--	--	--	--	--	--	--	--	--	--	--	--	--	--	--	--	--	--	--	--	--	--	--	--	--	--	--	--	--	--	--	--	--	--	--	--	--	--	--	--	--	--	--	--	--	--	--	--	--	--	--	--	--	--	--	--	--	--	--	--	--	--	--	--	--	--	--	--	--	--	--	--	--	--	--	--	--	--	--	--	--	--	--	--	--	--	--	--	--	--	--	--	--	--	--	--	--	--	--	--	--	--	--	--	--	--	--	--	--	--	--

Observação

Composição de Referência: CPOS/CDHU 44.03.300. A composição foi ajustada para utilizar os insumos e a mão de obra conforme a base SINAPI, garantindo maior aderência aos parâmetros de mercado e normativas vigentes. Apenas os insumos que não possuem correspondência na base

14.3.6	Código	Banco	Descrição	Tipo	Und	Quant.	Valor Unit	Total	
Composição	CPU2561	Próprio	TORNEIRA MISTURADOR CLÍNICA DE MESA COM AREJADOR ARTICULADO, ACIONAMENTO COTOVELO	INHÍ - INSTALAÇÕES	UN	1,0000000	373,20	373,20	
Composição	88267	SINAPI	ENCANADOR OU BOMBEIRO HIDRÁULICO COM ENCARGOS COMPLEMENTARES	Livro SINAPI: Cálculos e	H	1,4000000	30,48	42,67	
Composição	88248	SINAPI	AUXILIAR DE ENCANADOR OU BOMBEIRO HIDRÁULICO COM ENCARGOS COMPLEMENTARES	Livro SINAPI: Cálculos e	H	1,4000000	24,48	34,27	
Auxiliar				Parâmetros					
Insumo	O.11.000.066028	CPOS/CDHU	TORNEIRA MISTURADOR CLÍNICA DE MESA COM AREJADOR ARTICULADO, ACIONAMENTO COTOVELO; REF. CERTIVA,	Material	UN	1,0000000	296,09	296,09	
Insumo	B.07.000.069552	CPOS/CDHU	FITA TEFLON DE 18 MM	Material	m	0,9400000	0,19	0,17	
				MO sem	60,34	LS =>	0,00	MO com LS =>	60,34
				Valor do	70,60			Valor com BDI =>	443,80

Observação

Composição de Referência: CPOS/CDHU 44.03.316. A composição foi ajustada para utilizar os insumos e a mão de obra conforme a base SINAPI, garantindo maior aderência aos parâmetros de mercado e normativas vigentes. Apenas os insumos que não possuem correspondência na base

14.3.7	Código	Banco	Descrição	Tipo	Und	Quant.	Valor Unit	Total	
Composição	CPU2562	Próprio	TORNEIRA DE MESA COM FECHAMENTO AUTOMÁTICO, LINHA DECAMATIC ECO, REF.1173.C, DECA OU SIMILAR	INHÍ - INSTALAÇÕES	UN	1,0000000	279,59	279,59	
Composição	88316	SINAPI	SERVENTE COM ENCARGOS COMPLEMENTARES	Livro SINAPI: Cálculos e	H	0,5000000	22,64	11,32	
Composição	88267	SINAPI	ENCANADOR OU BOMBEIRO HIDRÁULICO COM ENCARGOS COMPLEMENTARES	Livro SINAPI: Cálculos e Parâmetros	H	0,5000000	30,48	15,24	
Auxiliar									
Insumo	981	ORSE	Fita veda rosca 18mm	Material	m	0,5000000	0,26	0,13	
Insumo	10053	ORSE	Torneira de mesa com fechamento automático, ref.1173, linha Decamatic Eco, DECA ou similar	Material	un	1,0000000	252,90	252,90	
				MO sem	20,34	LS =>	0,00	MO com LS =>	20,34

Obra: Unidade Básica de Saúde Porte 1 - Área Construída: 389,78m²
Data: 02/03/2026
Bancos: SINAPI (07/2025) - CPOs/CDHU (06/2025) - SBC (08/2025) - ORSE (06/2025) - IOPEs (05/2025) - EMOP (07/2025) - SIURB (01/2025)
BDI: 23,54%
Revisão: 0,00
Local: Rua Pedro Gonçalves de Lima, nº171, Bairro Bela Vista, Presidente Olegário-MG

Item	Código	Banco	Descrição	Und	Und	Quant.			Total
				Valor do	52,89	Valor com BDI =>			332,48

Observação
Composição de Referência: ORSE 9676. A composição foi ajustada para utilizar os insumos e a mão de obra conforme a base SINAPI, garantindo maior aderência aos parâmetros de mercado e normativas vigentes. Apenas os insumos que não possuem correspondência na base SINAPI foram

14.3.8	Código	Banco	Descrição	Tipo	Und	Quant.	Valor Unit	Total	
Composição	CPU2690	Próprio	TORNEIRA PARA LAVATÓRIO, DE MESA, CROMADA, BICA ALTA, REF.: FLEX PLUS, 1198 C21, DA DECA OU SIMILAR.	INSTALAÇÕES	UN	1,0000000	407,68	407,68	
Composição	88316	SINAPI	SERVENTE COM ENCARGOS COMPLEMENTARES	Livro SINAPI: Cálculos e	H	3,8800000	22,64	88,06	
Composição	88267	SINAPI	ENCANADOR OU BOMBEIRO HIDRÁULICO COM ENCARGOS COMPLEMENTARES	Livro SINAPI: Cálculos e	H	0,5000000	30,48	15,24	
Insumo	00045334	SINAPI	FURO PARA TORNEIRA OU OUTROS ACESSÓRIOS EM BANCADA DE MARMORE/ GRANITO OU OUTRO TIPO DE PEDRA NATURAL	Serviços	UN	1,0000000	17,32	17,32	
Insumo	12610	ORSE	Torneira para lavatório, de mesa, cromada, bica alta, ref.: Flex Plus, 1198 C21, da DECA ou similar	Material	un	1,0000000	286,93	286,93	
Insumo	981	ORSE	Fita veda rosca 18mm	Material	m	0,5000000	0,26	0,13	
				MO sem	75,09	LS =>	0,00	MO com LS =>	75,09
				Valor do	77,13	Valor com BDI =>			484,81

Observação
Composição de Referência: ORSE 11747. A composição foi ajustada para utilizar os insumos e a mão de obra conforme a base SINAPI, garantindo maior aderência aos parâmetros de mercado e normativas vigentes. Apenas os insumos que não possuem correspondência na base SINAPI foram

14.3.9	Código	Banco	Descrição	Tipo	Und	Quant.	Valor Unit	Total	
Composição	CPU2563	Próprio	DUCHA HIGIÊNICA COM REGISTRO, LINHA DREAM, REF. 1984.C87.ACT.CR, DA DECA OU SIMILAR	INHÍ - INSTALAÇÕES	UN	1,0000000	816,77	816,77	
Composição	88267	SINAPI	ENCANADOR OU BOMBEIRO HIDRÁULICO COM ENCARGOS COMPLEMENTARES	Livro SINAPI: Cálculos e Parâmetros	H	0,5000000	30,48	15,24	
Auxiliar									
Insumo	981	ORSE	Fita veda rosca 18mm	Material	m	0,4200000	0,26	0,10	
Insumo	9833	ORSE	Ducha higiênica com registro, linha Dream, ref. 1984.C87.ACT.CR, da DECA ou similar	Material	un	1,0000000	801,43	801,43	
				MO sem	12,27	LS =>	0,00	MO com LS =>	12,27
				Valor do	154,53		Valor com BDI =>		971,30

Observação
Composição de Referência: ORSE 9503. A composição foi ajustada para utilizar os insumos e a mão de obra conforme a base SINAPI, garantindo maior aderência aos parâmetros de mercado e normativas vigentes. Apenas os insumos que não possuem correspondência na base SINAPI foram

14.3.10	Código	Banco	Descrição	Tipo	Und	Quant.	Valor Unit	Total	
Composição	CPU3143	Próprio	BARRA DE APOIO, RETA, FIXA, EM AÇO INOX, L=80CM, D=1 1/4", JACKWAL OU SIMILAR	INHÍ - INSTALAÇÕES HIDROS SANITÁRIAS	UN	1,0000000	224,26	224,26	
Composição	88309	SINAPI	PEDREIRO COM ENCARGOS COMPLEMENTARES	Livro SINAPI: Cálculos e	H	0,3000000	31,21	9,36	
Insumo	13877	ORSE	Barra de apoio, reta, fixa, em aço inox, l=80cm, d=1 1/4" - Jackwal ou similar	Material	un	1,0000000	214,90	214,90	
				MO sem	7,38	LS =>	0,00	MO com LS =>	7,38
				Valor do	42,42			Valor com BDI =>	266,68

Observação
Composição de Referência: ORSE 13113. A composição foi ajustada para utilizar os insumos e a mão de obra conforme a base SINAPI, garantindo maior aderência aos parâmetros de mercado e normativas vigentes. Apenas os insumos que não possuem correspondência na base SINAPI foram

14.3.12	Código	Banco	Descrição	Tipo	Und	Quant.	Valor Unit	Total	
Composição	100867	SINAPI	BARRA DE APOIO RETA, EM AÇO INOX POLIDO, COMPRIMENTO 70 CM, FIXADA NA PAREDE - FORNECIMENTO E INSTALAÇÃO.	Loças e Metais	UN	1,0000000	358,18	358,18	
Composição	88316	SINAPI	SERVENTE COM ENCARGOS COMPLEMENTARES	Livro SINAPI: Cálculos e	H	0,2988000	22,64	6,76	
Composição	88267	SINAPI	ENCANADOR OU BOMBEIRO HIDRÁULICO COM ENCARGOS COMPLEMENTARES	Livro SINAPI: Cálculos e	H	0,9485000	30,48	28,91	
Insumo	00036205	SINAPI	BARRA DE APOIO RETA, EM AÇO INOX POLIDO, COMPRIMENTO 70CM, DIÂMETRO MÍNIMO 3 CM	Material	UN	1,0000000	190,81	190,81	
Insumo	00004351	SINAPI	PARAFUSO NIQUELADO 3 1/2" COM ACABAMENTO CROMADO PARA FIXAR PEÇA SANITÁRIA, INCLUI PORCA CEGA, ARRUELA E	Material	UN	6,0000000	21,95	131,70	
				MO sem	28,10	LS =>	0,00	MO com LS =>	28,10
				Valor do	67,76	Valor com BDI =>			425,94

14.3.13	Código	Banco	Descrição	Tipo	Und	Quant.	Valor Unit	Total	
Composição	CPU2105	Próprio	RALO SECO PVC QUADRADO 15x15 COM GRELHA	53	UN	1,0000000	107,82	107,82	
Composição	88267	SINAPI	ENCANADOR OU BOMBEIRO HIDRÁULICO COM ENCARGOS COMPLEMENTARES	Livro SINAPI: Cálculos e	H	0,8640000	30,48	26,33	
Composição	88248	SINAPI	AUXILIAR DE ENCANADOR OU BOMBEIRO HIDRÁULICO COM ENCARGOS COMPLEMENTARES	Livro SINAPI: Cálculos e	H	0,8640000	24,48	21,15	
Insumo	00011731	SINAPI	GRELHA FIXA, EM PVC BRANCA, QUADRADA, 150 X 150 MM, PARA RALOS E CAIXAS	Material	UN	1,0000000	9,11	9,11	
Insumo	000386	SBC	SOLUCAO LIMPADORA PARA PVC EMBALAGEM 200cc	Material	UN	0,2000000	26,05	5,21	
Insumo	00021059	SINAPI	RALO FOFO COM REQUADRO, QUADRADO 150 X 150 MM	Material	UN	1,0000000	44,43	44,43	
Insumo	003389	SBC	ADESIVO PARA PVC bisnaga de 75 gramas	Material	UN	0,1000000	15,90	1,59	
				MO sem	37,23	LS =>	0,00	MO com LS =>	37,23
				Valor do	20,39	Valor com BDI =>			128,21

Observação
Composição de Referência: SBC 053037. Alteração do insumo SBC 007506 para o insumo SINAPI 00021059

14.3.14	Código	Banco	Descrição	Tipo	Und	Quant.	Valor Unit	Total	
Composição	CPU3144	Próprio	ESTACAO DE CHAMADA DE LEITO COM INTERRUPTOR DE EMBUTIR COM COMANDOS DE CHAMADAS, EMERGENCIA E	INHÍ - INSTALAÇÕES	UN	1,0000000	523,08	523,08	
Composição	88316	SINAPI	SERVENTE COM ENCARGOS COMPLEMENTARES	Livro SINAPI: Cálculos e Parâmetros	H	0,5000000	22,64	11,32	
Auxiliar									
Composição	88264	SINAPI	ELETRICISTA COM ENCARGOS COMPLEMENTARES	Livro SINAPI: Cálculos e	H	0,5000000	31,63	15,81	
Insumo	13302	EMOP	ESTACAO DE CHAMADA DE LEITO, HOSPITALAR, C/INTER.DE EMBUTIR C/COM.DE CHAMADAS, E MERG.PRES.FIX.SOBRE	Material	UN	1,0000000	495,95	495,95	
				MO sem	20,58	LS =>	0,00	MO com LS =>	20,58
				Valor do	98,96			Valor com BDI =>	622,04

Observação
Composição de Referência: EMOP 18.050.0120-0. A composição foi ajustada para utilizar os insumos e a mão de obra conforme a base SINAPI, garantindo maior aderência aos parâmetros de mercado e normativas vigentes. Apenas os insumos que não possuem correspondência na base

15.1.1	Código	Banco	Descrição	Tipo	Und	Quant.	Valor Unit	Total	
Composição	CPU2565	Próprio	ACOPLAMENTO RANHURADO EM FERRO FUNDIDO DN 60,3mm 2"	INHÍ - INSTALAÇÕES	UN	1,0000000	75,03	75,03	
Composição	88248	SINAPI	AUXILIAR DE ENCANADOR OU BOMBEIRO HIDRÁULICO COM ENCARGOS COMPLEMENTARES	Livro SINAPI: Cálculos e	H	0,1090000	24,48	2,66	
Composição	88267	SINAPI	ENCANADOR OU BOMBEIRO HIDRÁULICO COM ENCARGOS COMPLEMENTARES	Livro SINAPI: Cálculos e	H	0,1090000	30,48	3,32	
Auxiliar				Parâmetros					
Insumo	062248	SBC	ACOPLAMENTO RIGIDO EM FERRO FUNDIDO RANHURADO DN 50mm	Material	UN	1,0000000	20,49	20,49	
Insumo	062090	SBC	JUNTA RAPID P/PEÇA F.FUNDIDO JR SMU 50mm x 39,5mm	Material	UN	1,0000000	48,56	48,56	
				MO sem	4,69	LS =>	0,00	MO com LS =>	4,69
				Valor do	14,19	Valor com BDI =>			89,22

Observação
Composição de Referência: SBC 054668. A composição foi ajustada para utilizar os insumos e a mão de obra conforme a base SINAPI, garantindo maior aderência aos parâmetros de mercado e normativas vigentes. Apenas os insumos que não possuem correspondência na base SINAPI foram

15.1.2	Código	Banco	Descrição	Tipo	Und	Quant.	Valor Unit	Total	
Composição	103039	SINAPI	REGISTRO DE ESFERA, PVC, ROSCÁVEL, COM VOLANTE, 1 1/2" - FORNECIMENTO E INSTALAÇÃO. AF_08/2021	Válvulas e Registros para	UN	1,0000000	49,51	49,51	
Composição	88267	SINAPI	ENCANADOR OU BOMBEIRO HIDRÁULICO COM ENCARGOS COMPLEMENTARES	Livro SINAPI: Cálculos e	H	0,2633000	30,48	8,02	
Composição	88248	SINAPI	AUXILIAR DE ENCANADOR OU BOMBEIRO HIDRÁULICO COM ENCARGOS COMPLEMENTARES	Livro SINAPI: Cálculos e	H	0,2633000	24,48	6,44	
Insumo	00003148	SINAPI	FITA VEDA ROSCA, EM PTFE, ROLO DE 18 MM X 50 M (L X C)	Material	UN	0,0192000	14,71	0,28	
Insumo	00011672	SINAPI	REGISTRO DE ESFERA, PVC, COM VOLANTE, VS, ROSCAVEL, DN 1 1/2", COM CORPO DIVIDIDO	Material	UN	1,0000000	34,77	34,77	
				MO sem	11,34	LS =>	0,00	MO com LS =>	11,34
				Valor do	9,36	Valor com BDI =>			56,87

15.1.3	Código	Banco	Descrição	Tipo	Und	Quant.	Valor Unit	Total	
Composição	94492	SINAPI	REGISTRO DE ESFERA, PVC, SOLDÁVEL, COM VOLANTE, DN 50 MM - FORNECIMENTO E INSTALAÇÃO. AF_08/2021	Válvulas e Registros para	UN	1,0000000	42,84	42,84	
Composição	88267	SINAPI	ENCANADOR OU BOMBEIRO HIDRÁULICO COM ENCARGOS COMPLEMENTARES	Livro SINAPI: Cálculos e	H	0,1133000	30,48	3,45	
Composição	88248	SINAPI	AUXILIAR DE ENCANADOR OU BOMBEIRO HIDRÁULICO COM ENCARGOS COMPLEMENTARES	Livro SINAPI: Cálculos e	H	0,1133000	24,48	2,77	
Insumo	00038383	SINAPI	LIXA D'AGUA EM FOLHA, COR PRETA, GRAO 100	Material	UN	0,0114000	2,61	0,02	
Insumo	00011677	SINAPI	REGISTRO DE ESFERA, PVC, COM VOLANTE, VS, SOLDÁVEL, DN 50 MM, COM CORPO DIVIDIDO	Material	UN	1,0000000	33,80	33,80	
Insumo	00020080	SINAPI	ADESIVO PLÁSTICO PARA PVC, FRASCO COM 175 GR	Material	UN	0,0714000	20,99	1,49	
Insumo	00020083	SINAPI	SOLUCAO PREPARADORA / LIMPADORA PARA PVC, FRASCO COM 1000 CM3	Material	UN	0,0180000	72,87	1,31	
				MO sem	4,88	LS =>	0,00	MO com LS =>	4,88
				Valor do	8,10	Valor com BDI =>			50,94

15.1.4	Código	Banco	Descrição	Tipo	Und	Quant.	Valor Unit	Total	
Composição	94681	SINAPI	CURVA 90 GRAUS, PVC, SOLDÁVEL, DN 60 MM, INSTALADO EM RESERVAÇÃO PREDIAL DE ÁGUA - FORNECIMENTO E	Instalações Hidráulicas -	UN	1,0000000	46,78	46,78	
Composição	88248	SINAPI	AUXILIAR DE ENCANADOR OU BOMBEIRO HIDRÁULICO COM ENCARGOS COMPLEMENTARES	Livro SINAPI: Cálculos e	H	0,1885000	24,48	4,61	
Composição	88267	SINAPI	ENCANADOR OU BOMBEIRO HIDRÁULICO COM ENCARGOS COMPLEMENTARES	Livro SINAPI: Cálculos e	H	0,1885000	30,48	5,74	
Insumo	00000122	SINAPI	ADESIVO PLÁSTICO PARA PVC, FRASCO COM "850" GR	Material	UN	0,0212000	64,32	1,36	
Insumo	00038383	SINAPI	LIXA D'AGUA EM FOLHA, COR PRETA, GRAO 100	Material	UN	0,0210000	2,61	0,05	
Insumo	00011625	SINAPI	CURVA DE PVC 90 GRAUS, SOLDÁVEL, 60 MM, COR MARROM, PARA AGUA FRIA PREDIAL	Material	UN	1,0000000	32,84	32,84	
Insumo	00020083	SINAPI	SOLUCAO PREPARADORA / LIMPADORA PARA PVC, FRASCO COM 1000 CM3	Material	UN	0,0300000	72,87	2,18	
				MO sem	8,11	LS =>	0,00	MO com LS =>	8,11
				Valor do	8,85	Valor com BDI =>			55,63

15.1.5	Código	Banco	Descrição	Tipo	Und	Quant.	Valor Unit	Total
--------	--------	-------	-----------	------	-----	--------	------------	-------

COMPOSIÇÕES ANALÍTICAS DE PREÇOS UNITÁRIOS

Obra: Unidade Básica de Saúde Porte 1 - Área Construída: 389,78m²
Data: 02/03/2026
Bancos: SINAPI (07/2025) - CPOS/CDHU (06/2025) - SBC (08/2025) - ORSE (06/2025) - IOPEs (05/2025) - EMOP (07/2025) - SIURB (01/2025)
BDI: 23,54%
Revisão: 0,00
Local: Rua Pedro Gonçalves de Lima, nº171, Bairro Bela Vista, Presidente Olegário-MG

Item	Código	Banco	Descrição	Und	Und	Quant.			Total
Composição	94662	SINAPI	ADAPTADOR CURTO COM BOLSA E ROSCA PARA REGISTRO, PVC, SOLDÁVEL, DN 50 MM X 1 1/2", INSTALADO EM RESERVAÇÃO	Instalações Hidráulicas -	UN	1,0000000	10,90		10,90
Composição	88267	SINAPI	ENCANADOR OU BOMBEIRO HIDRÁULICO COM ENCARGOS COMPLEMENTARES	Livro SINAPI: Cálculos e	H	0,0934000	30,48		2,84
Composição	88248	SINAPI	AUXILIAR DE ENCANADOR OU BOMBEIRO HIDRÁULICO COM ENCARGOS COMPLEMENTARES	Livro SINAPI: Cálculos e	H	0,0934000	24,48		2,28
Insumo	0000112	SINAPI	ADAPTADOR PVC SOLDÁVEL, CURTO COM BOLSA E ROSCA, 50 MM X 1 1/2", PARA AGUA FRIA	Material	UN	1,0000000	4,30		4,30
Insumo	00003148	SINAPI	FITA VEDA ROSCA, EM PTFE, ROLO DE 18 MM X 50 M (L X C)	Material	UN	0,0096000	14,71		0,14
Insumo	00001122	SINAPI	ADESIVO PLÁSTICO PARA PVC, FRASCO COM "850" GR	Material	UN	0,0082000	64,32		0,52
Insumo	00038383	SINAPI	LIXA D'AGUA EM FOLHA, COR PRETA, GRAO 100	Material	UN	0,0078000	2,61		0,02
Insumo	00020083	SINAPI	SOLUÇÃO PREPARADORA / LIMPADORA PARA PVC, FRASCO COM 1000 CM3	Material	UN	0,0110000	72,87		0,80
				MO sem	4,02	LS =>	0,00	MO com LS =>	4,02
				Valor do	2,06			Valor com BDI =>	12,96

15.1.6	Código	Banco	Descrição	Tipo	Und	Quant.	Valor Unit	Total	
Composição	103986	SINAPI	CURVA 90 GRAUS, PVC, SOLDÁVEL, DN 50MM, INSTALADO EM RAMAL DE DISTRIBUIÇÃO DE ÁGUA - FORNECIMENTO E	Instalações Prediais de	UN	1,0000000	27,95	27,95	
Composição	88248	SINAPI	AUXILIAR DE ENCANADOR OU BOMBEIRO HIDRÁULICO COM ENCARGOS COMPLEMENTARES	Livro SINAPI: Cálculos e	H	0,2294000	24,48	5,61	
Composição	88267	SINAPI	ENCANADOR OU BOMBEIRO HIDRÁULICO COM ENCARGOS COMPLEMENTARES	Livro SINAPI: Cálculos e	H	0,2294000	30,48	6,99	
Insumo	00020083	SINAPI	SOLUÇÃO PREPARADORA / LIMPADORA PARA PVC, FRASCO COM 1000 CM3	Material	UN	0,0220000	72,87	1,60	
Insumo	00001959	SINAPI	CURVA DE PVC 90 GRAUS, SOLDÁVEL, 50 MM, COR MARROM, PARA AGUA FRIA PREDIAL	Material	UN	1,0000000	12,56	12,56	
Insumo	00038383	SINAPI	LIXA D'AGUA EM FOLHA, COR PRETA, GRAO 100	Material	UN	0,0510000	2,61	0,13	
Insumo	00001122	SINAPI	ADESIVO PLASTICO PARA PVC, FRASCO COM "850" GR	Material	UN	0,0165000	64,32	1,06	
				MO sem	9,88	LS =>	0,00	MO com LS =>	9,88
				Valor do	5,28			Valor com BDI =>	33,23

15.1.7	Código	Banco	Descrição	Tipo	Und	Quant.	Valor Unit	Total	
Composição	103979	SINAPI	TUBO PVC, SOLDÁVEL, DE 50MM, INSTALADO EM RAMAL DE DISTRIBUIÇÃO DE ÁGUA - FORNECIMENTO E INSTALAÇÃO.	Instalações Prediais de	M	1,0000000	30,38	30,38	
Composição	88248	SINAPI	AUXILIAR DE ENCANADOR OU BOMBEIRO HIDRÁULICO COM ENCARGOS COMPLEMENTARES	Livro SINAPI: Cálculos e	H	0,2677000	24,48	6,55	
Composição	88267	SINAPI	ENCANADOR OU BOMBEIRO HIDRÁULICO COM ENCARGOS COMPLEMENTARES	Livro SINAPI: Cálculos e	H	0,2677000	30,48	8,15	
Insumo	00038383	SINAPI	LIXA D'AGUA EM FOLHA, COR PRETA, GRAO 100	Material	UN	0,0312000	2,61	0,08	
Insumo	00009875	SINAPI	TUBO PVC, SOLDÁVEL, DE 50 MM, AGUA FRIA (NBR-5648)	Material	M	1,0493000	14,87	15,60	
				MO sem	11,53	LS =>	0,00	MO com LS =>	11,53
				Valor do	5,74			Valor com BDI =>	36,12

15.1.8	Código	Banco	Descrição	Tipo	Und	Quant.	Valor Unit	Total	
Composição	CPUZ556	Próprio	HIDRÔMETRO EM BRONZE, DIÂMETRO DE 40 MM (1 1/2")	INHI - INSTALAÇÕES	UN	1,0000000	1.078,92	1.078,92	
Composição Auxiliar	88267	SINAPI	ENCANADOR OU BOMBEIRO HIDRÁULICO COM ENCARGOS COMPLEMENTARES	Livro SINAPI: Cálculos e Parâmetros	H	1,2000000	30,48	36,57	
Composição	88248	SINAPI	AUXILIAR DE ENCANADOR OU BOMBEIRO HIDRÁULICO COM ENCARGOS COMPLEMENTARES	Livro SINAPI: Cálculos e	H	1,2000000	24,48	29,37	
Insumo	O.09.000.063552	CPOS/CDHU	HIDRÔMETRO EM BRONZE, DIÂMETRO 40 MM (1 1/2)	Material	un	1,0000000	1.012,98	1.012,98	
				MO sem	51,72	LS =>	0,00	MO com LS =>	51,72
				Valor do	204,13			Valor com BDI =>	1.283,05

Observação
Composição de Referência: CPOS/CDHU 45.03.110. A composição foi ajustada para utilizar os insumos e a mão de obra conforme a base SINAPI, garantindo maior aderência aos parâmetros de mercado e normativas vigentes. Apenas os insumos que não possuem correspondência na base.

15.1.9	Código	Banco	Descrição	Tipo	Und	Quant.	Valor Unit	Total	
Composição	89353	SINAPI	REGISTRO DE GAVETA BRUTO, LATÃO, ROSCÁVEL, 3/4" - FORNECIMENTO E INSTALAÇÃO. AF_08/2021	Válvulas e Registros para	UN	1,0000000	62,55	62,55	
Composição	88267	SINAPI	ENCANADOR OU BOMBEIRO HIDRÁULICO COM ENCARGOS COMPLEMENTARES	Livro SINAPI: Cálculos e	H	0,1102000	30,48	3,35	
Composição	88248	SINAPI	AUXILIAR DE ENCANADOR OU BOMBEIRO HIDRÁULICO COM ENCARGOS COMPLEMENTARES	Livro SINAPI: Cálculos e	H	0,1102000	24,48	2,69	
Insumo	00000016	SINAPI	REGISTRO GAVETA BRUTO EM LATÃO FORJADO, BITOLA 3/4"	Material	UN	1,0000000	56,36	56,36	
Insumo	00003148	SINAPI	FITA VEDA ROSCA, EM PTFE, ROLO DE 18 MM X 50 M (L X C)	Material	UN	0,0106000	14,71	0,15	
				MO sem	4,74	LS =>	0,00	MO com LS =>	4,74
				Valor do	11,83			Valor com BDI =>	74,38

15.1.10	Código	Banco	Descrição	Tipo	Und	Quant.	Valor Unit	Total	
Composição	94794	SINAPI	REGISTRO DE GAVETA BRUTO, LATÃO, ROSCÁVEL, 1 1/2", COM ACABAMENTO E CANOPLA CROMADOS - FORNECIMENTO E	Válvulas e Registros para	UN	1,0000000	265,61	265,61	
Composição	88267	SINAPI	ENCANADOR OU BOMBEIRO HIDRÁULICO COM ENCARGOS COMPLEMENTARES	Livro SINAPI: Cálculos e	H	0,3743000	30,48	11,40	
Composição	88248	SINAPI	AUXILIAR DE ENCANADOR OU BOMBEIRO HIDRÁULICO COM ENCARGOS COMPLEMENTARES	Livro SINAPI: Cálculos e	H	0,3743000	24,48	9,16	
Insumo	00006015	SINAPI	REGISTRO GAVETA COM ACABAMENTO E CANOPLA CROMADOS, SIMPLÉS, BITOLA 1 1/2"	Material	UN	1,0000000	244,77	244,77	
Insumo	00003148	SINAPI	FITA VEDA ROSCA, EM PTFE, ROLO DE 18 MM X 50 M (L X C)	Material	UN	0,0192000	14,71	0,28	
				MO sem	16,12	LS =>	0,00	MO com LS =>	16,12
				Valor do	50,25			Valor com BDI =>	315,86

15.1.11	Código	Banco	Descrição	Tipo	Und	Quant.	Valor Unit	Total	
Composição	89987	SINAPI	REGISTRO DE GAVETA BRUTO, LATÃO, ROSCÁVEL, 3/4", COM ACABAMENTO E CANOPLA CROMADOS - FORNECIMENTO E	Válvulas e Registros para	UN	1,0000000	149,80	149,80	
Composição	88248	SINAPI	AUXILIAR DE ENCANADOR OU BOMBEIRO HIDRÁULICO COM ENCARGOS COMPLEMENTARES	Livro SINAPI: Cálculos e	H	0,2212000	24,48	5,41	
Composição	88267	SINAPI	ENCANADOR OU BOMBEIRO HIDRÁULICO COM ENCARGOS COMPLEMENTARES	Livro SINAPI: Cálculos e	H	0,2212000	30,48	6,74	
Insumo	00003148	SINAPI	FITA VEDA ROSCA, EM PTFE, ROLO DE 18 MM X 50 M (L X C)	Material	UN	0,0108000	14,71	0,15	
Insumo	00006005	SINAPI	REGISTRO GAVETA COM ACABAMENTO E CANOPLA CROMADOS, SIMPLÉS, BITOLA 3/4"	Material	UN	1,0000000	137,50	137,50	
				MO sem	9,53	LS =>	0,00	MO com LS =>	9,53
				Valor do	28,34			Valor com BDI =>	178,14

15.1.12	Código	Banco	Descrição	Tipo	Und	Quant.	Valor Unit	Total	
Composição	89085	SINAPI	REGISTRO DE PRESSÃO BRUTO, LATÃO, ROSCÁVEL, 3/4", COM ACABAMENTO E CANOPLA CROMADOS - FORNECIMENTO E	Válvulas e Registros para	UN	1,0000000	141,99	141,99	
Composição	88267	SINAPI	ENCANADOR OU BOMBEIRO HIDRÁULICO COM ENCARGOS COMPLEMENTARES	Livro SINAPI: Cálculos e	H	0,2212000	30,48	6,74	
Composição	88248	SINAPI	AUXILIAR DE ENCANADOR OU BOMBEIRO HIDRÁULICO COM ENCARGOS COMPLEMENTARES	Livro SINAPI: Cálculos e	H	0,2212000	24,48	5,41	
Insumo	00003148	SINAPI	FITA VEDA ROSCA, EM PTFE, ROLO DE 18 MM X 50 M (L X C)	Material	UN	0,0106000	14,71	0,15	
Insumo	00006024	SINAPI	REGISTRO PRESSÃO COM ACABAMENTO E CANOPLA CROMADA, SIMPLÉS, BITOLA 3/4"	Material	UN	1,0000000	129,69	129,69	
				MO sem	9,53	LS ==>	0,00	MO com LS ==>	9,53
				Valor do	26,86			Valor com BDI ==>	168,85

15.1.13	Código	Banco	Descrição	Tipo	Und	Quant.	Valor Unit	Total	
Composição	92365	SINAPI	TUBO DE AÇO GALVANIZADO COM COSTURA, CLASSE MÉDIA, DN 40 (1 1/2"), CONEXÃO ROSQUEADA, INSTALADO EM REDE DE	Instalações de Gás e	M	1,0000000	80,23	80,23	
Composição	88267	SINAPI	ENCANADOR OU BOMBEIRO HIDRÁULICO COM ENCARGOS COMPLEMENTARES	Livro SINAPI: Cálculos e	H	0,1940000	30,48	5,91	
Composição	88248	SINAPI	AUXILIAR DE ENCANADOR OU BOMBEIRO HIDRÁULICO COM ENCARGOS COMPLEMENTARES	Livro SINAPI: Cálculos e	H	0,1940000	24,48	4,74	
Insumo	00007697	SINAPI	TUBO AÇO GALVANIZADO COM COSTURA, CLASSE MÉDIA, DN 1 1/2", E = "3,25" MM, PESO "3,61" KG/M (NBR 5580)	Material	M	1,0390000	66,97	69,58	
				MO sem	8,35	LS =>	0,00	MO com LS =>	8,35
				Valor do	15,17			Valor com BDI =>	95,40

15.1.14	Código	Banco	Descrição	Tipo	Und	Quant.	Valor Unit	Total	
Composição	92336	SINAPI	TUBO DE AÇO GALVANIZADO COM COSTURA, CLASSE MÉDIA, CONEXÃO RANHURADA, DN 65 (2 1/2"), INSTALADO EM	Instalações de Gás e	M	1,0000000	141,33	141,33	
Composição	88267	SINAPI	ENCANADOR OU BOMBEIRO HIDRÁULICO COM ENCARGOS COMPLEMENTARES	Livro SINAPI: Cálculos e	H	0,3060000	30,48	9,32	
Composição	88248	SINAPI	AUXILIAR DE ENCANADOR OU BOMBEIRO HIDRÁULICO COM ENCARGOS COMPLEMENTARES	Livro SINAPI: Cálculos e	H	0,3060000	24,48	7,49	
Insumo	00007701	SINAPI	TUBO AÇO GALVANIZADO COM COSTURA, CLASSE MEDIA, DN 2 1/2", E = "3,65" MM, PESO "6,51" KG/M (NBR 5580)	Material	M	1,0390000	119,85	124,52	
				MO sem	13,18	LS =>	0,00	MO com LS =>	13,18
				Valor do	26,73			Valor com BDI =>	168,06

15.1.15	Código	Banco	Descrição	Tipo	Und	Quant.	Valor Unit	Total	
Composição	89373	SINAPI	LULA DE REDUÇÃO, PVC, SOLDÁVEL, DN 25MM X 20MM, INSTALADO EM RAMAL OU SUB-RAMAL DE ÁGUA - FORNECIMENTO E	Instalações Prediais de	UN	1,0000000	7,49	7,49	
Composição	88248	SINAPI	AUXILIAR DE ENCANADOR OU BOMBEIRO HIDRÁULICO COM ENCARGOS COMPLEMENTARES	Livro SINAPI: Cálculos e	H	0,0944000	24,48	2,31	
Composição	88267	SINAPI	ENCANADOR OU BOMBEIRO HIDRÁULICO COM ENCARGOS COMPLEMENTARES	Livro SINAPI: Cálculos e	H	0,0944000	30,48	2,87	
Insumo	00038383	SINAPI	LIXA D'AGUA EM FOLHA, COR PRETA, GRAO 100	Material	UN	0,0315000	2,61	0,08	
Insumo	00001122	SINAPI	ADESIVO PLÁSTICO PARA PVC, FRASCO COM "850" GR	Material	UN	0,0059000	64,32	0,37	
Insumo	00003868	SINAPI	LULA DE REDUÇAO SOLDÁVEL, PVC, 25 MM X 20 MM, PARA AGUA FRIA PREDIAL	Material	UN	1,0000000	1,35	1,35	
Insumo	00020083	SINAPI	SOLUCAO PREPARADORA / LIMPADORA PARA PVC, FRASCO COM 1000 CM3	Material	UN	0,0070000	72,87	0,51	
				MO sem	4,06	LS ==>	0,00	MO com LS ==>	4,06
				Valor do	1,41			Valor com BDI ==>	8,90

15.1.16	Código	Banco	Descrição	Tipo	Und	Quant.	Valor Unit	Total	
Composição	89593	SINAPI	LULA COM ROSCA, PVC, SOLDÁVEL, DN 50MM X 1 1/2, INSTALADO EM PRIMADA DE ÁGUA - FORNECIMENTO E INSTALAÇÃO.	Instalações Prediais de	UN	1,0000000	23,69	23,69	
Composição	88267	SINAPI	ENCANADOR OU BOMBEIRO HIDRÁULICO COM ENCARGOS COMPLEMENTARES	Livro SINAPI: Cálculos e	H	0,0735000	30,48	2,24	
Composição	88248	SINAPI	AUXILIAR DE ENCANADOR OU BOMBEIRO HIDRÁULICO COM ENCARGOS COMPLEMENTARES	Livro SINAPI: Cálculos e	H	0,0735000	24,48	1,79	
Insumo	00003871	SINAPI	LULA SOLDÁVEL COM ROSCA, PVC, 50 MM X 1 1/2", PARA AGUA FRIA PREDIAL	Material	UN	1,0000000	17,60	17,60	
Insumo	00001122	SINAPI	ADESIVO PLÁSTICO PARA PVC, FRASCO COM "850" GR	Material	UN	0,0129000	64,32	0,82	
Insumo	00020083	SINAPI	SOLUCAO PREPARADORA / LIMPADORA PARA PVC, FRASCO COM 1000 CM3	Material	UN	0,0165000	72,87	1,20	
Insumo	00038383	SINAPI	LIXA D'AGUA EM FOLHA, COR PRETA, GRAO 100	Material	UN	0,0161000	2,61	0,04	
				MO sem	3,16	LS ==>	0,00	MO com LS ==>	3,16
				Valor do	4,48			Valor com BDI ==>	28,17

15.1.17	Código	Banco	Descrição	Tipo	Und	Quant.	Valor Unit	Total
Composição	94656	SINAPI	ADAPTADOR CURTO COM BOLSA E ROSCA PARA REGISTRO, PVC, SOLDÁVEL, DN 25 MM X 3/4", INSTALADO EM RESERVAÇÃO	Instalações Hidráulicas -	UN	1,0000000	3,55	3,55
Composição	88267	SINAPI	ENCANADOR OU BOMBEIRO HIDRÁULICO COM ENCARGOS COMPLEMENTARES	Livro SINAPI: Cálculos e	H	0,0384000	30,48	1,17
Composição	88248	SINAPI	AUXILIAR DE ENCANADOR OU BOMBEIRO HIDRÁULICO COM ENCARGOS COMPLEMENTARES	Livro SINAPI: Cálculos e	H	0,0384000	24,48	0,94
Insumo	00000065	SINAPI	ADAPTADOR PVC SOLDÁVEL, CURTO COM BOLSA E ROSCA, 25 MM X 3/4", PARA AGUA FRIA	Material	UN	1,0000000	0,86	0,86

COMPOSIÇÕES ANALÍTICAS DE PREÇOS UNITÁRIOS

Obra: Unidade Básica de Saúde Porte 1 - Área Construída: 389,78m²
Data: 02/03/2026
Bancos: SINAPI (07/2025) - CPOs/CDHU (06/2025) - SBC (08/2025) - ORSE (06/2025) - IOPEs (05/2025) - EMOP (07/2025) - SIURB (01/2025)
BDI: 23,54%
Revisão: 0,00
Local: Rua Pedro Gonçalves de Lima, nº171, Bairro Bela Vista, Presidente Olegário-MG

Item	Código	Banco	Descrição	Und	Und	Quant.		Total
Insumo	00003148	SINAPI	FITA VEDA ROSCA, EM PTFE, ROLO DE 18 MM X 50 M (L X C)	Material	UN	0,0053000	14,71	0,07
Insumo	00000122	SINAPI	ADESIVO PLASTICO PARA PVC, FRASCO COM "850" GR	Material	UN	0,0035000	64,32	0,22
Insumo	00020083	SINAPI	SOLUCAO PREPARADORA / LIMPADORA PARA PVC, FRASCO COM 1000 CM3	Material	UN	0,0040000	72,87	0,29
				MO sem	1,65	LS =>	0,00 MO com LS =>	1,65
				Valor do	0,67		Valor com BDI =>	4,22
15.1.18	Código	Banco	Descrição	Tipo	Und	Quant.	Valor Unit	Total
Composição	104003	SINAPI	BUCHA DE REDUÇÃO, CURTA, PVC, SOLDÁVEL, DN 50MM X 1 1/4", INSTALADO EM RAMAL DE	Instalações Prediais de	UN	1,0000000	17,41	17,41
Composição	88248	SINAPI	AUXILIAR DE ENCANADOR OU BOMBEIRO HIDRÁULICO COM ENCARGOS COMPLEMENTARES	Livro SINAPI: Cálculos e	H	0,1306000	24,48	3,19
Composição	88267	SINAPI	ENCANADOR OU BOMBEIRO HIDRÁULICO COM ENCARGOS COMPLEMENTARES	Livro SINAPI: Cálculos e	H	0,1306000	30,48	3,98
Insumo	00038383	SINAPI	LIXA D'AGUA EM FOLHA, COR PRETA, GRAO 100	Material	UN	0,0435000	2,61	0,11
Insumo	00000122	SINAPI	ADESIVO PLASTICO PARA PVC, FRASCO COM "850" GR	Material	UN	0,0129000	64,32	0,82
Insumo	00020083	SINAPI	SOLUCAO PREPARADORA / LIMPADORA PARA PVC, FRASCO COM 1000 CM3	Material	UN	0,0165000	72,87	1,20
Insumo	00000111	SINAPI	ADAPTADOR PVC SOLDÁVEL, CURTO COM BOLSA E ROSCA, 50 MM X 1 1/4", PARA AGUA FRIA	Material	UN	1,0000000	8,11	8,11
				MO sem	5,62	LS =>	0,00 MO com LS =>	5,62
				Valor do	3,29		Valor com BDI =>	20,70
15.1.19	Código	Banco	Descrição	Tipo	Und	Quant.	Valor Unit	Total
Composição	103948	SINAPI	BUCHA DE REDUÇÃO, CURTA, PVC, SOLDÁVEL, DN 32 X 25 MM, INSTALADO EM RAMAL OU SUB-RAMAL DE ÁGUA -	Instalações Prediais de	UN	1,0000000	8,31	8,31
Composição	88248	SINAPI	AUXILIAR DE ENCANADOR OU BOMBEIRO HIDRÁULICO COM ENCARGOS COMPLEMENTARES	Livro SINAPI: Cálculos e	H	0,1111000	24,48	2,71
Composição	88267	SINAPI	ENCANADOR OU BOMBEIRO HIDRÁULICO COM ENCARGOS COMPLEMENTARES	Livro SINAPI: Cálculos e	H	0,1111000	30,48	3,38
Insumo	00038383	SINAPI	LIXA D'AGUA EM FOLHA, COR PRETA, GRAO 100	Material	UN	0,0371000	2,61	0,09
Insumo	00020083	SINAPI	SOLUCAO PREPARADORA / LIMPADORA PARA PVC, FRASCO COM 1000 CM3	Material	UN	0,0095000	72,87	0,69
Insumo	00000122	SINAPI	ADESIVO PLASTICO PARA PVC, FRASCO COM "850" GR	Material	UN	0,0082000	64,32	0,52
Insumo	00000629	SINAPI	BUCHA DE REDUCAO DE PVC, SOLDÁVEL, CURTA, COM 32 X 25 MM, PARA AGUA FRIA PREDIAL	Material	UN	1,0000000	0,92	0,92
				MO sem	4,78	LS =>	0,00 MO com LS =>	4,78
				Valor do	1,57		Valor com BDI =>	9,88
15.1.20	Código	Banco	Descrição	Tipo	Und	Quant.	Valor Unit	Total
Composição	103966	SINAPI	BUCHA DE REDUÇÃO, LONGA, PVC, SOLDÁVEL, DN 50 X 25 MM, INSTALADO EM PRUMADA DE ÁGUA - FORNECIMENTO E	Instalações Prediais de	UN	1,0000000	9,56	9,56
Composição	88248	SINAPI	AUXILIAR DE ENCANADOR OU BOMBEIRO HIDRÁULICO COM ENCARGOS COMPLEMENTARES	Livro SINAPI: Cálculos e	H	0,0659000	24,48	1,61
Composição	88267	SINAPI	ENCANADOR OU BOMBEIRO HIDRÁULICO COM ENCARGOS COMPLEMENTARES	Livro SINAPI: Cálculos e	H	0,0659000	30,48	2,00
Insumo	00000122	SINAPI	ADESIVO PLASTICO PARA PVC, FRASCO COM "850" GR	Material	UN	0,0118000	64,32	0,75
Insumo	00020083	SINAPI	SOLUCAO PREPARADORA / LIMPADORA PARA PVC, FRASCO COM 1000 CM3	Material	UN	0,0150000	72,87	1,09
Insumo	00038383	SINAPI	LIXA D'AGUA EM FOLHA, COR PRETA, GRAO 100	Material	UN	0,0145000	2,61	0,03
Insumo	00000813	SINAPI	BUCHA DE REDUCAO DE PVC, SOLDÁVEL, LONGA, COM 50 X 25 MM, PARA AGUA FRIA PREDIAL	Material	UN	1,0000000	4,08	4,08
				MO sem	2,83	LS =>	0,00 MO com LS =>	2,83
				Valor do	1,80		Valor com BDI =>	11,36
15.1.21	Código	Banco	Descrição	Tipo	Und	Quant.	Valor Unit	Total
Composição	104003	SINAPI	BUCHA DE REDUÇÃO, LONGA, PVC, SOLDÁVEL, DN 50 X 32 MM, INSTALADO EM RAMAL DE DISTRIBUIÇÃO DE ÁGUA -	Instalações Prediais de	UN	1,0000000	14,80	14,80
Composição	88267	SINAPI	ENCANADOR OU BOMBEIRO HIDRÁULICO COM ENCARGOS COMPLEMENTARES	Livro SINAPI: Cálculos e	H	0,1306000	30,48	3,98
Composição	88248	SINAPI	AUXILIAR DE ENCANADOR OU BOMBEIRO HIDRÁULICO COM ENCARGOS COMPLEMENTARES	Livro SINAPI: Cálculos e	H	0,1306000	24,48	3,19
Insumo	00000122	SINAPI	ADESIVO PLASTICO PARA PVC, FRASCO COM "850" GR	Material	UN	0,0129000	64,32	0,82
Insumo	00000820	SINAPI	BUCHA DE REDUCAO DE PVC, SOLDÁVEL, LONGA, COM 50 X 32 MM, PARA AGUA FRIA PREDIAL	Material	UN	1,0000000	5,50	5,50
Insumo	00020083	SINAPI	SOLUCAO PREPARADORA / LIMPADORA PARA PVC, FRASCO COM 1000 CM3	Material	UN	0,0165000	72,87	1,20
Insumo	00038383	SINAPI	LIXA D'AGUA EM FOLHA, COR PRETA, GRAO 100	Material	UN	0,0435000	2,61	0,11
				MO sem	5,62	LS =>	0,00 MO com LS =>	5,62
				Valor do	2,80		Valor com BDI =>	17,80
15.1.22	Código	Banco	Descrição	Tipo	Und	Quant.	Valor Unit	Total
Composição	89490	SINAPI	CURVA 45 GRAUS, PVC, SOLDÁVEL, DN 25MM, INSTALADO EM PRUMADA DE ÁGUA - FORNECIMENTO E INSTALAÇÃO.	Instalações Prediais de	UN	1,0000000	7,28	7,28
Composição	88267	SINAPI	ENCANADOR OU BOMBEIRO HIDRÁULICO COM ENCARGOS COMPLEMENTARES	Livro SINAPI: Cálculos e	H	0,0706000	30,48	2,15
Composição	88248	SINAPI	AUXILIAR DE ENCANADOR OU BOMBEIRO HIDRÁULICO COM ENCARGOS COMPLEMENTARES	Livro SINAPI: Cálculos e	H	0,0706000	24,48	1,72
Insumo	00001927	SINAPI	CURVA DE PVC 45 GRAUS, SOLDÁVEL, 25 MM, COR MARROM, PARA AGUA FRIA PREDIAL	Material	UN	1,0000000	2,36	2,36
Insumo	00000122	SINAPI	ADESIVO PLASTICO PARA PVC, FRASCO COM "850" GR	Material	UN	0,0071000	64,32	0,45
Insumo	00038383	SINAPI	LIXA D'AGUA EM FOLHA, COR PRETA, GRAO 100	Material	UN	0,0108000	2,61	0,02
Insumo	00020083	SINAPI	SOLUCAO PREPARADORA / LIMPADORA PARA PVC, FRASCO COM 1000 CM3	Material	UN	0,0080000	72,87	0,58
				MO sem	3,03	LS =>	0,00 MO com LS =>	3,03
				Valor do	1,37		Valor com BDI =>	8,65
15.1.23	Código	Banco	Descrição	Tipo	Und	Quant.	Valor Unit	Total
Composição	89489	SINAPI	CURVA 90 GRAUS, PVC, SOLDÁVEL, DN 25MM, INSTALADO EM PRUMADA DE ÁGUA - FORNECIMENTO E INSTALAÇÃO.	Instalações Prediais de	UN	1,0000000	7,79	7,79
Composição	88267	SINAPI	ENCANADOR OU BOMBEIRO HIDRÁULICO COM ENCARGOS COMPLEMENTARES	Livro SINAPI: Cálculos e	H	0,0706000	30,48	2,15
Composição	88248	SINAPI	AUXILIAR DE ENCANADOR OU BOMBEIRO HIDRÁULICO COM ENCARGOS COMPLEMENTARES	Livro SINAPI: Cálculos e	H	0,0706000	24,48	1,72
Insumo	00000122	SINAPI	ADESIVO PLASTICO PARA PVC, FRASCO COM "850" GR	Material	UN	0,0071000	64,32	0,45
Insumo	00001956	SINAPI	CURVA DE PVC 90 GRAUS, SOLDÁVEL, 25 MM, COR MARROM, PARA AGUA FRIA PREDIAL	Material	UN	1,0000000	2,87	2,87
Insumo	00038383	SINAPI	LIXA D'AGUA EM FOLHA, COR PRETA, GRAO 100	Material	UN	0,0108000	2,61	0,02
Insumo	00020083	SINAPI	SOLUCAO PREPARADORA / LIMPADORA PARA PVC, FRASCO COM 1000 CM3	Material	UN	0,0080000	72,87	0,58
				MO sem	3,03	LS =>	0,00 MO com LS =>	3,03
				Valor do	1,47		Valor com BDI =>	9,26
15.1.24	Código	Banco	Descrição	Tipo	Und	Quant.	Valor Unit	Total
Composição	89584	SINAPI	CURVA DE TRANSPOSIÇÃO, PVC, SOLDÁVEL, DN 25MM, INSTALADO EM RAMAL OU SUB-RAMAL DE ÁGUA FORNECIMENTO E	Instalações Prediais de	UN	1,0000000	13,10	13,10
Composição	88267	SINAPI	ENCANADOR OU BOMBEIRO HIDRÁULICO COM ENCARGOS COMPLEMENTARES	Livro SINAPI: Cálculos e	H	0,1013000	30,48	3,08
Composição	88248	SINAPI	AUXILIAR DE ENCANADOR OU BOMBEIRO HIDRÁULICO COM ENCARGOS COMPLEMENTARES	Livro SINAPI: Cálculos e	H	0,1013000	24,48	2,47
Insumo	00038383	SINAPI	LIXA D'AGUA EM FOLHA, COR PRETA, GRAO 100	Material	UN	0,0338000	2,61	0,08
Insumo	00020083	SINAPI	SOLUCAO PREPARADORA / LIMPADORA PARA PVC, FRASCO COM 1000 CM3	Material	UN	0,0080000	72,87	0,58
Insumo	00000122	SINAPI	ADESIVO PLASTICO PARA PVC, FRASCO COM "850" GR	Material	UN	0,0071000	64,32	0,45
Insumo	00038025	SINAPI	CURVA DE TRANSPOSICAO, PVC, SOLDÁVEL, 25 MM, COR MARROM, PARA AGUA FRIA PREDIAL	Material	UN	1,0000000	6,44	6,44
				MO sem	4,35	LS =>	0,00 MO com LS =>	4,35
				Valor do	2,47		Valor com BDI =>	15,57
15.1.25	Código	Banco	Descrição	Tipo	Und	Quant.	Valor Unit	Total
Composição	89530	SINAPI	LULA DE CORRER, PVC, SOLDÁVEL, DN 25MM, INSTALADO EM PRUMADA DE ÁGUA - FORNECIMENTO E INSTALAÇÃO.	Instalações Prediais de	UN	1,0000000	15,52	15,52
Composição	88248	SINAPI	AUXILIAR DE ENCANADOR OU BOMBEIRO HIDRÁULICO COM ENCARGOS COMPLEMENTARES	Livro SINAPI: Cálculos e	H	0,0471000	24,48	1,15
Composição	88267	SINAPI	ENCANADOR OU BOMBEIRO HIDRÁULICO COM ENCARGOS COMPLEMENTARES	Livro SINAPI: Cálculos e	H	0,0471000	30,48	1,43
Insumo	00003873	SINAPI	LULA DE CORRER PARA TUBO SOLDÁVEL, PVC, 25 MM, PARA AGUA FRIA PREDIAL	Material	UN	1,0000000	11,89	11,89
Insumo	00000122	SINAPI	ADESIVO PLASTICO PARA PVC, FRASCO COM "850" GR	Material	UN	0,0071000	64,32	0,45
Insumo	00038383	SINAPI	LIXA D'AGUA EM FOLHA, COR PRETA, GRAO 100	Material	UN	0,0108000	2,61	0,02
Insumo	00020083	SINAPI	SOLUCAO PREPARADORA / LIMPADORA PARA PVC, FRASCO COM 1000 CM3	Material	UN	0,0080000	72,87	0,58
				MO sem	2,02	LS =>	0,00 MO com LS =>	2,02
				Valor do	2,93		Valor com BDI =>	18,45
15.1.26	Código	Banco	Descrição	Tipo	Und	Quant.	Valor Unit	Total
Composição	89577	SINAPI	LULA DE CORRER, PVC, SOLDÁVEL, DN 50MM, INSTALADO EM PRUMADA DE ÁGUA - FORNECIMENTO E INSTALAÇÃO.	Instalações Prediais de	UN	1,0000000	34,86	34,86
Composição	88267	SINAPI	ENCANADOR OU BOMBEIRO HIDRÁULICO COM ENCARGOS COMPLEMENTARES	Livro SINAPI: Cálculos e	H	0,0847000	30,48	2,58
Composição	88248	SINAPI	AUXILIAR DE ENCANADOR OU BOMBEIRO HIDRÁULICO COM ENCARGOS COMPLEMENTARES	Livro SINAPI: Cálculos e	H	0,0847000	24,48	2,07
Insumo	00003847	SINAPI	LULA DE CORRER PARA TUBO SOLDÁVEL, PVC, 50 MM, PARA AGUA FRIA PREDIAL	Material	UN	1,0000000	27,51	27,51
Insumo	00020083	SINAPI	SOLUCAO PREPARADORA / LIMPADORA PARA PVC, FRASCO COM 1000 CM3	Material	UN	0,0220000	72,87	1,60
Insumo	00000122	SINAPI	ADESIVO PLASTICO PARA PVC, FRASCO COM "850" GR	Material	UN	0,0165000	64,32	1,06
Insumo	00038383	SINAPI	LIXA D'AGUA EM FOLHA, COR PRETA, GRAO 100	Material	UN	0,0190000	2,61	0,04
				MO sem	3,64	LS =>	0,00 MO com LS =>	3,64
				Valor do	6,59		Valor com BDI =>	41,45
15.1.27	Código	Banco	Descrição	Tipo	Und	Quant.	Valor Unit	Total
Composição	89556	SINAPI	TUBO, PVC, SOLDÁVEL, DE 25MM, INSTALADO EM RAMAL OU SUB-RAMAL DE ÁGUA - FORNECIMENTO E INSTALAÇÃO.	Instalações Prediais de	M	1,0000000	25,30	25,30
Composição	88248	SINAPI	AUXILIAR DE ENCANADOR OU BOMBEIRO HIDRÁULICO COM ENCARGOS COMPLEMENTARES	Livro SINAPI: Cálculos e	H	0,3800000	24,48	9,30
Composição	88267	SINAPI	ENCANADOR OU BOMBEIRO HIDRÁULICO COM ENCARGOS COMPLEMENTARES	Livro SINAPI: Cálculos e	H	0,3800000	30,48	11,58
Insumo	00038383	SINAPI	LIXA D'AGUA EM FOLHA, COR PRETA, GRAO 100	Material	UN	0,0886000	2,61	0,23
Insumo	00009868	SINAPI	TUBO PVC, SOLDÁVEL, DE 25 MM, AGUA FRIA (NBR-5648)	Material	M	1,0493000	4,00	4,19
				MO sem	16,36	LS =>	0,00 MO com LS =>	16,36
				Valor do	4,78		Valor com BDI =>	30,05
15.1.28	Código	Banco	Descrição	Tipo	Und	Quant.	Valor Unit	Total
Composição	89357	SINAPI	TUBO, PVC, SOLDÁVEL, DE 32MM, INSTALADO EM RAMAL OU SUB-RAMAL DE ÁGUA - FORNECIMENTO E INSTALAÇÃO.	Instalações Prediais de	M	1,0000000	34,20	34,20
Composição	88248	SINAPI	AUXILIAR DE ENCANADOR OU BOMBEIRO HIDRÁULICO COM ENCARGOS COMPLEMENTARES	Livro SINAPI: Cálculos e	H	0,4530000	24,48	11,08
Composição	88267	SINAPI	ENCANADOR OU BOMBEIRO HIDRÁULICO COM ENCARGOS COMPLEMENTARES	Livro SINAPI: Cálculos e	H	0,4530000	30,48	13,80
Insumo	00038383	SINAPI	LIXA D'AGUA EM FOLHA, COR PRETA, GRAO 100	Material	UN	0,1056000	2,61	0,27
Insumo	00009869	SINAPI	TUBO PVC, SOLDÁVEL, DE 32 MM, AGUA FRIA (NBR-5648)	Material	M	1,0493000	8,63	9,05
				MO sem	19,52	LS =>	0,00 MO com LS =>	19,52
				Valor do	6,47		Valor com BDI =>	40,67

COMPOSIÇÕES ANALÍTICAS DE PREÇOS UNITÁRIOS

Obra: Unidade Básica de Saúde Porte 1 - Área Construída: 389,78m²
Data: 02/03/2026
Bancos: SINAPI (07/2025) - CPOIS/CDHU (06/2025) - SBC (08/2025) - ORSE (06/2025) - IOPEs (05/2025) - EMOP (07/2025) - SIURB (01/2025)
BDI: 23,54%
Revisão: 0,00
Local: Rua Pedro Gonçalves de Lima, nº171, Bairro Bela Vista, Presidente Olegário-MG

Item	Código	Banco	Descrição	Und	Und	Quant.		Total
15.1.29	Código	Banco	Descrição	Tipo	Und	Quant.	Valor Unit	Total
Composição	89448	SINAPI	TUBO, PVC, SOLDÁVEL, DE 40MM, INSTALADO EM PRIMADA DE ÁGUA - FORNECIMENTO E INSTALAÇÃO. AF_06/2022	Instalações Prediais de	M	1,0000000	15,76	15,76
Composição	88267	SINAPI	ENCANADOR OU BOMBEIRO HIDRÁULICO COM ENCARGOS COMPLEMENTARES	Livro SINAPI: Cálculos e	H	0,0282000	30,48	0,85
Composição	88248	SINAPI	AUXILIAR DE ENCANADOR OU BOMBEIRO HIDRÁULICO COM ENCARGOS COMPLEMENTARES	Livro SINAPI: Cálculos e	H	0,0282000	24,48	0,69
Insumo	00009874	SINAPI	TUBO PVC, SOLDÁVEL, DE 40 MM, ÁGUA FRIA (NBR-5648)	Material	UN	1,0493000	13,55	14,21
Insumo	0003383	SINAPI	LIXA D'ÁGUA EM FOLHA, COR PRETA, GRAO 100	Material	UN	0,0066000	2,61	0,01
				MO sem	1,21	LS =>	0,00	MO com LS =>
				Valor do	2,98			Valor com BDI =>
								18,74
15.1.30	Código	Banco	Descrição	Tipo	Und	Quant.	Valor Unit	Total
Composição	89869	SINAPI	TE, PVC, SOLDÁVEL, DN 25MM, INSTALADO EM DRENO DE AR-CONDICIONADO - FORNECIMENTO E INSTALAÇÃO. AF_08/2022	Drenagem de ar	UN	1,0000000	10,82	10,82
Composição	88248	SINAPI	AUXILIAR DE ENCANADOR OU BOMBEIRO HIDRÁULICO COM ENCARGOS COMPLEMENTARES	Livro SINAPI: Cálculos e	H	0,1474000	24,48	3,60
Composição	88267	SINAPI	ENCANADOR OU BOMBEIRO HIDRÁULICO COM ENCARGOS COMPLEMENTARES	Livro SINAPI: Cálculos e	H	0,1474000	30,48	4,49
Insumo	0003383	SINAPI	LIXA D'ÁGUA EM FOLHA, COR PRETA, GRAO 100	Material	UN	0,0092000	2,61	0,02
Insumo	00001122	SINAPI	ADESIVO PLÁSTICO PARA PVC, FRASCO COM *850* GR	Material	UN	0,0106000	64,32	0,68
Insumo	00020083	SINAPI	SOLUÇÃO PREPARADORA / LIMPADORA PARA PVC, FRASCO COM 1000 CM3	Material	UN	0,0120000	72,87	0,87
Insumo	00007139	SINAPI	TE SOLDÁVEL, PVC, 90 GRAUS, 25 MM, PARA ÁGUA FRIA PREDIAL (NBR 5648)	Material	UN	1,0000000	1,16	1,16
				MO sem	6,34	LS =>	0,00	MO com LS =>
				Valor do	2,04			Valor com BDI =>
								12,86
15.1.31	Código	Banco	Descrição	Tipo	Und	Quant.	Valor Unit	Total
Composição	94690	SINAPI	TE, PVC, SOLDÁVEL, DN 32 MM INSTALADO EM RESERVAÇÃO PREDIAL DE ÁGUA - FORNECIMENTO E INSTALAÇÃO. AF_04/2024	Instalações Hidráulicas -	UN	1,0000000	11,26	11,26
Composição	88248	SINAPI	AUXILIAR DE ENCANADOR OU BOMBEIRO HIDRÁULICO COM ENCARGOS COMPLEMENTARES	Livro SINAPI: Cálculos e	H	0,1002000	30,48	3,05
Composição	88267	SINAPI	AUXILIAR DE ENCANADOR OU BOMBEIRO HIDRÁULICO COM ENCARGOS COMPLEMENTARES	Livro SINAPI: Cálculos e	H	0,1002000	24,48	2,45
Insumo	00007140	SINAPI	TE SOLDÁVEL, PVC, 90 GRAUS, 32 MM, PARA ÁGUA FRIA PREDIAL (NBR 5648)	Material	UN	1,0000000	3,63	3,63
Insumo	00000122	SINAPI	ADESIVO PLÁSTICO PARA PVC, FRASCO COM *850* GR	Material	UN	0,0141000	64,32	0,90
Insumo	0003383	SINAPI	LIXA D'ÁGUA EM FOLHA, COR PRETA, GRAO 100	Material	UN	0,0126000	2,61	0,03
Insumo	00020083	SINAPI	SOLUÇÃO PREPARADORA / LIMPADORA PARA PVC, FRASCO COM 1000 CM3	Material	UN	0,0165000	72,87	1,20
				MO sem	4,30	LS =>	0,00	MO com LS =>
				Valor do	2,13			Valor com BDI =>
								13,39
15.1.32	Código	Banco	Descrição	Tipo	Und	Quant.	Valor Unit	Total
Composição	104008	SINAPI	TE DE REDUÇÃO, 90 GRAUS, PVC, SOLDÁVEL, DN 50 MM X 32 MM, INSTALADO EM RAMAL DE DISTRIBUIÇÃO DE ÁGUA -	Instalações Prediais de	UN	1,0000000	31,79	31,79
Composição	88267	SINAPI	ENCANADOR OU BOMBEIRO HIDRÁULICO COM ENCARGOS COMPLEMENTARES	Livro SINAPI: Cálculos e	H	0,2610000	30,48	7,95
Composição	88248	SINAPI	AUXILIAR DE ENCANADOR OU BOMBEIRO HIDRÁULICO COM ENCARGOS COMPLEMENTARES	Livro SINAPI: Cálculos e	H	0,2610000	24,48	6,38
Insumo	0003383	SINAPI	LIXA D'ÁGUA EM FOLHA, COR PRETA, GRAO 100	Material	UN	0,0690000	2,61	0,18
Insumo	00007130	SINAPI	TE DE REDUÇÃO, PVC, SOLDÁVEL, 90 GRAUS, 50 MM X 32 MM, PARA ÁGUA FRIA PREDIAL	Material	UN	1,0000000	14,24	14,24
Insumo	00000122	SINAPI	ADESIVO PLÁSTICO PARA PVC, FRASCO COM *850* GR	Material	UN	0,0194000	64,32	1,24
Insumo	00020083	SINAPI	SOLUÇÃO PREPARADORA / LIMPADORA PARA PVC, FRASCO COM 1000 CM3	Material	UN	0,0248000	72,87	1,80
				MO sem	11,24	LS =>	0,00	MO com LS =>
				Valor do	6,01			Valor com BDI =>
								37,80
15.1.33	Código	Banco	Descrição	Tipo	Und	Quant.	Valor Unit	Total
Composição	89400	SINAPI	TE DE REDUÇÃO, PVC, SOLDÁVEL, DN 32MM X 25MM, INSTALADO EM RAMAL OU SUB-RAMAL DE ÁGUA - FORNECIMENTO E	Instalações Prediais de	UN	1,0000000	20,60	20,60
Composição	88248	SINAPI	AUXILIAR DE ENCANADOR OU BOMBEIRO HIDRÁULICO COM ENCARGOS COMPLEMENTARES	Livro SINAPI: Cálculos e	H	0,2221000	24,48	5,43
Composição	88267	SINAPI	ENCANADOR OU BOMBEIRO HIDRÁULICO COM ENCARGOS COMPLEMENTARES	Livro SINAPI: Cálculos e	H	0,2221000	30,48	6,76
Insumo	0003383	SINAPI	LIXA D'ÁGUA EM FOLHA, COR PRETA, GRAO 100	Material	UN	0,0572000	2,61	0,14
Insumo	00000122	SINAPI	ADESIVO PLÁSTICO PARA PVC, FRASCO COM *850* GR	Material	UN	0,0124000	64,32	0,79
Insumo	00007136	SINAPI	TE DE REDUÇÃO, PVC, SOLDÁVEL, 90 GRAUS, 32 MM X 25 MM, PARA ÁGUA FRIA PREDIAL	Material	UN	1,0000000	6,44	6,44
Insumo	00020083	SINAPI	SOLUÇÃO PREPARADORA / LIMPADORA PARA PVC, FRASCO COM 1000 CM3	Material	UN	0,0143000	72,87	1,04
				MO sem	9,56	LS =>	0,00	MO com LS =>
				Valor do	3,89			Valor com BDI =>
								24,49
15.1.34	Código	Banco	Descrição	Tipo	Und	Quant.	Valor Unit	Total
Composição	89627	SINAPI	TE DE REDUÇÃO, PVC, SOLDÁVEL, DN 50MM X 25MM, INSTALADO EM PRIMADA DE ÁGUA - FORNECIMENTO E INSTALAÇÃO.	Instalações Prediais de	UN	1,0000000	19,85	19,85
Composição	88248	SINAPI	AUXILIAR DE ENCANADOR OU BOMBEIRO HIDRÁULICO COM ENCARGOS COMPLEMENTARES	Livro SINAPI: Cálculos e	H	0,1318000	24,48	3,22
Composição	88267	SINAPI	ENCANADOR OU BOMBEIRO HIDRÁULICO COM ENCARGOS COMPLEMENTARES	Livro SINAPI: Cálculos e	H	0,1318000	30,48	4,01
Insumo	00020083	SINAPI	SOLUÇÃO PREPARADORA / LIMPADORA PARA PVC, FRASCO COM 1000 CM3	Material	UN	0,0225000	72,87	1,63
Insumo	0003383	SINAPI	LIXA D'ÁGUA EM FOLHA, COR PRETA, GRAO 100	Material	UN	0,0244000	2,61	0,06
Insumo	00000122	SINAPI	ADESIVO PLÁSTICO PARA PVC, FRASCO COM *850* GR	Material	UN	0,0176000	64,32	1,13
Insumo	00007129	SINAPI	TE DE REDUÇÃO, PVC, SOLDÁVEL, 90 GRAUS, 50 MM X 25 MM, PARA ÁGUA FRIA PREDIAL	Material	UN	1,0000000	9,80	9,80
				MO sem	5,67	LS =>	0,00	MO com LS =>
				Valor do	3,75			Valor com BDI =>
								23,60
15.1.35	Código	Banco	Descrição	Tipo	Und	Quant.	Valor Unit	Total
Composição	89366	SINAPI	JOELHO 90 GRAUS COM BUCHA DE LATÃO, PVC, SOLDÁVEL, DN 25MM, X 3/4 INSTALADO EM RAMAL OU SUB-RAMAL DE ÁGUA -	Instalações Prediais de	UN	1,0000000	16,49	16,49
Composição	88267	SINAPI	ENCANADOR OU BOMBEIRO HIDRÁULICO COM ENCARGOS COMPLEMENTARES	Livro SINAPI: Cálculos e	H	0,1416000	30,48	4,31
Composição	88248	SINAPI	AUXILIAR DE ENCANADOR OU BOMBEIRO HIDRÁULICO COM ENCARGOS COMPLEMENTARES	Livro SINAPI: Cálculos e	H	0,1416000	24,48	3,46
Insumo	0003383	SINAPI	LIXA D'ÁGUA EM FOLHA, COR PRETA, GRAO 100	Material	UN	0,0338000	2,61	0,08
Insumo	00020083	SINAPI	SOLUÇÃO PREPARADORA / LIMPADORA PARA PVC, FRASCO COM 1000 CM3	Material	UN	0,0070000	72,87	0,51
Insumo	00003524	SINAPI	JOELHO PVC, SOLDÁVEL, COM BUCHA DE LATÃO, 90 GRAUS, 25 MM X 3/4", PARA ÁGUA FRIA PREDIAL	Material	UN	1,0000000	7,76	7,76
Insumo	00000122	SINAPI	ADESIVO PLÁSTICO PARA PVC, FRASCO COM *850* GR	Material	UN	0,0059000	64,32	0,37
				MO sem	6,09	LS =>	0,00	MO com LS =>
				Valor do	3,11			Valor com BDI =>
								19,60
15.1.36	Código	Banco	Descrição	Tipo	Und	Quant.	Valor Unit	Total
Composição	90373	SINAPI	JOELHO 90 GRAUS COM BUCHA DE LATÃO, PVC, SOLDÁVEL, DN 25MM, X 1/2 INSTALADO EM RAMAL OU SUB-RAMAL DE ÁGUA -	Instalações Prediais de	UN	1,0000000	13,32	13,32
Composição	88267	SINAPI	ENCANADOR OU BOMBEIRO HIDRÁULICO COM ENCARGOS COMPLEMENTARES	Livro SINAPI: Cálculos e	H	0,1312000	30,48	3,99
Composição	88248	SINAPI	AUXILIAR DE ENCANADOR OU BOMBEIRO HIDRÁULICO COM ENCARGOS COMPLEMENTARES	Livro SINAPI: Cálculos e	H	0,1312000	24,48	3,21
Insumo	00020083	SINAPI	SOLUÇÃO PREPARADORA / LIMPADORA PARA PVC, FRASCO COM 1000 CM3	Material	UN	0,0070000	72,87	0,51
Insumo	00000122	SINAPI	ADESIVO PLÁSTICO PARA PVC, FRASCO COM *850* GR	Material	UN	0,0059000	64,32	0,37
Insumo	00020147	SINAPI	JOELHO PVC, SOLDÁVEL, COM BUCHA DE LATÃO, 90 GRAUS, 25 MM X 1/2", PARA ÁGUA FRIA PREDIAL	Material	UN	1,0000000	5,16	5,16
Insumo	0003383	SINAPI	LIXA D'ÁGUA EM FOLHA, COR PRETA, GRAO 100	Material	UN	0,0315000	2,61	0,08
				MO sem	5,65	LS =>	0,00	MO com LS =>
				Valor do	2,52			Valor com BDI =>
								15,84
15.1.37	Código	Banco	Descrição	Tipo	Und	Quant.	Valor Unit	Total
Composição	CPU2194	Próprio	PRESSURIZADOR DE ÁGUA MAX PRESS 270 VF MONOFASICO 220V	ASTU -	UN	1,0000000	14.388,19	14.388,19
Composição Auxiliar	88267	SINAPI	ENCANADOR OU BOMBEIRO HIDRÁULICO COM ENCARGOS COMPLEMENTARES	Livro SINAPI: Cálculos e Parâmetros	H	3,5080000	30,48	106,86
Composição	88248	SINAPI	AUXILIAR DE ENCANADOR OU BOMBEIRO HIDRÁULICO COM ENCARGOS COMPLEMENTARES	Livro SINAPI: Cálculos e	H	5,2600000	24,48	128,76
Insumo	6701060	Próprio	PRESSURIZADOR DE ÁGUA MAX PRESS 270 VF MONOFASICO 220V	Material	UN	1,0000000	14.152,57	14.152,57
				MO sem	183,64	LS =>	0,00	MO com LS =>
				Valor do	2.722,24			Valor com BDI =>
								17.110,43

Observação

Composição de Referência: COTAÇÃO + SBC 077380. Utilizada mão de obra de instalação do pressurizador conforme composição SBC e referência e insumo conforme cotação realizada.

15.1.38	Código	Banco	Descrição	Tipo	Und	Quant.	Valor Unit	Total
Composição	CPU3117	Próprio	RESERVATÓRIO METÁLICO TIPO TAÇA EM AÇO PATINÁVEL - V=1M3-COLLUNA SECA H=6M-FUNDAÇÃO+LOGOTIPO	INHÍ - INSTALAÇÕES	UN	1,0000000	29.683,91	29.683,91
Composição Auxiliar	88291	SINAPI	OPERADOR DE BETONEIRA (CAMINHÃO) COM ENCARGOS COMPLEMENTARES	Livro SINAPI: Cálculos e Parâmetros	H	5,1700000	32,29	166,93
Composição	88309	SINAPI	PEDREIRO COM ENCARGOS COMPLEMENTARES	Livro SINAPI: Cálculos e	H	11,9200000	31,21	372,02
Composição	88262	SINAPI	CARPINTEIRO DE FORMAS COM ENCARGOS COMPLEMENTARES	Livro SINAPI: Cálculos e	H	6,1000000	30,75	187,57
Composição	88245	SINAPI	ARMADOR COM ENCARGOS COMPLEMENTARES	Livro SINAPI: Cálculos e	H	5,8400000	30,97	179,67
Composição	88316	SINAPI	SERVENTE COM ENCARGOS COMPLEMENTARES	Livro SINAPI: Cálculos e	H	62,8600000	22,64	1.423,15
Composição	88243	SINAPI	AJUDANTE ESPECIALIZADO COM ENCARGOS COMPLEMENTARES	Livro SINAPI: Cálculos e	H	11,4900000	26,45	303,91
Insumo	00000367	SINAPI	AREIA GROSSA - POSTO JAZIDA/FORNECEDOR (RETIRODO NA JAZIDA, SEM TRANSPORTE)	Material	m³	2,6600000	167,15	444,61
Insumo	00006212	SINAPI	TABUA "2,5 X 30 CM EM PINUS, MISTA OU EQUIVALENTE DA REGIÃO - BRUTA	Material	M	6,8300000	13,86	94,66
Insumo	00005071	SINAPI	PREGO DE AÇO POLIDO COM CABECA 18 X 24 (2 1/4 X 10)	Material	KG	0,0300000	17,57	0,52
Insumo	00043059	SINAPI	ACO CA-60, 4,2 MM, OU 5,0 MM, OU 6,0 MM, OU 7,0 MM, VERGALHAO	Material	KG	9,8700000	7,44	73,43
Insumo	00004721	SINAPI	PEDRA BRITADA N. 1 (9,5 A 19 MM) POSTO PEDREIRA/FORNECEDOR, SEM FRETE	Material	m³	1,2450000	126,92	158,01
Insumo	1658	AGETOP	PONTALITE 3x3	Material	m²	0,0900000	9,21	0,83
Insumo	00000345	SINAPI	ARAME GALVANIZADO 18 BWG, D = 1,24MM (0,009 KG/M)	Material	KG	1,4300000	29,24	41,81
Insumo	00001379	SINAPI	CIMENTO PORTLAND COMPOSTO CP II-32	Material	KG	906,9500000	0,76	689,28
Insumo	00004718	SINAPI	PEDRA BRITADA N. 2 (19 A 38 MM) POSTO PEDREIRA/FORNECEDOR, SEM FRETE	Material	m³	1,2450000	127,59	158,84
Insumo	00043130	SINAPI	ARAME GALVANIZADO 12 BWG, D = 2,76 MM (0,048 KG/M) OU 14 BWG, D = 2,11 MM (0,026 KG/M)	Material	KG	0,0400000	20,50	0,82
Insumo	00005075	SINAPI	PREGO DE AÇO POLIDO COM CABECA 18 X 30 (2 3/4 X 10)	Material	KG	0,6800000	17,57	11,94
Insumo	00000034	SINAPI	ACO CA-50, 10,0 MM, VERGALHAO	Material	KG	60,7000000	7,86	477,10
Insumo	1263	AGETOP	DESMOLDANTE PARA CONCRETO	Material	l	1,8000000	13,43	24,17

COMPOSIÇÕES ANALÍTICAS DE PREÇOS UNITÁRIOS

Obra: Unidade Básica de Saúde Porte 1 - Área Construída: 389,78m²
Data: 02/03/2026
Bancos: SINAPI (07/2025) - CPOS/CDHU (06/2025) - SBC (08/2025) - ORSE (06/2025) - IOPEs (05/2025) - EMOP (07/2025) - SIURB (01/2025)
BDI: 23,54%
Revisão: 0,00
Local: Rua Pedro Gonçalves de Lima, nº171, Bairro Bela Vista, Presidente Olegário-MG

Item	Código	Banco	Descrição	Und	Und	Quant.			Total
Insumo	0000032	SINAPI	ACO CA-50, 6,3 MM, VERGALHAO	Material		KG	8,1800000	8,29	67,81
Insumo	00004509	SINAPI	SARRAFO "2,5 X 10" CM EM PINUS, MISTA OU EQUIVALENTE DA REGIAO - BRUTA	Material		M	2,2500000	4,24	9,54
Insumo	H673	AGETOP	RESERVATÓRIO D'ÁGUA TIPO TAÇA METÁLICA 15M3 - COLUNA SECA 6,0M PINTADA COM LOGOTIPO PADRÃO GOINFRA- AÇO	Material		un	1,0000000	24,802,30	24,802,30
				MO sem	1,963,49	LS =>	0,00	MO com LS =>	1,963,49
				LS =>					
				Valor do	3,383,96			Valor com BDI =>	33,067,87

Observação

Composição de Referência: AGETOP 081882. A composição foi ajustada para utilizar os insumos e a mão de obra conforme a base SINAPI, garantindo maior aderência aos parâmetros de mercado e normativas vigentes. Apenas os insumos que não possuem correspondência na base SINAPI

15.1.39	Código	Banco	Descrição	Tipo	Und	Quant.	Valor Unit	Total	
Composição	89415	SINAPI	CURVA 90 GRAUS, PVC, SOLDÁVEL, DN 32MM, INSTALADO EM RAMAL DE DISTRIBUIÇÃO DE ÁGUA - FORNECIMENTO E	Instalações Prediais de	UN	1,0000000	16,61	16,61	
Composição	88267	SINAPI	ENCANADOR OU BOMBEIRO HIDRÁULICO COM ENCARGOS COMPLEMENTARES	Livro SINAPI: Cálculos e	H	0,1621000	30,48	4,94	
Composição	88248	SINAPI	AUXILIAR DE ENCANADOR OU BOMBEIRO HIDRÁULICO COM ENCARGOS COMPLEMENTARES	Livro SINAPI: Cálculos e	H	0,1621000	24,48	3,96	
Insumo	0002083	SINAPI	SOLUÇÃO PREPARADORA PARA PVC, FRASCO COM 1000 CM3	Material	UN	0,0110000	72,87	0,80	
Insumo	00001957	SINAPI	CURVA DE PVC 90 GRAUS, SOLDÁVEL, 32 MM, COR MARROM, PARA AGUA FRIA PREDIAL	Material	UN	1,0000000	6,22	6,22	
Insumo	00038383	SINAPI	LIXA D'AGUA EM FOLHA, COR PRETA, GRAO 100	Material	UN	0,0360000	2,61	0,09	
Insumo	00000122	SINAPI	ADESIVO PLASTICO PARA PVC, FRASCO COM "850" GR	Material	UN	0,0094000	64,32	0,60	
				MO sem	6,97	LS =>	0,00	MO com LS =>	6,97
				Valor do	3,14			Valor com BDI =>	19,75

15.1.40	Código	Banco	Descrição	Tipo	Und	Quant.	Valor Unit	Total	
Composição	CPU3146	Próprio	PRESSURIZADOR ATÉ 12MCA/160W/220V	INHI - INSTALAÇÕES	UN	1,0000000	917,18	917,18	
Composição	88316	SINAPI	SERVENTE COM ENCARGOS COMPLEMENTARES	Livro SINAPI: Cálculos e	H	0,5000000	22,64	11,32	
Composição	88267	SINAPI	ENCANADOR OU BOMBEIRO HIDRÁULICO COM ENCARGOS COMPLEMENTARES	Livro SINAPI: Cálculos e	H	0,5000000	30,48	15,24	
Composição	88264	SINAPI	ELETRICISTA COM ENCARGOS COMPLEMENTARES	Livro SINAPI: Cálculos e	H	0,5000000	31,63	15,81	
Insumo	13650	ORSE	Pressurizador até 12mca/160w/220v	Material	Un	1,0000000	874,81	874,81	
				MO sem	32,85	LS =>	0,00	MO com LS =>	32,85
				Valor do	173,53			Valor com BDI =>	1.090,71

Observação

Composição de Referência: ORSE 12882. A composição foi ajustada para utilizar os insumos e a mão de obra conforme a base SINAPI, garantindo maior aderência aos parâmetros de mercado e normativas vigentes. Apenas os insumos que não possuem correspondência na base SINAPI foram

15.1.41	Código	Banco	Descrição	Tipo	Und	Quant.	Valor Unit	Total	
Composição	CPU2570	Próprio	RESERVATÓRIO EM POLIETILENO DE ALTA DENSIDADE (CISTERNA) COM ANTIOXIDANTE E PROTEÇÃO CONTRA RAIOS	INHI - INSTALAÇÕES	CJ	1,0000000	7.105,04	7.105,04	
Composição	88248	SINAPI	AUXILIAR DE ENCANADOR OU BOMBEIRO HIDRÁULICO COM ENCARGOS COMPLEMENTARES	Livro SINAPI: Cálculos e	H	2,5000000	24,48	61,20	
Composição	88267	SINAPI	ENCANADOR OU BOMBEIRO HIDRÁULICO COM ENCARGOS COMPLEMENTARES	Livro SINAPI: Cálculos e	H	1,0000000	30,48	30,48	
Insumo	M.04.000.065082	CPOS/CDHU	RESERVATÓRIO EM POLIETILENO DE ALTA DENSIDADE (CISTERNA), ANTIOXIDANTE E PROTEÇÃO ANTI UV, CAPACIDADE DE	Material	un	1,0000000	7.013,36	7.013,36	
				MO sem	70,92	LS =>	0,00	MO com LS =>	70,92
				Valor do	1.344,27			Valor com BDI =>	8.449,31

Observação

Composição de Referência: CPOS/CDHU 48.02.300. A composição foi ajustada para utilizar os insumos e a mão de obra conforme a base SINAPI, garantindo maior aderência aos parâmetros de mercado e normativas vigentes. Apenas os insumos que não possuem correspondência na base

15.2.1	Código	Banco	Descrição	Tipo	Und	Quant.	Valor Unit	Total	
Composição	89707	SINAPI	CAIXA SIFONADA, PVC, DN 100 X 100 X 50 MM, JUNTA ELÁSTICA, FORNECIDA E INSTALADA EM RAMAL DE DESCARGA OU EM	Instalações Prediais de	UN	1,0000000	48,34	48,34	
Composição	88267	SINAPI	ENCANADOR OU BOMBEIRO HIDRÁULICO COM ENCARGOS COMPLEMENTARES	Livro SINAPI: Cálculos e	H	0,3987000	30,48	12,15	
Composição	88248	SINAPI	AUXILIAR DE ENCANADOR OU BOMBEIRO HIDRÁULICO COM ENCARGOS COMPLEMENTARES	Livro SINAPI: Cálculos e	H	0,3987000	24,48	9,76	
Insumo	00038383	SINAPI	LIXA D'AGUA EM FOLHA, COR PRETA, GRAO 100	Material	UN	0,0154000	2,61	0,04	
Insumo	00000122	SINAPI	ADESIVO PLASTICO PARA PVC, FRASCO COM "850" GR	Material	UN	0,0092000	64,32	1,87	
Insumo	00005103	SINAPI	CAIXA SIFONADA PVC, 100 X 100 X 50 MM, COM GRELHA REDONDA, BRANCA	Material	UN	1,0000000	21,32	21,32	
Insumo	00020833	SINAPI	SOLUCAO PREPARADORA / LIMPADORA PARA PVC, FRASCO COM 1000 CM3	Material	UN	0,0440000	72,87	3,20	
				MO sem	17,17	LS =>	0,00	MO com LS =>	17,17
				Valor do	9,14			Valor com BDI =>	57,48

15.2.2	Código	Banco	Descrição	Tipo	Und	Quant.	Valor Unit	Total	
Composição	99253	SINAPI	CAIXA ENTERRADA HIDRÁULICA RETANGULAR EM ALVENARIA COM TIJOLOS CERÂMICOS MACIÇOS, DIMENSÕES INTERNAS:	Caixas Enterradas	UN	1,0000000	580,82	580,82	
Composição	88309	SINAPI	PEDEIREIRO COM ENCARGOS COMPLEMENTARES	Livro SINAPI: Cálculos e	H	5,0944000	31,21	158,98	
Composição	88316	SINAPI	SERVENTE COM ENCARGOS COMPLEMENTARES	Livro SINAPI: Cálculos e	H	4,0028000	22,64	90,62	
Composição	97735	SINAPI	PEÇA RETANGULAR PRÉ-MOLDADA, VOLUME DE CONCRETO DE 30 A 100 LITROS, TAXA DE AÇO APROXIMADA DE 30KG/M².	Estruturas Pré-Fabricadas	m³	0,0448000	2.637,16	118,14	
Composição	101616	SINAPI	PREPARO DE FUNDO DE VALA COM LARGURA MENOR QUE 1,5 M (ACERTO DO SOLO NATURAL). AF_08/2020	Escoramento e Preparo	m²	0,8100000	6,93	5,61	
Composição	88628	SINAPI	ARGAMASSA TRAÇO 1:3 (EM VOLUME DE CIMENTO E AREIA MÉDIA ÚMIDA), PREPARO MECÂNICO COM BETONEIRA 400 L.	Argamassas	m³	0,1156000	640,65	74,05	
Composição	5679	SINAPI	RETROSCAVADEIRA SOBRE RODAS COM CARREGADEIRA, TRAÇÃO 4X4, POTÊNCIA LÍQ. 88 HP, CAÇAMBA CARREG. CAP. MÍN.	Custos Horários Produtivo	CHI	0,0178000	73,35	1,30	
Composição	87316	SINAPI	ARGAMASSA TRAÇO 1:4 (EM VOLUME DE CIMENTO E AREIA GROSSA ÚMIDA) PARA CHAPISCO CONVENCIONAL, PREPARO	Argamassas	m³	0,0148000	562,45	8,32	
Composição	5678	SINAPI	RETROSCAVADEIRA SOBRE RODAS COM CARREGADEIRA, TRAÇÃO 4X4, POTÊNCIA LÍQ. 88 HP, CAÇAMBA CARREG. CAP. MÍN.	Custos Horários Produtivo	CHP	0,0087000	156,10	1,35	
Composição	94970	SINAPI	CONCRETO FCK = 20MPa, TRAÇO 1:2,7:3 (EM MASSA SECA DE CIMENTO/ AREIA MÉDIA BRITA 1). - PREPARO MECÂNICO COM	Produção de Concreto	m³	0,0744000	533,89	39,72	
Insumo	00006193	SINAPI	TABUA NAO APARELHADA "2,5 X 20" CM, EM MACARANDUBA/MASSARANDUBA, ANGELIM OU EQUIVALENTE DA REGIAO - BRUTA	Material	M	0,4416000	25,43	11,22	
Insumo	00004517	SINAPI	SARRAFO "2,5 X 7,5" CM EM PINUS, MISTA OU EQUIVALENTE DA REGIAO - BRUTA	Material	M	0,1408000	2,92	0,41	
Insumo	00007258	SINAPI	TIJULO CERAMICO MACICO COMUM DE "5 X 10 X 20" CM (L X A X C)	Material	UN	131,8188000	0,53	69,86	
Insumo	00002692	SINAPI	DESMOLDANTE PROTETOR PARA FORMAS DE MADEIRA, DE BASE OLEOSA EMULSIONADA EM AGUA	Material	L	0,0054000	6,17	0,03	
Insumo	00004491	SINAPI	PONTELETE "7,5 X 7,5" CM EM PINUS, MISTA OU EQUIVALENTE DA REGIAO - BRUTA	Material	M	0,1184000	8,36	0,98	
Insumo	00005069	SINAPI	PREGO DE AÇO POLIDO COM CABECA 17 X 27 (2 1/2 X 11)	Material	KG	0,0125000	17,90	0,22	
				MO sem	267,49	LS =>	0,00	MO com LS =>	267,49
				Valor do	109,89			Valor com BDI =>	690,71

15.2.3	Código	Banco	Descrição	Tipo	Und	Quant.	Valor Unit	Total	
Composição	104328	SINAPI	CAIXA SIFONADA, COM GRELHA QUADRADA, PVC, DN 150 X 150 X 50 MM, JUNTA SOLDÁVEL, FORNECIDA E INSTALADA EM	Instalações Prediais de	UN	1,0000000	68,25	68,25	
Composição	88267	SINAPI	ENCANADOR OU BOMBEIRO HIDRÁULICO COM ENCARGOS COMPLEMENTARES	Livro SINAPI: Cálculos e	H	0,4231000	30,48	12,89	
Composição	88248	SINAPI	AUXILIAR DE ENCANADOR OU BOMBEIRO HIDRÁULICO COM ENCARGOS COMPLEMENTARES	Livro SINAPI: Cálculos e	H	0,4231000	24,48	10,35	
Insumo	00011712	SINAPI	CAIXA SIFONADA, PVC, 150 X 150 X 50 MM, COM GRELHA QUADRADA, BRANCA (NBR 5688)	Material	UN	1,0000000	39,90	39,90	
Insumo	00020833	SINAPI	SOLUCAO PREPARADORA / LIMPADORA PARA PVC, FRASCO COM 1000 CM3	Material	UN	0,0440000	72,87	3,20	
Insumo	00000122	SINAPI	ADESIVO PLASTICO PARA PVC, FRASCO COM "850" GR	Material	UN	0,0292000	64,32	1,87	
Insumo	00038383	SINAPI	LIXA D'AGUA EM FOLHA, COR PRETA, GRAO 100	Material	UN	0,0154000	2,61	0,04	
				MO sem	18,22	LS =>	0,00	MO com LS =>	18,22
				Valor do	12,91			Valor com BDI =>	81,16

15.2.4	Código	Banco	Descrição	Tipo	Und	Quant.	Valor Unit	Total	
Composição	89708	SINAPI	CAIXA SIFONADA, PVC, DN 150 X 185 X 75 MM, JUNTA ELÁSTICA, FORNECIDA E INSTALADA EM RAMAL DE DESCARGA OU EM	Instalações Prediais de	UN	1,0000000	99,25	99,25	
Composição	88267	SINAPI	ENCANADOR OU BOMBEIRO HIDRÁULICO COM ENCARGOS COMPLEMENTARES	Livro SINAPI: Cálculos e	H	0,4277000	30,48	14,56	
Composição	88248	SINAPI	AUXILIAR DE ENCANADOR OU BOMBEIRO HIDRÁULICO COM ENCARGOS COMPLEMENTARES	Livro SINAPI: Cálculos e	H	0,4277000	24,48	11,69	
Insumo	00011714	SINAPI	CAIXA SIFONADA, PVC, 150 X "185" X 75 MM, COM GRELHA QUADRADA, BRANCA	Material	UN	1,0000000	61,10	61,10	
Insumo	00038383	SINAPI	LIXA D'AGUA EM FOLHA, COR PRETA, GRAO 100	Material	UN	0,0184000	2,61	0,04	
Insumo	00000122	SINAPI	ADESIVO PLASTICO PARA PVC, FRASCO COM "850" GR	Material	UN	0,0668000	64,32	4,29	
Insumo	00020833	SINAPI	SOLUCAO PREPARADORA / LIMPADORA PARA PVC, FRASCO COM 1000 CM3	Material	UN	0,1040000	72,87	7,57	
				MO sem	20,58	LS =>	0,00	MO com LS =>	20,58
				Valor do	18,77			Valor com BDI =>	118,02

15.2.5	Código	Banco	Descrição	Tipo	Und	Quant.	Valor Unit	Total	
Composição	89709	SINAPI	RALO SIFONADO, PVC, DN 100 X 40 MM, JUNTA SOLDÁVEL, FORNECIDO E INSTALADO EM RAMAL DE DESCARGA OU EM RAMAL	Instalações Prediais de	UN	1,0000000	20,70	20,70	
Composição	88267	SINAPI	ENCANADOR OU BOMBEIRO HIDRÁULICO COM ENCARGOS COMPLEMENTARES	Livro SINAPI: Cálculos e	H	0,1652000	30,48	5,03	
Composição	88248	SINAPI	AUXILIAR DE ENCANADOR OU BOMBEIRO HIDRÁULICO COM ENCARGOS COMPLEMENTARES	Livro SINAPI: Cálculos e	H	0,1652000	24,48	4,04	
Insumo	00020833	SINAPI	SOLUCAO PREPARADORA / LIMPADORA PARA PVC, FRASCO COM 1000 CM3	Material	UN	0,0075000	72,87	0,54	
Insumo	00011741	SINAPI	RALO SIFONADO CILINDRICO, PVC, 100 X 40 MM, COM GRELHA REDONDA BRANCA	Material	UN	1,0000000	10,69	10,69	
Insumo	00000122	SINAPI	ADESIVO PLASTICO PARA PVC, FRASCO COM "850" GR	Material	UN	0,0049000	64,32	0,31	
Insumo	00038383	SINAPI	LIXA D'AGUA EM FOLHA, COR PRETA, GRAO 100	Material	UN	0,0360000	2,61	0,09	
				MO sem	7,11	LS =>	0,00	MO com LS =>	7,11
				Valor do	3,91			Valor com BDI =>	24,61

15.2.6	Código	Banco	Descrição	Tipo	Und	Quant.	Valor Unit	Total	
Composição	86883	SINAPI	SIFÃO DO TIPO FLEXÍVEL EM PVC 1 X 1.1/2 - FORNECIMENTO E INSTALAÇÃO. AF_01/2020	Louças e Metais	UN	1,0000000	13,50	13,50	
Composição	88267	SINAPI	ENCANADOR OU BOMBEIRO HIDRÁULICO COM ENCARGOS COMPLEMENTARES	Livro SINAPI: Cálculos e	H	0,0845000	30,48	2,57	
Composição	88316	SINAPI	SERVENTE COM ENCARGOS COMPLEMENTARES	Livro SINAPI: Cálculos e	H	0,0266000	22,64	0,60	
Insumo	00003146	SINAPI	FITA VEDA ROSCA, EM PTFE, ROLO DE 18 MM X 10 M (L X C)	Material	UN	0,0332000	3,99	0,13	
Insumo	00044945	SINAPI	SIFAO / TUBO SIFONADO EXTENSIVEL/SANFONADO, UNIVERSAL/ SIMPLES, ENTRE "50 A 70" CM, DE PLASTICO BRANCO	Material	UN	1,0000000	10,20	10,20	
				MO sem	2,49	LS =>	0,00	MO com LS =>	2,49
				Valor do	2,55			Valor com BDI =>	16,05

15.2.7	Código	Banco	Descrição	Tipo	Und	Quant.	Valor Unit	Total
Composição	86879	SINAPI	VALVULA EM PLÁSTICO 1" PARA PIA, TANQUE OU LAVATÓRIO, COM OU SEM LADRÃO - FORNECIMENTO E INSTALAÇÃO.	Louças e Metais	UN	1,0000000	10,75	10,75
Composição	88316	SINAPI	SERVENTE COM ENCARGOS COMPLEMENTARES	Livro SINAPI: Cálculos e	H	0,0388000	22,64	0,87
Composição	88267	SINAPI	ENCANADOR OU BOMBEIRO HIDRÁULICO COM ENCARGOS COMPLEMENTARES	Livro SINAPI: Cálculos e	H	0,1232000	30,48	3,75
Insumo	00003146	SINAPI	FITA VEDA ROSCA, EM PTFE, ROLO DE 18 MM X 10 M (L X C)	Material	UN	0,0332000	3,99	0,13

COMPOSIÇÕES ANALÍTICAS DE PREÇOS UNITÁRIOS

Obra: Unidade Básica de Saúde Porte 1 - Área Construída: 389,78m²
Data: 02/03/2026
Bancos: SINAPI (07/2025) - CPOB/CDHU (06/2025) - SBC (08/2025) - ORSE (06/2025) - IOPEs (05/2025) - EMOP (07/2025) - SIURB (01/2025)
BDI: 23,54%
Revisão: 0,00
Local: Rua Pedro Gonçalves de Lima, nº171, Bairro Bela Vista, Presidente Olegário-MG

Item	Código	Banco	Descrição	Und	Und	Quant.		Total
Insumo	00006153	SINAPI	VALVULA EM PLASTICO BRANCO PARA TANQUE OU LAVATORIO 1", SEM UNHO E SEM LADRAO	Material		1,0000000	6,00	6,00
				MO sem	3,64	LS =>	0,00	MO com LS => 3,64
				Valor do	2,03			Valor com BDI => 12,78
15.2.8	Código	Banco	Descrição	Tipo	Und	Quant.	Valor Unit	Total
Composição	104063	SINAPI	CURVA LONGA, 45 GRAUS, PVC OCRE, JUNTA ELÁSTICA, DN 100 MM, PARA COLETOR PREDIAL DE ESGOTO. AF_06/2022	Ligações Prediais de	UN	1,0000000	66,79	66,79
Composição	88246	SINAPI	ASSENTADOR DE TUBOS COM ENCARGOS COMPLEMENTARES	Livro SINAPI: Cálculos e	H	0,2524000	23,77	5,99
Composição	88316	SINAPI	SERVENTE COM ENCARGOS COMPLEMENTARES	Livro SINAPI: Cálculos e	H	0,0808000	22,84	1,82
Insumo	00001858	SINAPI	CURVA LONGA PVC, PB, JE, 45 GRAUS, DN 100 MM, PARA REDE COLETORA ESGOTO	Material	UN	1,0000000	54,09	54,09
Insumo	00000303	SINAPI	ANEL BORRACHA, PARA TUBO PVC, REDE COLETOR ESGOTO, DN 100 MM (NBR 7362)	Material	UN	1,0000000	3,24	3,24
Insumo	00020078	SINAPI	PASTA LUBRIFICANTE PARA TUBOS E CONEXÕES COM JUNTA ELÁSTICA, EMBALAGEM DE "400" GR (USO EM PVC, ACO,	Material	UN	0,0625000	26,55	1,65
				MO sem	5,93	LS =>	0,00	MO com LS => 5,93
				Valor do	12,63			Valor com BDI => 79,42
15.2.9	Código	Banco	Descrição	Tipo	Und	Quant.	Valor Unit	Total
Composição	89728	SINAPI	CURVA CURTA 90 GRAUS, PVC, SERIE NORMAL, ESGOTO PREDIAL, DN 100 MM, JUNTA ELÁSTICA, FORNECIDO E INSTALADO EM	Instalações Prediais de	UN	1,0000000	43,79	43,79
Composição	88248	SINAPI	AUXILIAR DE ENCANADOR OU BOMBEIRO HIDRÁULICO COM ENCARGOS COMPLEMENTARES	Livro SINAPI: Cálculos e	H	0,2172000	24,48	5,31
Composição	88267	SINAPI	ENCANADOR DO BOMBEIRO HIDRÁULICO COM ENCARGOS COMPLEMENTARES	Livro SINAPI: Cálculos e	H	0,2172000	30,48	6,62
Insumo	00020078	SINAPI	PASTA LUBRIFICANTE PARA TUBOS E CONEXÕES COM JUNTA ELÁSTICA, EMBALAGEM DE "400" GR (USO EM PVC, ACO,	Material	UN	0,1150000	26,55	3,05
Insumo	00001966	SINAPI	CURVA PVC CURTA 90 GRAUS, DN 100 MM, PARA ESGOTO PREDIAL	Material	UN	1,0000000	22,95	22,95
Insumo	00000301	SINAPI	ANEL BORRACHA PARA TUBO ESGOTO PREDIAL, DN 100 MM (NBR 5688)	Material	UN	2,0000000	2,93	5,86
				MO sem	9,35	LS =>	0,00	MO com LS => 9,35
				Valor do	8,28			Valor com BDI => 52,07
15.2.10	Código	Banco	Descrição	Tipo	Und	Quant.	Valor Unit	Total
Composição	89728	SINAPI	CURVA CURTA 90 GRAUS, PVC, SERIE NORMAL, ESGOTO PREDIAL, DN 40 MM, JUNTA SOLDÁVEL, FORNECIDO E INSTALADO EM	Instalações Prediais de	UN	1,0000000	13,64	13,64
Composição	88267	SINAPI	ENCANADOR DO BOMBEIRO HIDRÁULICO COM ENCARGOS COMPLEMENTARES	Livro SINAPI: Cálculos e	H	0,1270000	30,48	3,87
Composição	88248	SINAPI	AUXILIAR DE ENCANADOR DO BOMBEIRO HIDRÁULICO COM ENCARGOS COMPLEMENTARES	Livro SINAPI: Cálculos e	H	0,1270000	24,48	3,10
Insumo	00020083	SINAPI	SOLUCAO PREPARADORA / LIMPADORA PARA PVC, FRASCO COM 1000 CM3	Material	UN	0,0150000	72,87	1,09
Insumo	00000122	SINAPI	ADESIVO PLÁSTICO PARA PVC, FRASCO COM "850" GR	Material	UN	0,0099000	64,32	0,63
Insumo	00001933	SINAPI	CURVA PVC CURTA 90 GRAUS, DN 40 MM, PARA ESGOTO PREDIAL	Material	UN	1,0000000	4,94	4,94
Insumo	00038383	SINAPI	LIXA D'ÁGUA EM FOLHA, COR PRETA, GRAO 100	Material	UN	0,0071000	2,61	0,01
				MO sem	5,46	LS =>	0,00	MO com LS => 5,46
				Valor do	2,58			Valor com BDI => 16,22
15.2.11	Código	Banco	Descrição	Tipo	Und	Quant.	Valor Unit	Total
Composição	89726	SINAPI	JOELHO 45 GRAUS, PVC, SERIE NORMAL, ESGOTO PREDIAL, DN 40 MM, JUNTA SOLDÁVEL, FORNECIDO E INSTALADO EM	Instalações Prediais de	UN	1,0000000	11,00	11,00
Composição	88267	SINAPI	ENCANADOR DO BOMBEIRO HIDRÁULICO COM ENCARGOS COMPLEMENTARES	Livro SINAPI: Cálculos e	H	0,1270000	30,48	3,87
Composição	88248	SINAPI	AUXILIAR DE ENCANADOR DO BOMBEIRO HIDRÁULICO COM ENCARGOS COMPLEMENTARES	Livro SINAPI: Cálculos e	H	0,1270000	24,48	3,10
Insumo	00003516	SINAPI	JOELHO PVC, SOLDÁVEL, BB, 45 GRAUS, DN 40 MM, PARA ESGOTO PREDIAL	Material	UN	1,0000000	2,30	2,30
Insumo	00038383	SINAPI	LIXA D'ÁGUA EM FOLHA, COR PRETA, GRAO 100	Material	UN	0,0071000	2,61	0,01
Insumo	00000122	SINAPI	ADESIVO PLÁSTICO PARA PVC, FRASCO COM "850" GR	Material	UN	0,0099000	64,32	0,63
Insumo	00020083	SINAPI	SOLUCAO PREPARADORA / LIMPADORA PARA PVC, FRASCO COM 1000 CM3	Material	UN	0,0150000	72,87	1,09
				MO sem	5,46	LS =>	0,00	MO com LS => 5,46
				Valor do	2,08			Valor com BDI => 13,08
15.2.12	Código	Banco	Descrição	Tipo	Und	Quant.	Valor Unit	Total
Composição	89732	SINAPI	JOELHO 45 GRAUS, PVC, SERIE NORMAL, ESGOTO PREDIAL, DN 50 MM, JUNTA ELÁSTICA, FORNECIDO E INSTALADO EM RAMAL	Instalações Prediais de	UN	1,0000000	15,92	15,92
Composição	88248	SINAPI	AUXILIAR DE ENCANADOR DO BOMBEIRO HIDRÁULICO COM ENCARGOS COMPLEMENTARES	Livro SINAPI: Cálculos e	H	0,1379000	24,48	3,37
Composição	88267	SINAPI	ENCANADOR DO BOMBEIRO HIDRÁULICO COM ENCARGOS COMPLEMENTARES	Livro SINAPI: Cálculos e	H	0,1379000	30,48	4,20
Insumo	00020078	SINAPI	PASTA LUBRIFICANTE PARA TUBOS E CONEXÕES COM JUNTA ELÁSTICA, EMBALAGEM DE "400" GR (USO EM PVC, ACO,	Material	UN	0,0500000	26,55	1,32
Insumo	00003518	SINAPI	JOELHO PVC, SOLDÁVEL, PB, 45 GRAUS, DN 50 MM, PARA ESGOTO PREDIAL	Material	UN	1,0000000	3,73	3,73
Insumo	00000296	SINAPI	ANEL BORRACHA PARA TUBO ESGOTO PREDIAL, DN 50 MM (NBR 5688)	Material	UN	2,0000000	1,65	3,30
				MO sem	5,93	LS =>	0,00	MO com LS => 5,93
				Valor do	3,01			Valor com BDI => 18,93
15.2.13	Código	Banco	Descrição	Tipo	Und	Quant.	Valor Unit	Total
Composição	89739	SINAPI	JOELHO 45 GRAUS, PVC, SERIE NORMAL, ESGOTO PREDIAL, DN 75 MM, JUNTA ELÁSTICA, FORNECIDO E INSTALADO EM RAMAL	Instalações Prediais de	UN	1,0000000	23,72	23,72
Composição	88267	SINAPI	ENCANADOR DO BOMBEIRO HIDRÁULICO COM ENCARGOS COMPLEMENTARES	Livro SINAPI: Cálculos e	H	0,1652000	30,48	5,03
Composição	88248	SINAPI	AUXILIAR DE ENCANADOR DO BOMBEIRO HIDRÁULICO COM ENCARGOS COMPLEMENTARES	Livro SINAPI: Cálculos e	H	0,1652000	24,48	4,04
Insumo	00020078	SINAPI	PASTA LUBRIFICANTE PARA TUBOS E CONEXÕES COM JUNTA ELÁSTICA, EMBALAGEM DE "400" GR (USO EM PVC, ACO,	Material	UN	0,0750000	26,55	1,99
Insumo	00003519	SINAPI	JOELHO PVC, SOLDÁVEL, PB, 45 GRAUS, DN 75 MM, PARA ESGOTO PREDIAL	Material	UN	1,0000000	7,80	7,80
Insumo	00000297	SINAPI	ANEL BORRACHA PARA TUBO ESGOTO PREDIAL, DN 75 MM (NBR 5688)	Material	UN	2,0000000	2,43	4,86
				MO sem	7,11	LS =>	0,00	MO com LS => 7,11
				Valor do	4,48			Valor com BDI => 28,20
15.2.14	Código	Banco	Descrição	Tipo	Und	Quant.	Valor Unit	Total
Composição	89731	SINAPI	JOELHO 90 GRAUS, PVC, SERIE NORMAL, ESGOTO PREDIAL, DN 50 MM, JUNTA ELÁSTICA, FORNECIDO E INSTALADO EM RAMAL	Instalações Prediais de	UN	1,0000000	15,20	15,20
Composição	88267	SINAPI	ENCANADOR DO BOMBEIRO HIDRÁULICO COM ENCARGOS COMPLEMENTARES	Livro SINAPI: Cálculos e	H	0,1379000	30,48	4,20
Composição	88248	SINAPI	AUXILIAR DE ENCANADOR DO BOMBEIRO HIDRÁULICO COM ENCARGOS COMPLEMENTARES	Livro SINAPI: Cálculos e	H	0,1379000	24,48	3,37
Insumo	00003526	SINAPI	JOELHO PVC, SOLDÁVEL, PB, 90 GRAUS, DN 50 MM, PARA ESGOTO PREDIAL	Material	UN	1,0000000	3,01	3,01
Insumo	00020078	SINAPI	PASTA LUBRIFICANTE PARA TUBOS E CONEXÕES COM JUNTA ELÁSTICA, EMBALAGEM DE "400" GR (USO EM PVC, ACO,	Material	UN	0,0500000	26,55	1,32
Insumo	00000296	SINAPI	ANEL BORRACHA PARA TUBO ESGOTO PREDIAL, DN 50 MM (NBR 5688)	Material	UN	2,0000000	1,65	3,30
				MO sem	5,93	LS =>	0,00	MO com LS => 5,93
				Valor do	2,87			Valor com BDI => 18,07
15.2.15	Código	Banco	Descrição	Tipo	Und	Quant.	Valor Unit	Total
Composição	89724	SINAPI	JOELHO 90 GRAUS, PVC, SERIE NORMAL, ESGOTO PREDIAL, DN 40 MM, JUNTA SOLDÁVEL, FORNECIDO E INSTALADO EM	Instalações Prediais de	UN	1,0000000	10,78	10,78
Composição	88248	SINAPI	AUXILIAR DE ENCANADOR DO BOMBEIRO HIDRÁULICO COM ENCARGOS COMPLEMENTARES	Livro SINAPI: Cálculos e	H	0,1270000	24,48	3,10
Composição	88267	SINAPI	ENCANADOR DO BOMBEIRO HIDRÁULICO COM ENCARGOS COMPLEMENTARES	Livro SINAPI: Cálculos e	H	0,1270000	30,48	3,87
Insumo	00003517	SINAPI	JOELHO PVC, SOLDÁVEL, BB, 90 GRAUS, SEM ANEL, DN 40 MM, PARA ESGOTO PREDIAL SECUNDARIO	Material	UN	1,0000000	2,08	2,08
Insumo	00038383	SINAPI	LIXA D'ÁGUA EM FOLHA, COR PRETA, GRAO 100	Material	UN	0,0071000	2,61	0,01
Insumo	00000122	SINAPI	ADESIVO PLÁSTICO PARA PVC, FRASCO COM "850" GR	Material	UN	0,0099000	64,32	0,63
Insumo	00020083	SINAPI	SOLUCAO PREPARADORA / LIMPADORA PARA PVC, FRASCO COM 1000 CM3	Material	UN	0,0150000	72,87	1,09
				MO sem	5,46	LS =>	0,00	MO com LS => 5,46
				Valor do	2,03			Valor com BDI => 12,81
15.2.16	Código	Banco	Descrição	Tipo	Und	Quant.	Valor Unit	Total
Composição	104345	SINAPI	JUNÇÃO DE REDUÇÃO INVERTIDA, PVC, SERIE NORMAL, ESGOTO PREDIAL, DN 100 X 50 MM, JUNTA ELÁSTICA, FORNECIDO E	Instalações Prediais de	UN	1,0000000	42,77	42,77
Composição	88267	SINAPI	ENCANADOR DO BOMBEIRO HIDRÁULICO COM ENCARGOS COMPLEMENTARES	Livro SINAPI: Cálculos e	H	0,2325000	30,48	7,08
Composição	88248	SINAPI	AUXILIAR DE ENCANADOR DO BOMBEIRO HIDRÁULICO COM ENCARGOS COMPLEMENTARES	Livro SINAPI: Cálculos e	H	0,2325000	24,48	5,69
Insumo	00010098	SINAPI	JUNCAO DE REDUCAO INVERTIDA, PVC SOLDÁVEL, 100 X 50 MM, SERIE NORMAL PARA ESGOTO PREDIAL	Material	UN	1,0000000	18,78	18,78
Insumo	00000301	SINAPI	ANEL BORRACHA PARA TUBO ESGOTO PREDIAL, DN 100 MM (NBR 5688)	Material	UN	2,0000000	2,93	5,86
Insumo	00020078	SINAPI	PASTA LUBRIFICANTE PARA TUBOS E CONEXÕES COM JUNTA ELÁSTICA, EMBALAGEM DE "400" GR (USO EM PVC, ACO,	Material	UN	0,1400000	26,55	3,71
Insumo	00000296	SINAPI	ANEL BORRACHA PARA TUBO ESGOTO PREDIAL, DN 50 MM (NBR 5688)	Material	UN	1,0000000	1,65	1,65
				MO sem	10,01	LS =>	0,00	MO com LS => 10,01
				Valor do	8,09			Valor com BDI => 50,86
15.2.17	Código	Banco	Descrição	Tipo	Und	Quant.	Valor Unit	Total
Composição	89783	SINAPI	JUNÇÃO SIMPLES, PVC, SERIE NORMAL, ESGOTO PREDIAL, DN 40 MM, JUNTA SOLDÁVEL, FORNECIDO E INSTALADO EM RAMAL	Instalações Prediais de	UN	1,0000000	15,62	15,62
Composição	88248	SINAPI	AUXILIAR DE ENCANADOR DO BOMBEIRO HIDRÁULICO COM ENCARGOS COMPLEMENTARES	Livro SINAPI: Cálculos e	H	0,1693000	24,48	4,14
Composição	88267	SINAPI	ENCANADOR DO BOMBEIRO HIDRÁULICO COM ENCARGOS COMPLEMENTARES	Livro SINAPI: Cálculos e	H	0,1693000	30,48	5,18
Insumo	00003666	SINAPI	JUNCAO SIMPLES, PVC, 45 GRAUS, DN 40 X 40 MM, SERIE NORMAL PARA ESGOTO PREDIAL	Material	UN	1,0000000	3,72	3,72
Insumo	00000122	SINAPI	ADESIVO PLÁSTICO PARA PVC, FRASCO COM "850" GR	Material	UN	0,0148000	64,32	0,95
Insumo	00020083	SINAPI	SOLUCAO PREPARADORA / LIMPADORA PARA PVC, FRASCO COM 1000 CM3	Material	UN	0,0225000	72,87	1,63
Insumo	00038383	SINAPI	LIXA D'ÁGUA EM FOLHA, COR PRETA, GRAO 100	Material	UN	0,0107000	2,61	0,02
				MO sem	7,29	LS =>	0,00	MO com LS => 7,29
				Valor do	2,95			Valor com BDI => 18,57
15.2.18	Código	Banco	Descrição	Tipo	Und	Quant.	Valor Unit	Total
Composição	104350	SINAPI	JUNÇÃO DE REDUÇÃO INVERTIDA, PVC, SERIE NORMAL, ESGOTO PREDIAL, DN 75 X 50 MM, JUNTA ELÁSTICA, FORNECIDO E	Instalações Prediais de	UN	1,0000000	29,55	29,55
Composição	88248	SINAPI	AUXILIAR DE ENCANADOR DO BOMBEIRO HIDRÁULICO COM ENCARGOS COMPLEMENTARES	Livro SINAPI: Cálculos e	H	0,1270000	24,48	3,10
Composição	88267	SINAPI	ENCANADOR DO BOMBEIRO HIDRÁULICO COM ENCARGOS COMPLEMENTARES	Livro SINAPI: Cálculos e	H	0,1270000	30,48	3,87
Insumo	00000296	SINAPI	JUNCAO DE REDUCAO INVERTIDA, PVC SOLDÁVEL, 75 X 50 MM, SERIE NORMAL PARA ESGOTO PREDIAL	Material	UN	1,0000000	13,42	13,42
Insumo	00000297	SINAPI	ANEL BORRACHA PARA TUBO ESGOTO PREDIAL, DN 50 MM (NBR 5688)	Material	UN	1,0000000	1,65	1,65
Insumo	00020078	SINAPI	PASTA LUBRIFICANTE PARA TUBOS E CONEXÕES COM JUNTA ELÁSTICA, EMBALAGEM DE "400" GR (USO EM PVC, ACO,	Material	UN	0,1000000	26,55	2,65
				MO sem	5,46	LS =>	0,00	MO com LS => 5,46
				Valor do	5,59			Valor com BDI => 35,14
15.2.19	Código	Banco	Descrição	Tipo	Und	Quant.	Valor Unit	Total
Composição	89795	SINAPI	JUNÇÃO SIMPLES, PVC, SERIE NORMAL, ESGOTO PREDIAL, DN 75 X 75 MM, JUNTA ELÁSTICA, FORNECIDO E INSTALADO EM	Instalações Prediais de	UN	1,0000000	40,75	40,75

COMPOSIÇÕES ANALÍTICAS DE PREÇOS UNITÁRIOS

Obra: Unidade Básica de Saúde Porte 1 - Área Construída: 389,78m²
Data: 02/03/2026
Bancos: SINAPI (07/2025) - CPOs/CDHU (06/2025) - SBC (08/2025) - ORSE (06/2025) - IOPEs (05/2025) - EMOP (07/2025) - SIURB (01/2025)
BDI: 23,54%
Revisão: 0,00
Local: Rua Pedro Gonçalves de Lima, nº171, Bairro Bela Vista, Presidente Olegário-MG

Item	Código	Banco	Descrição	Und	Und	Quant.		Total
Composição	88267	SINAPI	ENCANADOR OU BOMBEIRO HIDRÁULICO COM ENCARGOS COMPLEMENTARES	Livro SINAPI: Cálculos e	H	0,2203000	30,48	6,71
Composição	88248	SINAPI	AUXILIAR DE ENCANADOR OU BOMBEIRO HIDRÁULICO COM ENCARGOS COMPLEMENTARES	Livro SINAPI: Cálculos e	H	0,2203000	24,48	5,39
Insumo	00020078	SINAPI	PASTA LUBRIFICANTE PARA TUBOS E CONEXÕES COM JUNTA ELÁSTICA, EMBALAGEM DE "400" GR (USO EM PVC, ACO,	Material	UN	0,1125000	26,55	2,98
Insumo	00000297	SINAPI	ANEL BORRACHA PARA TUBO ESGOTO PREDIAL, DN 75 MM (NBR 5688)	Material	UN	3,0000000	2,43	7,29
Insumo	00003658	SINAPI	JUNCAO SIMPLES, PVC, 45 GRAUS, DN 75 X 75 MM, SERIE NORMAL PARA ESGOTO PREDIAL	Material	UN	1,0000000	18,38	18,38
			MO sem					
			LS =>			9,48	0,00 MO com LS =>	9,48
			Valor do			7,70	Valor com BDI =>	48,45

15.2.20	Código	Banco	Descrição	Tipo	Und	Quant.	Valor Unit	Total
Composição	88248	SINAPI	REDUÇÃO EXCÊNTRICA, PVC, SERIE R, ÁGUA PLUVIAL, DN 75 X 50 MM, JUNTA ELÁSTICA, FORNECIDO E INSTALADO EM RAMAL	Instalações Prediais de	UN	1,0000000	117,13	117,13
Composição	88267	SINAPI	ENCANADOR OU BOMBEIRO HIDRÁULICO COM ENCARGOS COMPLEMENTARES	Livro SINAPI: Cálculos e	H	0,0516000	24,48	1,26
Composição	88267	SINAPI	ENCANADOR OU BOMBEIRO HIDRÁULICO COM ENCARGOS COMPLEMENTARES	Livro SINAPI: Cálculos e	H	0,0516000	30,48	1,57
Insumo	00020078	SINAPI	PASTA LUBRIFICANTE PARA TUBOS E CONEXÕES COM JUNTA ELÁSTICA, EMBALAGEM DE "400" GR (USO EM PVC, ACO,	Material	UN	0,0625000	26,55	1,65
Insumo	00020085	SINAPI	ANEL BORRACHA, DN 50 MM, PARA TUBO SÉRIE REFORÇADA ESGOTO PREDIAL	Material	UN	1,0000000	2,17	2,17
Insumo	00020045	SINAPI	REDUÇÃO EXCÊNTRICA PVC, SERIE R, DN 75 X 50 MM, PARA ESGOTO PREDIAL	Material	UN	1,0000000	9,17	9,17
Insumo	00000298	SINAPI	ANEL BORRACHA, DN 75 MM, PARA TUBO SÉRIE REFORÇADA ESGOTO PREDIAL	Material	UN	1,0000000	2,64	2,64
			MO sem			2,21	0,00 MO com LS =>	2,21
			Valor do			3,49	Valor com BDI =>	21,95

15.2.21	Código	Banco	Descrição	Tipo	Und	Quant.	Valor Unit	Total
Composição	CPU2574	Próprio	TUBO DE PVC RÍGIDO PXB COM VIROLA E ANEL DE BORRACHA, LINHA ESGOTO SÉRIE REFORÇADA 'R', DN= 100 MM,	INHÍ - INSTALAÇÕES	M	1,0000000	117,13	117,13
Composição	88267	SINAPI	ENCANADOR OU BOMBEIRO HIDRÁULICO COM ENCARGOS COMPLEMENTARES	Livro SINAPI: Cálculos e	H	0,0000000	30,48	33,52
Composição	88248	SINAPI	AUXILIAR DE ENCANADOR OU BOMBEIRO HIDRÁULICO COM ENCARGOS COMPLEMENTARES	Livro SINAPI: Cálculos e	H	1,1000000	24,48	26,92
Insumo	00000299	SINAPI	ANEL BORRACHA, DN 100 MM, PARA TUBO SÉRIE REFORÇADA ESGOTO PREDIAL	Material	UN	1,0000000	3,44	3,44
Insumo	O.02.000.069514	CPOs/CDHU	SOLUÇÃO LIMPADORA PARA PVC	Material	I	0,0460000	47,63	2,19
Insumo	O.12.000.069527	CPOs/CDHU	LUBRIFICANTE PARA ANEL DE NEOPRENE	Material	kg	0,0230000	20,61	0,47
Insumo	O.02.000.062561	CPOs/CDHU	TUBO DE PVC RÍGIDO PXB COM VIROLA, LINHA ESGOTO SÉRIE REFORÇADA 'R', DN= 100MM	Material	m	1,3000000	38,92	50,59
			MO sem			47,40	0,00 MO com LS =>	47,40
			Valor do			22,16	Valor com BDI =>	139,29

Observação
Composição de Referência: CPOs/CDHU 46.03.050. A composição foi ajustada para utilizar os insumos e a mão de obra conforme a base SINAPI, garantindo maior aderência aos parâmetros de mercado e normativas vigentes. Apenas os insumos que não possuem correspondência na base

15.2.22	Código	Banco	Descrição	Tipo	Und	Quant.	Valor Unit	Total
Composição	CPU2576	Próprio	TUBO DE PVC RÍGIDO PXB COM VIROLA E ANEL DE BORRACHA, LINHA ESGOTO SÉRIE REFORÇADA 'R', DN= 50 MM, INCLUSIVE	INHÍ - INSTALAÇÕES	M	1,0000000	57,07	57,07
Composição	88267	SINAPI	ENCANADOR OU BOMBEIRO HIDRÁULICO COM ENCARGOS COMPLEMENTARES	Livro SINAPI: Cálculos e	H	0,8000000	30,48	18,28
Composição	88248	SINAPI	AUXILIAR DE ENCANADOR OU BOMBEIRO HIDRÁULICO COM ENCARGOS COMPLEMENTARES	Livro SINAPI: Cálculos e	H	0,8000000	24,48	14,68
Insumo	O.12.000.069527	CPOs/CDHU	LUBRIFICANTE PARA ANEL DE NEOPRENE	Material	kg	0,0110000	20,61	0,20
Insumo	O.02.000.062558	CPOs/CDHU	TUBO DE PVC RÍGIDO PXB COM VIROLA, LINHA ESGOTO SÉRIE REFORÇADA 'R', DN= 50MM	Material	m	1,4000000	13,97	19,55
Insumo	00020085	SINAPI	ANEL BORRACHA, DN 50 MM, PARA TUBO SÉRIE REFORÇADA ESGOTO PREDIAL	Material	UN	1,0000000	2,17	2,17
Insumo	O.02.000.069514	CPOs/CDHU	SOLUÇÃO LIMPADORA PARA PVC	Material	I	0,0460000	47,63	2,19
			MO sem			25,86	0,00 MO com LS =>	25,86
			Valor do			10,79	Valor com BDI =>	67,86

Observação
Composição de Referência: CPOs/CDHU 46.03.038. A composição foi ajustada para utilizar os insumos e a mão de obra conforme a base SINAPI, garantindo maior aderência aos parâmetros de mercado e normativas vigentes. Apenas os insumos que não possuem correspondência na base

15.2.23	Código	Banco	Descrição	Tipo	Und	Quant.	Valor Unit	Total
Composição	CPU2577	Próprio	TUBO DE PVC RÍGIDO PXB COM VIROLA E ANEL DE BORRACHA, LINHA ESGOTO SÉRIE REFORÇADA 'R', DN= 75 MM, INCLUSIVE	INHÍ - INSTALAÇÕES	M	1,0000000	104,54	104,54
Composição	88248	SINAPI	AUXILIAR DE ENCANADOR OU BOMBEIRO HIDRÁULICO COM ENCARGOS COMPLEMENTARES	Livro SINAPI: Cálculos e	H	1,1000000	24,48	26,92
Composição	88267	SINAPI	ENCANADOR OU BOMBEIRO HIDRÁULICO COM ENCARGOS COMPLEMENTARES	Livro SINAPI: Cálculos e	H	1,1000000	30,48	33,52
Insumo	O.12.000.069527	CPOs/CDHU	LUBRIFICANTE PARA ANEL DE NEOPRENE	Material	kg	0,0230000	20,61	0,47
Insumo	O.02.000.062560	CPOs/CDHU	TUBO DE PVC RÍGIDO PXB COM VIROLA, LINHA ESGOTO SÉRIE REFORÇADA 'R', DN= 75MM	Material	m	1,4000000	25,21	35,29
Insumo	O.02.000.069514	CPOs/CDHU	SOLUÇÃO LIMPADORA PARA PVC	Material	I	0,0460000	47,63	2,19
Insumo	00000298	SINAPI	ANEL BORRACHA, DN 75 MM, PARA TUBO SÉRIE REFORÇADA ESGOTO PREDIAL	Material	UN	2,3300000	2,64	6,15
			MO sem			47,40	0,00 MO com LS =>	47,40
			Valor do			19,77	Valor com BDI =>	124,31

Observação
Composição de Referência: CPOs/CDHU 46.03.040. A composição foi ajustada para utilizar os insumos e a mão de obra conforme a base SINAPI, garantindo maior aderência aos parâmetros de mercado e normativas vigentes. Apenas os insumos que não possuem correspondência na base

15.2.24	Código	Banco	Descrição	Tipo	Und	Quant.	Valor Unit	Total
Composição	CPU2578	Próprio	TUBO DE PVC RÍGIDO SOLDÁVEL MARROM, DN= 40 MM, (1 1/4"), INCLUSIVE CONEXÕES	INHÍ - INSTALAÇÕES	M	1,0000000	50,21	50,21
Composição	88267	SINAPI	ENCANADOR OU BOMBEIRO HIDRÁULICO COM ENCARGOS COMPLEMENTARES	Livro SINAPI: Cálculos e	H	0,5000000	30,48	15,24
Composição	88248	SINAPI	AUXILIAR DE ENCANADOR OU BOMBEIRO HIDRÁULICO COM ENCARGOS COMPLEMENTARES	Livro SINAPI: Cálculos e	H	0,5000000	24,48	12,24
Insumo	O.02.000.062504	CPOs/CDHU	TUBO DE PVC RÍGIDO SOLDÁVEL MARROM, DN= 40MM (1 1/4")	Material	m	1,5000000	14,57	21,85
Insumo	B.09.000.069513	CPOs/CDHU	ADESIVO PARA TUBOS PVC	Material	kg	0,0050000	74,74	0,37
Insumo	O.02.000.069514	CPOs/CDHU	SOLUÇÃO LIMPADORA PARA PVC	Material	I	0,0070000	47,63	0,33
Insumo	00038383	SINAPI	LIXA D'AGUA EM FOLHA, COR PRETA, GRAO 100	Material	UN	0,0700000	2,61	0,18
			MO sem			21,54	0,00 MO com LS =>	21,54
			Valor do			9,49	Valor com BDI =>	59,70

Observação
Composição de Referência: CPOs/CDHU 46.01.040. A composição foi ajustada para utilizar os insumos e a mão de obra conforme a base SINAPI, garantindo maior aderência aos parâmetros de mercado e normativas vigentes. Apenas os insumos que não possuem correspondência na base

15.2.25	Código	Banco	Descrição	Tipo	Und	Quant.	Valor Unit	Total
Composição	CPU2579	Próprio	TUBO DE PVC RÍGIDO BRANCO, PONTAS LISAS, SOLDÁVEL, LINHA ESGOTO SÉRIE NORMAL, DN= 40 MM, INCLUSIVE CONEXÕES	INHÍ - INSTALAÇÕES	M	1,0000000	39,56	39,56
				HIDROS SANITÁRIAS				
Composição	88248	SINAPI	AUXILIAR DE ENCANADOR OU BOMBEIRO HIDRÁULICO COM ENCARGOS COMPLEMENTARES	Livro SINAPI: Cálculos e	H	0,5000000	24,48	12,24
Composição	88267	SINAPI	ENCANADOR OU BOMBEIRO HIDRÁULICO COM ENCARGOS COMPLEMENTARES	Livro SINAPI: Cálculos e	H	0,5000000	30,48	15,24
Insumo	O.02.000.069514	CPOs/CDHU	SOLUÇÃO LIMPADORA PARA PVC	Material	I	0,0070000	47,63	0,33
Insumo	B.09.000.069513	CPOs/CDHU	ADESIVO PARA TUBOS PVC	Material	kg	0,0050000	74,74	0,37
Insumo	00020084	SINAPI	ANEL BORRACHA, DN 40 MM, PARA TUBO SÉRIE REFORÇADA ESGOTO PREDIAL	Material	UN	1,0000000	1,71	1,71
Insumo	O.02.000.062530	CPOs/CDHU	TUBO DE PVC RÍGIDO BRANCO, PONTAS LISAS, SOLDÁVEL, SÉRIE NORMAL, DN 40MM	Material	m	1,5000000	6,33	9,49
Insumo	00038383	SINAPI	LIXA D'AGUA EM FOLHA, COR PRETA, GRAO 100	Material	I	0,0700000	2,61	0,18
			MO sem			21,54	0,00 MO com LS =>	21,54
			Valor do			7,48	Valor com BDI =>	47,04

Observação
Composição de Referência: CPOs/CDHU 46.02.010. A composição foi ajustada para utilizar os insumos e a mão de obra conforme a base SINAPI, garantindo maior aderência aos parâmetros de mercado e normativas vigentes. Apenas os insumos que não possuem correspondência na base

15.2.26	Código	Banco	Descrição	Tipo	Und	Quant.	Valor Unit	Total
Composição	CPU2586	Próprio	TUBO DE PVC RÍGIDO, PONTAS LISAS, SOLDÁVEL, LINHA ESGOTO SÉRIE REFORÇADA 'R', DN= 40 MM, INCLUSIVE CONEXÕES	ASTU -	M	1,0000000	46,69	46,69
Composição	88267	SINAPI	ENCANADOR OU BOMBEIRO HIDRÁULICO COM ENCARGOS COMPLEMENTARES	Livro SINAPI: Cálculos e	H	0,5000000	30,48	15,24
Composição	88248	SINAPI	AUXILIAR DE ENCANADOR OU BOMBEIRO HIDRÁULICO COM ENCARGOS COMPLEMENTARES	Livro SINAPI: Cálculos e	H	0,5000000	24,48	12,24
Insumo	B.09.000.069513	CPOs/CDHU	ADESIVO PARA TUBOS PVC	Material	kg	0,0050000	74,74	0,37
Insumo	00038383	SINAPI	LIXA D'AGUA EM FOLHA, COR PRETA, GRAO 100	Material	UN	0,0700000	2,61	0,18
Insumo	O.02.000.062554	CPOs/CDHU	TUBO DE PVC RÍGIDO, PONTAS LISAS, SOLDÁVEL, LINHA ESGOTO SÉRIE REFORÇADA 'R', DN= 40MM	Material	m	1,5000000	11,08	16,62
Insumo	00020084	SINAPI	ANEL BORRACHA, DN 40 MM, PARA TUBO SÉRIE REFORÇADA ESGOTO PREDIAL	Material	UN	1,0000000	1,71	1,71
Insumo	O.02.000.069514	CPOs/CDHU	SOLUÇÃO LIMPADORA PARA PVC	Material	I	0,0070000	47,63	0,33
			MO sem			21,54	0,00 MO com LS =>	21,54
			Valor do			8,83	Valor com BDI =>	55,52

Observação
Composição de Referência: CPOs/CDHU 46.03.080. A composição foi ajustada para utilizar os insumos e a mão de obra conforme a base SINAPI, garantindo maior aderência aos parâmetros de mercado e normativas vigentes. Apenas os insumos que não possuem correspondência na base

15.2.27	Código	Banco	Descrição	Tipo	Und	Quant.	Valor Unit	Total
Composição	89782	SINAPI	TE, PVC, SERIE NORMAL, ESGOTO PREDIAL, DN 40 X 40 MM, JUNTA SOLDÁVEL, FORNECIDO E INSTALADO EM RAMAL DE	Instalações Prediais de	UN	1,0000000	15,52	15,52
Composição	88267	SINAPI	ENCANADOR OU BOMBEIRO HIDRÁULICO COM ENCARGOS COMPLEMENTARES	Livro SINAPI: Cálculos e	H	0,1693000	30,48	5,16
Composição	88248	SINAPI	AUXILIAR DE ENCANADOR OU BOMBEIRO HIDRÁULICO COM ENCARGOS COMPLEMENTARES	Livro SINAPI: Cálculos e	H	0,1693000	24,48	4,14
Insumo	00007116	SINAPI	TE PVC SOLDÁVEL, 889, 90 GRAUS, DN 40 MM, PARA ESGOTO SECUNDÁRIO PREDIAL	Material	H	1,0000000	3,62	3,62
Insumo	00020083	SINAPI	SOLUCAO PREPARADORA / LIMPADORA PARA PVC, FRASCO COM 1000 CM3	Material	UN	0,0225000	72,87	1,63
Insumo	00000122	SINAPI	ADESIVO PLASTICO PARA PVC, FRASCO COM "850" GR	Material	UN	0,0148000	64,32	0,95
Insumo	00038383	SINAPI	LIXA D'AGUA EM FOLHA, COR PRETA, GRAO 100	Material	UN	0,0107000	2,61	0,02
			MO sem			7,29	0,00 MO com LS =>	7,29

COMPOSIÇÕES ANALÍTICAS DE PREÇOS UNITÁRIOS

Obra: Unidade Básica de Saúde Porte 1 - Área Construída: 389,78m²
Data: 02/03/2026
Bancos: SINAPI (07/2025) - CPOs/CDHU (06/2025) - SBC (08/2025) - ORSE (06/2025) - IOPEs (05/2025) - EMOP (07/2025) - SIURB (01/2025)
BDI: 23,54%
Revisão: 0,00
Local: Rua Pedro Gonçalves de Lima, nº171, Bairro Bela Vista, Presidente Olegário-MG

Item	Código	Banco	Descrição	Und	Und	Quant.			Total
				Valor do	2,93	Valor com BDI =>			18,45
15.2.28	Código	Banco	Descrição	Tipo	Und	Quant.	Valor Unit	Total	
Composição	104014	SINAPI	BUCHA DE REDUÇÃO, LONGA, PVC, SOLDÁVEL, DN 40 X 25 MM, INSTALADO EM RAMAL DE DISTRIBUIÇÃO DE ÁGUA -	Instalações Prediais de	UN	1,0000000	11,00	11,00	
Composição	88248	SINAPI	AUXILIAR DE ENCANADOR OU BOMBEIRO HIDRÁULICO COM ENCARGOS COMPLEMENTARES	Livro SINAPI: Cálculos e	H	0,2300000	24,48	5,20	
Composição	88267	SINAPI	ENCANADOR OU BOMBEIRO HIDRÁULICO COM ENCARGOS COMPLEMENTARES	Livro SINAPI: Cálculos e	H	0,2300000	30,48	7,01	
Insumo	138	ORSE	Adesivo pvc em frasco de 850 gramas	Material	kg	0,0250000	72,41	1,81	
Insumo	00006138	SINAPI	ANEL DE VEDACAO, PVC FLEXIVEL, 100 MM, PARA SAIDA DE BACIA / VASO SANITARIO	Material	UN	1,0000000	10,26	10,26	
Insumo	2036	ORSE	Solucao limpadora pvc	Material	l	0,0400000	69,74	2,78	
				MO sem	9,35	LS =>	0,00	MO com LS =>	9,35
				Valor do	5,11	Valor com BDI =>			32,17

Observação

Composição de Referência: ORSE 1595. A composição foi ajustada para utilizar os insumos e a mão de obra conforme a base SINAPI, garantindo maior aderência aos parâmetros de mercado e normativas vigentes. Apenas os insumos que não possuem correspondência na base SINAPI foram

15.2.30	Código	Banco	Descrição	Tipo	Und	Quant.	Valor Unit	Total	
Composição	104014	SINAPI	BUCHA DE REDUÇÃO, LONGA, PVC, SOLDÁVEL, DN 40 X 25 MM, INSTALADO EM RAMAL DE DISTRIBUIÇÃO DE ÁGUA -	Instalações Prediais de	UN	1,0000000	11,00	11,00	
Composição	88248	SINAPI	AUXILIAR DE ENCANADOR OU BOMBEIRO HIDRÁULICO COM ENCARGOS COMPLEMENTARES	Livro SINAPI: Cálculos e	H	0,1093000	24,48	2,67	
Composição	88267	SINAPI	ENCANADOR OU BOMBEIRO HIDRÁULICO COM ENCARGOS COMPLEMENTARES	Livro SINAPI: Cálculos e	H	0,1093000	30,48	3,33	
Insumo	00000122	SINAPI	ADESIVO PLASTICO PARA PVC, FRASCO COM "850" GR	Material	UN	0,0094000	64,32	0,60	
Insumo	00000834	SINAPI	BUCHA DE REDUCAO DE PVC, SOLDAVEL, LONGA, COM 40 X 25 MM, PARA AGUA FRIA PREDIAL	Material	UN	1,0000000	3,51	3,51	
Insumo	00038383	SINAPI	LIXA D'AGUA EM FOLHA, COR PRETA, GRAO 100	Material	UN	0,0365000	2,61	0,09	
Insumo	00020083	SINAPI	SOLUCAO PREPARADORA / LIMPADORA PARA PVC, FRASCO COM 1000 CM3	Material	UN	0,0110000	72,87	0,80	
				MO sem	4,70	LS =>	0,00	MO com LS =>	4,70
				Valor do	2,08	Valor com BDI =>			13,08

15.2.32	Código	Banco	Descrição	Tipo	Und	Quant.	Valor Unit	Total	
Composição	89408	SINAPI	JOELHO 90 GRAUS, PVC, SOLDÁVEL, DN 25MM, INSTALADO EM RAMAL DE DISTRIBUIÇÃO DE ÁGUA - FORNECIMENTO E	Instalações Prediais de	UN	1,0000000	9,26	9,26	
Composição	88248	SINAPI	AUXILIAR DE ENCANADOR OU BOMBEIRO HIDRÁULICO COM ENCARGOS COMPLEMENTARES	Livro SINAPI: Cálculos e	H	0,1359000	24,48	3,32	
Composição	88267	SINAPI	ENCANADOR OU BOMBEIRO HIDRÁULICO COM ENCARGOS COMPLEMENTARES	Livro SINAPI: Cálculos e	H	0,1359000	30,48	4,14	
Insumo	00003529	SINAPI	JOELHO PVC, SOLDÁVEL, 90 GRAUS, 25 MM, COR MARROM, PARA AGUA FRIA PREDIAL	Material	UN	1,0000000	0,70	0,70	
Insumo	00000122	SINAPI	ADESIVO PLASTICO PARA PVC, FRASCO COM "850" GR	Material	UN	0,0071000	64,32	0,45	
				Material	UN	0,0080000	72,87	0,58	
Insumo	00020083	SINAPI	SOLUCAO PREPARADORA / LIMPADORA PARA PVC, FRASCO COM 1000 CM3	Material	UN	0,0302000	2,61	0,07	
Insumo	00038383	SINAPI	LIXA D'AGUA EM FOLHA, COR PRETA, GRAO 100	Material	UN	0,0302000	2,61	0,07	
				MO sem	5,85	LS =>	0,00	MO com LS =>	5,85
				Valor do	1,75	Valor com BDI =>			11,01

15.2.34	Código	Banco	Descrição	Tipo	Und	Quant.	Valor Unit	Total	
Composição	86882	SINAPI	SIFÃO DO TIPO GARRAFA/COPO EM PVC 1.1/4 X 1.1/2" - FORNECIMENTO E INSTALAÇÃO. AF_01/2020	Louças e Metais	UN	1,0000000	24,86	24,86	
Composição	86816	SINAPI	ENCANADOR OU BOMBEIRO HIDRÁULICO COM ENCARGOS COMPLEMENTARES	Livro SINAPI: Cálculos e	H	0,0427000	22,64	0,96	
Composição	88267	SINAPI	ENCANADOR OU BOMBEIRO HIDRÁULICO COM ENCARGOS COMPLEMENTARES	Livro SINAPI: Cálculos e	H	0,1359000	30,48	4,13	
Insumo	00006146	SINAPI	SIFAO PLASTICO TIPO COPO PARA TANQUE, 1.1/4 X 1.1/2"	Material	UN	1,0000000	19,61	19,61	
Insumo	00006146	SINAPI	FITA VEDA ROSCA, EM PTFE, ROLO DE 18 MM X 10 M (L X C)	Material	UN	0,0420000	3,99	0,16	
				MO sem	4,00	LS =>	0,00	MO com LS =>	4,00
				Valor do	4,70	Valor com BDI =>			29,56

15.2.35	Código	Banco	Descrição	Tipo	Und	Quant.	Valor Unit	Total	
Composição	CPU2590	Próprio	JOELHO 45º DE PVC RÍGIDO, SÉRIE R, DIÂM = 50MM	INHÍ - INSTALAÇÕES	UN	1,0000000	22,88	22,88	
Composição	88316	SINAPI	SERVENTE COM ENCARGOS COMPLEMENTARES	Livro SINAPI: Cálculos e	H	0,2800000	22,64	6,33	
Composição	88267	SINAPI	ENCANADOR OU BOMBEIRO HIDRÁULICO COM ENCARGOS COMPLEMENTARES	Livro SINAPI: Cálculos e	H	0,2800000	30,48	8,53	
Insumo	138	ORSE	Adesivo pvc em frasco de 850 gramas	Material	kg	0,0140000	72,41	1,01	
Insumo	2036	ORSE	Solucao limpadora pvc	Material	l	0,0060000	69,74	0,41	
Insumo	00020149	SINAPI	JOELHO, PVC SERIE R, 45 GRAUS, DN 50 MM, PARA ESGOTO PREDIAL	Material	UN	1,0000000	6,60	6,60	
				MO sem	11,39	LS =>	0,00	MO com LS =>	11,39
				Valor do	4,32	Valor com BDI =>			27,20

Observação

Composição de Referência: ORSE 9760. A composição foi ajustada para utilizar os insumos e a mão de obra conforme a base SINAPI, garantindo maior aderência aos parâmetros de mercado e normativas vigentes. Apenas os insumos que não possuem correspondência na base SINAPI foram

15.2.36	Código	Banco	Descrição	Tipo	Und	Quant.	Valor Unit	Total	
Composição	CPU2590	Próprio	CAIXA DE COLETORA DE TALVEGUE - CCT 02 (PADRÃO DNIT)	ASTU -	UN	1,0000000	4.396,09	4.396,09	
Composição	101617	SINAPI	PREPARO DE FUNDO DE VALA COM LARGURA MAIOR OU IGUAL A 1,5 M E MENOR QUE 2,5 M (ACERTO DO SOLO NATURAL).	Escoramento e Preparo	m²	5,0000000	3,42	17,10	
Composição	93358	SINAPI	ESCAVAÇÃO MANUAL DE VALA. AF_09/2024	Escavação de Valas	m³	15,0000000	89,55	1.343,25	
Composição	96536	SINAPI	FABRICAÇÃO, MONTAGEM E DESMONTAGEM DE FORMA PARA VIGA BALDRAME, EM MADEIRA SERRADA, E=25 MM, 4	Fundações Rasas	m²	20,3000000	71,78	1.457,13	
Composição	103801	SINAPI	CONCRETAGEM DE DISSIPADOR DE ENERGIA, FCK = 20 MPa, COM USO DE JERICAS E PREPARO EM BETONEIRA DE 600 L -	Dispositivos de Energia	m³	2,1600000	730,84	1.578,61	
				MO sem	2.101,16	LS =>	0,00	MO com LS =>	2.101,16
				Valor do	831,74	Valor com BDI =>			5.227,83

Observação

Composição de Referência: ORSE 12646. A composição foi ajustada para utilizar os insumos e a mão de obra conforme a base SINAPI, garantindo maior aderência aos parâmetros de mercado e normativas vigentes. Apenas os insumos que não possuem correspondência na base SINAPI foram

15.2.37	Código	Banco	Descrição	Tipo	Und	Quant.	Valor Unit	Total	
Composição	94962	SINAPI	CONCRETO MAGRO PARA LASTRO, TRAÇO 1:4,5:4,5 (EM MASSA SECA DE CIMENTO/ AREIA MÉDIA/ BRITA 1) - PREPARO	Produção de Concreto	m³	1,0000000	466,52	466,52	
Composição	88260	SINAPI	BETONEIRA CAPACIDADE NOMINAL DE 400 L, CAPACIDADE DE MISTURA 280 L, MOTOR ELÉTRICO TRIFÁSICO POTÊNCIA DE 2	Custos Horários Produtivo	CHP	0,7623000	2,30	1,75	
Composição	88316	SINAPI	SERVENTE COM ENCARGOS COMPLEMENTARES	Livro SINAPI: Cálculos e	H	2,3433000	22,64	53,05	
Composição	88377	SINAPI	OPERADOR DE BETONEIRA ESTACIONÁRIA/MISTURADOR COM ENCARGOS COMPLEMENTARES	Livro SINAPI: Cálculos e	H	1,4811000	27,31	40,44	
Composição	88831	SINAPI	BETONEIRA CAPACIDADE NOMINAL DE 400 L, CAPACIDADE DE MISTURA 280 L, MOTOR ELÉTRICO TRIFÁSICO POTÊNCIA DE 2	Custos Horários Produtivo	CHI	0,7188000	0,48	0,34	
Insumo	00004721	SINAPI	PEDRA BRITADA N. 1 (9,5 A 19 MM) POSTO PEDREIRA/FORNECEDOR, SEM FRETE	Material	m³	0,5782000	126,92	73,38	
Insumo	00001379	SINAPI	CIMENTO PORTLAND COMPOSTO CP II-32	Material	KG	212,0194000	0,76	161,13	
Insumo	00000370	SINAPI	AREIA MEDIA - POSTO JAZIDA/FORNECEDOR (RETIRADO NA JAZIDA, SEM TRANSPORTE)	Material	m³	0,8269000	165,00	136,43	
				MO sem	70,30	LS =>	0,00	MO com LS =>	70,30
				Valor do	88,26	Valor com BDI =>			554,78

15.2.38	Código	Banco	Descrição	Tipo	Und	Quant.	Valor Unit	Total	
Composição	104348	SINAPI	TERMINAL DE VENTILAÇÃO, PVC, SÉRIE NORMAL, ESGOTO PREDIAL, DN 50 MM, JUNTA SOLDÁVEL, FORNECIDO E INSTALADO	Instalações Prediais de	UN	1,0000000	10,87	10,87	
Composição	88267	SINAPI	ENCANADOR OU BOMBEIRO HIDRÁULICO COM ENCARGOS COMPLEMENTARES	Livro SINAPI: Cálculos e	H	0,0114000	30,48	0,34	
Composição	88248	SINAPI	AUXILIAR DE ENCANADOR OU BOMBEIRO HIDRÁULICO COM ENCARGOS COMPLEMENTARES	Livro SINAPI: Cálculos e	H	0,0114000	24,48	0,27	
Insumo	00038383	SINAPI	LIXA D'AGUA EM FOLHA, COR PRETA, GRAO 100	Material	UN	0,0080000	2,61	0,02	
Insumo	00020083	SINAPI	SOLUCAO PREPARADORA / LIMPADORA PARA PVC, FRASCO COM 1000 CM3	Material	UN	0,0110000	72,87	0,80	
Insumo	00001222	SINAPI	ADESIVO PLASTICO PARA PVC, FRASCO COM "850" GR	Material	UN	0,0073000	64,32	0,46	
Insumo	00039319	SINAPI	TERMINAL DE VENTILACAO, 50 MM, SERIE NORMAL, ESGOTO PREDIAL	Material	UN	1,0000000	8,98	8,98	
				MO sem	0,48	LS =>	0,00	MO com LS =>	0,48
				Valor do	2,05	Valor com BDI =>			12,92

15.2.39	Código	Banco	Descrição	Tipo	Und	Quant.	Valor Unit	Total	
Composição	89825	SINAPI	TE, PVC, SÉRIE NORMAL, ESGOTO PREDIAL, DN 50 X 50 MM, JUNTA ELÁSTICA, FORNECIDO E INSTALADO EM PRUMADA DE	Instalações Prediais de	UN	1,0000000	16,83	16,83	
Composição	88267	SINAPI	ENCANADOR OU BOMBEIRO HIDRÁULICO COM ENCARGOS COMPLEMENTARES	Livro SINAPI: Cálculos e Parâmetros	H	0,0457000	30,48	1,39	
Composição	88248	SINAPI	AUXILIAR DE ENCANADOR OU BOMBEIRO HIDRÁULICO COM ENCARGOS COMPLEMENTARES	Livro SINAPI: Cálculos e	H	0,0457000	24,48	1,11	
Insumo	00007097	SINAPI	TE SANITARIO, PVC, DN 50 X 50 MM, SERIE NORMAL, PARA ESGOTO PREDIAL	Material	UN	1,0000000	7,39	7,39	
Insumo	00020078	SINAPI	PASTA LUBRIFICANTE PARA TUBOS E CONEXÕES COM JUNTA ELASTICA, EMBALAGEM DE "400" GR (USO EM PVC, ACO,	Material	UN	0,0750000	26,55	1,99	
Insumo	00000296	SINAPI	ANEL BORRACHA PARA TUBO ESGOTO PREDIAL, DN 50 MM (NBR 5688)	Material	UN	3,0000000	1,65	4,95	
				MO sem	1,96	LS =>	0,00	MO com LS =>	1,96
				Valor do	3,18	Valor com BDI =>			20,01

15.2.40	Código	Banco	Descrição	Tipo	Und	Quant.	Valor Unit	Total	
Composição	89820	SINAPI	TE, PVC, SÉRIE NORMAL, ESGOTO PREDIAL, DN 75 X 75 MM, JUNTA ELÁSTICA, FORNECIDO E INSTALADO EM PRUMADA DE	Instalações Prediais de	UN	1,0000000	35,81	35,81	
Composição	88248	SINAPI	AUXILIAR DE ENCANADOR OU BOMBEIRO HIDRÁULICO COM ENCARGOS COMPLEMENTARES	Livro SINAPI: Cálculos e	H	0,1678000	24,48	4,10	
Composição	88267	SINAPI	ENCANADOR OU BOMBEIRO HIDRÁULICO COM ENCARGOS COMPLEMENTARES	Livro SINAPI: Cálculos e	H	0,1678000	30,48	5,10	
Insumo	00011658	SINAPI	TE SANITARIO, PVC, DN 75 X 75 MM, SERIE NORMAL PARA ESGOTO PREDIAL	Material	UN	1,0000000	16,34	16,34	
				Material	UN	3,0000000	2,43	7,29	
Insumo	00000297	SINAPI	ANEL BORRACHA PARA TUBO ESGOTO PREDIAL, DN 75 MM (NBR 5688)	Material	UN	0,1125000	26,55	2,98	
Insumo	00020078	SINAPI	PASTA LUBRIFICANTE PARA TUBOS E CONEXÕES COM JUNTA ELASTICA, EMBALAGEM DE "400" GR (USO EM PVC, ACO,	Material	UN	0,1125000	26,55	2,98	
				MO sem	7,21	LS =>	0,00	MO com LS =>	7,21
				Valor do	6,77	Valor com BDI =>			42,58

15.3.1	Código	Banco	Descrição	Tipo	Und	Quant.	Valor Unit	Total	
Composição	CPU2591	Próprio	CAIXA DE PASSAGEM EM ALVENARIA DE TJOLOS MACIÇOS ESP. = 0,12M, DIM. INT. = 0,50 X 0,50 X 0,60M, COM GRELHA DE	INHÍ - INSTALAÇÕES	un	1,0000000	762,21	762,21	
Composição	99253	SINAPI	CAIXA ENTERRADA HIDRÁULICA RETANGULAR EM ALVENARIA COM TJOLOS CERÂMICOS MACIÇOS, DIMENSÕES INTERNAS:	Caixas Enterradas	UN	1,0000000	580,82	580,82	

COMPOSIÇÕES ANALÍTICAS DE PREÇOS UNITÁRIOS

Obra: Unidade Básica de Saúde Porte 1 - Área Construída: 389,78m²
Data: 02/03/2026
Bancos: SINAPI (07/2025) - CPOS/CDHU (06/2025) - SBC (08/2025) - ORSE (06/2025) - IOPEs (05/2025) - EMOP (07/2025) - SIURB (01/2025)
BDI: 23,54%
Revisão: 0,00
Local: Rua Pedro Gonçalves de Lima, nº171, Bairro Bela Vista, Presidente Olegário-MG

Item	Código	Banco	Descrição	Und	Und	Quant.			Total
Insumo	2602	ORSE	Grelha metálica de ferro fundido 50 x 50cm	Material		un	1,0000000	181,39	181,39
				MO sem	267,49	LS =>	0,00	MO com LS =>	267,49
				LS =>					
				Valor do	144,21			Valor com BDI =>	906,42

Observação

Composição de Referência: ORSE 3234. Utilizada composição SINAPI 99253 para a caixa e grelha conforme ORSE 3234

15.3.2	Código	Banco	Descrição	Tipo	Und	Quant.	Valor Unit	Total	
Composição	CPU2689	Próprio	CAIXA DE PASSAGEM EM ALVENARIA DE TIJOLOS MACIÇOS ESP=12CM, DIM. INT. 0.60X0.60X1,00M, SEM TAMPA	INHÍ - INSTALAÇÕES	UN	1,0000000	554,63	554,63	
Composição	104958	SINAPI	MASSA ÚNICA, EM ARGAMASSA TRAÇO 1:2,8 PREPARO MECÂNICO, APLICADA MANUALMENTE EM PAREDES INTERNAS DE CONCRETO FCK = 15MPa, TRAÇO 1:3,4:3,5 (EM MASSA SECA DE CIMENTO/ AREIA MÉDIA/ BRITA 1) - PREPARO MANUAL.	Massa Única Interna	m³	2,4000000	25,78	61,87	
Composição	94975	SINAPI	ESCAVAÇÃO MANUAL DE VALA AF_09/2024	Produção de Concreto	m³	0,0252000	561,54	14,15	
Composição	93358	SINAPI	ALVENARIA DE VEDAÇÃO DE BLOCOS CERÂMICOS MACIÇOS DE 5X10X20CM (ESPESSURA 10CM) E ARGAMASSA DE CHAPISCO	Escavação de Valas	m³	0,7040000	89,55	63,04	
Composição	101159	SINAPI	CHAPISCO APLICADO EM ALVENARIA (COM PRESENÇA DE VÃOS) E ESTRUTURAS DE CONCRETO DE FACHADA, COM COLHER	Alvenarias Diversas	m²	2,8000000	140,39	393,09	
Composição	87904	SINAPI		Chapisco	m²	2,4000000	9,37	22,48	
				MO sem	274,56	LS =>	0,00	MO com LS =>	274,56
				Valor do	104,93			Valor com BDI =>	659,56

Observação

Composição de Referência: ORSE 6409. A composição foi ajustada para utilizar os insumos e a mão de obra conforme a base SINAPI, garantindo maior aderência aos parâmetros de mercado e normativas vigentes. Apenas os insumos que não possuem correspondência na base SINAPI foram

15.3.3	Código	Banco	Descrição	Tipo	Und	Quant.	Valor Unit	Total	
Composição	CPU2857	Próprio	RALO HEMISFERICO 100mm PVC (RALO ABACAXI)	INHI - INSTALAÇÕES	UN	1,0000000	71,90	71,90	
Composição	88267	SINAPI	ENCANADOR OU BOMBEIRO HIDRÁULICO COM ENCARGOS COMPLEMENTARES	Livro SINAPI: Cálculos e	H	1,2750000	30,48	38,86	
Composição	88248	SINAPI	AUXILIAR DE ENCANADOR OU BOMBEIRO HIDRÁULICO COM ENCARGOS COMPLEMENTARES	Livro SINAPI: Cálculos e	H	0,8510000	24,48	20,83	
Insumo	003694	SBC	RALO ABACAXI FERRO FUNDIDO 100mm	Material	UN	1,0000000	12,21	12,21	
				MO sem	47,08	LS =>	0,00	MO com LS =>	47,08
				Valor do	13,60			Valor com BDI =>	85,50

Observação

Composição de Referência: SBC 053039. A composição foi ajustada para utilizar os insumos e a mão de obra conforme a base SINAPI, garantindo maior aderência aos parâmetros de mercado e normativas vigentes. Apenas os insumos que não possuem correspondência na base SINAPI foram

15.3.6	Código	Banco	Descrição	Tipo	Und	Quant.	Valor Unit	Total	
Composição	89742	SINAPI	CURVA CURTA 90 GRAUS, PVC, SERIE NORMAL, ESGOTO PREDIAL, DN 75 MM, JUNTA ELÁSTICA, FORNECIDO E INSTALADO EM	Instalações Prediais de	UN	1,0000000	39,53	39,53	
Composição	88248	SINAPI	AUXILIAR DE ENCANADOR OU BOMBEIRO HIDRÁULICO COM ENCARGOS COMPLEMENTARES	Livro SINAPI: Cálculos e	H	0,1652000	24,48	4,04	
Composição	88267	SINAPI	ENCANADOR OU BOMBEIRO HIDRÁULICO COM ENCARGOS COMPLEMENTARES	Livro SINAPI: Cálculos e	H	0,1652000	30,48	5,03	
Insumo	00020078	SINAPI	PASTA LUBRIFICANTE PARA TUBOS E CONEXÕES COM JUNTA ELÁSTICA, EMBALAGEM DE 4000 GR (USO EM PVC, ACO,	Material	UN	0,0750000	26,55	1,99	
Insumo	00000297	SINAPI	ANEL BORRACHA PARA TUBO ESGOTO PREDIAL, DN 75 MM (NBR 5688)	Material	UN	2,0000000	2,43	4,86	
Insumo	00001951	SINAPI	CURVA PVC CURTA 90 GRAUS, DN 75 MM, PARA ESGOTO PREDIAL	Material	UN	1,0000000	23,61	23,61	
				MO sem	7,11	LS =>	0,00	MO com LS =>	7,11
				Valor do	7,47			Valor com BDI =>	47,00

				Valor do BDI	7,74%			Valor com BDI	67,00%
15.3.7	Código	Banco	Descrição	Tipo	Und	Quant.	Valor Unit	Total	
Composição	89797	SINAPI	JUNÇÃO SIMPLES, PVC, SERIE NORMAL, ESGOTO PREDIAL, DN 100 X 100 MM, JUNTA ELÁSTICA, FORNECIDO E INSTALADO EM	Instalações Prediais de	UN	1,0000000	51,10	51,10	
Composição	88248	SINAPI	AUXILIAR DE ENCANADOR OU BOMBEIRO HIDRÁULICO COM ENCARGOS COMPLEMENTARES	Livro SINAPI: Cálculos e	H	0,2568000	24,48	6,28	
Composição	88267	SINAPI	ENCANADOR OU BOMBEIRO HIDRÁULICO COM ENCARGOS COMPLEMENTARES	Livro SINAPI: Cálculos e	H	0,2568000	30,48	7,82	
Insumo	00020078	SINAPI	PASTA LUBRIFICANTE PARA TUBOS E CONEXÕES COM JUNTA ELÁSTICA, EMBALAGEM DE 4000 GR (USO EM PVC, ACO,	Material	UN	0,1725000	26,55	4,57	
Insumo	0000301	SINAPI	ANEL BORRACHA PARA TUBO ESGOTO PREDIAL, DN 100 MM (NBR 5688)	Material	UN	3,0000000	2,93	8,79	
Insumo	00003670	SINAPI	JUNCAO SIMPLES, PVC, 45 GRAUS, DN 100 X 100 MM, SERIE NORMAL PARA ESGOTO PREDIAL	Material	UN	1,0000000	23,64	23,64	
				MO sem	11,06	LS =>	0,00	MO com LS =>	11,06
				Valor do	9,66			Valor com BDI =>	60,76

15.3.8	Código	Banco	Descrição	Tipo	Und	Quant.	Valor Unit	Total	
Composição	CPU3082	Próprio	LUVA DUPLA PVC 100MM	INH - INSTALAÇÕES	UN	1,00000000	96,21	96,21	
Composição	88248	SINAPI	AUXILIAR DE ENCANADOR OU BOMBEIRO HIDRÁULICO COM ENCARGOS COMPLEMENTARES	Livro SINAPI: Cálculos e	H	0,97000000	24,48	23,74	
Composição	88267	SINAPI	ENCANADOR OU BOMBEIRO HIDRÁULICO COM ENCARGOS COMPLEMENTARES	Livro SINAPI: Cálculos e	H	0,97000000	30,48	29,56	
Insumo	000044	SBC	LUVA CORRER PVC ESGOTO SERIE NORMAL 100mm	Material	UN	1,00000000	14,59	14,59	
Insumo	000386	SBC	SOLUCAO LIMPADORA PARA PVC EMBALAGEM 200cc	Material	UN	0,66600000	26,05	17,34	
Insumo	00021114	SINAPI	ADESIVO PARA TUBOS CPVC, 75" G	Material	UN	0,33300000	32,98	10,98	
				MO sem	41,80	LS =>	0,00	MO com LS =>	41,80
				Valor do	18,20			Valor com BDI =>	114,41

Observação

Composição de Referência: SBC 054083. A composição foi ajustada para utilizar os insumos e a mão de obra conforme a base SINAPI, garantindo maior aderência aos parâmetros de mercado e normativas vigentes. Apenas os insumos que não possuem correspondência na base SINAPI foram

15.3.9	Código	Banco	Descrição	Tipo	Und	Quant.	Valor Unit	Total	
Composição	89599	SINAPI	LUVA SIMPLES, PVC, SERIE R, ÁGUA PLUVIAL, DN 75 MM, JUNTA ELÁSTICA, FORNECIDO E INSTALADO EM CONDUTORES	Instalações Prediais de	UN	1,0000000	24,66	24,66	
Composição	88248	SINAPI	AUXILIAR DE ENCANADOR OU BOMBEIRO HIDRÁULICO COM ENCARGOS COMPLEMENTARES	Livro SINAPI: Cálculos e	H	0,1158000	24,48	2,83	
Composição	88267	SINAPI	ENCANADOR OU BOMBEIRO HIDRÁULICO COM ENCARGOS COMPLEMENTARES	Livro SINAPI: Cálculos e	H	0,1158000	30,48	3,52	
Insumo	00000122	SINAPI	ADESIVO PLÁSTICO PARA PVC, FRASCO COM 850 GR	Material	UN	0,0167000	64,32	1,07	
Insumo	00000298	SINAPI	ANEL BORRACHA, DN 75 MM, PARA TUBO SERIE REFORÇADA ESGOTO PREDIAL	Material	UN	1,0000000	2,64	2,64	
Insumo	00020078	SINAPI	PASTA LUBRIFICANTE PARA TUBOS E CONEXÕES COM JUNTA ELÁSTICA, EMBALAGEM DE 400 GR (USO EM PVC, AÇO,	Material	UN	0,0375000	26,55	0,99	
Insumo	00020169	SINAPI	LUVA SIMPLES, PVC SERIE R, 75 MM, PARA ESGOTO PREDIAL	Material	UN	1,0000000	11,64	11,64	
Insumo	00020083	SINAPI	SOLUÇÃO PREPARADORA / LIMPADORA PARA PVC, FRASCO COM 1000 CM3	Material	UN	0,0260000	72,87	1,89	
Insumo	00038383	SINAPI	LIXA D'AGUA EM FOLHA, COR PRETA, GRAO 100	Material	UN	0,0320000	2,61	0,08	
				MO sem	4,98	LS =>	0,00	MO com LS =>	4,98
				Valor do	4,66			Valor com BDI =>	29,32

				Valor do		Valor com BDI =>		Valor com BDI =>	
15.3.10	Código	Banco	Descrição	Tipo	Und	Quant.	Valor Unit	Total	
Composição	89557	SINAPI	REDUÇÃO EXCÊNTRICA, PVC, SERIE R, ÁGUA PLUVIAL, DN 100 X 75 MM, JUNTA ELÁSTICA, FORNECIDO E INSTALADO EM	Instalações Prediais de	UN	1,0000000	30,81	30,81	
Composição	88267	SINAPI	ENCANADOR OU BOMBEIRO HIDRÁULICO COM ENCARGOS COMPLEMENTARES	Livro SINAPI: Cálculos e	H	0,0743000	30,48	2,26	
Composição	88248	SINAPI	AUXILIAR DE ENCANADOR OU BOMBEIRO HIDRÁULICO COM ENCARGOS COMPLEMENTARES	Livro SINAPI: Cálculos e	H	0,0743000	24,48	1,81	
Insumo	00020078	SINAPI	PASTA LUBRIFICANTE PARA TUBOS E CONEXÕES COM JUNTA ELÁSTICA, EMBALAGEM DE 4000 GR (USO EM PVC, ACO, POLIETILENO E OUTROS)	Material	UN	0,0950000	26,55	2,52	
Insumo	00000299	SINAPI	ANEL BORRACHA, DN 100 MM, PARA TUBO SERIE REFORCADA ESGOTO PREDIAL	Material	UN	1,0000000	3,44	3,44	
Insumo	00020046	SINAPI	REDUÇÃO EXCÊNTRICA PVC, SERIE R, DN 100 X 75 MM, PARA ESGOTO PREDIAL	Material	UN	1,0000000	18,14	18,14	
Insumo	00000298	SINAPI	ANEL BORRACHA, DN 75 MM, PARA TUBO SERIE REFORCADA ESGOTO PREDIAL	Material	UN	1,0000000	2,64	2,64	
				MO sem	3,19	LS =>	0,00	MO com LS =>	3,19
				Valor do	5,82			Valor com BDI =>	36,63

15.3.11	Código	Banco	Descrição	Tipo	Und	Quant.	Valor Unit	Total	
Composição	CPU3083	Próprio	TUBO PVC RÍGIDO, TIPO COLETOR ESGOTO, JUNTA ELÁSTICA, DN= 100 MM, INCLUSIVE CONEXÕES	INHI - INSTALAÇÕES	M	1,0000000	52,97	52,97	
Composição	88248	SINAPI	AUXILIAR DE ENCANADOR OU BOMBEIRO HIDRÁULICO COM ENCARGOS COMPLEMENTARES	Livro SINAPI: Cálculos e	H	0,5000000	24,48	12,24	
Composição	88267	SINAPI	ENCANADOR OU BOMBEIRO HIDRÁULICO COM ENCARGOS COMPLEMENTARES	Livro SINAPI: Cálculos e	H	0,5000000	30,48	15,24	
Insumo	O.02.000.062581	CPOS/CDHU	TUBO DE PVC RÍGIDO TIPO COLETOR ESGOTO, DN= 100MM	Material	m	1,0500000	24,28	25,49	
				MO sem	21,54	LS =>	0,00	MO com LS =>	21,54
				Valor do	10,02			Valor com BDI =>	62,99
				BDI 12					

Observação

Composição de Referência: CPOS/CDHU 46.05.020. A composição foi ajustada para utilizar os insumos e a mão de obra conforme a base SINAPI, garantindo maior aderência aos parâmetros de mercado e normativas vigentes. Apenas os insumos que não possuem correspondência na base

Composição de Referência: CPOS/CDHU 46.05.020: A composição foi ajustada para utilizar os insumos e a mão de obra conforme a base SINAPI, garantindo maior aderência aos parâmetros de mercado e normativas vigentes. Apenas os insumos que não possuem correspondência na base									
15.3.12	Código	Banco	Descrição	Tipo	Und	Quant.	Valor Unit	Total	
Composição	CPU2838	Próprio	TUBO PVC RÍGIDO, TIPO COLETOR ESGOTO, JUNTA ELÁSTICA, DN= 150 MM, INCLUSIVE CONEXÕES	INHI - INSTALAÇÕES	M	1,0000000	68,70	68,70	
Composição	88248	SINAPI	AUXILIAR DE ENCANADOR OU BOMBEIRO HIDRÁULICO COM ENCARGOS COMPLEMENTARES	Livro SINAPI: Cálculos e	H	0,5000000	24,48	12,24	
Composição	88267	SINAPI	ENCANADOR OU BOMBEIRO HIDRÁULICO COM ENCARGOS COMPLEMENTARES	Livro SINAPI: Cálculos e	H	0,2500000	30,48	7,62	
Insumo	O.02.000.062583	CPOS/CDHU	TUBO DE PVC RÍGIDO TIPO COLETOR ESGOTO, DN= 150MM	Material	m	1,0500000	46,52	48,94	
				MO sem	15,40	LS =>	0,00	MO com LS =>	15,40
				Valor do	12,99			Valor com BDI =>	81,69

Observação

Composição de Referência: CPOS/CDHU 46.05.040. A composição foi ajustada para utilizar os insumos e a mão de obra conforme a base SINAPI, garantindo maior aderência aos parâmetros de mercado e normativas vigentes. Apenas os insumos que não possuem correspondência na base SINAPI foram mantidos conforme a composição original, assegurando a precisão e viabilidade da precificação.

15.3.13	Código	Banco	Descrição	Tipo	Und	Quant.	Valor Unit	Total
Composição	CPU2839	Próprio	TUBO DE PVC RÍGIDO SOLDÁVEL MARROM, DN= 75 MM, (2 1/2"), INCLUSIVE CONEXÕES	INHI - INSTALAÇÕES	M	1,0000000	110,36	110,36
Composição	88248	SINAPI	AUXILIAR DE ENCANADOR OU BOMBEIRO HIDRÁULICO COM ENCARGOS COMPLEMENTARES	Livro SINAPI: Cálculos e	H	0,9000000	24,48	22,03
Composição	88267	SINAPI	ENCANADOR OU BOMBEIRO HIDRÁULICO COM ENCARGOS COMPLEMENTARES	Livro SINAPI: Cálculos e	H	0,9000000	30,48	27,43
Insumo	B.09.000.069513	CPOS/CDHU	ADESIVO PARA TUBOS PVC	Material	kg	0,0170000	74,74	1,27
Insumo	O.02.000.069514	CPOS/CDHU	SOLUÇÃO LIMPADORA PARA PVC	Material	l	0,0260000	47,63	1,23

COMPOSIÇÕES ANALÍTICAS DE PREÇOS UNITÁRIOS

Obra: Unidade Básica de Saúde Porte 1 - Área Construída: 389,78m²
Data: 02/03/2026
Bancos: SINAPI (07/2025) - CPOS/CDHU (06/2025) - SBC (08/2025) - ORSE (06/2025) - IOPEs (05/2025) - EMOP (07/2025) - SIURB (01/2025)
BDI: 23,54%
Revisão: 0,00
Local: Rua Pedro Gonçalves de Lima, nº171, Bairro Bela Vista, Presidente Olegário-MG

Item	Código	Banco	Descrição	Und	Und	Quant.		Total
Insumo	O.02.000.062507	CPOS/CDHU	TUBO DE PVC RÍGIDO SOLDÁVEL MARROM, DN= 75MM (2 1/2")	Material	m	1,4000000	41,53	58,14
Insumo	00038383	SINAPI	LIXA D'AGUA EM FOLHA, COR PRETA, GRAO 100	Material	UN	0,1000000	2,61	0,28
				MO sem	38,78	LS =>	0,00	MO com LS => 38,78
				Valor do	20,88			Valor com BDI => 131,24

Observação

Composição de Referência: CPOS/CDHU 46.01.070. A composição foi ajustada para utilizar os insumos e a mão de obra conforme a base SINAPI, garantindo maior aderência aos parâmetros de mercado e normativas vigentes. Apenas os insumos que não possuem correspondência na base

15.3.14	Código	Banco	Descrição	Tipo	Und	Quant.	Valor Unit	Total
Composição	CPU2594	Próprio	CURVA PVC PARA REDE COLETOR ESGOTO, 45 GR, 200 MM, COM JUNTA ELÁSTICA.	ASTU -	UN	1,0000000	383,86	383,86
Composição	88267	SINAPI	ENCANADOR OU BOMBEIRO HIDRÁULICO COM ENCARGOS COMPLEMENTARES	Livro SINAPI: Cálculos e	H	0,7000000	30,48	21,33
Composição	88248	SINAPI	AUXILIAR DE ENCANADOR OU BOMBEIRO HIDRÁULICO COM ENCARGOS COMPLEMENTARES	Livro SINAPI: Cálculos e	H	0,7000000	24,48	17,13
Auxiliar				Parâmetros				
Insumo	00020078	SINAPI	PASTA LUBRIFICANTE PARA TUBOS E CONEXÕES COM JUNTA ELÁSTICA, EMBALAGEM DE "400" GR (USO EM PVC, ACO,	Material	UN	0,0875000	26,55	2,32
Insumo	6457	ORSE	Curva 45º Vinilfort para coletor Esgotos, Junta Elástica Integrada, DN 200mm	Material	un	1,0000000	312,12	312,12
Insumo	00000306	SINAPI	ANEL BORRACHA, PARA TUBO PVC, REDE COLETOR ESGOTO, DN 200 MM (NBR 7362)	Material	un	2,0000000	15,48	30,96
				MO sem	30,16	LS =>	0,00	MO com LS => 30,16
				Valor do	72,62			Valor com BDI => 456,48

Observação

Composição de Referência: SINAPI 83535. Utilizada composição SINAPI de referência na qual foi descontinuada em 2020 e atualizados os insumos para o SINAPI da data base do orçamento, sendo eles, 00020079 para 00020078 com conversão de coeficiente proporcional ao consumo da

15.3.15	Código	Banco	Descrição	Tipo	Und	Quant.	Valor Unit	Total
Composição	90095	SINAPI	TUBO DE PVC PARA REDE COLETORA DE ESGOTO DE PAREDE MACIÇA, DN 200 MM, JUNTA ELÁSTICA - FORNECIMENTO E	Assentamento de Tubos	M	1,0000000	143,37	143,37
Composição	88316	SINAPI	SERVENTE COM ENCARGOS COMPLEMENTARES	Livro SINAPI: Cálculos e	H	0,1030000	22,64	2,33
Composição	88246	SINAPI	ASSENTADOR DE TUBOS COM ENCARGOS COMPLEMENTARES	Livro SINAPI: Cálculos e	H	0,1030000	23,77	2,44
Insumo	00020078	SINAPI	PASTA LUBRIFICANTE PARA TUBOS E CONEXÕES COM JUNTA ELÁSTICA, EMBALAGEM DE "400" GR (USO EM PVC, ACO,	Material	UN	0,0167000	26,55	0,44
Insumo	00041930	SINAPI	TUBO COLETOR DE ESGOTO PVC, JEI, DN 200 MM (NBR 7362)	Material	M	1,0500000	131,59	138,16
				MO sem	3,55	LS =>	0,00	MO com LS => 3,55
				Valor do	27,12			Valor com BDI => 170,49

15.4.1	Código	Banco	Descrição	Tipo	Und	Quant.	Valor Unit	Total
Composição	CPU2592	Próprio	PLACA DE SINALIZAÇÃO, FOTOLUMINESCENTE, EM PVC, COM LOGOTIPO "CUIDADO RISCO DE CHOQUE ELÉTRICO"- PLACA E5	INHI - INSTALAÇÕES	UN	1,0000000	18,93	18,93
Composição	88316	SINAPI	SERVENTE COM ENCARGOS COMPLEMENTARES	Livro SINAPI: Cálculos e	H	0,2000000	22,64	4,52
Insumo	13656	ORSE	Placa de sinalização, fotoluminescente, em pvc, com logotipo "Cuidado risco de choque elétrico"- Placa E5	Material	un	1,0000000	14,41	14,41
				MO sem	3,23	LS =>	0,00	MO com LS => 3,23
				Valor do	3,58			Valor com BDI => 22,51

Observação

Composição de Referência: ORSE 12889. A composição foi ajustada para utilizar os insumos e a mão de obra conforme a base SINAPI, garantindo maior aderência aos parâmetros de mercado e normativas vigentes. Apenas os insumos que não possuem correspondência na base SINAPI foram

15.4.2	Código	Banco	Descrição	Tipo	Und	Quant.	Valor Unit	Total
Composição	101910	SINAPI	EXTINTOR DE INCÊNDIO PORTÁTIL COM CARGA DE PQS DE 8 KG, CLASSE BC - FORNECIMENTO E INSTALAÇÃO. AF_10/2020_PE	Instalações de Gás e Incêndio em Aço e Ferro Galvanizado	UN	1,0000000	244,40	244,40
Composição	88267	SINAPI	ENCANADOR OU BOMBEIRO HIDRÁULICO COM ENCARGOS COMPLEMENTARES	Livro SINAPI: Cálculos e	H	0,4574000	30,48	13,94
Composição	88248	SINAPI	AUXILIAR DE ENCANADOR OU BOMBEIRO HIDRÁULICO COM ENCARGOS COMPLEMENTARES	Livro SINAPI: Cálculos e	H	0,4574000	24,48	11,19
Insumo	00004350	SINAPI	BUCHA DE NYLON, DIÂMETRO DO FURO 8 MM, COMPRIMENTO 40 MM, COM PARAFUSO DE ROSCA SOBERBA, CABECA CHATA,	Material	UN	2,0000000	0,84	1,68
Insumo	00020977	SINAPI	EXTINTOR DE INCENDIO PORTATIL COM CARGA DE PO QUIMICO SECO (PQS) DE 8 KG, CLASSE BC	Material	UN	1,0000000	217,59	217,59
				MO sem	19,70	LS =>	0,00	MO com LS => 19,70
				Valor do	46,24			Valor com BDI => 299,64

15.4.3	Código	Banco	Descrição	Tipo	Und	Quant.	Valor Unit	Total
Composição	CPU2593	Próprio	PLACA DE SINALIZAÇÃO, FOTOLUMINESCENTE, EM PVC, COM LOGOTIPO "EXTINTOR DE INCÊNDIO PORTÁTIL"- PLACA E5	ASTU -	UN	1,0000000	17,57	17,57
Composição	88316	SINAPI	SERVENTE COM ENCARGOS COMPLEMENTARES	Livro SINAPI: Cálculos e	H	0,2000000	22,64	4,52
Insumo	13655	ORSE	Placa de sinalização, fotoluminescente, em pvc, com logotipo "Extintor de incêndio portátil"- Placa E5	Material	un	1,0000000	13,05	13,05
				MO sem	3,23	LS =>	0,00	MO com LS => 3,23
				Valor do	3,32			Valor com BDI => 20,89

Observação

Composição de Referência: ORSE 12888. A composição foi ajustada para utilizar os insumos e a mão de obra conforme a base SINAPI, garantindo maior aderência aos parâmetros de mercado e normativas vigentes. Apenas os insumos que não possuem correspondência na base SINAPI foram

15.4.4	Código	Banco	Descrição	Tipo	Und	Quant.	Valor Unit	Total
Composição	CPU2594	Próprio	PLACA DE SINALIZAÇÃO EM PVC PARA AMBIENTES	ASTU -	UN	1,0000000	214,48	214,48
Composição	88309	SINAPI	PEDREIRO COM ENCARGOS COMPLEMENTARES	Assentamento de Tubos e Peças	UN	1,0000000	214,48	214,48
Insumo	S.04.000.026514	CPOS/CDHU	PARAFUSO AUTO-ATARRAXANTE COM FENDA, ZINCADO BRANCO DE 9,5 X 2,9 MM	Livro SINAPI: Cálculos e	H	0,1500000	31,21	4,68
Insumo	S.04.000.039086	CPOS/CDHU	PLACA DE SINALIZAÇÃO EM PVC EXPANDIDO DE 70X20CM, ESPESURA 3MM, ADESIVO DUPLA FACE SOBRE TODO O VERSO	Material	un	6,0000000	0,05	0,30
				Material	un	1,0000000	209,50	209,50
				MO sem	3,69	LS =>	0,00	MO com LS => 3,69
				Valor do	40,57			Valor com BDI => 255,05

Observação

Composição de Referência: CPOS/CDHU 97.02.210. A composição foi ajustada para utilizar os insumos e a mão de obra conforme a base SINAPI, garantindo maior aderência aos parâmetros de mercado e normativas vigentes. Apenas os insumos que não possuem correspondência na base

15.4.5	Código	Banco	Descrição	Tipo	Und	Quant.	Valor Unit	Total
Composição	CPU2595	Próprio	PLACA DE SINALIZACAO DE SEGURANCA CONTRA INCENDIO, FOTOLUMINESCENTE, RETANGULAR, "20 X 40" CM. EM PVC "2"	SEDI - SERVIÇOS	UN	1,0000000	18,64	18,64
Insumo	00037558	SINAPI	PLACA DE SINALIZACAO DE SEGURANCA CONTRA INCENDIO, FOTOLUMINESCENTE, RETANGULAR, "20 X 40" CM. EM PVC "2"	Material	UN	1,0000000	18,64	18,64
				MO sem	0,00	LS =>	0,00	MO com LS => 0,00
				Valor do	3,52			Valor com BDI => 22,16

Observação

Composição de Referência: ORSE 11853. A composição foi ajustada para utilizar os insumos e a mão de obra conforme a base SINAPI, garantindo maior aderência aos parâmetros de mercado e normativas vigentes. Apenas os insumos que não possuem correspondência na base SINAPI foram

15.4.6	Código	Banco	Descrição	Tipo	Und	Quant.	Valor Unit	Total
Composição	CPU2596	Próprio	PLACA DE SINALIZAÇÃO EM PVC, COM INDICAÇÃO DE PROIBIÇÃO NORMATIVA	ASTU -	UN	1,0000000	16,50	16,50
Composição	88316	SINAPI	SERVENTE COM ENCARGOS COMPLEMENTARES	Livro SINAPI: Cálculos e	H	0,2000000	22,64	4,52
Auxiliar				Parâmetros				
Composição	88309	SINAPI	PEDREIRO COM ENCARGOS COMPLEMENTARES	Livro SINAPI: Cálculos e	H	0,1000000	31,21	3,12
Insumo	N.04.000.020305	CPOS/CDHU	PLACA DE SINALIZAÇÃO EM PVC, COM INDICAÇÃO DE PROIBIÇÃO NORMATIVA, (150X200X2MM); REF. P00111C DA ADVCOMM,	Material	un	1,0000000	8,86	8,86
				MO sem	5,69	LS =>	0,00	MO com LS => 5,69
				Valor do	3,12			Valor com BDI => 19,62

Observação

Composição de Referência: CPOS/CDHU 97.02.198. A composição foi ajustada para utilizar os insumos e a mão de obra conforme a base SINAPI, garantindo maior aderência aos parâmetros de mercado e normativas vigentes. Apenas os insumos que não possuem correspondência na base

15.4.7	Código	Banco	Descrição	Tipo	Und	Quant.	Valor Unit	Total
Composição	CPU2598	Próprio	PLACA DE SINALIZACAO, FOTOLUMINESCENTE, 38X19 CM, EM PVC, COM SETA INDICATIVA DE SENTIDO (ESQUERDA OU	SEDI - SERVIÇOS	UN	1,0000000	24,71	24,71
Composição	88316	SINAPI	SERVENTE COM ENCARGOS COMPLEMENTARES	Livro SINAPI: Cálculos e	H	0,2000000	22,64	4,52
Auxiliar				Parâmetros				
Insumo	13651	ORSE	Placa de sinalização, fotoluminescente, 38x19 cm, em pvc, com seta indicativa de sentido (esquerda ou direita) de saída de emergência- Placa	Material	un	1,0000000	20,19	20,19
				MO sem	3,23	LS =>	0,00	MO com LS => 3,23
				Valor do	4,67			Valor com BDI => 29,38

Observação

Composição de Referência: ORSE 12884. A composição foi ajustada para utilizar os insumos e a mão de obra conforme a base SINAPI, garantindo maior aderência aos parâmetros de mercado e normativas vigentes. Apenas os insumos que não possuem correspondência na base SINAPI foram

15.4.8	Código	Banco	Descrição	Tipo	Und	Quant.	Valor Unit	Total
Composição	CPU2548	Próprio	BLOCO AUTÔNOMO DE ILUMINAÇÃO DE EMERGÊNCIA LED, COM AUTONOMIA MÍNIMA DE 3 HORAS, FLUXO LUMINOSO DE 2.000	LIVEL - INSTALAÇÃO	UN	1,0000000	229,86	229,86
Composição	88264	SINAPI	ELETRICISTA COM ENCARGOS COMPLEMENTARES	Livro SINAPI: Cálculos e	H	0,4000000	31,63	12,65
Composição	88247	SINAPI	AUXILIAR DE ELETRICISTA COM ENCARGOS COMPLEMENTARES	Livro SINAPI: Cálculos e	H	0,2000000	25,52	5,10
Insumo	P.16.000.067001	CPOS/CDHU	BLOCO AUTÔNOMO DE ILUMINAÇÃO DE EMERGÊNCIA LED, AUTONOMIA DE 3 HORAS, EQUIPADO COM 2 FARÓIS, FLUXO LUMINOSO 2.000 ATÉ 3.000 LÚMENS; REF. FAE-LED216 DA KBR, BLOCO DE 3000 LUMENS DA SEGURIMAX OU EQUIVALENTE	Material	un	1,0000000	212,11	212,11
				MO sem	13,78	LS =>	0,00	MO com LS => 13,78
				Valor do	43,48			Valor com BDI => 273,34

Observação

Composição de Referência: CPOS/CDHU 50.05.312. A composição foi ajustada para utilizar os insumos e a mão de obra conforme a base SINAPI, garantindo maior aderência aos parâmetros de mercado e normativas vigentes. Apenas os insumos que não possuem correspondência na base

15.4.9	Código	Banco	Descrição	Tipo	Und	Quant.	Valor Unit	Total
--------	--------	-------	-----------	------	-----	--------	------------	-------

COMPOSIÇÕES ANALÍTICAS DE PREÇOS UNITÁRIOS

Obra: Unidade Básica de Saúde Porte 1 - Área Construída: 389,78m²
Data: 02/03/2026
Bancos: SINAPI (07/2025) - CPOS/CDHU (06/2025) - SBC (08/2025) - ORSE (06/2025) - IOPEs (05/2025) - EMOP (07/2025) - SIURB (01/2025)
BDI: 23,54%
Revisão: 0,00
Local: Rua Pedro Gonçalves de Lima, nº171, Bairro Bela Vista, Presidente Olegário-MG

Item	Código	Banco	Descrição	Und	Und	Quant.		Total
Composição	CPU2599	Próprio	ABRIGO DE SOBREPOR EM CHAPA DE AÇO CARBONO PINTADO COM TINTA A BASE DE EPOXI VERMELHA, DIMENSÕES	SEDI - SERVIÇOS	UN	1,0000000	476,31	476,31
Composição	88309	SINAPI	PEDREIRO COM ENCARGOS COMPLEMENTARES	Livro SINAPI: Cálculos e	H	1,0000000	31,21	31,21
Composição	88316	SINAPI	SERVENTE COM ENCARGOS COMPLEMENTARES	Livro SINAPI: Cálculos e	H	1,0000000	22,64	22,64
Auxiliar				Parâmetros				
Insumo	11641	ORSE	Abriço de sobrepor em chapa de aço carbono pintado com tinta a base de epoxi vermelha, dimensões 75x35x25cm	Material	un	1,0000000	422,46	422,46
				MO sem	40,78	LS =>	0,00	MO com LS =>
				Valor do	90,11			Valor com BDI =>

Observação

Composição de Referência: ORSE 10785. A composição foi ajustada para utilizar os insumos e a mão de obra conforme a base SINAPI, garantindo maior aderência aos parâmetros de mercado e normativas vigentes. Apenas os insumos que não possuem correspondência na base SINAPI foram

15.4.10	Código	Banco	Descrição	Tipo	Und	Quant.	Valor Unit	Total
Composição	CPU2600	Próprio	PLACA DE SINALIZAÇÃO DE SEGURANÇA CODIGO 14 - 315/158(NBR 13.434); CÓDIGO S3(NT 14/2010-ES) (*SAIDA DE	SEDI - SERVIÇOS	UN	1,0000000	30,89	30,89
Composição	88316	SINAPI	SERVENTE COM ENCARGOS COMPLEMENTARES	Livro SINAPI: Cálculos e	H	0,3000000	22,64	6,79
Composição	88309	SINAPI	PEDREIRO COM ENCARGOS COMPLEMENTARES	Livro SINAPI: Cálculos e	H	0,3000000	31,21	9,36
Insumo	067090	IOPEs	PLACA DE SINALIZAÇÃO DE EMERGÊNCIA DE ORIENTAÇÃO E SALVAMENTO , CONFORME ABNT NBR 13434/2004 E NT14/2010-ES	Material	UN	1,0000000	14,22	14,22
Insumo	026664	IOPEs	BUCHA PLASTICA COM PARAFUSO - 6MM	Material	UN	2,0000000	0,26	0,52
				MO sem	12,22	LS =>	0,00	MO com LS =>
				Valor do	5,84			Valor com BDI =>

Observação

Composição de Referência: IOPEs 160612. A composição foi ajustada para utilizar os insumos e a mão de obra conforme a base SINAPI, garantindo maior aderência aos parâmetros de mercado e normativas vigentes. Apenas os insumos que não possuem correspondência na base SINAPI foram

15.4.11	Código	Banco	Descrição	Tipo	Und	Quant.	Valor Unit	Total
Composição	CPU2601	Próprio	PLACA FOTOLUMINESCENTE DE SINALIZACAO DE SEGURANCA CONTRA IN CENDIO,PARA EQUIPAMENTOS DE COMBATE A	ASTU -	UN	1,0000000	12,47	12,47
Composição	88309	SINAPI	PEDREIRO COM ENCARGOS COMPLEMENTARES	Livro SINAPI: Cálculos e	H	0,2000000	31,21	6,24
Insumo	14735	EMOP	PLACA FOTOLUMINESCENTE SINALIZACAO SEG.C ONTRA INCENDIO P/EQUIP.COMB.INC.E ALARME ,PVC	Material	UN	1,0000000	6,23	6,23
				MO sem	4,92	LS =>	0,00	MO com LS =>
				Valor do	2,35			Valor com BDI =>

Observação

Composição de Referência: EMOP 05.054.0115-0. A composição foi ajustada para utilizar os insumos e a mão de obra conforme a base SINAPI, garantindo maior aderência aos parâmetros de mercado e normativas vigentes. Apenas os insumos que não possuem correspondência na base SINAPI foram

16.1.1	Código	Banco	Descrição	Tipo	Und	Quant.	Valor Unit	Total
Composição	CPU2602	Próprio	BUCHA COM ARRUELA EM LIGA ESPECIAL ZAMAK P/ELETRÓDUTO 32MM, D=1 1/4"	ASTU -	UN	1,0000000	2,12	2,12
Composição	88264	SINAPI	ELETRICISTA COM ENCARGOS COMPLEMENTARES	Livro SINAPI: Cálculos e	H	0,0100000	31,63	0,31
Composição	88316	SINAPI	SERVENTE COM ENCARGOS COMPLEMENTARES	Livro SINAPI: Cálculos e	H	0,0100000	22,64	0,22
Insumo	10366	ORSE	Arruela em liga zamak p/eletroduto 32mm, d=1 1/4 "	Material	un	1,0000000	0,80	0,80
Insumo	10364	ORSE	Bucha em liga zamak para eletroduto 32mm, d=1 1/4"	Material	un	1,0000000	0,79	0,79
				MO sem	0,41	LS =>	0,00	MO com LS =>
				Valor do	0,40			Valor com BDI =>

Observação

Composição de Referência: ORSE 9925. A composição foi ajustada para utilizar os insumos e a mão de obra conforme a base SINAPI, garantindo maior aderência aos parâmetros de mercado e normativas vigentes. Apenas os insumos que não possuem correspondência na base SINAPI foram

16.1.2	Código	Banco	Descrição	Tipo	Und	Quant.	Valor Unit	Total
Composição	91940	SINAPI	CAIXA RETANGULAR 4" X 2" MÉDIA (1,30 M DO PISO), PVC, INSTALADA EM PAREDE - FORNECIMENTO E INSTALAÇÃO.	Instalações Elétricas -	UN	1,0000000	20,17	20,17
Composição	88247	SINAPI	AUXILIAR DE ELETRICISTA COM ENCARGOS COMPLEMENTARES	Livro SINAPI: Cálculos e	H	0,2910000	25,52	7,42
Composição	88264	SINAPI	ELETRICISTA COM ENCARGOS COMPLEMENTARES	Livro SINAPI: Cálculos e	H	0,2910000	31,63	9,20
Composição	88629	SINAPI	ARGAMASSA TRAÇO 1:3 (EM VOLUME DE CIMENTO E AREIA MÉDIA ÚMIDA), PREPARO MANUAL. AF_08/2019	Argamassas	m³	0,0009000	737,61	0,66
Insumo	00001872	SINAPI	CAIXA DE PASSAGEM, EM PVC, DE 4" X 2", PARA ELETRODUTO FLEXIVEL CORRUGADO	Material	UN	1,0000000	2,89	2,89
				MO sem	12,90	LS =>	0,00	MO com LS =>
				Valor do	3,81			Valor com BDI =>

16.1.3	Código	Banco	Descrição	Tipo	Und	Quant.	Valor Unit	Total
Composição	91937	SINAPI	CAIXA OCTOGONAL 3" X 3", PVC, INSTALADA EM LAJE - FORNECIMENTO E INSTALAÇÃO. AF_03/2023	Instalações Elétricas -	UN	1,0000000	17,86	17,86
Composição	88264	SINAPI	ELETRICISTA COM ENCARGOS COMPLEMENTARES	Livro SINAPI: Cálculos e	H	0,2220000	31,63	7,02
Composição	88247	SINAPI	AUXILIAR DE ELETRICISTA COM ENCARGOS COMPLEMENTARES	Livro SINAPI: Cálculos e	H	0,2220000	25,52	5,66
Insumo	00001871	SINAPI	CAIXA OCTOGONAL DE FUNDO MOVEL, EM PVC, DE 3" X 3", PARA ELETRODUTO FLEXIVEL CORRUGADO	Material	UN	1,0000000	5,16	5,16
				MO sem	9,74	LS =>	0,00	MO com LS =>
				Valor do	3,37			Valor com BDI =>

16.1.4	Código	Banco	Descrição	Tipo	Und	Quant.	Valor Unit	Total
Composição	92868	SINAPI	CAIXA RETANGULAR 4" X 2" MÉDIA (1,30 M DO PISO), METÁLICA, INSTALADA EM PAREDE - FORNECIMENTO E INSTALAÇÃO.	Instalações Elétricas -	UN	1,0000000	18,92	18,92
Composição	88247	SINAPI	AUXILIAR DE ELETRICISTA COM ENCARGOS COMPLEMENTARES	Livro SINAPI: Cálculos e	H	0,2910000	25,52	7,42
Composição	88264	SINAPI	ELETRICISTA COM ENCARGOS COMPLEMENTARES	Livro SINAPI: Cálculos e	H	0,2910000	31,63	9,20
Composição	88629	SINAPI	ARGAMASSA TRAÇO 1:3 (EM VOLUME DE CIMENTO E AREIA MÉDIA ÚMIDA), PREPARO MANUAL. AF_08/2019	Argamassas	m³	0,0009000	737,61	0,66
Insumo	00002556	SINAPI	CAIXA DE LUZ 4 X 2" EM AÇO ESMALTADA	Material	UN	1,0000000	1,64	1,64
				MO sem	12,90	LS =>	0,00	MO com LS =>
				Valor do	3,57			Valor com BDI =>

16.1.5	Código	Banco	Descrição	Tipo	Und	Quant.	Valor Unit	Total
Composição	91920	SINAPI	CURVA 90 GRAUS PARA ELETRODUTO, PVC, ROSCÁVEL, DN 40 MM (1 1/4"), PARA CIRCUITOS TERMINAIS, INSTALADA EM	Instalações Elétricas -	UN	1,0000000	26,58	26,58
Composição	88247	SINAPI	AUXILIAR DE ELETRICISTA COM ENCARGOS COMPLEMENTARES	Livro SINAPI: Cálculos e	H	0,3650000	25,52	9,31
Auxiliar				Parâmetros				
Composição	88264	SINAPI	ELETRICISTA COM ENCARGOS COMPLEMENTARES	Livro SINAPI: Cálculos e	H	0,3650000	31,63	11,54
Insumo	00001874	SINAPI	CURVA 90 GRAUS, LONGA, DE PVC RÍGIDO ROSCAVEL, DE 1 1/4", PARA ELETRODUTO	Material	UN	1,0000000	5,73	5,73
				MO sem	16,03	LS =>	0,00	MO com LS =>
				Valor do	5,02			Valor com BDI =>

16.1.6	Código	Banco	Descrição	Tipo	Und	Quant.	Valor Unit	Total
Composição	CPU2603	Próprio	ARRUELA LISA ZINCADA D=1/4"	ASTU -	UN	1,0000000	0,58	0,58
Composição	88264	SINAPI	ELETRICISTA COM ENCARGOS COMPLEMENTARES	Livro SINAPI: Cálculos e	H	0,0100000	31,63	0,31
Composição	88316	SINAPI	SERVENTE COM ENCARGOS COMPLEMENTARES	Livro SINAPI: Cálculos e	H	0,0100000	22,64	0,22
Insumo	8347	ORSE	Arruela lisa zincada e 1/4"	Material	un	1,0000000	0,05	0,05
				MO sem	0,41	LS =>	0,00	MO com LS =>
				Valor do	0,10			Valor com BDI =>

Observação

Composição de Referência: ORSE 9816. A composição foi ajustada para utilizar os insumos e a mão de obra conforme a base SINAPI, garantindo maior aderência aos parâmetros de mercado e normativas vigentes. Apenas os insumos que não possuem correspondência na base SINAPI foram

16.1.7	Código	Banco	Descrição	Tipo	Und	Quant.	Valor Unit	Total
Composição	CPU2604	Próprio	LEITOS - PORCA E ARRUELA 3/8"	ASTU -	CJ	1,0000000	6,67	6,67
Composição	88264	SINAPI	ELETRICISTA COM ENCARGOS COMPLEMENTARES	Livro SINAPI: Cálculos e	H	0,1090000	31,63	3,44
Composição	88247	SINAPI	AUXILIAR DE ELETRICISTA COM ENCARGOS COMPLEMENTARES	Livro SINAPI: Cálculos e	H	0,1090000	25,52	2,78
Insumo	00004342	SINAPI	PORCA ZINCADA, SEXTAVADA, DIAMETRO 3/8"	Material	UN	1,0000000	0,29	0,29
Insumo	028055	SBC	ARRUELA ACO 3/8" x 1/2"	Material	UN	1,0000000	0,16	0,16
				MO sem	4,78	LS =>	0,00	MO com LS =>
				Valor do	1,26			Valor com BDI =>

Observação

Composição de Referência: SBC 063444. A composição foi ajustada para utilizar os insumos e a mão de obra conforme a base SINAPI, garantindo maior aderência aos parâmetros de mercado e normativas vigentes. Apenas os insumos que não possuem correspondência na base SINAPI foram

16.1.8	Código	Banco	Descrição	Tipo	Und	Quant.	Valor Unit	Total
Composição	CPU2605	Próprio	CHUMBADOR CB 3/8"x2.1/2" + PARAFUSO	ASTU -	UN	1,0000000	11,72	11,72
Composição	88247	SINAPI	AUXILIAR DE ELETRICISTA COM ENCARGOS COMPLEMENTARES	Livro SINAPI: Cálculos e	H	0,1030000	25,52	2,62
Composição	88264	SINAPI	ELETRICISTA COM ENCARGOS COMPLEMENTARES	Livro SINAPI: Cálculos e	H	0,2060000	31,63	6,51
Auxiliar				Parâmetros				
Insumo	002375	SBC	CHUMBADOR CB 3/8"x2.1/2" + PARAFUSO	Material	UN	1,0000000	2,59	2,59
				MO sem	7,09	LS =>	0,00	MO com LS =>
				Valor do	2,21			Valor com BDI =>

Observação

Composição de Referência: SBC 063120. A composição foi ajustada para utilizar os insumos e a mão de obra conforme a base SINAPI, garantindo maior aderência aos parâmetros de mercado e normativas vigentes. Apenas os insumos que não possuem correspondência na base SINAPI foram

16.1.9	Código	Banco	Descrição	Tipo	Und	Quant.	Valor Unit	Total
Composição	CPU2606	Próprio	PARAFUSO LENTILHA 4x213MM COM PORCA E ARRUELA	ASTU -	UN	1,0000000	1,68	1,68
Composição	88247	SINAPI	AUXILIAR DE ELETRICISTA COM ENCARGOS COMPLEMENTARES	Livro SINAPI: Cálculos e	H	0,0130000	25,52	0,33

Obra: Unidade Básica de Saúde Porte 1 - Área Construída: 389,78m²
Data: 02/03/2026
Bancos: SINAPI (07/2025) - CPOS/CDHU (06/2025) - SBC (08/2025) - ORSE (06/2025) - IOPES (05/2025) - EMOP (07/2025) - SIURB (01/2025)
BDI: 23,54%
Revisão: 0,00
Local: Rua Pedro Gonçalves de Lima, nº171, Bairro Bela Vista, Presidente Olegário-MG

Item	Código	Banco	Descrição	Und	Und	Quant.			Total
Composição Auxiliar	88264	SINAPI	ELETRICISTA COM ENCARGOS COMPLEMENTARES	Livro SINAPI: Cálculos e Parâmetros	H	0,0130000		31,63	0,41
Insumo	003563	SBC	PARAFUSO LENTILHA 4x13mm COM PORCA E ARRUELA	Material	UN	1,0000000		0,94	0,94
				MO sem	0,56	LS =>		0,00 MO com LS =>	0,56
				Valor do	0,31			Valor com BDI =>	1,99

Observação

Composição de Referência: SBC 063111. A composição foi ajustada para utilizar os insumos e a mão de obra conforme a base SINAPI, garantindo maior aderência aos parâmetros de mercado e normativas vigentes. Apenas os insumos que não possuem correspondência na base SINAPI foram

16.1.10	Código	Banco	Descrição	Tipo	Und	Quant.	Valor Unit	Total	
Composição	CPU2607	Próprio	SUPO RTE PARA FIXAÇAO FITA ALUMINIO OU CABO COBRE NU	SEDI - SERVIÇOS	UN	1,0000000	5,50	5,50	
Composição	88247	SINAPI	AUXILIAR DE ELETRICISTA COM ENCARGOS COMPLEMENTARES	Livro SINAPI: Cálculos e	H	0,0210000	25,52	0,53	
Composição	88264	SINAPI	ELETRICISTA COM ENCARGOS COMPLEMENTARES	Livro SINAPI: Cálculos e	H	0,0210000	31,63	0,66	
Insumo	036580	SBC	SUPO RTE PARA FIXAÇAO DE FITA DE ALUMINIO 7/8"x1/8" COM BASE	Material	UN	1,0000000	4,31	4,31	
				MO sem	0,91	LS =>	0,00	MO com LS =>	0,91
				Valor do	1,04			Valor com BDI =>	6,54

Observação

Composição de Referência: SBC 078583. A composição foi ajustada para utilizar os insumos e a mão de obra conforme a base SINAPI, garantindo maior aderência aos parâmetros de mercado e normativas vigentes. Apenas os insumos que não possuem correspondência na base SINAPI foram

16.1.11	Código	Banco	Descrição	Tipo	Und	Quant.	Valor Unit	Total
Composição	CPU2608	Próprio	VERGALHAO ACO GALV C/OM ROSCA TOTAL PARA PERFILADO 1/4"	INEL - INSTALAÇÃO	M	1,0000000	21,30	21,30
Composição	88247	SINAPI	AUXILIAR DE ELETRICISTA COM ENCARGOS COMPLEMENTARES	Livro SINAPI: Cálculos e	H	0,3090000	25,52	7,88
Composição	88264	SINAPI	ELETRICISTA COM ENCARGOS COMPLEMENTARES	Livro SINAPI: Cálculos e	H	0,3090000	31,63	9,77
Insumo	00039996	SINAPI	VERGALHAO ZINCADO ROSCA TOTAL, 1/4" (6,3 MM)	Material	M	1,0000000	3,65	3,65
				MO sem	13,57	LS =>	0,00 MO com LS =>	13,57
				Valor do	4,02		Valor com BDI =>	25,32

Observação

Composição de Referência: SBC 062690. A composição foi ajustada para utilizar os insumos e a mão de obra conforme a base SINAPI, garantindo maior aderência aos parâmetros de mercado e normativas vigentes.

16.1.12	Código	Banco	Descrição	Tipo	Und	Quant.	Valor Unit	Total
Composição	91935	SINAPI	CABO DE COBRE FLEXÍVEL ISOLADO, 16 MM², ANTI-CHAMA 0,6/1,0 KV, PARA CIRCUITOS TERMINAIS - FORNECIMENTO E	Instalações Elétricas -	M	1,00000000	27,02	27,02
Composição	88264	SINAPI	ELETRICISTA COM ENCARGOS COMPLEMENTARES	Livro SINAPI: Cálculos e	H	0,11400000	31,63	3,60
Composição	88247	SINAPI	AUXILIAR DE ELETRICISTA COM ENCARGOS COMPLEMENTARES	Livro SINAPI: Cálculos e	H	0,11400000	25,52	2,90
Insumo	00021127	SINAPI	FITA ISOLANTE ADESIVA ANTICHAMA, USO ATE 750 V, EM ROLO DE 19 MM X 5 M	Material	UN	0,00940000	3,69	0,03
Insumo	00000995	SINAPI	CABO DE COBRE, FLEXIVEL, CLASSE 4 OU 5, ISOLACAO EM PVC/IA, ANTICHAMA BWF-B, COBERTURA PVC-ST1, ANTICHAMA	Material	M	1,24340000	16,48	20,49
				MO sem	5,00	LS =>	0,00 MO com LS =>	5,00
				Valor do	5,11		Valor com BDI =>	32,13

16.1.13	Código	Banco	Descrição	Tipo	Und	Quant.	Valor Unit	Total	
Composição	92984	SINAPI	CABO DE COBRE FLEXÍVEL ISOLADO, 25 MM², ANTI-CHAMA 0,6/1,0 KV, PARA REDE ENTERRADA DE DISTRIBUIÇÃO DE ENERGIA	Redes Enterradas de	M	1,0000000	29,43	29,43	
Composição	88264	SINAPI	ELETRICISTA COM ENCARGOS COMPLEMENTARES	Livro SINAPI: Cálculos e	H	0,0680000	25,52	1,55	
Composição	88264	SINAPI	ELETRICISTA COM ENCARGOS COMPLEMENTARES	Livro SINAPI: Cálculos e	H	0,0680000	31,63	1,92	
Insumo	00000996	SINAPI	CABO DE COBRE, FLEXÍVEL, CLASSE 4 OU 5, ISOLACAO EM PVC/IA, ANTICHAMA BWF-B, COBERTURA PVC-ST1, ANTICHAMA	Material	M	1,0150000	25,55	25,93	
Insumo	00021127	SINAPI	FITA ISOLANTE ADESIVA ANTICHAMA, USO ATE 750 V, EM ROLO DE 19 MM X 5 M	Material	UN	0,0090000	3,69	0,03	
				MO sem	2,66	LS =>	0,00	MO com LS =>	2,66
				Valor do	5,56			Valor com BDI =>	34,99

16.1.14	Código	Banco	Descrição	Tipo	Und	Quant.	Valor Unit	Total
Composição	92986	SINAPI	CABO DE COBRE FLEXÍVEL ISOLADO, 35 MM², ANTI-CHAMA 0,6/1,0 KV, PARA REDE ENTERRADA DE DISTRIBUIÇÃO DE ENERGIA	Redes Enterradas de	M	1,0000000	40,64	40,64
Composição	88264	SINAPI	ELETRICISTA COM ENCARGOS COMPLEMENTARES	Livro SINAPI: Cálculos e	H	0,0697000	31,63	2,20
Composição	88247	SINAPI	AUXILIAR DE ELETRICISTA COM ENCARGOS COMPLEMENTARES	Livro SINAPI: Cálculos e	H	0,0697000	25,52	1,77
Insumo	00001019	SINAPI	CABO DE COBRE, FLEXIVEL, CLASSE 4 OU 5, ISOLACAO EM PVC/IA, ANTICHAMA BWF-B, COBERTURA PVC-ST1, ANTICHAMA	Material	M	1,0150000	36,10	36,64
Insumo	00021127	SINAPI	FITA ISOLANTE ADESIVA ANTICHAMA, USO ATE 750 V, EM ROLO DE 19 MM X 5 M	Material	UN	0,0090000	3,69	0,03
				MO sem	3,05	LS =>	0,00 MO com LS =>	3,05
				Valor do	7,68		Valor com BDI =>	48,32

16.1.15	Código	Banco	Descrição	Tipo	Und	Quant.	Valor Unit	Total
Composição	92988	SINAPI	CABO DE COBRE FLEXÍVEL ISOLADO, 50 MM², ANTI-CHAMA 0,6/1,0 KV, PARA REDE ENTERRADA DE DISTRIBUIÇÃO DE ENERGIA	Redes Enterradas de	M	1,0000000	58,95	58,95
Composição	88247	SINAPI	AUXILIAR DE ELETRICISTA COM ENCARGOS COMPLEMENTARES	Livro SINAPI: Cálculos e	H	0,0830000	25,52	2,11
Composição	88264	SINAPI	ELETRICISTA COM ENCARGOS COMPLEMENTARES	Livro SINAPI: Cálculos e	H	0,0830000	31,63	2,62
Insumo	00001018	SINAPI	CABO DE COBRE, FLEXÍVEL, CLASSE 4 OU 5, ISOLACAO EM PVC/IA, ANTICHAMA BWF-B, COBERTURA PVC-ST1, ANTICHAMA	Material	M	1,0150000	53,39	54,19
Insumo	00021127	SINAPI	FITA ISOLANTE ADESIVA ANTICHAMA, USO ATE 750 V, EM ROLO DE 19 MM X 5 M	Material	UN	0,0090000	3,69	0,03
				MO sem	3,63	LS =>	0,00 MO com LS =>	3,63
				Valor do	11,15		Valor com BDI =>	70,10

16.1.16	Código	Banco	Descrição	Tipo	Und	Quant.	Valor Unit	Total
Composição	91931	SINAPI	CABO DE COBRE FLEXÍVEL ISOLADO, 6 MM², ANTI-CHAMA 0,6/1,0 KV, PARA CIRCUITOS TERMINAIS - FORNECIMENTO E	Instalações Elétricas -	M	1,0000000	10,78	10,78
Composição	88264	SINAPI	ELETRICISTA COM ENCARGOS COMPLEMENTARES	Livro SINAPI: Cálculos e	H	0,0510000	31,63	1,61
Composição	88247	SINAPI	AUXILIAR DE ELETRICISTA COM ENCARGOS COMPLEMENTARES	Livro SINAPI: Cálculos e	H	0,0510000	25,52	1,30
Insumo	00000994	SINAPI	CABO DE COBRE, FLEXÍVEL, CLASSE 4 OU 5, ISOLACAO EM PVC/IA, ANTICHAMA BWF-B, COBERTURA PVC-ST1, ANTICHAMA	Material	M	1,2434000	6,31	7,84
Insumo	00021127	SINAPI	FITA ISOLANTE ADESIVA ANTICHAMA, USO ATE 750 V, EM ROLO DE 19 MM X 5 M	Material	UN	0,0094000	3,69	0,03
				MO sem	2,23	LS =>	0,00 MO com LS =>	2,23
				Valor do	2,03		Valor com BDI =>	12,81

16.1.17	Código	Banco	Descrição	Tipo	Und	Quant.	Valor Unit	Total	
Composição	91924	SINAPI	CABO DE COBRE FLEXÍVEL ISOLADO, 1,5 MM², ANTI-CHAMA 450/750 V, PARA CIRCUITOS TERMINAIS - FORNECIMENTO E	Instalações Elétricas -	M	1,0000000	3,19	3,19	
Composição	88247	SINAPI	AUXILIAR DE ELETRICISTA COM ENCARGOS COMPLEMENTARES	Livro SINAPI: Cálculos e	H	0,0230000	25,52	0,58	
Composição	88264	SINAPI	ELETRICISTA COM ENCARGOS COMPLEMENTARES	Livro SINAPI: Cálculos e	H	0,0230000	31,63	0,72	
Insumo	00001013	SINAPI	CABO DE COBRE, FLEXIVEL, CLASSE 4 OU 5, ISOLACAO EM PVC/IA, ANTICHAMA BWF-B, 1 CONDUTOR, 450/750 V, SECAO	Material	M	1,2434000	1,50	1,86	
Insumo	00021127	SINAPI	FITA ISOLANTE ADESIVA ANTICHAMA, USO ATE 750 V, EM ROLO DE 19 MM X 5 M	Material	UN	0,0094000	3,69	0,03	
				MO sem	1,00	LS =>	0,00	MO com LS =>	1,00
				Valor do	0,60			Valor com BDI =>	3,79

16.1.18	Código	Banco	Descrição	Tipo	Und	Quant.	Valor Unit	Total
Composição	91926	SINAPI	CABO DE COBRE FLEXÍVEL ISOLADO, 2,5 MM², ANTI-CHAMA 450/750 V, PARA CIRCUITOS TERMINAIS - FORNECIMENTO E	Instalações Elétricas -	M	1,0000000	4,63	4,63
Composição	88247	SINAPI	AUXILIAR DE ELETRICISTA COM ENCARGOS COMPLEMENTARES	Livro SINAPI: Cálculos e	H	0,0290000	25,52	0,74
Composição	88264	SINAPI	ELETRICISTA COM ENCARGOS COMPLEMENTARES	Livro SINAPI: Cálculos e	H	0,0290000	31,63	0,91
Insumo	00001014	SINAPI	CABO DE COBRE, FLEXIVEL, CLASSE 4 OU 5, ISOLACAO EM PVC/IA, ANTICHAMA BWF-B, 1 CONDUTOR, 450/750 V, SECAO	Material	M	1,2434000	2,38	2,95
Insumo	00021127	SINAPI	FITA ISOLANTE ADESIVA ANTICHAMA, USO ATE 750 V, EM ROLO DE 19 MM X 5 M	Material	UN	0,0094000	3,69	0,03
				MO sem	1,26	LS =>	0,00 MO com LS =>	1,26
				Valor do	0,87		Valor com BDI =>	5,50

16.1.19	Código	Banco	Descrição	Tipo	Und	Quant.	Valor Unit	Total
Composição	91928	SINAPI	CABO DE COBRE FLEXÍVEL ISOLADO, 4 MM², ANTI-CHAMA 450/750 V, PARA CIRCUITOS TERMINAIS - FORNECIMENTO E	Instalações Elétricas -	M	1,0000000	7,16	7,16
Composição	88247	SINAPI	AUXILIAR DE ELETRICISTA COM ENCARGOS COMPLEMENTARES	Livro SINAPI: Cálculos e	H	0,0390000	25,52	0,99
Composição	88264	SINAPI	ELETRICISTA COM ENCARGOS COMPLEMENTARES	Livro SINAPI: Cálculos e	H	0,0390000	31,63	1,23
Insumo	00021127	SINAPI	FITA ISOLANTE ADESIVA ANTICHAMA, USO ATE 750 V, EM ROLO DE 19 MM X 5 M	Material	UN	0,0094000	3,69	0,03
Insumo	00000981	SINAPI	CABO DE COBRE, FLEXIVEL, CLASSE 4 OU 5, ISOLACAO EM PVC/IA, ANTICHAMA BWF-B, 1 CONDUTOR, 450/750 V, SECAO	Material	M	1,2434000	3,95	4,91
				MO sem	1,70	LS =>	0,00 MO com LS =>	1,70
				Valor do	1,35		Valor com BDI =>	8,51

16.1.20	Código	Banco	Descrição	Tipo	Und	Quant.	Valor Unit	Total
Composição	91930	SINAPI	CABO DE COBRE FLEXÍVEL ISOLADO, 6 MM², ANTI-CHAMA 450/750 V, PARA CIRCUITOS TERMINAIS - FORNECIMENTO E	Instalações Elétricas -	M	1,0000000	10,00	10,00
Composição	88247	SINAPI	AUXILIAR DE ELETRICISTA COM ENCARGOS COMPLEMENTARES	Livro SINAPI: Cálculos e	H	0,0510000	25,52	1,30
Composição	88264	SINAPI	ELETRICISTA COM ENCARGOS COMPLEMENTARES	Livro SINAPI: Cálculos e	H	0,0510000	31,63	1,61
Insumo	00021127	SINAPI	FITA ISOLANTE ADESIVA ANTICHAMA, USO ATE 750 V, EM ROLO DE 19 MM X 5 M	Material	UN	0,0094000	3,69	0,03
Insumo	00000982	SINAPI	CABO DE COBRE, FLEXIVEL, CLASSE 4 OU 5, ISOLACAO EM PVC/IA, ANTICHAMA BWF-B, 1 CONDUTOR, 450/750 V, SECAO	Material	M	1,2434000	5,68	7,06

16.1.21	Código	Banco	Descrição	Tipo	Und	Quant.	Valor Unit	Total
Composição	97886	SINAPI	CAIXA ENTERRADA ELÉTRICA RETANGULAR, EM ALVENARIA COM TUOLOS CERÂMICOS MACIÇOS, FUNDO COM BRITA,	Caixas Enterradas	UN	1,0000000	174,86	174,86
Composição	100475	SINAPI	ARGAMASSA TRACO 1:3 (EM VOLUME DE CIMENTO E AREIA MÉDIA ÚMIDA) COM ADIÇÃO DE IMPERMEABILIZANTE, PREPARO	Argamassas	m³	0,0278000	778,15	21,63
Composição	88309	SINAPI	PEDREIRO COM ENCARGOS COMPLEMENTARES	Livro SINAPI: Cálculos e	H	1,2680000	31,21	39,59
Composição	88316	SINAPI	SERVENTE COM ENCARGOS COMPLEMENTARES	Livro SINAPI: Cálculos e	H	0,9967000	22,64	22,56
Composição Auxiliar	87316	SINAPI	ARGAMASSA TRACO 1:4 (EM VOLUME DE CIMENTO E AREIA GROSSA ÚMIDA) PARA CHAPISCO CONVENCIONAL, PREPARO MECÂNICO COM BETONEIRA 400 L. AF_08/2019	Argamassas	m³	0,0039000	562,45	2,19
Composição	97734	SINAPI	PEÇA RETANGULAR PRÉ-MOLDADA, VOLUME DE CONCRETO DE 10 A 30 LITROS, TAXA DE AÇO APROXIMADA DE 30KG/M³.	Estruturas Pré-Fabricadas	m³	0,0175000	3.231,02	56,54
Composição	101619	SINAPI	PREPARO DE FUNDO DE VALA COM LARGURA MENOR QUE 1,5 M, COM CAMADA DE BRITA, LANÇAMENTO MANUAL. AF_08/2020	Escoramento e Preparo	m³	0,0360000	329,38	11,85

Obra: Unidade Básica de Saúde Porte 1 - Área Construída: 389,78m²
Data: 02/03/2026
Bancos: SINAPI (07/2025) - CPOs/CDHU (06/2025) - SBC (08/2025) - ORSE (06/2025) - IOPEs (05/2025) - EMOP (07/2025) - SIURB (01/2025)
BDI: 23,54%
Revisão: 0,00
Local: Rua Pedro Gonçalves de Lima, nº171, Bairro Bela Vista, Presidente Olegário-MG

Item	Código	Banco	Descrição	Und	Und	Quant.			Total
Insumo	00007258	SINAPI	TUJOLO CERAMICO MACICO COMUM DE "5 X 10 X 20" CM (L X A X C)						
				Material		UN	38,6910000	0,53	20,50
				MO sem	84,80	LS =>		0,00 MO com LS =>	84,80
				Valor do	33,08			Valor com BDI =>	207,94

16.1.22	Código	Banco	Descrição	Tipo	Und	Quant.	Valor Unit	Total	
Composição	CPU2612	Próprio	CAIXA DE PASSAGEM CH.DE ACO C/TAMPA APARAF. 200x200x100 PISO	INEL - INSTALAÇÃO	UN	1,0000000	132,88	132,88	
Composição	88264	SINAPI	ELETRICISTA COM ENCARGOS COMPLEMENTARES	Livro SINAPI: Cálculos e	H	1,4240000	31,63	45,04	
Composição	88247	SINAPI	AUXILIAR DE ELETRICISTA COM ENCARGOS COMPLEMENTARES	Livro SINAPI: Cálculos e	H	1,4240000	25,52	36,34	
Insumo	004949	SBC	CAIXA DE PASSAGEM DE SOBREPOR 200x200mm BRANCA METAL IP-44 GOMES	Material	UN	1,0000000	51,50	51,50	
				MO sem		62,54	LS =>	0,00 MO com LS =>	62,54
				Valor do		25,14		Valor com BDI =>	158,02

Observação

Composição de Referência: SBC 061461. A composição foi ajustada para utilizar os insumos e a mão de obra conforme a base SINAPI, garantindo maior aderência aos parâmetros de mercado e normativas vigentes. Apenas os insumos que não possuem correspondência na base SINAPI foram

16.1.23	Código	Banco	Descrição	Tipo	Und	Quant.	Valor Unit	Total
Composição	CPU2611	Próprio	CAIXA DE PASSAGEM DE ACO C/ TAMPA APARAFUSADA 302X302X120	INEL - INSTALAÇÃO	UN	1,0000000	256,38	256,38
Composição	88264	SINAPI	ELETRICISTA COM ENCARGOS COMPLEMENTARES	Livro SINAPI: Cálculos e	H	1,5470000	31,63	48,93
Composição	88247	SINAPI	AUXILIAR DE ELETRICISTA COM ENCARGOS COMPLEMENTARES	Livro SINAPI: Cálculos e	H	1,5470000	25,52	39,47
Insumo	004948	SBC	CAIXA DE PASSAGEM EM CHAPA DE ACO DE EMBUTIR COM TAMPA APARAFUSADA 302x302x122 CEMAR	Material	UN	1,0000000	167,98	167,98
				MO sem	67,95	LS =>	0,00 MO com LS =>	67,95
				Valor do	48,50		Valor com BDI =>	304,88

Observação

Composição de Referência: SBC 061462. A composição foi ajustada para utilizar os insumos e a mão de obra conforme a base SINAPI, garantindo maior aderência aos parâmetros de mercado e normativas vigentes. Apenas os insumos que não possuem correspondência na base SINAPI foram

16.1.24	Código	Banco	Descrição	Tipo	Und	Quant.	Valor Unit	Total
Composição	91951	SINAPI	INTERRUPTOR PARALELO (1 MÓDULO), 10A/250V, INCLUINDO SUPORTE E PLACA - FORNECIMENTO E INSTALAÇÃO. AF_03/2023	Instalações Elétricas -	UN	1,0000000	37,77	37,77
Composição	91946	SINAPI	SUPORTE PARAFUSADO COM PLACA DE ENCAIXE 4" X 2" MÉDIO (1,30 M DO PISO) PARA PONTO ELÉTRICO - FORNECIMENTO E	Instalações Elétricas -	UN	1,0000000	11,39	11,39
Composição	91954	SINAPI	INTERRUPTOR PARALELO (1 MÓDULO), 10A/250V, SEM SUPORTE E SEM PLACA - FORNECIMENTO E INSTALAÇÃO. AF_03/2023	Instalações Elétricas -	UN	1,0000000	26,38	26,38
				MO sem	19,54	LS =>	0,00	MO com LS => 19,54
				Valor do	7,14			Valor com BDI => 44,91

16.1.25	Código	Banco	Descrição	Tipo	Und	Quant.	Valor Unit	Total
Composição	91961	SINAPI	INTERRUPTOR PARALELO (2 MÓDULOS), 10A/250V, INCLUINDO SUPORTE E PLACA - FORNECIMENTO E INSTALAÇÃO. AF_03/2023	Instalações Elétricas -	UN	1,0000000	60,63	60,63
Composição	91960	SINAPI	INTERRUPTOR PARALELO (2 MÓDULOS), 10A/250V, SEM SUPORTE E SEM PLACA - FORNECIMENTO E INSTALAÇÃO. AF_03/2023	Instalações Elétricas -	UN	1,0000000	49,24	49,24
Composição	91946	SINAPI	SUPORTE PARAFUSADO COM PLACA DE ENCAIXE 4" X 2" MÉDIO (1,30 M DO PISO) PARA PONTO ELÉTRICO - FORNECIMENTO E	Instalações Elétricas -	UN	1,0000000	11,39	11,39
				MO sem LS =>	30,74	LS =>	0,00 MO com LS =>	30,74
				Valor do	11,47		Valor com BDI =>	72,10

16.1.26	Código	Banco	Descrição	Tipo	Und	Quant.	Valor Unit	Total	
Composição	91957	SINAPI	INTERRUPTOR SIMPLÉS (1 MÓDULO) COM INTERRUPTOR PARALELO (1 MÓDULO), 10A/250V, INCLUINDO SUPORTE E PLACA -	Instalações Elétricas -	UN	1,0000000	53,79	53,79	
	91956	SINAPI	INTERRUPTOR SIMPLÉS (1 MÓDULO) COM INTERRUPTOR PARALELO (1 MÓDULO), 10A/250V, SEM SUPORTE E SEM PLACA -	Instalações Elétricas -	UN	1,0000000	42,40	42,40	
	91946	SINAPI	SUPORTE PARAFUSADO COM PLACA DE ENCAIXE 4" X 2" MÉDIO (1,30 M DO PISO) PARA PONTO ELÉTRICO - FORNECIMENTO E	Instalações Elétricas -	UN	1,0000000	11,39	11,39	
				MO sem	26,96	LS =>	0,00	MO com LS =>	26,96
				Valor do	10,17			Valor com BDI =>	63,96

16.1.27	Código	Banco	Descrição	Tipo	Und	Quant.	Valor Unit	Total	
Composição	91953	SINAPI	INTERRUPTOR SIMPLES (1 MÓDULO), 10A/250V, INCLUINDO SUPORTE E PLACA - FORNECIMENTO E INSTALAÇÃO. AF_03/2023	Instalações Elétricas -	UN	1,0000000	30,99	30,99	
Composição	91952	SINAPI	INTERRUPTOR SIMPLES (1 MÓDULO), 10A/250V, SEM SUPORTE E SEM PLACA - FORNECIMENTO E INSTALAÇÃO. AF_03/2023	Instalações Elétricas -	UN	1,0000000	19,60	19,60	
Composição	91946	SINAPI	SUPORTE PARAFUSADO COM PLACA DE ENCAIXE 4" X 2" MÉDIO (1,30 M DO PISO) PARA PONTO ELÉTRICO - FORNECIMENTO E	Instalações Elétricas -	UN	1,0000000	11,39	11,39	
				MO sem	15,80	LS =>	0,00	MO com LS =>	15,80
				Valor do	5,86			Valor com BDI =>	36,85

16.1.28	Código	Banco	Descrição	Tipo	Und	Quant.	Valor Unit	Total
Composição	CPU2613	Próprio	PLACA COM UM FURO IMPERIA BRANCO IRIEL P/ SAIDA CABO DE SOM	INEL - INSTALAÇÃO	UN	1,0000000	19,15	19,15
Composição	88264	SINAPI	ELETRICISTA COM ENCARGOS COMPLEMENTARES	Livro SINAPI: Cálculos e	H	0,2040000	31,63	6,45
Composição	88247	SINAPI	AUXILIAR DE ELETRICISTA COM ENCARGOS COMPLEMENTARES	Livro SINAPI: Cálculos e	H	0,2040000	25,52	5,20
Auxiliar				Parâmetros				
Insumo	003595	SBC	PLACA COM UM FURO IMPERIA BRANCO IRIEL	Material	UN	1,0000000	7,50	7,50
				MO sem	8,95	LS =>	0,00	MO com LS => 8,95
				Valor do	3,62			Valor com BDI => 22,77

Observação

Composição de Referência: SBC 059208. A composição foi ajustada para utilizar os insumos e a mão de obra conforme a base SINAPI, garantindo maior aderência aos parâmetros de mercado e normativas vigentes. Apenas os insumos que não possuem correspondência na base SINAPI foram

16.1.29	Código	Banco	Descrição	Tipo	Und	Quant.	Valor Unit	Total	
Composição	CPU3148	Próprio	PLACA CEGA SEM FURO	INEL - INSTALAÇÃO	UN	1,0000000	5,28	5,28	
Composição	88247	SINAPI	AUXILIAR DE ELETRICISTA COM ENCARGOS COMPLEMENTARES	Livro SINAPI: Cálculos e	H	0,0490000	25,52	1,25	
Composição	88264	SINAPI	ELETRICISTA COM ENCARGOS COMPLEMENTARES	Livro SINAPI: Cálculos e	H	0,0490000	31,63	1,54	
Insumo	003492	SBC	PLACA CEGA PARA CAIXA 4"x2" RETANGULAR	Material	UN	1,0000000	2,49	2,49	
				MO sem	2,14	LS =>	0,00	MO com LS =>	2,14
				Valor do	0,99			Valor com BDI =>	6,27

Observação

Composição de Referência: SBC 062002. A composição foi ajustada para utilizar os insumos e a mão de obra conforme a base SINAPI, garantindo maior aderência aos parâmetros de mercado e normativas vigentes. Apenas os insumos que não possuem correspondência na base SINAPI foram

16.1.30	Código	Banco	Descrição	Tipo	Und	Quant.	Valor Unit	Total	
Composição	CPU2614	Próprio	PLACA (ESPELHO) 1 POSTO HORIZONTAL 4x2 PIAL PLUS	INEL - INSTALAÇÃO	UN	1,0000000	8,93	8,93	
Composição	88264	SINAPI	ELETRICISTA COM ENCARGOS COMPLEMENTARES	Livro SINAPI: Cálculos e	H	0,0490000	31,63	1,54	
Composição	88247	SINAPI	AUXILIAR DE ELETRICISTA COM ENCARGOS COMPLEMENTARES	Livro SINAPI: Cálculos e	H	0,0490000	25,52	1,25	
Insumo	034530	SBC	PLACA 1 POSTO HORIZONTAL 4x2 PIAL PLUS	Material	UN	1,0000000	6,14	6,14	
				MO sem	2,14	LS =>	0,00	MO com LS =>	2,14
				Valor do	1,68			Valor com BDI =>	10,61

Observação

Composição de Referência: SBC 062568. A composição foi ajustada para utilizar os insumos e a mão de obra conforme a base SINAPI, garantindo maior aderência aos parâmetros de mercado e normativas vigentes. Apenas os insumos que não possuem correspondência na base SINAPI foram

16.1.31	Código	Banco	Descrição	Tipo	Und	Quant.	Valor Unit	Total
Composição	91996	SINAPI	TOMADA MÉDIA DE EMBUTIR (1 MÓDULO), 2P+T 10 A, INCLUINDO SUPORTE E PLACA - FORNECIMENTO E INSTALAÇÃO.	Instalações Elétricas -	UN	1,0000000	36,72	36,72
Composição	91946	SINAPI	SUPORTE PARAFUSADO COM PLACA DE ENCAIXE 4" X 2" MÉDIO (1,30 M DO PISO) PARA PONTO ELÉTRICO - FORNECIMENTO E	Instalações Elétricas -	UN	1,0000000	11,39	11,39
Composição	91994	SINAPI	TOMADA MÉDIA DE EMBUTIR (1 MÓDULO), 2P+T 10 A, SEM SUPORTE E SEM PLACA - FORNECIMENTO E INSTALAÇÃO.	Instalações Elétricas -	UN	1,0000000	25,33	25,33
				MO sem	19,54	LS =>	0,00 MO com LS =>	19,54
				Valor do	6,94		Valor com BDI =>	43,66

16.1.32	Código	Banco	Descrição	Tipo	Und	Quant.	Valor Unit	Total	
Composição	92028	SINAPI	INTERRUPTOR PARALELO (1 MÓDULO) COM 1 TOMADA DE EMBUTIR 2P+T 10 A, SEM SUPORTE E SEM PLACA - FORNECIMENTO	Instalações Elétricas -	UN	1,0000000	48,19	48,19	
Composição	88247	SINAPI	AUXILIAR DE ELETRICISTA COM ENCARGOS COMPLEMENTARES	Livro SINAPI: Cálculos e	H	0,5720000	25,52	14,59	
Composição	88264	SINAPI	ELETRICISTA COM ENCARGOS COMPLEMENTARES	Livro SINAPI: Cálculos e	H	0,5720000	31,63	18,09	
Insumo	00038113	SINAPI	INTERRUPTOR PARALELO 10A, 250V (APENAS MÓDULO)	Material	UN	1,0000000	8,28	8,28	
Insumo	00038101	SINAPI	TOMADA 2P+T 10A, 250V (APENAS MÓDULO)	Material	UN	1,0000000	7,23	7,23	
				MO sem	25,12	LS =>	0,00	MO com LS =>	25,12
				Valor do	9,11			Valor com BDI =>	57,30

16.1.33	Código	Banco	Descrição	Tipo	Und	Quant.	Valor Unit	Total
Composição	92022	SINAPI	INTERRUPTOR SIMPLÉS (1 MÓDULO) COM 1 TOMADA DE EMBUTIR 2P+T 10 A, SEM SUPORTE E SEM PLACA - FORNECIMENTO E	Instalações Elétricas -	UN	1,00000000	41,35	41,35
Composição	88264	SINAPI	ELETRICISTA COM ENCARGOS COMPLEMENTARES	Livro SINAPI: Cálculos e	H	0,48600000	31,63	15,37
Composição	88247	SINAPI	AUXILIAR DE ELETRICISTA COM ENCARGOS COMPLEMENTARES	Livro SINAPI: Cálculos e	H	0,48600000	25,52	12,40
Insumo	00038112	SINAPI	INTERRUPTOR SIMPLÉS 10A, 250V (APENAS MÓDULO)	Material	UN	1,00000000	6,35	6,35
Insumo	00038101	SINAPI	TOMADA 2P+T 10A, 250V (APENAS MÓDULO)	Material	UN	1,00000000	7,23	7,23
				MO sem	21,34	LS =>	0,00	MO com LS => 21,34
				Valor do	7,82			Valor com BDI => 49,17

16.1.34	Código	Banco	Descrição	Tipo	Und	Quant.	Valor Unit	Total	
Composição	92002	SINAPI	TOMADA MÉDIA DE EMBUTIR (2 MÓDULOS), 2P+T 10 A, SEM SUPORTE E SEM PLACA - FORNECIMENTO E INSTALAÇÃO.	Instalações Elétricas -	UN	1,0000000	47,14	47,14	
Composição	88247	SINAPI	AUXILIAR DE ELETRICISTA COM ENCARGOS COMPLEMENTARES	Livro SINAPI: Cálculos e	H	0,5720000	25,52	14,59	
Composição	88264	SINAPI	ELETRICISTA COM ENCARGOS COMPLEMENTARES	Livro SINAPI: Cálculos e	H	0,5720000	31,63	18,09	
Insumo	00038101	SINAPI	TOMADA 2P+T 10A, 250V (APENAS MÓDULO)	Material	UN	2,0000000	7,23	14,46	
				MO sem	25,12	LS =>	0,00	MO com LS =>	25,12
				Valor do	8,91			Valor com BDI =>	56,05

16.1.35	Código	Banco	Descrição	Tipo	Und	Quant.	Valor Unit	Total
---------	--------	-------	-----------	------	-----	--------	------------	-------

COMPOSIÇÕES ANALÍTICAS DE PREÇOS UNITÁRIOS

Obra: Unidade Básica de Saúde Porte 1 - Área Construída: 389,78m²
Data: 02/03/2026
Bancos: SINAPI (07/2025) - CPOs/CDHU (06/2025) - SBC (08/2025) - ORSE (06/2025) - IOPEs (05/2025) - EMOP (07/2025) - SIURB (01/2025)
BDI: 23,54%
Revisão: 0,00
Local: Rua Pedro Gonçalves de Lima, nº171, Bairro Bela Vista, Presidente Olegário-MG

Item	Código	Banco	Descrição	Und	Und	Quant.		Total
Composição	92003	SINAPI	TOMADA MÉDIA DE EMBUTIR (2 MÓDULOS), 2P+T 20 A, SEM SUPORTE E SEM PLACA - FORNECIMENTO E INSTALAÇÃO.	Instalações Elétricas -	UN	1,0000000	51,18	51,18
Composição	88264	SINAPI	ELETRICISTA COM ENCARGOS COMPLEMENTARES	Livro SINAPI: Cálculos e	H	0,5720000	31,63	18,09
Composição	88247	SINAPI	AUXILIAR DE ELETRICISTA COM ENCARGOS COMPLEMENTARES	Livro SINAPI: Cálculos e	H	0,5720000	25,52	14,59
Insumo	00038102	SINAPI	TOMADA 2P+T 20A, 250V (APENAS MÓDULO)	Material	UN	2,0000000	9,25	18,50
				MO sem	25,12	LS =>	0,00	MO com LS => 25,12
				Valor do	9,68			Valor com BDI => 60,86

16.1.36	Código	Banco	Descrição	Tipo	Und	Quant.	Valor Unit	Total
Composição	92010	SINAPI	TOMADA MÉDIA DE EMBUTIR (3 MÓDULOS), 2P+T 10 A, SEM SUPORTE E SEM PLACA - FORNECIMENTO E INSTALAÇÃO.	Instalações Elétricas -	UN	1,0000000	68,88	68,88
Composição	88264	SINAPI	ELETRICISTA COM ENCARGOS COMPLEMENTARES	Livro SINAPI: Cálculos e	H	0,8260000	31,63	26,12
Composição	88247	SINAPI	AUXILIAR DE ELETRICISTA COM ENCARGOS COMPLEMENTARES	Livro SINAPI: Cálculos e	H	0,8260000	25,52	21,07
Insumo	00038101	SINAPI	TOMADA 2P+T 10A, 250V (APENAS MÓDULO)	Material	UN	3,0000000	7,23	21,69
				MO sem	36,27	LS =>	0,00	MO com LS => 36,27
				Valor do	13,03			Valor com BDI => 81,91

16.1.37	Código	Banco	Descrição	Tipo	Und	Quant.	Valor Unit	Total
Composição	91994	SINAPI	TOMADA MÉDIA DE EMBUTIR (1 MÓDULO), 2P+T 10 A, SEM SUPORTE E SEM PLACA - FORNECIMENTO E INSTALAÇÃO.	Instalações Elétricas -	UN	1,0000000	25,33	25,33
Composição	88264	SINAPI	ELETRICISTA COM ENCARGOS COMPLEMENTARES	Livro SINAPI: Cálculos e	H	0,3170000	31,63	10,02
Composição	88247	SINAPI	AUXILIAR DE ELETRICISTA COM ENCARGOS COMPLEMENTARES	Livro SINAPI: Cálculos e	H	0,3170000	25,52	8,08
Insumo	00038101	SINAPI	TOMADA 2P+T 10A, 250V (APENAS MÓDULO)	Material	UN	1,0000000	7,23	7,23
				MO sem	13,92	LS =>	0,00	MO com LS => 13,92
				Valor do	4,79			Valor com BDI => 30,12

16.1.38	Código	Banco	Descrição	Tipo	Und	Quant.	Valor Unit	Total
Composição	91995	SINAPI	TOMADA MÉDIA DE EMBUTIR (1 MÓDULO), 2P+T 20 A, SEM SUPORTE E SEM PLACA - FORNECIMENTO E INSTALAÇÃO. AF_03/2023	Instalações Elétricas - Eletrodutos Embulidos, Cabos, Caixas, Tomadas	UN	1,0000000	27,35	27,35
Composição	88247	SINAPI	AUXILIAR DE ELETRICISTA COM ENCARGOS COMPLEMENTARES	Livro SINAPI: Cálculos e	H	0,3170000	25,52	8,08
Composição	88264	SINAPI	ELETRICISTA COM ENCARGOS COMPLEMENTARES	Livro SINAPI: Cálculos e	H	0,3170000	31,63	10,02
Insumo	00038102	SINAPI	TOMADA 2P+T 20A, 250V (APENAS MÓDULO)	Material	UN	1,0000000	9,25	9,25
				MO sem	13,92	LS =>	0,00	MO com LS => 13,92
				Valor do	5,17			Valor com BDI => 32,52

16.1.39	Código	Banco	Descrição	Tipo	Und	Quant.	Valor Unit	Total
Composição	CPU2870	Próprio	DISJUNTOR TERMOMAGNETICO TRIPOLAR 63 A, PADRÃO DIN (EUROPEU - LINHA BRANCA).CURVA C	INEL - INSTALAÇÃO	UN	1,0000000	120,65	120,65
Composição	88264	SINAPI	ELETRICISTA COM ENCARGOS COMPLEMENTARES	Livro SINAPI: Cálculos e	H	1,0000000	31,63	31,63
Composição	88316	SINAPI	SERVENTE COM ENCARGOS COMPLEMENTARES	Livro SINAPI: Cálculos e	H	1,0000000	22,64	22,64
Insumo	828	ORSE	Disjuntor tripolar 63 A, padrão DIN (linha branca), curva de disparo C, corrente de interrupção 5KA, ref.: Siemens 5SX1 ou similar.	Material	un	1,0000000	66,38	66,38
				MO sem	41,17	LS =>	0,00	MO com LS => 41,17
				Valor do	22,82			Valor com BDI => 143,47

Observação
Composição de Referência: ORSE 452. A composição foi ajustada para utilizar os insumos e a mão de obra conforme a base SINAPI, garantindo maior aderência aos parâmetros de mercado e normativas vigentes. Apenas os insumos que não possuem correspondência na base SINAPI foram

16.1.40	Código	Banco	Descrição	Tipo	Und	Quant.	Valor Unit	Total
Composição	CPU2693	Próprio	DISJUNTOR DIN TRIPOLAR 100A CURVA C STECK	INEL - INSTALAÇÃO	UN	1,0000000	188,40	188,40
Composição	88264	SINAPI	ELETRICISTA COM ENCARGOS COMPLEMENTARES	Livro SINAPI: Cálculos e	H	0,8250000	31,63	26,09
Composição	88247	SINAPI	AUXILIAR DE ELETRICISTA COM ENCARGOS COMPLEMENTARES	Livro SINAPI: Cálculos e	H	0,8250000	25,52	21,05
Insumo	004892	SBC	DISJUNTOR TRIPOLAR 100A CURVA C SDD3C100 10KA STECK	Material	UN	1,0000000	141,26	141,26
				MO sem	36,24	LS =>	0,00	MO com LS => 36,24
				Valor do	35,64			Valor com BDI => 224,04

Observação
Composição de Referência: SBC 064035. A composição foi ajustada para utilizar os insumos e a mão de obra conforme a base SINAPI, garantindo maior aderência aos parâmetros de mercado e normativas vigentes. Apenas os insumos que não possuem correspondência na base SINAPI foram

16.1.41	Código	Banco	Descrição	Tipo	Und	Quant.	Valor Unit	Total
Composição	93653	SINAPI	DISJUNTOR MONOPOLAR TIPO DIN, CORRENTE NOMINAL DE 10A - FORNECIMENTO E INSTALAÇÃO. AF_07/2025	Instalações Elétricas -	UN	1,0000000	14,61	14,61
Composição	88247	SINAPI	AUXILIAR DE ELETRICISTA COM ENCARGOS COMPLEMENTARES	Livro SINAPI: Cálculos e	H	0,0354280	25,52	0,90
Composição	88264	SINAPI	ELETRICISTA COM ENCARGOS COMPLEMENTARES	Livro SINAPI: Cálculos e	H	0,0354280	31,63	1,12
Insumo	00034653	SINAPI	DISJUNTOR TERMOMAGNETICO PARA TRIILHO DIN (IEC), MONOPOLAR, 6 - 32 A	Material	UN	1,0000000	11,20	11,20
Insumo	00001570	SINAPI	TERMINAL A COMPRESSAO EM COBRE ESTANHADO PARA CABO 2,5 MM2, 1 FURO E 1 COMPRESSAO, PARA PARAFUSO DE	Material	UN	1,0000000	1,39	1,39
				MO sem	1,54	LS =>	0,00	MO com LS => 1,54
				Valor do	2,76			Valor com BDI => 17,37

16.1.42	Código	Banco	Descrição	Tipo	Und	Quant.	Valor Unit	Total
Composição	93654	SINAPI	DISJUNTOR MONOPOLAR TIPO DIN, CORRENTE NOMINAL DE 16A - FORNECIMENTO E INSTALAÇÃO. AF_07/2025	Instalações Elétricas -	UN	1,0000000	14,61	14,61
Composição	88247	SINAPI	AUXILIAR DE ELETRICISTA COM ENCARGOS COMPLEMENTARES	Livro SINAPI: Cálculos e	H	0,0354280	25,52	0,90
Composição	88264	SINAPI	ELETRICISTA COM ENCARGOS COMPLEMENTARES	Livro SINAPI: Cálculos e	H	0,0354280	31,63	1,12
Insumo	00001570	SINAPI	TERMINAL A COMPRESSAO EM COBRE ESTANHADO PARA CABO 2,5 MM2, 1 FURO E 1 COMPRESSAO, PARA PARAFUSO DE	Material	UN	1,0000000	1,39	1,39
Insumo	00034653	SINAPI	DISJUNTOR TERMOMAGNETICO PARA TRIILHO DIN (IEC), MONOPOLAR, 6 - 32 A	Material	UN	1,0000000	11,20	11,20
				MO sem	1,54	LS =>	0,00	MO com LS => 1,54
				Valor do	2,76			Valor com BDI => 17,37

16.1.43	Código	Banco	Descrição	Tipo	Und	Quant.	Valor Unit	Total
Composição	93661	SINAPI	DISJUNTOR BIPOLAR TIPO DIN, CORRENTE NOMINAL DE 16A - FORNECIMENTO E INSTALAÇÃO. AF_07/2025	Instalações Elétricas -	UN	1,0000000	71,04	71,04
Composição	88264	SINAPI	ELETRICISTA COM ENCARGOS COMPLEMENTARES	Livro SINAPI: Cálculos e	H	0,0708570	31,63	2,24
Composição	88247	SINAPI	AUXILIAR DE ELETRICISTA COM ENCARGOS COMPLEMENTARES	Livro SINAPI: Cálculos e	H	0,0708570	25,52	1,80
Insumo	00034616	SINAPI	DISJUNTOR TERMOMAGNETICO PARA TRIILHO DIN (IEC), BIPOLAR, 6 - 32 A	Material	UN	1,0000000	64,22	64,22
Insumo	00001570	SINAPI	TERMINAL A COMPRESSAO EM COBRE ESTANHADO PARA CABO 2,5 MM2, 1 FURO E 1 COMPRESSAO, PARA PARAFUSO DE	Material	UN	2,0000000	1,39	2,78
				MO sem	3,10	LS =>	0,00	MO com LS => 3,10
				Valor do	13,44			Valor com BDI => 84,48

16.1.44	Código	Banco	Descrição	Tipo	Und	Quant.	Valor Unit	Total
Composição	93662	SINAPI	DISJUNTOR BIPOLAR TIPO DIN, CORRENTE NOMINAL DE 20A - FORNECIMENTO E INSTALAÇÃO. AF_07/2025	Instalações Elétricas -	UN	1,0000000	73,19	73,19
Composição	88264	SINAPI	ELETRICISTA COM ENCARGOS COMPLEMENTARES	Livro SINAPI: Cálculos e	H	0,0936850	31,63	2,96
Composição	88247	SINAPI	AUXILIAR DE ELETRICISTA COM ENCARGOS COMPLEMENTARES	Livro SINAPI: Cálculos e	H	0,0936850	25,52	2,39
Insumo	00034616	SINAPI	DISJUNTOR TERMOMAGNETICO PARA TRIILHO DIN (IEC), BIPOLAR, 6 - 32 A	Material	UN	1,0000000	64,22	64,22
Insumo	00001571	SINAPI	TERMINAL A COMPRESSAO EM COBRE ESTANHADO PARA CABO 4 MM2, 1 FURO E 1 COMPRESSAO, PARA PARAFUSO DE	Material	UN	2,0000000	1,81	3,62
				MO sem	4,11	LS =>	0,00	MO com LS => 4,11
				Valor do	13,84			Valor com BDI => 87,03

16.1.45	Código	Banco	Descrição	Tipo	Und	Quant.	Valor Unit	Total
Composição	93664	SINAPI	DISJUNTOR BIPOLAR TIPO DIN, CORRENTE NOMINAL DE 32A - FORNECIMENTO E INSTALAÇÃO. AF_07/2025	Instalações Elétricas - Quadros, Cabos, Disjuntores, Contatores e	UN	1,0000000	78,45	78,45
Composição	88247	SINAPI	AUXILIAR DE ELETRICISTA COM ENCARGOS COMPLEMENTARES	Livro SINAPI: Cálculos e	H	0,1735850	25,52	4,42
Composição	88264	SINAPI	ELETRICISTA COM ENCARGOS COMPLEMENTARES	Livro SINAPI: Cálculos e	H	0,1735850	31,63	5,49
Insumo	00001573	SINAPI	TERMINAL A COMPRESSAO EM COBRE ESTANHADO PARA CABO 6 MM2, 1 FURO E 1 COMPRESSAO, PARA PARAFUSO DE	Material	UN	2,0000000	2,16	4,32
Insumo	00034616	SINAPI	DISJUNTOR TERMOMAGNETICO PARA TRIILHO DIN (IEC), BIPOLAR, 6 - 32 A	Material	UN	1,0000000	64,22	64,22
				MO sem	7,62	LS =>	0,00	MO com LS => 7,62
				Valor do	14,84			Valor com BDI => 93,29

16.1.46	Código	Banco	Descrição	Tipo	Und	Quant.	Valor Unit	Total
Composição	93665	SINAPI	DISJUNTOR BIPOLAR TIPO DIN, CORRENTE NOMINAL DE 40A - FORNECIMENTO E INSTALAÇÃO. AF_07/2025	Instalações Elétricas -	UN	1,0000000	82,41	82,41
Composição	88264	SINAPI	ELETRICISTA COM ENCARGOS COMPLEMENTARES	Livro SINAPI: Cálculos e Parâmetros	H	0,2542790	31,63	8,04
Composição	88247	SINAPI	AUXILIAR DE ELETRICISTA COM ENCARGOS COMPLEMENTARES	Livro SINAPI: Cálculos e	H	0,2542790	25,52	6,48
Insumo	00034623	SINAPI	DISJUNTOR TERMOMAGNETICO PARA TRIILHO DIN (IEC), BIPOLAR, 40 - 50 A	Material	UN	1,0000000	63,23	63,23
Insumo	00001574	SINAPI	TERMINAL A COMPRESSAO EM COBRE ESTANHADO PARA CABO 10 MM2, 1 FURO E 1 COMPRESSAO, PARA PARAFUSO DE	Material	UN	2,0000000	2,33	4,66
				MO sem	11,16	LS =>	0,00	MO com LS => 11,16
				Valor do	15,59			Valor com BDI => 98,00

16.1.47	Código	Banco	Descrição	Tipo	Und	Quant.	Valor Unit	Total
Composição	CPU149	Próprio	DISJUNTOR TERMOMAGNETICO BIPOLAR 70 A, PADRÃO DIN (EUROPEU - LINHA BRANCA), CURVA C, CORRENTE 5KA	INEL - INSTALAÇÃO	UN	1,0000000	108,25	108,25
Composição	88316	SINAPI	SERVENTE COM ENCARGOS COMPLEMENTARES	Livro SINAPI: Cálculos e	H	0,6000000	22,64	13,58
Composição	88264	SINAPI	ELETRICISTA COM ENCARGOS COMPLEMENTARES	Livro SINAPI: Cálculos e Parâmetros	H	0,6000000	31,63	19,97
Insumo	3692	ORSE	Disjuntor bipolar 70 A, padrão DIN (linha branca), curva de disparo C, corrente de interrupção 5KA, ref.: Siemens 5SX1 ou similar.	Material	un	1,0000000	75,70	75,70
				MO sem	24,70	LS =>	0,00	MO com LS => 24,70
				Valor do	20,48			Valor com BDI => 128,73

Obra: Unidade Básica de Saúde Porte 1 - Área Construída: 389,78m²
Data: 02/03/2026
Bancos: SINAPI (07/2025) - CPOS/CDHU (06/2025) - ORSE (06/2025) - IOPEs (05/2025) - EMOP (07/2025) - SIURB (01/2025)
BDI: 23,54%
Revisão: 0,00
Local: Rua Pedro Gonçalves de Lima, nº171, Bairro Bela Vista, Presidente Olegário-MG

Item	Código	Banco	Descrição	Und	Und	Quant.		Total	
Observação									
Composição de Referência: ORSE 10237. A composição foi ajustada para utilizar os insumos e a mão de obra conforme a base SINAPI, garantindo maior aderência aos parâmetros de mercado e normativas vigentes. Apenas os insumos que não possuem correspondência na base SINAPI foram:									
16.1.48	Código	Banco	Descrição	Tipo	Und	Quant.	Valor Unit	Total	
Composição	CPU3150	Próprio	DISJUNTOR TERMOMAGNETICO TRIPOLAR 160 A, PADRÃO DIN (EUROPEU - LINHA BRANCA),65KA	INEL - INSTALAÇÃO	UN	1,00000000	302,54	302,54	
Composição	88316	SINAPI	SERVENTE COM ENCARGOS COMPLEMENTARES	Livro SINAPI: Cálculos e	H	2,00000000	22,64	45,28	
Composição	88264	SINAPI	ELETRICISTA COM ENCARGOS COMPLEMENTARES	Livro SINAPI: Cálculos e	H	2,00000000	31,63	63,26	
Auxiliar				Parâmetros					
Insumo	3441	ORSE	Disjuntor tripolar 160 A, padrão DIN (linha branca), corrente de interrupção65KA, ref.: Siemens ou similar	Material	un	1,00000000	194,00	194,00	
				MO sem	82,34	LS =>	0,00	MO com LS =>	82,34
				Valor do	57,24			Valor com BDI =>	359,78
Observação									
Composição de Referência: ORSE 454. A composição foi ajustada para utilizar os insumos e a mão de obra conforme a base SINAPI, garantindo maior aderência aos parâmetros de mercado e normativas vigentes. Apenas os insumos que não possuem correspondência na base SINAPI foram:									
16.1.49	Código	Banco	Descrição	Tipo	Und	Quant.	Valor Unit	Total	
Composição	CPU2619	Próprio	DISPOSITIVO PROTETOR DE SURTO 220V OU 127V, 20 KA, TRIFASICO	INEL - INSTALAÇÃO	UN	1,00000000	430,28	430,28	
Composição	88264	SINAPI	ELETRICISTA COM ENCARGOS COMPLEMENTARES	Livro SINAPI: Cálculos e	H	0,51600000	31,63	16,32	
Composição	88247	SINAPI	AUXILIAR DE ELETRICISTA COM ENCARGOS COMPLEMENTARES	Livro SINAPI: Cálculos e	H	0,51600000	25,52	13,16	
Auxiliar				Parâmetros					
Insumo	036570	SBC	DISJUNTOR - DISPOSITIVO PROTETOR DE SURTO DPS CLASSE II 20 ka TRIPOLAR 275V SOPRANO	Material	UN	1,00000000	400,80	400,80	
				MO sem	22,66	LS =>	0,00	MO com LS =>	22,66
				Valor do	81,40			Valor com BDI =>	511,68
Observação									
Composição de Referência: SBC 064563. A composição foi ajustada para utilizar os insumos e a mão de obra conforme a base SINAPI, garantindo maior aderência aos parâmetros de mercado e normativas vigentes. Apenas os insumos que não possuem correspondência na base SINAPI foram:									
16.1.50	Código	Banco	Descrição	Tipo	Und	Quant.	Valor Unit	Total	
Composição	CPU2619	Próprio	DISPOSITIVO DE PROTEÇÃO CONTRA SURTO, 1 POLO, SUPORTABILIDADE <= 4 KV, UN ATÉ 240V/415V, IIMP = 60 KA, CURVA	INEL - INSTALAÇÃO	UN	1,00000000	536,06	536,06	
Composição	88266	SINAPI	ELETROTECNICO COM ENCARGOS COMPLEMENTARES	Livro SINAPI: Cálculos e	H	0,33330000	45,46	15,15	
Composição	88264	SINAPI	ELETRICISTA COM ENCARGOS COMPLEMENTARES	Livro SINAPI: Cálculos e	H	0,33330000	31,63	10,54	
Auxiliar				Parâmetros					
Insumo	P.12.000.049762	CPOS/CDHU	DISPOSITIVO DE PROTEÇÃO CONTRA SURTO, CLASSE 1, SUPORTABILIDADE <= 4 KV, 2 POLOS; F+N, F+T OU F/PEN,	Material	un	1,00000000	510,37	510,37	
				MO sem	21,27	LS =>	0,00	MO com LS =>	21,27
				Valor do	101,42			Valor com BDI =>	637,48
Observação									
Composição de Referência: CPOS/CDHU 37.24.042. A composição foi ajustada para utilizar os insumos e a mão de obra conforme a base SINAPI, garantindo maior aderência aos parâmetros de mercado e normativas vigentes. Apenas os insumos que não possuem correspondência na base									
16.1.51	Código	Banco	Descrição	Tipo	Und	Quant.	Valor Unit	Total	
Composição	CPU2873	Próprio	DISPOSITIVO DIF RESIDUAL DR ALTA SENS. TETRAP.100A	INEL - INSTALAÇÃO	UN	1,00000000	320,48	320,48	
Composição	88264	SINAPI	ELETRICISTA COM ENCARGOS COMPLEMENTARES	Livro SINAPI: Cálculos e	H	0,51600000	31,63	16,32	
Composição	88247	SINAPI	AUXILIAR DE ELETRICISTA COM ENCARGOS COMPLEMENTARES	Livro SINAPI: Cálculos e	H	0,51600000	25,52	13,16	
Auxiliar				Parâmetros					
Insumo	002418	SBC	DISJUNTOR - INTERRUPTOR DIFERENCIAL RESIDUAL DR 100A 4 POLOS RDW300-100-4 WEG	Material	UN	1,00000000	291,00	291,00	
				MO sem	22,66	LS =>	0,00	MO com LS =>	22,66
				Valor do	60,63			Valor com BDI =>	381,11
Observação									
Composição de Referência: SBC 064819. A composição foi ajustada para utilizar os insumos e a mão de obra conforme a base SINAPI, garantindo maior aderência aos parâmetros de mercado e normativas vigentes. Apenas os insumos que não possuem correspondência na base SINAPI foram:									
16.1.52	Código	Banco	Descrição	Tipo	Und	Quant.	Valor Unit	Total	
Composição	CPU2622	Próprio	DISPOSITIVO DR TETRAPOLAR 100 A, TIPO AC, 30MA	INEL - INSTALAÇÃO	UN	1,00000000	429,75	429,75	
Composição	88264	SINAPI	ELETRICISTA COM ENCARGOS COMPLEMENTARES	Livro SINAPI: Cálculos e	H	0,60000000	31,63	18,97	
Composição	88316	SINAPI	SERVENTE COM ENCARGOS COMPLEMENTARES	Livro SINAPI: Cálculos e	H	0,60000000	22,64	13,58	
Auxiliar				Parâmetros					
Insumo	00039449	SINAPI	DISPOSITIVO DR, 4 POLOS, SENSIBILIDADE DE 30 MA, CORRENTE DE 100 A, TIPO AC	Material	UN	1,00000000	397,20	397,20	
				MO sem	24,70	LS =>	0,00	MO com LS =>	24,70
				Valor do	81,30			Valor com BDI =>	511,05
Observação									
Composição de Referência: ORSE 13149. A composição foi ajustada para utilizar os insumos e a mão de obra conforme a base SINAPI, garantindo maior aderência aos parâmetros de mercado e normativas vigentes. Apenas os insumos que não possuem correspondência na base SINAPI foram:									
16.1.53	Código	Banco	Descrição	Tipo	Und	Quant.	Valor Unit	Total	
Composição	CPU2624	Próprio	SAIDA HORIZONTAL PARA ELETROCALHA 1 1/4"	ASTU -	UN	1,00000000	12,86	12,86	
Composição	88247	SINAPI	AUXILIAR DE ELETRICISTA COM ENCARGOS COMPLEMENTARES	Livro SINAPI: Cálculos e	H	0,15600000	25,52	3,98	
Composição	88264	SINAPI	ELETRICISTA COM ENCARGOS COMPLEMENTARES	Livro SINAPI: Cálculos e	H	0,15600000	31,63	4,93	
Auxiliar				Parâmetros					
Insumo	035753	SBC	ELETROCALHA - SAIDA HORIZONTAL PRE GALVANIZADA PARA ELETRODUTO 1 1/4" CHAPA 16	Material	UN	1,00000000	3,95	3,95	
				MO sem	6,84	LS =>	0,00	MO com LS =>	6,84
				Valor do	2,43			Valor com BDI =>	15,29
Observação									
Composição de Referência: SBC 063612. A composição foi ajustada para utilizar os insumos e a mão de obra conforme a base SINAPI, garantindo maior aderência aos parâmetros de mercado e normativas vigentes. Apenas os insumos que não possuem correspondência na base SINAPI foram:									
16.1.54	Código	Banco	Descrição	Tipo	Und	Quant.	Valor Unit	Total	
Composição	CPU3151	Próprio	CURVA VERTICAL EXTERNA PARA ELETROCALHA 100x50mm	INEL - INSTALAÇÃO	UN	1,00000000	50,29	50,29	
Composição	88247	SINAPI	AUXILIAR DE ELETRICISTA COM ENCARGOS COMPLEMENTARES	Livro SINAPI: Cálculos e	H	0,53100000	25,52	13,55	
Composição	88264	SINAPI	ELETRICISTA COM ENCARGOS COMPLEMENTARES	Livro SINAPI: Cálculos e	H	0,53100000	31,63	16,79	
Auxiliar				Parâmetros					
Insumo	077790	SBC	ELETROCALHA - CURVA 90 VERTICAL EXTERNA 100x50mm CHAPA 20	Material	UN	1,00000000	19,95	19,95	
				MO sem	23,32	LS =>	0,00	MO com LS =>	23,32
				Valor do	9,51			Valor com BDI =>	59,80
Observação									
Composição de Referência: SBC 063052. A composição foi ajustada para utilizar os insumos e a mão de obra conforme a base SINAPI, garantindo maior aderência aos parâmetros de mercado e normativas vigentes. Apenas os insumos que não possuem correspondência na base SINAPI foram:									
16.1.55	Código	Banco	Descrição	Tipo	Und	Quant.	Valor Unit	Total	
Composição	CPU3152	Próprio	ELETROCALHA PERFURADA TIPO "U" 100X50 CHAPA 20 SEM TAMPA	INEL - INSTALAÇÃO	M	1,00000000	49,14	49,14	
Composição	88264	SINAPI	ELETRICISTA COM ENCARGOS COMPLEMENTARES	Livro SINAPI: Cálculos e	H	0,51100000	31,63	16,16	
Composição	88247	SINAPI	AUXILIAR DE ELETRICISTA COM ENCARGOS COMPLEMENTARES	Livro SINAPI: Cálculos e	H	0,51100000	25,52	13,04	
Auxiliar				Parâmetros					
Insumo	000216	SBC	ELETROCALHA PERFURADA TIPO "U" 100X50MM CHAPA 22	Material	M	1,10000000	18,13	19,94	
				MO sem	22,44	LS =>	0,00	MO com LS =>	22,44
				Valor do	9,29			Valor com BDI =>	58,43
Observação									
Composição de Referência: SBC 060107. A composição foi ajustada para utilizar os insumos e a mão de obra conforme a base SINAPI, garantindo maior aderência aos parâmetros de mercado e normativas vigentes. Apenas os insumos que não possuem correspondência na base SINAPI foram:									
16.1.56	Código	Banco	Descrição	Tipo	Und	Quant.	Valor Unit	Total	
Composição	CPU2894	Próprio	SUPORTE VERTICAL 100 X 75 MM PARA FIXAÇÃO DE ELETROCALHA METÁLICA	INES - INSTALAÇÕES	UN	1,00000000	17,09	17,09	
Composição	88316	SINAPI	SERVENTE COM ENCARGOS COMPLEMENTARES	Livro SINAPI: Cálculos e	H	0,20000000	22,64	4,52	
Composição	88264	SINAPI	ELETRICISTA COM ENCARGOS COMPLEMENTARES	Livro SINAPI: Cálculos e	H	0,20000000	31,63	6,32	
Auxiliar				Parâmetros					
Insumo	3980	ORSE	Suporte vertical 100 x 75 mm para fixação de eletrocalha metálica (ref.: mopaou similar)	Material	un	1,00000000	6,25	6,25	
				MO sem	8,23	LS =>	0,00	MO com LS =>	8,23
				Valor do	3,23			Valor com BDI =>	20,32
Observação									
Composição de Referência: ORSE 8885. A composição foi ajustada para utilizar os insumos e a mão de obra conforme a base SINAPI, garantindo maior aderência aos parâmetros de mercado e normativas vigentes. Apenas os insumos que não possuem correspondência na base SINAPI foram:									
16.1.57	Código	Banco	Descrição	Tipo	Und	Quant.	Valor Unit	Total	
Composição	CPU3153	Próprio	TALA PLANA PERFURADA 50MM PARA ELETROCALHA METÁLICA	INEL - INSTALAÇÃO	UN	1,00000000	6,52	6,52	
Composição	88264	SINAPI	ELETRICISTA COM ENCARGOS COMPLEMENTARES	Livro SINAPI: Cálculos e	H	0,10000000	31,63	3,16	
Composição	88316	SINAPI	SERVENTE COM ENCARGOS COMPLEMENTARES	Livro SINAPI: Cálculos e	H	0,10000000	22,64	2,26	
Auxiliar				Material	un	1,00000000	1,10	1,10	
Insumo	9705	ORSE	Tala plana perfurada 50mm						
				MO sem	4,11	LS =>	0,00	MO com LS =>	4,11
				Valor do	1,23			Valor com BDI =>	7,75
Observação									
Composição de Referência: ORSE 9524. A composição foi ajustada para utilizar os insumos e a mão de obra conforme a base SINAPI, garantindo maior aderência aos parâmetros de mercado e normativas vigentes. Apenas os insumos que não possuem correspondência na base SINAPI foram:									

Obra:	Unidade Básica de Saúde Porte 1 - Área Construída: 389,78m²
Data:	02/03/2026
Bancos:	SINAPI (07/2025) - CPOS/CDHU (06/2025) - SBC (08/2025) - ORSE (06/2025) - IOPES (05/2025) - EMOP (07/2025) - SIURB (01/2025)
BDI:	23,54%
Revisão:	0,00
Local:	Rua Pedro Gonçalves de Lima, nº171, Bairro Bela Vista, Presidente Olegário-MG

Item	Código	Banco	Descrição	Und	Und	Quant.			Total
16.1.58	Código	Banco	Descrição						
Composição	CPU2730	Próprio	TERMINAL PARA ELETROCALHA 100x50CM	Tipo	Und	Quant.	Valor Unit		Total
Composição	88264	SINAPI	ELETRICISTA COM ENCARGOS COMPLEMENTARES	INEL - INSTALAÇÃO	UN	1,0000000	26,83		26,83
Composição	88264	SINAPI	AUXILIAR DE ELETRICISTA COM ENCARGOS COMPLEMENTARES	Livro SINAPI: Cálculos e	H	0,3840000	31,63		12,14
Insumo	034524	SBC	ELETROCALHA - TERMINAL DE FECHAMENTO PLANO 100x50mm CHAPA 24	Livro SINAPI: Cálculos e	H	0,3840000	25,50		9,79
				Material	UN	1,0000000	4,90		4,90
				MO sem	16,86	LS =>	0,00	MO com LS =>	16,86
				Valor do	5,07			Valor com BDI =>	31,90

Observação
Composição de Referência: SBC 062562. A composição foi ajustada para utilizar os insumos e a mão de obra conforme a base SINAPI, garantindo maior aderência aos parâmetros de mercado e normativas vigentes. Apenas os insumos que não possuem correspondência na base SINAPI foram

16.1.59	Código	Banco	Descrição	Tipo	Und	Quant.	Valor Unit	Total	
Composição	91837	SINAPI	ELETRODUTO FLEXÍVEL CORRUGADO REFORÇADO, PVC, DN 32 MM (1"), PARA CIRCUITOS TERMINAIS, INSTALADO EM FORRO -	Instalações Elétricas -	M	1,0000000	26,15	26,15	
Composição	91170	SINAPI	FIXAÇÃO DE TUBOS HORIZONTAIS DE PVC ÁGUA, PVC ESGOTO, PVC ÁGUA PLUVIAL, CPVC, PPR, COBRE OU AÇO, DIÂMETROS	Rasgos e Fixações	M	1,0000000	10,50	10,50	
Composição	88247	SINAPI	AUXILIAR DE ELETRICISTA COM ENCARGOS COMPLEMENTARES	Livro SINAPI: Cálculos e	H	0,1050000	25,52	2,67	
Composição	88264	SINAPI	ELETRICISTA COM ENCARGOS COMPLEMENTARES	Livro SINAPI: Cálculos e	H	0,1050000	31,63	3,32	
Insumo	00039245	SINAPI	ELETRODUTO PVC FLEXÍVEL CORRUGADO, REFORÇADO, COR LARANJA, DE 32 MM, PARA LAJES E PISOS	Material	M	1,1000000	8,79	9,66	
				MO sem	10,67	LS =>	0,00	MO com LS =>	10,67
				Valor do	4,94			Valor com BDI =>	31,09

16.1.60	Código Banco	Descrição	Tipo	Und	Quant.	Valor Unit	Total
Composição	91855 SINAPI	ELETRODUTO FLEXÍVEL CORRUGADO REFORÇADO, PVC, DN 25 MM (3/4"), PARA CIRCUITOS TERMINAIS, INSTALADO EM FORRO	Instalações Elétricas -	M	1,0000000	20,71	
Composição	88247 SINAPI	AUXILIAR DE TUBERICISTA COM ENCARÇOS COMPLEMENTARES	Livro SINAPI: Cálculos e	H	0,0910000	25,52	2,32
Composição	91170 SINAPI	FIXAÇÃO DE TUBOS HORIZONTAIS DE PVC ÁGUA, PVC ESGOTO, PVC ÁGUA PLUVIAL, CPVC, PPR, COBRE OU AÇO, DIÂMETROS	Riscos e Fixações	M	1,0000000	10,50	10,50
Composição	88264 SINAPI	ELETRODUTO COM ENCARÇOS COMPLEMENTARES	Livro SINAPI: Cálculos e	H	0,0000000	31,63	2,87
Insumo	00039244 SINAPI	ELETRODUTO PVC FLEXÍVEL CORRUGADO, REFORÇADO, COR LARANJA, DE 25 MM, PARA LAJES E PISOS	Material	M	1,1000000	4,57	5,02
			MO sem	10,06	LS =>	0,00	MO com LS => 10,06
			Valor do	3,91		Valor com BDI =>	24,62

16.1.61	Código Banco	Descrição	Tipo	Und	Quant.	Valor Unit	Total	
Composição	93008 SINAPI	ELETRODUTO RÍGIDO ROSCÁVEL, PVC, DN 50 MM (1 1/2"), PARA REDE ENTERRADA DE DISTRIBUIÇÃO DE ENERGIA ELÉTRICA -	Redes Enterradas de	M	1,0000000	20,74	20,74	
Composição	88264 SINAPI	ELETRICISTA COM ENCARGOS COMPLEMENTARES	Livro SINAPI: Cálculos e	H	0,1122000	31,63	3,54	
Composição	88247 SINAPI	AUXILIAR DE ELETRICISTA COM ENCARGOS COMPLEMENTARES	Livro SINAPI: Cálculos e	H	0,1122000	25,52	2,86	
Insumo	00002680 SINAPI	ELETRODUTO DE PVC RIGIDO ROSCAVEL DE 1 1/2", SEM LUVA	Material	M	1,0000000	13,04	14,34	
			MO sem	4,92	LS =>	0,00	MO com LS =>	4,92
			Valor do	3,92			Valor com BDI =>	24,66

16.1.62	Código Banco	Descrição	Tipo	Und	Quant.	Valor Unit	Total	
Composição	91865 SINAPI	ELETRODUTO RÍGIDO ROSCÁVEL, PVC, DN 40 MM (1 1/4"), PARA CIRCUITOS TERMINAIS, INSTALADO EM FORRO -	Instalações Elétricas -	M	1,0000000	21,31	21,31	
Composição	88247 SINAPI	AUXILIAR DE ELETRICISTA COM ENCARGOS COMPLEMENTARES	Livro SINAPI: Cálculos e	H	0,1620000	25,52	4,13	
Composição	88264 SINAPI	ELETRICISTA COM ENCARGOS COMPLEMENTARES	Livro SINAPI: Cálculos e	H	0,1620000	31,63	5,12	
Insumo	00002684 SINAPI	ELETRODUTO DE PVC RÍGIDO ROSCAVEL DE 1 1/4", SEM LUVA	Material	M	1,0170000	11,86	12,06	
			MO sem	7,11	LS =>	0,00	MO com LS =>	7,11
			Valor do	4,03			Valor com BDI =>	25,34

16.1.63	Código	Banco	Descrição	Tipo	Und	Quant.	Valor Unit	Total
Composição	93009	SINAPI	ELETRODUTO RÍGIDO ROSCÁVEL, PVC, DN 60 MM (2"), PARA REDE ENTERRADA DE DISTRIBUIÇÃO DE ENERGIA ELÉTRICA - FORNECIMENTO E INSTALAÇÃO. AF_12/2021	Redes Enterradas de Distribuição Elétrica	M	1,0000000	30,81	30,81
Composição	88247	SINAPI	AUXILIAR DE ELETRICISTA COM ENCARGOS COMPLEMENTARES	Livro SINAPI: Cálculos e	H	0,1290000	25,52	3,29
Composição	88264	SINAPI	ELETRICISTA COM ENCARGOS COMPLEMENTARES	Livro SINAPI: Cálculos e	H	0,1290000	31,63	4,08
Insumo	00002881	SINAPI	ELETRODUTO DE PVC RÍGIDO ROSCAVEL DE 2", SEM LUBA	Material	M	1,1000000	21,31	23,44
				MO sem	LS =>	0,00	MO com LS =>	5,65
				Valor do		5,82	Valor com BDI =>	36,63

16.1.64	Código Banco	Descrição	Tipo	Und	Quant.	Valor Unit	Total
Composição	GPU2632 Pápio	ELETRODUTO GALVANIZADO CONFORME NBR13057 - 1 1/4" COM ACESSÓRIOS	ASTU -	M	1,0000000	74,31	74,31
Composição	88264 SINAPI	ELETRICISTA COM ENCARGOS COMPLEMENTARES	Livro SINAPI: Cálculos e	H	0,8000000	31,63	25,30
Composição	88247 SINAPI	AUXILIAR DE ELETRICISTA COM ENCARGOS COMPLEMENTARES	Livro SINAPI: Cálculos e	H	0,8000000	25,52	20,41
Insumo	P.04.000.042173 CPOS/CDHU	ELETRODUTO COM COSTURA GALVANIZADO ELETROLITICAMENTE, DN = 1 1/4" - NBR13057	Material	m	1,0500000	27,24	28,60
			MO sem	35,13			
			Valor do	14,05			
				LS =>	0,00	MO com LS =>	35,13
						Valor com BDI =>	88,36

Observação
Composição de Referência: CPOS/CDHU 38.04.080. A composição foi ajustada para utilizar os insumos e a mão de obra conforme a base SINAPI, garantindo maior aderência aos parâmetros de mercado e normativas vigentes. Apenas os insumos que não possuem correspondência na base

16.1.66	Código Banco	Descrição	Tipo	Und	Quant.	Valor Unit	Total	
Composição	CPU2635	Próprio	ASTU -	UN	1,00000000	14,58	14,58	
Composição	88264	SINAPI	Livro SINAPI: Cálculos e	H	0,15000000	31,63	4,74	
Composição	88316	SINAPI	Livro SINAPI: Cálculos e	H	0,15000000	22,64	3,39	
Insumo	8928	ORSE	Soquete ou bocal de louça (porcelana) E27 de tempo, ref.MT-2233, marca Decorlux ou similar	Material	un	1,00000000	6,45	
			MO sem	6,17	LS =>	0,00	MO com LS =>	6,17
			Valor do	2,75			Valor com BDI =>	17,33

Observação
Composição de Referência: ORSE 8662. A composição foi ajustada para utilizar os insumos e a mão de obra conforme a base SINAPI, garantindo maior aderência aos parâmetros de mercado e normativas vigentes. Apenas os insumos que não possuem correspondência na base SINAPI foram

16.1.67	Código	Banco	Descrição	Tipo	Und	Quant.	Valor Unit	Total
Composição	101538	SINAPI	ARMAÇÃO SECUNDÁRIA, COM 1 ESTRIBO E 1 ISOLADOR - FORNECIMENTO E INSTALAÇÃO. AF_07/2020	Instalações Elétricas -			43,18	43,18
Composição	88247	SINAPI	AUXILIAR DE ELETRICISTA COM ENCARGOS COMPLEMENTARES	Livro SINAPI: Cálculos e	H	0,0414847	25,52	1,05
Auxiliar				Parâmetros	UN			
Composição	88264	SINAPI	ELETRICISTA COM ENCARGOS COMPLEMENTARES	Livro SINAPI: Cálculos e	H	0,3734000	31,63	11,81
Insumo	00039997	SINAPI	PORCA ZINCADA, SEXTAVADA, DIAMETRO 1/4"	Material	UN	2,0000000	0,40	0,80
Insumo	00011267	SINAPI	ARRUELA LISA, REDONDA, DE LATÃO POLIDO, DIAMETRO NOMINAL 5/8", DIAMETRO EXTERNO = 34 MM, DIAMETRO DO FURO =	Material	UN	2,0000000	1,42	2,84
Insumo	00039996	SINAPI	VERGALHO ZINCADO ROSCA TATO, 1/4" (6,3 MM)	Material	M	0,1664000	3,65	0,60
Insumo	00001091	SINAPI	ARMAÇÃO VERTICAL COM HASTE E CONTRA-PINO, EM CHAPA DE AÇO GALVANIZADO 3/16", COM 1 ESTRIBO E 1 ISOLADOR	Material	UN	1,0000000	26,08	26,08
				MO sem	10,12	LS =>	0,00	MO com LS =>
				Variáveis	8,16			Valor com RD =>
								51,34

16.1.68 Composição	Código 97359	Banco SINAPI	Descrição QUADRO DE MEDIÇÃO GERAL DE ENERGIA COM 8 MEDIDORES - FORNECIMENTO E INSTALAÇÃO. AF_07/2025	Tipo Instalações Elétricas - Quadros, Cabos, Disjuntores, Contatores e Dispositivos de Proteção Livro SINAPI: Cálculos e Material	Und UN	Quant. 1,0000000	Valor Unit 3.888,90	Total 3.888,90
Composição	88264	SINAPI	ELETRICISTA COM ENCARGOS COMPLEMENTARES	H	3,4819000		31,63	110,13
Composição	88247	SINAPI	AUXILIAR DE ELETRICISTA COM ENCARGOS COMPLEMENTARES	H	3,4819000		25,52	88,85
Insumo	00043090	SINAPI	CENTRO DE MEDIÇÃO AGRUPADA, EM POLICARBONATO / PVC, COM 8 MEDIDORES E PROTEÇÃO GERAL (INCLUI BARRAMENTO, MO SEM	UN	1,0000000	3.689,92	3.689,92	
			Valor do	LS =>		0,00	MO com LS =>	152,95
			735,77				Valor com BDI =>	4.624,67

16.1.69	Código	Banco	Descrição	Tipo	Und	Quant.	Valor Unit	Total	
Composição	CPU3154	Próprio	BARRAMENTO PENTE 12 POLOS BIFASICO 63A FORCELINE	INEL - INSTALAÇÃO	UN	1,0000000	55,25	55,25	
Composição	88247	SINAPI	AUXILIAR DE ELETRICISTA COM ENCARGOS COMPLEMENTARES	Livro SINAPI: Cálculos e	H	0,6130000	25,52	15,64	
Composição	88264	SINAPI	ELETRICISTA COM ENCARGOS COMPLEMENTARES	Livro SINAPI: Cálculos e	H	0,6130000	31,63	19,38	
Auxiliar				Parâmetros					
Insumo	088525	SBC	QUADRO - BARRAMENTO PENTE 12 POLOS BIFASICO 63A FORCELINE		UN	1,0000000	20,23	20,23	
				MO sem	26,92	LS =>	0,00	MO com LS =>	26,92
				Valor do	10,45			Valor com BDI =>	65,70

Observação

16.1.70	Código Banco	Descrição	Tipo	Und	Quant.	Valor Unit	Total	
Composição	CPU3119 Próprio	BARRAMENTO BIFASICO 34 POLOS 100A COM NEUTRO E TERRA	INEL - INSTALAÇÃO	UN	1,0000000	337,02	337,02	
Composição	88247 SINAPI	AUXILIAR DE ELETRICISTA COM ENCARGOS COMPLEMENTARES	Livro SINAPI: Cálculos e	H	0,6130000	25,52	15,64	
Composição	88264 SINAPI	ELETRICISTA COM ENCARGOS COMPLEMENTARES	Livro SINAPI: Cálculos e	H	0,6130000	31,63	19,38	
Insumo	017314 SBC	QUADRO - BARRAMENTO BIFASICO 34 POLOS 100A EHE	Material	UN	1,0000000	302,00	302,00	
			MO sem	26,92	LS =>	0,00	MO com LS =>	26,92
			Valor do	63,76			Valor com BDI =>	400,78

Observação
Composição de Referência: SBC 064500. A composição foi ajustada para utilizar os insumos e a mão de obra conforme a base SINAPI, garantindo maior aderência aos parâmetros de mercado e normativas vigentes. Apenas os insumos que não possuem correspondência na base SINAPI foram

16.1.71									
Código	Banco	Descrição	Tipo	Und	Quant.	Valor Unit	Total		

COMPOSIÇÕES ANALÍTICAS DE PREÇOS UNITÁRIOS

Obra: Unidade Básica de Saúde Porte 1 - Área Construída: 389,78m²
Data: 02/03/2026
Bancos: SINAPI (07/2025) - CPOS/CDHU (06/2025) - SBC (08/2025) - ORSE (06/2025) - IOPEs (05/2025) - EMOP (07/2025) - SIURB (01/2025)
BDI: 23,54%
Revisão: 0,00
Local: Rua Pedro Gonçalves de Lima, nº171, Bairro Bela Vista, Presidente Olegário-MG

Item	Código	Banco	Descrição	Und	Und	Quant.		Total
Composição	CPU2758	Próprio	BARRAMENTO TRIFÁSICO PARA ATA 57 DISJUNTORES DIN STECK	INEL - INSTALAÇÃO	UN	1,0000000	358,10	358,10
Composição	88264	SINAPI	ELETRICISTA COM ENCARGOS COMPLEMENTARES	Livro SINAPI: Cálculos e	H	0,6190000	31,63	19,57
Composição	88247	SINAPI	AUXILIAR DE ELETRICISTA COM ENCARGOS COMPLEMENTARES	Livro SINAPI: Cálculos e	H	0,6190000	25,52	15,79
Auxiliar				Parâmetros				
Insumo	007140	SBC	QUADRO - BARRAMENTO TRIFÁSICO PARA ALTA 440V 57P DISJUNTORES DIN GELO STECK	Material	UN	1,0000000	322,74	322,74
				MO sem	27,18	LS =>	0,00	MO com LS =>
				Valor do	67,75			Valor com BDI =>
								425,85

Observação

Composição de Referência: SBC 062300. A composição foi ajustada para utilizar os insumos e a mão de obra conforme a base SINAPI, garantindo maior aderência aos parâmetros de mercado e normativas vigentes. Apenas os insumos que não possuem correspondência na base SINAPI foram

16.2.1	Código	Banco	Descrição	Tipo	Und	Quant.	Valor Unit	Total
Composição	97607	SINAPI	LUMINÁRIA ARANDELA TIPO TARTARUGA, DE SOBREPOR, COM 1 LÂMPADA LED DE 6 W, SEM REATOR - FORNECIMENTO E	Iluminação Predial e	UN	1,0000000	107,95	107,95
Composição	88247	SINAPI	AUXILIAR DE ELETRICISTA COM ENCARGOS COMPLEMENTARES	Livro SINAPI: Cálculos e	H	0,1801875	25,52	4,59
Composição	88264	SINAPI	ELETRICISTA COM ENCARGOS COMPLEMENTARES	Livro SINAPI: Cálculos e	H	0,5766000	31,63	18,23
Insumo	00038193	SINAPI	LAMPADA LED 6 W BIVOLT BRANCA, FORMATO TRADICIONAL (BASE E27)	Material	UN	1,0000000	4,34	4,34
Insumo	00038775	SINAPI	LUMINARIA TIPO TARTARUGA PARA AREA EXTERNA EM ALUMINIO, COM GRADE, PARA 1 LAMPADA, BASE E27, POTENCIA	Material	UN	1,0000000	80,79	80,79
				MO sem	17,82	LS =>	0,00	MO com LS =>
				Valor do	20,42			Valor com BDI =>
								128,37

16.2.2	Código	Banco	Descrição	Tipo	Und	Quant.	Valor Unit	Total
Composição	CPU3155	Próprio	LUMINÁRIA LED RETANGULAR DE SOBREPOR COM DIFUSOR TRANSLÚCIDO, 4000 K, FLUXO LUMINOSO DE 3690 A 4800 LM,	INEL - INSTALAÇÃO	UN	1,0000000	341,28	341,28
Composição	88264	SINAPI	ELETRICISTA COM ENCARGOS COMPLEMENTARES	Livro SINAPI: Cálculos e	H	0,4000000	31,63	12,65
Composição	88247	SINAPI	AUXILIAR DE ELETRICISTA COM ENCARGOS COMPLEMENTARES	Livro SINAPI: Cálculos e	H	0,4000000	25,52	10,20
Insumo	00020111	SINAPI	FITA ISOLANTE ADESIVA ANTICHAM, USO ATÉ 750 V, EM ROLO DE 19 MM X 20 M	Material	UN	0,0100000	9,76	0,09
Insumo	P.15.000.034118	CPOS/CDHU	LUMINÁRIA LED RETANGULAR, SOBREPOR, DE 35 A 41W, 3690 A 4800 LM, 220V, TEMPER. COR 4000K, DIFUSOR TRANSLÚCIDO; REF: AL0756D.L102 DA AJALUM, SM-755/2 LED LC DA ARM, LHT42-S4000840 DA LUMICENTER OU EQUIVALENTE	Material	un	1,0000000	318,34	318,34
				MO sem	17,56	LS =>	0,00	MO com LS =>
				Valor do	64,57			Valor com BDI =>
								405,85

Observação

Composição de Referência: CPOS/CDHU 41.31.040. A composição foi ajustada para utilizar os insumos e a mão de obra conforme a base SINAPI, garantindo maior aderência aos parâmetros de mercado e normativas vigentes. Apenas os insumos que não possuem correspondência na base

16.2.3	Código	Banco	Descrição	Tipo	Und	Quant.	Valor Unit	Total
Composição	CPU2639	Próprio	LUMINÁRIA DE EMBUTIR PLAFON 18W LED BRANCO FRIO 22,5x22,5	INEL - INSTALAÇÃO	UN	1,0000000	90,92	90,92
Composição	88247	SINAPI	AUXILIAR DE ELETRICISTA COM ENCARGOS COMPLEMENTARES	Livro SINAPI: Cálculos e	H	1,0310000	25,52	26,31
Composição	88264	SINAPI	ELETRICISTA COM ENCARGOS COMPLEMENTARES	Livro SINAPI: Cálculos e	H	1,0310000	31,63	32,61
Insumo	050372	SBC	LUMINARIA DE EMBUTIR PLAFON 18W LED BRANCO FRIO 22,5x22,5 BRONZEARTE	Material	UN	1,0000000	31,90	31,90
Insumo	003420	SBC	FITA ISOLANTE HIGHLAND ADESIVA 19m x 20mm	Material	M	0,1000000	1,06	0,10
				MO sem	45,28	LS =>	0,00	MO com LS =>
				Valor do	17,20			Valor com BDI =>
								108,12

Observação

Composição de Referência: SBC 060121. A composição foi ajustada para utilizar os insumos e a mão de obra conforme a base SINAPI, garantindo maior aderência aos parâmetros de mercado e normativas vigentes. Apenas os insumos que não possuem correspondência na base SINAPI foram

16.2.4	Código	Banco	Descrição	Tipo	Und	Quant.	Valor Unit	Total
Composição	CPU2640	Próprio	LUMINÁRIA PLAFON (SOBREPOR) 40 X 40 - 36 W - 6000K - G- LIGHT OU SIMILAR	INEL - INSTALAÇÃO	UN	1,0000000	233,03	233,03
Composição	88316	SINAPI	SERVENTE COM ENCARGOS COMPLEMENTARES	Livro SINAPI: Cálculos e	H	0,5000000	22,64	11,32
Auxiliar				Parâmetros				
Composição	88264	SINAPI	ELETRICISTA COM ENCARGOS COMPLEMENTARES	Livro SINAPI: Cálculos e	H	0,5000000	31,63	15,81
Insumo	13947	ORSE	Luminária plafon (sobrepôr) 40 x 40 - 36 W - 6000K - G- Light ou similar	Material	un	1,0000000	205,90	205,90
				MO sem	20,58	LS =>	0,00	MO com LS =>
				Valor do	44,08			Valor com BDI =>
								277,11

Observação

Composição de Referência: ORSE 13158. A composição foi ajustada para utilizar os insumos e a mão de obra conforme a base SINAPI, garantindo maior aderência aos parâmetros de mercado e normativas vigentes. Apenas os insumos que não possuem correspondência na base SINAPI foram

16.2.5	Código	Banco	Descrição	Tipo	Und	Quant.	Valor Unit	Total
Composição	CPU3156	Próprio	LUMINARIA COLUMNA/PISO CUPULA REDONDA TECIDO, BASE/HASTE ACO	INEL - INSTALAÇÃO	UN	1,0000000	458,30	458,30
Composição	88264	SINAPI	ELETRICISTA COM ENCARGOS COMPLEMENTARES	Livro SINAPI: Cálculos e	H	1,0220000	31,63	32,32
Composição	88247	SINAPI	AUXILIAR DE ELETRICISTA COM ENCARGOS COMPLEMENTARES	Livro SINAPI: Cálculos e	H	1,0220000	25,52	26,08
Insumo	036540	SBC	LUMINARIA COLUMNA/PISO CUPULA REDONDA TECIDO, BASE/HASTE ACO, UDINE G20	Material	UN	1,0000000	399,90	399,90
				MO sem	44,89	LS =>	0,00	MO com LS =>
				Valor do	86,71			Valor com BDI =>
								545,01

Observação

Composição de Referência: SBC 060582. A composição foi ajustada para utilizar os insumos e a mão de obra conforme a base SINAPI, garantindo maior aderência aos parâmetros de mercado e normativas vigentes. Apenas os insumos que não possuem correspondência na base SINAPI foram

16.3.1	Código	Banco	Descrição	Tipo	Und	Quant.	Valor Unit	Total
Composição	CPU2649	Próprio	CAIXA DE EQUIPOTENCIALIZAÇÃO EM AÇO 200X200X90MM, PARA EMBUTIR COM TAMPA, COM9 TERMINAIS, REF:TEL-901 OU	INEL - INSTALAÇÃO	UN	1,0000000	404,04	404,04
Composição	88264	SINAPI	ELETRICISTA COM ENCARGOS COMPLEMENTARES	Livro SINAPI: Cálculos e	H	1,5000000	31,63	47,44
Insumo	12141	ORSE	Caixa de equipotencialização em aço 200x200x90mm, para embutir com tampa, com9 terminais, ref:TEL-901 ou similar (SPDA)	Material	UN	1,0000000	356,60	356,60
				MO sem	37,53	LS =>	0,00	MO com LS =>
				Valor do	76,44			Valor com BDI =>
								480,48

Observação

Composição de Referência: ORSE 11273. A composição foi ajustada para utilizar os insumos e a mão de obra conforme a base SINAPI, garantindo maior aderência aos parâmetros de mercado e normativas vigentes. Apenas os insumos que não possuem correspondência na base SINAPI foram

16.3.2	Código	Banco	Descrição	Tipo	Und	Quant.	Valor Unit	Total
Composição	101801	SINAPI	CAIXA COM GRELHA RETANGULAR DE FERRO FUNDIDO, EM ALVENARIA COM BLOCOS DE CONCRETO, DIMENSÕES INTERNAS:	Caixas Enterradas	UN	1,0000000	1.056,31	1.056,31
Composição	88628	SINAPI	ARGAMASSA TRAÇO 1:3 (EM VOLUME DE CIMENTO E AREIA MÉDIA ÚMIDA), PREPARO MECÂNICO COM BETONEIRA 400 L.	Argamassas	m³	0,1363000	640,65	87,32
Composição	101616	SINAPI	PREPARO DE FUNDO DE VALA COM LARGURA MENOR QUE 1,5 M (ACERTO DO SOLO NATURAL). AF_08/2020	Escoramento e Preparo	m³	0,7800000	6,93	5,40
Composição	94970	SINAPI	CONCRETO FOX - 20MPA, TRAÇO 1:2,7:3 (EM MASSA SECA DE CIMENTO/AREIA MÉDIA BRITA 1) - PREPARO MECÂNICO COM	Produção de Concreto	m³	0,1140000	533,89	60,85
Composição	87316	SINAPI	ARGAMASSA TRAÇO 1:4 (EM VOLUME DE CIMENTO E AREIA GROSSA ÚMIDA) PARA CHAPISCO CONVENCIONAL, PREPARO	Argamassas	m³	0,0288000	562,45	16,19
Composição	89995	SINAPI	GRAUTEAMENTO DE CINTA SUPERIOR OU DE VERGA EM ALVENARIA ESTRUTURAL. AF_09/2021	Graute e Armação	m³	0,0523000	1.105,42	57,81
Composição	89998	SINAPI	ARMAÇÃO DE CINTA DE ALVENARIA ESTRUTURAL: DIÂMETRO DE 10,0 MM. AF_09/2021	Graute e Armação	KG	2,0978000	10,18	21,35
Composição	88316	SINAPI	SERVENTE COM ENCARGOS COMPLEMENTARES	Livro SINAPI: Cálculos e	H	4,6847000	22,64	106,06
Composição	88309	SINAPI	PEDREIRO COM ENCARGOS COMPLEMENTARES	Livro SINAPI: Cálculos e	H	5,9623000	31,21	186,08
Insumo	00025067	SINAPI	BLOCO DE CONCRETO ESTRUTURAL 19 X 19 X 39 CM, FBK 4,5 MPA (NBR 6136)	Material	UN	25,1257000	6,03	151,50
Insumo	00006193	SINAPI	TABUA NAO APARELHADA "2,5 X 20" CM, EM MACARANDUBA/MASSARANDUBA, ANGELIM OU EQUIVALENTE DA REGIAO - BRUTA	Material	M	0,5796000	25,43	14,73
Insumo	0000660	SINAPI	CANALETA DE CONCRETO 19 X 19 X 19 CM (CLASSE C - NBR 6136)	Material	UN	17,8500000	3,74	66,75
Insumo	00011245	SINAPI	GRELHA FOFO SIMPLES COM REQUADRO, CARGA MAXIMA 12,5 T, "300 X 1000" MM, E= "15" MM, AREA ESTACIONAMENTO	Material	UN	1,0000000	280,11	280,11
Insumo	00004517	SINAPI	SARRAFO "2,5 X 7,5" CM EM PINUS, MISTA OU EQUIVALENTE DA REGIAO - BRUTA	Material	M	0,1848000	2,92	0,53
Insumo	00002692	SINAPI	DESMOLDANTE PROTETOR PARA FORMAS DE MADEIRA, DE BASE OLEOSA EMULSIONADA EM AGUA	Material	L	0,0071000	6,17	0,04
Insumo	00005069	SINAPI	PREGO DE ACO POLIDO COM CABECA 17 X 27 (2 1/2 X 11)	Material	KG	0,0164000	17,90	0,29
Insumo	00004491	SINAPI	PONTALETE "7,5 X 7,5" CM EM PINUS, MISTA OU EQUIVALENTE DA REGIAO - BRUTA	Material	M	0,1554000	8,36	1,29
				MO sem	268,86	LS =>	0,00	MO com LS =>
				Valor do	199,85			Valor com BDI =>
								1.256,16

16.3.3	Código	Banco	Descrição	Tipo	Und	Quant.	Valor Unit	Total
Composição	98111	SINAPI	CAIXA DE INSPEÇÃO PARA ATERRAMENTO, CIRCULAR, EM POLIETILENO, DIÂMETRO INTERNO = 0,3 M. AF_12/2020	Caixas Enterradas	UN	1,0000000	50,05	50,05
Composição	101618	SINAPI	PREPARO DE FUNDO DE VALA COM LARGURA MENOR QUE 1,5 M, COM CAMADA DE AREIA, LANÇAMENTO MANUAL. AF_08/2020	Escoramento e Preparo	m³	0,0141000	318,95	4,49
Composição	88316	SINAPI	SERVENTE COM ENCARGOS COMPLEMENTARES	Livro SINAPI: Cálculos e	H	0,1088000	22,64	2,46
Composição	88309	SINAPI	PEDREIRO COM ENCARGOS COMPLEMENTARES	Livro SINAPI: Cálculos e	H	0,1384000	31,21	4,31
Insumo	00034643	SINAPI	CAIXA DE INSPECAO PARA ATERRAMENTO E PARA RAIOS, EM POLIPROPILENO, DIAMETRO = 300 MM X ALTURA = 400 MM	Material	UN	1,0000000	38,79	38,79
				MO sem	6,60	LS =>	0,00	MO com LS =>
				Valor do	9,46			Valor com BDI =>
								59,51

16.3.4	Código	Banco	Descrição	Tipo	Und	Quant.	Valor Unit	Total
Composição	96986	SINAPI	HASTE DE ATERRAMENTO, DIÂMETRO 3/4", COM 3 METROS - FORNECIMENTO E INSTALAÇÃO. AF_08/2023	Sistema de Proteção	UN	1,0000000	174,24	174,24
Composição	88247	SINAPI	AUXILIAR DE ELETRICISTA COM ENCARGOS COMPLEMENTARES	Livro SINAPI: Cálculos e	H	0,3882000	25,52	9,90
Composição	88264	SINAPI	ELETRICISTA COM ENCARGOS COMPLEMENTARES	Livro SINAPI: Cálculos e	H	0,3882000	31,63	12,27
Insumo	00003378	SINAPI	HASTE DE ATERRAMENTO EM ACO COM 3,00 M DE COMPRIMENTO E DN = 3/4", REVESTIDA COM BAIXA CAMADA DE COBRE,	Material	UN	1,0000000	152,07	152,07
				MO sem	17,05	LS =>	0,00	MO com LS =>
				Valor do	32,96			Valor com BDI =>
								207,20

16.3.5	Código	Banco	Descrição	Tipo	Und	Quant.	Valor Unit	Total
Composição	96989	SINAPI	CAPTOR TIPO FRANKLIN PARA SPDA - FORNECIMENTO E INSTALAÇÃO. AF_08/2023	Sistema de Proteção	UN	1,0000000	128,61	128,61
Composição	88247	SINAPI	AUXILIAR DE ELETRICISTA COM ENCARGOS COMPLEMENTARES	Livro SINAPI: Cálculos e	H	0,1346000	25,52	3,43
Composição	88264	SINAPI	ELETRICISTA COM ENCARGOS COMPLEMENTARES	Livro SINAPI: Cálculos e	H	0,1346000	31,63	4,25
Insumo	00004274	SINAPI	PARA-RAIOS TIPO FRANKLIN 350 MM, EM LATAO CROMADO, DUAS DESCIDAS, PARA PROTECAO DE EDIFICACOES CONTRA	Material	UN	1,0000000	120,93	120,93

COMPOSIÇÕES ANALÍTICAS DE PREÇOS UNITÁRIOS

Obra: Unidade Básica de Saúde Porte 1 - Área Construída: 389,78m²
Data: 02/03/2026
Bancos: SINAPI (07/2025) - CPOs/CDHU (06/2025) - SBC (08/2025) - ORSE (06/2025) - IOPEs (05/2025) - EMOP (07/2025) - SIURB (01/2025)
BDI: 23,54%
Revisão: 0,00
Local: Rua Pedro Gonçalves de Lima, nº171, Bairro Bela Vista, Presidente Olegário-MG

Item	Código	Banco	Descrição	Und	Und	Quant.		Total
				MO sem	5,90	LS =>	0,00 MO com LS =>	5,90
				Valor do	24,33		Valor com BDI =>	152,94
16.3.6	Código	Banco	Descrição	Tipo	Und	Quant.	Valor Unit	Total
Composição	96988	SINAPI	MASTRO 1 1/2", COM 3 METROS, PARA SPDA - FORNECIMENTO E INSTALAÇÃO. AF_08/2023	Sistema de Proteção	UN	1,0000000	153,70	153,70
Composição	88247	SINAPI	AUXILIAR DE ELETRICISTA COM ENCARGOS COMPLEMENTARES	Livro SINAPI: Cálculos e	H	0,1667000	25,52	4,25
Composição	88264	SINAPI	ELETRICISTA COM ENCARGOS COMPLEMENTARES	Livro SINAPI: Cálculos e	H	0,1667000	31,63	5,27
Insumo	00041387	SINAPI	MASTRO SIMPLES GALVANIZADO DIAMETRO NOMINAL 1 1/2"	Material	UN	3,0000000	48,06	144,18
				MO sem	7,32	LS =>	0,00 MO com LS =>	7,32
				Valor do	29,08		Valor com BDI =>	182,78
16.3.7	Código	Banco	Descrição	Tipo	Und	Quant.	Valor Unit	Total
Composição	104746	SINAPI	MINI CAPTOR PARA SPDA - FORNECIMENTO E INSTALAÇÃO. AF_08/2023	Sistema de Proteção	UN	1,0000000	27,20	27,20
Composição	88264	SINAPI	ELETRICISTA COM ENCARGOS COMPLEMENTARES	Livro SINAPI: Cálculos e	H	0,1905000	31,63	6,02
Composição	88247	SINAPI	AUXILIAR DE ELETRICISTA COM ENCARGOS COMPLEMENTARES	Livro SINAPI: Cálculos e	H	0,1905000	25,52	4,86
Insumo	00007593	SINAPI	BUCHA DE NYLON SEM ABA S8, COM PARAFUSO DE 4,80 X 50 MM EM AÇO ZINCADO COM ROSCA SOBERBA, CABECA CHATA E	Material	UN	2,0000000	0,56	1,16
Insumo	00041426	SINAPI	MINICAPTOR, EM AÇO GALVANIZADO A FOGO, FIXAÇÃO HORIZONTAL DE 2 FURCOS, SEM BANDEIRA, H=600 MM X DN=10 MM	Material	UN	1,0000000	12,32	12,32
Insumo	00011267	SINAPI	ARRUELA LISA, REDONDA, DE LATÃO POLIDO, DIAMETRO NOMINAL 5/8", DIAMETRO EXTERNO = 34 MM, DIAMETRO DO FURO =	Material	UN	2,0000000	1,42	2,84
				MO sem	8,36	LS =>	0,00 MO com LS =>	8,36
				Valor do	5,14		Valor com BDI =>	32,34
16.3.8	Código	Banco	Descrição	Tipo	Und	Quant.	Valor Unit	Total
Composição	96987	SINAPI	BASE METÁLICA PARA MASTRO 1 1/2" PARA SPDA - FORNECIMENTO E INSTALAÇÃO. AF_08/2023	Sistema de Proteção	UN	1,0000000	125,41	125,41
				contra Descargas Atmosféricas - SPDA				
Composição	88247	SINAPI	AUXILIAR DE ELETRICISTA COM ENCARGOS COMPLEMENTARES	Livro SINAPI: Cálculos e	H	1,1811000	25,52	30,14
Composição	88264	SINAPI	ELETRICISTA COM ENCARGOS COMPLEMENTARES	Livro SINAPI: Cálculos e	H	1,1811000	31,63	37,35
Insumo	00007598	SINAPI	BUCHA DE NYLON SEM ABA S10, COM PARAFUSO DE 6,10 X 65 MM EM AÇO ZINCADO COM ROSCA SOBERBA, CABECA CHATA E	Material	UN	4,0000000	0,86	3,44
Insumo	00011267	SINAPI	ARRUELA LISA, REDONDA, DE LATÃO POLIDO, DIAMETRO NOMINAL 5/8", DIAMETRO EXTERNO = 34 MM, DIAMETRO DO FURO =	Material	UN	4,0000000	1,42	5,68
Insumo	00038060	SINAPI	BASE PARA MASTRO DE PARA-RAIOS DIAMETRO NOMINAL 1 1/2"	Material	UN	1,0000000	48,80	48,80
				MO sem	51,88	LS =>	0,00 MO com LS =>	51,88
				Valor do	23,72		Valor com BDI =>	149,13
16.3.9	Código	Banco	Descrição	Tipo	Und	Quant.	Valor Unit	Total
Composição	101663	SINAPI	ABRACADEIRA DE FIXAÇÃO DE BRAÇOS DE LUMINÁRIAS DE 2" - FORNECIMENTO E INSTALAÇÃO. AF_02/2025	Luminárias Externas	UN	1,0000000	28,44	28,44
Composição	88247	SINAPI	AUXILIAR DE ELETRICISTA COM ENCARGOS COMPLEMENTARES	Livro SINAPI: Cálculos e	H	0,3193000	25,52	8,14
Composição	88264	SINAPI	ELETRICISTA COM ENCARGOS COMPLEMENTARES	Livro SINAPI: Cálculos e	H	0,3193000	31,63	10,09
Insumo	00011927	SINAPI	ABRACADEIRA, GALVANIZADA/ZINCADA, ROSCA SEM FIM, PARAFUSO INOX, LARGURA FITA "12,6 A "14 MM, D = 2" A 2 1/2"	Material	UN	1,0000000	10,21	10,21
				MO sem	14,01	LS =>	0,00 MO com LS =>	14,01
				Valor do	5,38		Valor com BDI =>	33,82
16.3.10	Código	Banco	Descrição	Tipo	Und	Quant.	Valor Unit	Total
Composição	CPU2650	Próprio	CABO DE COBRE NU MEIO DURO 7 FIOS 35MM2	INEL - INSTALAÇÃO	M	1,0000000	41,14	41,14
Composição	88247	SINAPI	AUXILIAR DE ELETRICISTA COM ENCARGOS COMPLEMENTARES	Livro SINAPI: Cálculos e	H	0,0360000	25,52	0,91
Composição	88264	SINAPI	ELETRICISTA COM ENCARGOS COMPLEMENTARES	Livro SINAPI: Cálculos e	H	0,0360000	31,63	1,13
Insumo	012620	SBC	CABO DE COBRE NU MEIO DURO 7 FIOS 35mm2	Material	M	1,0000000	39,10	39,10
				MO sem	1,58	LS =>	0,00 MO com LS =>	1,58
				Valor do	7,78		Valor com BDI =>	48,92
Observação Composição de Referência: SBC 078206. A composição foi ajustada para utilizar os insumos e a mão de obra conforme a base SINAPI, garantindo maior aderência aos parâmetros de mercado e normativas vigentes. Apenas os insumos que não possuem correspondência na base SINAPI foram								
16.3.11	Código	Banco	Descrição	Tipo	Und	Quant.	Valor Unit	Total
Composição	CPU2651	Próprio	CABO DE COBRE NU MEIO DURO 7 FIOS 50MM2	INEL - INSTALAÇÃO	M	1,0000000	58,17	58,17
Composição	88264	SINAPI	ELETRICISTA COM ENCARGOS COMPLEMENTARES	Livro SINAPI: Cálculos e	H	0,0360000	31,63	1,13
Composição	88247	SINAPI	AUXILIAR DE ELETRICISTA COM ENCARGOS COMPLEMENTARES	Livro SINAPI: Cálculos e	H	0,0360000	25,52	0,91
Insumo	00000867	SINAPI	CABO DE COBRE NU 50 MM2 MEIO-DURO	Material	M	1,0000000	56,13	56,13
				MO sem	1,58	LS =>	0,00 MO com LS =>	1,58
				Valor do	11,00		Valor com BDI =>	69,17
Observação Composição de Referência: SBC 078212. A composição foi ajustada para utilizar os insumos e a mão de obra conforme a base SINAPI, garantindo maior aderência aos parâmetros de mercado e normativas vigentes. Apenas os insumos que não possuem correspondência na base SINAPI foram								
16.3.12	Código	Banco	Descrição	Tipo	Und	Quant.	Valor Unit	Total
Composição	96984	SINAPI	ELETRODUTO PVC RÍGIDO, DIAMETRO 40MM, COM 3 METROS, PARA SPDA - FORNECIMENTO E INSTALAÇÃO. AF_08/2023	Sistema de Proteção	UN	1,0000000	64,07	64,07
Composição	91166	SINAPI	ELETRICISTA COM ENCARGOS COMPLEMENTARES	Livro SINAPI: Cálculos e	H	0,7453000	31,63	23,57
Composição	88247	SINAPI	AUXILIAR DE ELETRICISTA COM ENCARGOS COMPLEMENTARES	Livro SINAPI: Cálculos e	H	0,7453000	25,52	19,02
Insumo	00012070	SINAPI	ELETRODUTO DE PVC RÍGIDO SOLDÁVEL, CLASSE B, DE 40 MM	Material	M	3,0000000	7,16	21,48
				MO sem	32,73	LS =>	0,00 MO com LS =>	32,73
				Valor do	12,12		Valor com BDI =>	76,19
16.3.13	Código	Banco	Descrição	Tipo	Und	Quant.	Valor Unit	Total
Composição	101548	SINAPI	ISOLADOR, TIPO ROLDANA, PARA BAIXA TENSÃO - FORNECIMENTO E INSTALAÇÃO. AF_07/2020	Instalações Elétricas -	UN	1,0000000	8,04	8,04
Composição	88264	SINAPI	ELETRICISTA COM ENCARGOS COMPLEMENTARES	Livro SINAPI: Cálculos e	H	0,0619000	31,63	1,95
Composição	88247	SINAPI	AUXILIAR DE ELETRICISTA COM ENCARGOS COMPLEMENTARES	Livro SINAPI: Cálculos e	H	0,0608771	25,52	0,17
Insumo	00003398	SINAPI	ISOLADOR DE PORCELANA, TIPO ROLDANA, DIMENSÕES DE "72" X "72" MM, PARA USO EM BAIXA TENSÃO	Material	UN	1,0000000	5,92	5,92
				MO sem	1,67	LS =>	0,00 MO com LS =>	1,67
				Valor do	1,52		Valor com BDI =>	9,56
17.1.1	Código	Banco	Descrição	Tipo	Und	Quant.	Valor Unit	Total
Composição	97331	SINAPI	TUBO EM COBRE FLEXÍVEL, DN 1/4", COM ISOLAMENTO, INSTALADO EM RAMAL DE ALIMENTAÇÃO DE AR CONDICIONADO COM	INH - INSTALAÇÕES	M	1,0000000	29,19	29,19
Composição	88267	SINAPI	AUXILIAR DE ENCANADOR OU BOMBEIRO HIDRÁULICO COM ENCARGOS COMPLEMENTARES	Livro SINAPI: Cálculos e	H	0,0590000	30,48	1,79
Composição	88248	SINAPI	AUXILIAR DE ELETRICISTA COM ENCARGOS COMPLEMENTARES	Livro SINAPI: Cálculos e	H	0,0590000	24,48	1,44
Insumo	00039662	SINAPI	TUBO DE COBRE FLEXÍVEL, D = 1/4", E = 0,79 MM, PARA AR-CONDICIONADO/ INSTALACOES GAS RESIDENCIAIS E COMERCIAIS	Material	M	1,0221000	20,61	21,04
Insumo	00039738	SINAPI	TUBO DE BORRACHA ELASTOMERICA FLEXIVEL, PRETA, PARA ISOLAMENTO TERMICO DE TUBULACAO, DN 1/4" (6 MM), E= 9 MM,	Material	M	1,02211000	4,82	4,92
				MO sem	2,53	LS =>	0,00 MO com LS =>	2,53
				Valor do	5,52		Valor com BDI =>	34,71
17.1.2	Código	Banco	Descrição	Tipo	Und	Quant.	Valor Unit	Total
Composição	103290	SINAPI	TUBO EM COBRE FLEXÍVEL, DN 3/8", COM ISOLAMENTO, INSTALADO EM FORRO, PARA RAMAL DE ALIMENTAÇÃO DE AR	Instalações de ar	M	1,0000000	52,60	52,60
Composição	91166	SINAPI	TUBO EM COBRE FLEXÍVEL, DN 3/8", COM ISOLAMENTO, INSTALADO EM RAMAL DE ALIMENTAÇÃO DE AR-CONDICIONADO -	Instalações de ar	M	1,0000000	48,01	48,01
Composição	91166	SINAPI	FIXAÇÃO DE TUBOS HORIZONTAIS DE PEX OU MULTICAMADAS, DIÂMETROS IGUAIS OU INFERIORES A 40 MM, COM	Ranços e Fixações	M	1,0000000	4,59	4,59
				MO sem	4,12	LS =>	0,00 MO com LS =>	4,12
				Valor do	9,95		Valor com BDI =>	62,55
17.1.3	Código	Banco	Descrição	Tipo	Und	Quant.	Valor Unit	Total
Composição	103291	SINAPI	TUBO EM COBRE FLEXÍVEL, DN 1/2", COM ISOLAMENTO, INSTALADO EM FORRO, PARA RAMAL DE ALIMENTAÇÃO DE AR	Instalações de ar	M	1,0000000	65,94	65,94
Composição	91166	SINAPI	FIXAÇÃO DE TUBOS HORIZONTAIS DE PEX OU MULTICAMADAS, DIÂMETROS IGUAIS OU INFERIORES A 40 MM, COM	Ranços e Fixações	M	1,0000000	4,59	4,59
Composição	97329	SINAPI	TUBO EM COBRE FLEXÍVEL, DN 1/2", COM ISOLAMENTO, INSTALADO EM RAMAL DE ALIMENTAÇÃO DE AR-CONDICIONADO -	Instalações de ar	M	1,0000000	61,35	61,35
				MO sem	4,54	LS =>	0,00 MO com LS =>	4,54
				Valor do	12,47		Valor com BDI =>	78,41
17.1.4	Código	Banco	Descrição	Tipo	Und	Quant.	Valor Unit	Total
Composição	97330	SINAPI	TUBO EM COBRE FLEXÍVEL, DN 5/8", COM ISOLAMENTO, INSTALADO EM RAMAL DE ALIMENTAÇÃO DE AR-CONDICIONADO -	Instalações de ar	M	1,0000000	75,28	75,28
Composição	88243	SINAPI	AJUDANTE ESPECIALIZADO COM ENCARGOS COMPLEMENTARES	Livro SINAPI: Cálculos e	H	0,0718140	26,45	1,89
Composição	88248	SINAPI	ELETRICISTA COM ENCARGOS COMPLEMENTARES	Livro SINAPI: Cálculos e	H	0,0718140	33,38	2,38
Insumo	00039665	SINAPI	TUBO DE COBRE FLEXIVEL, D = 5/8", E = 0,79 MM, PARA AR-CONDICIONADO/ INSTALACOES GAS RESIDENCIAIS E COMERCIAIS	Material	M	1,0227270	53,49	54,70
Insumo	00039853	SINAPI	TUBO DE BORRACHA ELASTOMERICA FLEXIVEL, PRETA, PARA ISOLAMENTO TERMICO DE TUBULACAO, DN 5/8" (15 MM), E= 19	Material	M	1,0227270	15,94	16,30
				MO sem	3,35	LS =>	0,00 MO com LS =>	3,35
				Valor do	14,24		Valor com BDI =>	89,52
17.1.5	Código	Banco	Descrição	Tipo	Und	Quant.	Valor Unit	Total
Composição	CPU2652	Próprio	CABO DE COBRE PP CORDPLAST 4 X 2,5 MM2, 450/750V - FORNECIMENTO E INSTALAÇÃO	INEL - INSTALAÇÃO	M	1,0000000	16,97	16,97
Composição	88316	SINAPI	SERVENTE COM ENCARGOS COMPLEMENTARES	Livro SINAPI: Cálculos e	H	0,1100000	22,64	2,49
Composição	88264	SINAPI	ELETRICISTA COM ENCARGOS COMPLEMENTARES	Livro SINAPI: Cálculos e	H	0,1100000	31,63	3,47
Insumo	3162	ORSE	Cabo de cobre PP Cordplast 4 x 2,5 mm2, 450/750v	Material	m	1,0200000	10,80	11,01
				MO sem	4,52	LS =>	0,00 MO com LS =>	4,52
				Valor do	3,21		Valor com BDI =>	20,18

COMPOSIÇÕES ANALÍTICAS DE PREÇOS UNITÁRIOS

Obra: Unidade Básica de Saúde Porte 1 - Área Construída: 389,78m²
Data: 02/03/2026
Bancos: SINAPI (07/2025) - CPOs/CDHU (06/2025) - SBC (08/2025) - ORSE (06/2025) - IOPES (05/2025) - EMOP (07/2025) - SIURB (01/2025)
BDI: 23,54%
Revisão: 0,00
Local: Rua Pedro Gonçalves de Lima, nº171, Bairro Bela Vista, Presidente Olegário-MG

Item	Código	Banco	Descrição	Und	Und	Quant.		Total
Observação Composição de Referência: ORSE 11412. A composição foi ajustada para utilizar os insumos e a mão de obra conforme a base SINAPI, garantindo maior aderência aos parâmetros de mercado e normativas vigentes. Apenas os insumos que não possuem correspondência na base SINAPI foram								
17.1.6	Código	Banco	Descrição	Tipo	Und	Quant.	Valor Unit	Total
Composição	CPU2653	Próprio	CAIXA PARA ENCAIXE E INSTALACAO APARELHO AR CONDICIONADO	INEL - INSTALAÇÃO	UN	1,0000000	892,84	892,84
Composição	88261	SINAPI	CARPITEIRO DE ESQUADRIAS COM ENCARGOS COMPLEMENTARES	Livro SINAPI: Cálculos e	H	1,5590000	34,72	54,03
Composição	88239	SINAPI	AJUDANTE DE CARPITEIRO COM ENCARGOS COMPLEMENTARES	Livro SINAPI: Cálculos e	H	1,3150000	24,85	32,67
Insumo	00006178	SINAPI	TABUA DE MADEIRA PARA PISO, CUMARU/PE CHAMPANIE OU EQUIVALENTE DA REGIAO, ENCAIXE MACHO/FEMEA, *10 X 2" CM	Material	m²	1,4600000	450,31	657,45
Insumo	001349	SBC	ALIZAR/MOLDURA MADEIRA DE LEI 1,5x4,5cm PARA PINTURA	Material	M	3,1600000	46,64	147,38
Insumo	001450	SBC	PREGO FERRO GALVANIZADO 16x24 (285 un/kg)	Material	KG	0,0600000	21,90	1,31
				MO sem	68,45	LS =>	0,00	MO com LS =>
				Valor do	168,92			Valor com BDI =>
								1.061,76

Observação
Composição de Referência: SBC 200065. A composição foi ajustada para utilizar os insumos e a mão de obra conforme a base SINAPI, garantindo maior aderência aos parâmetros de mercado e normativas vigentes. Apenas os insumos que não possuem correspondência na base SINAPI foram mantidos conforme a composição original, assegurando a precisão e viabilidade da precificação.

17.1.7	Código	Banco	Descrição	Tipo	Und	Quant.	Valor Unit	Total
Composição	CPU2656	Próprio	DUTO PARA EXAUSTAO DE AR/VENTILACAO,CHAVETADO EM CHAPA DE AC O GALVANIZADO,NAS DIVERSAS	SEDI - SERVIÇOS	KG	1,0000000	68,07	68,07
Composição	88316	SINAPI	SERVENTE COM ENCARGOS COMPLEMENTARES	Livro SINAPI: Cálculos e	H	0,5000000	22,64	11,32
Composição	88315	SINAPI	SERRALHEIRO COM ENCARGOS COMPLEMENTARES	Livro SINAPI: Cálculos e	H	0,5000000	30,97	15,48
Composição	88310	SINAPI	PINTOR COM ENCARGOS COMPLEMENTARES	Livro SINAPI: Cálculos e	H	0,1000000	32,86	3,28
Insumo	0004777	SINAPI	CANTONEIRA ACO ABAS IGUAIS (QUALQUER BITOLA), ESPESSURA ENTRE 1/8" E 1/4"	Material	KG	0,0250000	8,02	0,20
Insumo	14289	EMOP	GRELHA RETANGULAR DE SIMPLES DERLEXAO, A LETAS VERTICAIS, EM ALUMINIO EXTRUDADO 4 00X150MM, TROPICAL OU	Material	UN	0,0400000	142,00	5,68
Insumo	07231	EMOP	CHAPA DE ACO CARBONO, GALVANIZADA, PARA USOS GERAIS, TAMANHO PADRAO, PRECO DE RE VENDEDOR, COM	Material	KG	1,0000000	11,82	11,81
Insumo	14288	EMOP	DIFUSOR QUADRADO EM ALUMINIO EXTRUDADO 1 5" X 15", TROPICAL OU SIMILAR	Material	UN	0,0600000	333,05	19,98
Insumo	00037394	SINAPI	FINCAPINO CURTO CALIBRE 22, CARGA MEDIA POTENCIA 5 (PARA FERRAMENTA DE ACOO DIRETA) COR VERMELHA	Material	CENTO	0,0035000	93,28	0,32
				MO sem	22,70	LS =>	0,00	MO com LS =>
				Valor do	12,87			Valor com BDI =>
								80,94

Observação
Composição de Referência: EMOP 15.005.0280-0. A composição foi ajustada para utilizar os insumos e a mão de obra conforme a base SINAPI, garantindo maior aderência aos parâmetros de mercado e normativas vigentes. Apenas os insumos que não possuem correspondência na base SINAPI

17.1.8	Código	Banco	Descrição	Tipo	Und	Quant.	Valor Unit	Total
Composição	CPU3157	Próprio	DUTO FLEXIVEL DE ALUMINIO C/ ISOLAM. TERM.LA VIDRO 150MM 6"	INES - INSTALAÇÕES	M	1,0000000	52,99	52,99
Composição	88243	SINAPI	AJUDANTE ESPECIALIZADO COM ENCARGOS COMPLEMENTARES	Livro SINAPI: Cálculos e	H	0,4090000	26,45	10,81
Composição	88278	SINAPI	MONTADOR DE ESTRUTURAS METÁLICAS COM ENCARGOS COMPLEMENTARES	Livro SINAPI: Cálculos e	H	0,4090000	26,36	10,78
Auxiliar				Parâmetros				
Insumo	036512	SBC	DUTO FLEXIVEL ALUMINIO COM ISOLAMENTO TERMICO 25mm LA VIDRO 6" 150mm	Material	M	1,0500000	29,91	31,40
				MO sem	16,73	LS =>	0,00	MO com LS =>
				Valor do	10,02			Valor com BDI =>
								63,01

Observação
Composição de Referência: SBC 070665. A composição foi ajustada para utilizar os insumos e a mão de obra conforme a base SINAPI, garantindo maior aderência aos parâmetros de mercado e normativas vigentes. Apenas os insumos que não possuem correspondência na base SINAPI foram

17.1.9	Código	Banco	Descrição	Tipo	Und	Quant.	Valor Unit	Total
Composição	CPU3158	Próprio	DUTO FLEXIVEL DE ALUMINIO C/ ISOLAM. TERM.LA VIDRO 100MM 4"	ASTU -	M	1,0000000	45,17	45,17
Composição	88243	SINAPI	AJUDANTE ESPECIALIZADO COM ENCARGOS COMPLEMENTARES	Livro SINAPI: Cálculos e	H	0,4090000	26,45	10,81
Composição	88278	SINAPI	MONTADOR DE ESTRUTURAS METÁLICAS COM ENCARGOS COMPLEMENTARES	Livro SINAPI: Cálculos e	H	0,4090000	26,36	10,78
Auxiliar				Parâmetros				
Insumo	036510	SBC	DUTO FLEXIVEL ALUMINIO COM ISOLAMENTO TERMICO 25mm LA VIDRO 4" 100mm	Material	M	1,0500000	22,46	23,58
				MO sem	16,73	LS =>	0,00	MO com LS =>
				Valor do	8,54			Valor com BDI =>
								53,71

Observação
Composição de Referência: SBC 070660. A composição foi ajustada para utilizar os insumos e a mão de obra conforme a base SINAPI, garantindo maior aderência aos parâmetros de mercado e normativas vigentes. Apenas os insumos que não possuem correspondência na base SINAPI foram

17.1.10	Código	Banco	Descrição	Tipo	Und	Quant.	Valor Unit	Total
Composição	CPU2658	Próprio	BARRA ROSCADA BICROMATIZADA Ø 3/8" X 3000MM	INEL - INSTALAÇÃO	UN	1,0000000	95,15	95,15
Composição	88316	SINAPI	SERVENTE COM ENCARGOS COMPLEMENTARES	Livro SINAPI: Cálculos e	H	0,4000000	22,64	9,05
Composição	88264	SINAPI	ELETRICISTA COM ENCARGOS COMPLEMENTARES	Livro SINAPI: Cálculos e	H	0,4000000	31,63	12,65
Insumo	13326	ORSE	Barra roscada bicromatizada e 3/8" x 3000mm	Material	UN	1,0000000	73,45	73,45
				MO sem	16,46	LS =>	0,00	MO com LS =>
				Valor do	18,00			Valor com BDI =>
								113,15

Observação
Composição de Referência: ORSE 12498. A composição foi ajustada para utilizar os insumos e a mão de obra conforme a base SINAPI, garantindo maior aderência aos parâmetros de mercado e normativas vigentes. Apenas os insumos que não possuem correspondência na base SINAPI foram

17.1.11	Código	Banco	Descrição	Tipo	Und	Quant.	Valor Unit	Total
Composição	CPU2659	Próprio	FORNECIMENTO E INSTALAÇÃO DE PORCA SEXTAVADA 3/8" (REF VL 1.55 VALEMAM OU SIMILAR)	INEL - INSTALAÇÃO	UN	1,0000000	3,00	3,00
Composição	88316	SINAPI	SERVENTE COM ENCARGOS COMPLEMENTARES	Livro SINAPI: Cálculos e	H	0,0500000	22,64	1,13
Composição	88264	SINAPI	ELETRICISTA COM ENCARGOS COMPLEMENTARES	Livro SINAPI: Cálculos e	H	0,0500000	31,63	1,58
Insumo	00004342	SINAPI	PORCA ZINCADA, SEXTAVADA, DIAMETRO 3/8"	Material	UN	1,0000000	0,29	0,29
				MO sem	2,05	LS =>	0,00	MO com LS =>
				Valor do	0,56			Valor com BDI =>
								3,56

Observação
Composição de Referência: ORSE 721. A composição foi ajustada para utilizar os insumos e a mão de obra conforme a base SINAPI, garantindo maior aderência aos parâmetros de mercado e normativas vigentes. Apenas os insumos que não possuem correspondência na base SINAPI foram

17.1.12	Código	Banco	Descrição	Tipo	Und	Quant.	Valor Unit	Total
Composição	90460	SINAPI	SUPORTE PARA 2 TUBOS HORIZONTAIS, ESPAÇADO A CADA 56 CM, EM PERFILADO COM COMPRIMENTO DE 25 CM FIXADO EM	Raças e Fixações	UN	1,0000000	27,42	27,42
Composição	88248	SINAPI	AUXILIAR DE ENCANADOR OU BOMBEIRO HIDRÁULICO COM ENCARGOS COMPLEMENTARES	Livro SINAPI: Cálculos e	H	0,0594000	24,48	1,45
Composição	88267	SINAPI	ENCANADOR OU BOMBEIRO HIDRÁULICO COM ENCARGOS COMPLEMENTARES	Livro SINAPI: Cálculos e	H	0,2613000	30,48	7,98
Insumo	00039997	SINAPI	PORCA ZINCADA, SEXTAVADA, DIAMETRO 1/4"	Material	UN	5,6250000	0,40	2,25
Insumo	00011976	SINAPI	CHUMBADOR DE ACO ZINCADO, DIAMETRO 1/4" COM PARAFUSO 1/4" X 40 MM	Material	UN	1,7857000	1,58	2,82
Insumo	00039996	SINAPI	VERGALHAO ZINCADO ROSCA TOTAL, 1/4" (6,3 MM)	Material	M	0,8929000	3,65	3,25
Insumo	00011267	SINAPI	ARRUELA LISA, REDONDA, DE LATAO POLIDO, DIAMETRO NOMINAL 5/8", DIAMETRO EXTERNO = 34 MM, DIAMETRO DO FURO =	Material	M	5,6250000	1,42	7,98
Insumo	00039028	SINAPI	PERFILADO PERFURADO SIMPLES 38 X 38 MM, CHAPA 22	Material	M	0,2232000	7,68	1,71
				MO sem	7,51	LS =>	0,00	MO com LS =>
				Valor do	5,18			Valor com BDI =>
								32,60

17.2.1	Código	Banco	Descrição	Tipo	Und	Quant.	Valor Unit	Total
Composição	CPU2661	Próprio	EXAUSTOR CENTRIFUGO SIROCO TRIFASICO EC5-TN-3	INES - INSTALAÇÕES	UN	1,0000000	7.579,99	7.579,99
Composição	88243	SINAPI	AJUDANTE ESPECIALIZADO COM ENCARGOS COMPLEMENTARES	Livro SINAPI: Cálculos e	H	3,1860000	26,45	84,26
Composição	88277	SINAPI	MONTADOR (TUBO AÇO/EQUIPAMENTOS) COM ENCARGOS COMPLEMENTARES	Livro SINAPI: Cálculos e	H	3,1860000	25,34	80,73
Auxiliar				Parâmetros				
Insumo	036691	SBC	EXAUSTOR CENTRIFUGO SIROCO TRIFASICO EC5-TN-3 ARRANJO 4	Material	UN	1,0000000	7.415,00	7.415,00
				MO sem	127,15	LS =>	0,00	MO com LS =>
				Valor do	864,11			Valor com BDI =>
								8.444,10

Observação
Composição de Referência: SBC 070901. A composição foi ajustada para utilizar os insumos e a mão de obra conforme a base SINAPI, garantindo maior aderência aos parâmetros de mercado e normativas vigentes. Apenas os insumos que não possuem correspondência na base SINAPI foram

17.2.2	Código	Banco	Descrição	Tipo	Und	Quant.	Valor Unit	Total
Composição	CPU2662	Próprio	EXAUSTOR CENTRIFUGO SIROCO TRIFASICO MOD. EC3-TN-1.5	INES - INSTALAÇÕES	UN	1,0000000	5.401,03	5.401,03
Composição	88243	SINAPI	AJUDANTE ESPECIALIZADO COM ENCARGOS COMPLEMENTARES	Livro SINAPI: Cálculos e	H	3,3620000	26,45	88,92
Composição	88279	SINAPI	MONTADOR ELETROMECHANICO COM ENCARGOS COMPLEMENTARES	Livro SINAPI: Cálculos e	H	3,3620000	34,09	114,61
Auxiliar				Parâmetros				
Insumo	036694	SBC	EXAUSTOR CENTRIFUGO SIROCO TRIFASICO MOD. EC3-TN-1.5	Material	UN	1,0000000	5.197,50	5.197,50
				MO sem	159,48	LS =>	0,00	MO com LS =>
				Valor do	615,71			Valor com BDI =>
								6.016,74

Observação
Composição de Referência: SBC 070904. A composição foi ajustada para utilizar os insumos e a mão de obra conforme a base SINAPI, garantindo maior aderência aos parâmetros de mercado e normativas vigentes. Apenas os insumos que não possuem correspondência na base SINAPI foram

17.2.3	Código	Banco	Descrição	Tipo	Und	Quant.	Valor Unit	Total
--------	--------	-------	-----------	------	-----	--------	------------	-------

COMPOSIÇÕES ANALÍTICAS DE PREÇOS UNITÁRIOS

Obra: Unidade Básica de Saúde Porte 1 - Área Construída: 389,78m²
Data: 02/03/2026
Bancos: SINAPI (07/2025) - CPOS/CDHU (06/2025) - ORSE (06/2025) - IOPEs (05/2025) - EMOP (07/2025) - SIURB (01/2025)
BDI: 23,54%
Revisão: 0,00
Local: Rua Pedro Gonçalves de Lima, nº171, Bairro Bela Vista, Presidente Olegário-MG

Item	Código	Banco	Descrição	Und	Und	Quant.		Total
Composição	CPU2663	Próprio	CAIXA DE VENTILAÇÃO PARA FORRO CAB-250 - 220V - S&P	INES - INSTALAÇÕES	UN	1,0000000	3.208,40	3.208,40
Composição	88243	SINAPI	AJUDANTE ESPECIALIZADO COM ENCARGOS COMPLEMENTARES	Livro SINAPI: Cálculos e	H	5,1550000	26,45	136,34
Composição	100308	SINAPI	MECÂNICO DE REFRIGERAÇÃO COM ENCARGOS COMPLEMENTARES	Livro SINAPI: Cálculos e	H	5,1550000	33,38	172,07
Insumo	006442	SBC	CAIXA DE VENTILAÇÃO PARA FORRO CAB-250 220V S&P	Material	UN	1,0000000	2.899,99	2.899,99
				MO sem	240,88	LS =>	0,00	MO com LS => 240,88
				Valor do	365,75			Valor com BDI => 3.574,15

Observação

Composição de Referência: SBC 070216. A composição foi ajustada para utilizar os insumos e a mão de obra conforme a base SINAPI, garantindo maior aderência aos parâmetros de mercado e normativas vigentes. Apenas os insumos que não possuem correspondência na base SINAPI foram

17.2.4	Código	Banco	Descrição	Tipo	Und	Quant.	Valor Unit	Total
Composição	CPU2665	Próprio	EXAUSTOR AXIAL MULTIVAC MODELO MURO 150A	INES - INSTALAÇÕES ESPECIAIS	UN	1,0000000	264,17	264,17
Composição	88243	SINAPI	AJUDANTE ESPECIALIZADO COM ENCARGOS COMPLEMENTARES	Livro SINAPI: Cálculos e	H	1,0310000	26,45	27,26
Composição	100308	SINAPI	MECÂNICO DE REFRIGERAÇÃO COM ENCARGOS COMPLEMENTARES	Livro SINAPI: Cálculos e	H	1,0310000	33,38	34,41
Insumo	060695	SBC	EXAUSTOR AXIAL MULTIVAC MODELO MURO 150A	Material	UN	1,0000000	202,50	202,50
				MO sem	48,16	LS =>	0,00	MO com LS => 48,16
				Valor do	30,11			Valor com BDI => 294,28

Observação

Composição de Referência: SBC 070205. A composição foi ajustada para utilizar os insumos e a mão de obra conforme a base SINAPI, garantindo maior aderência aos parâmetros de mercado e normativas vigentes. Apenas os insumos que não possuem correspondência na base SINAPI foram

18.3	Código	Banco	Descrição	Tipo	Und	Quant.	Valor Unit	Total
Composição	98307	SINAPI	TOMADA DE REDE RJ45 - FORNECIMENTO E INSTALAÇÃO. AF. 11/2019	Redes de Lógica,	UN	1,0000000	44,84	44,84
Composição	88247	SINAPI	AUXILIAR DE ELETRICISTA COM ENCARGOS COMPLEMENTARES	Livro SINAPI: Cálculos e	H	0,2062000	25,52	5,28
Composição	88264	SINAPI	ELETRICISTA COM ENCARGOS COMPLEMENTARES	Livro SINAPI: Cálculos e	H	0,2062000	31,63	6,52
Insumo	00038093	SINAPI	TOMADA RJ45, 8 FIOS, CAT 5E, CONJUNTO MONTADO PARA EMBITUR 4" X 2" (PLACA + SUPORTE + MÓDULO)	Material	UN	1,0000000	33,06	33,06
				MO sem	9,04	LS =>	0,00	MO com LS => 9,04
				Valor do	8,48			Valor com BDI => 53,32

18.8	Código	Banco	Descrição	Tipo	Und	Quant.	Valor Unit	Total
Composição	CPU2672	Próprio	TOMADA PARA TV, TIPO PINO JACK, COM PLACA	INEL - INSTALAÇÃO	UN	1,0000000	24,14	24,14
Composição	88247	SINAPI	AUXILIAR DE ELETRICISTA COM ENCARGOS COMPLEMENTARES	Livro SINAPI: Cálculos e	H	0,2000000	25,52	5,10
Composição	88264	SINAPI	ELETRICISTA COM ENCARGOS COMPLEMENTARES	Livro SINAPI: Cálculos e	H	0,2000000	31,63	6,32
Insumo	P.13.000.042351	CPOS/CDHU	TOMADA PARA TV, TIPO PINO JACK, COM PLACA, REF. LINHA TRII DA TRAMONTINA, SIMON, PIAL LEGRAND, OU EQUIVALENTE	Material	un	1,0000000	12,72	12,72
				MO sem	8,78	LS =>	0,00	MO com LS => 8,78
				Valor do	4,56			Valor com BDI => 28,70

Observação

Composição de Referência: CPOS/CDHU 69.20.340. A composição foi ajustada para utilizar os insumos e a mão de obra conforme a base SINAPI, garantindo maior aderência aos parâmetros de mercado e normativas vigentes. Apenas os insumos que não possuem correspondência na base

19.1	Código	Banco	Descrição	Tipo	Und	Quant.	Valor Unit	Total
Composição	100305	SINAPI	TE EM COBRE, DN 15 MM, CLASSE A, SEM ISOLAMENTO, INSTALADO EM RAMAL E SUB-RAMAL DE GÁS MEDICINAL -	Instalações em Cobre	M	1,0000000	67,64	67,64
Composição	88267	SINAPI	ENCANADOR OU BOMBEIRO HIDRÁULICO COM ENCARGOS COMPLEMENTARES	Livro SINAPI: Cálculos e	H	0,2909000	30,48	8,86
Composição	88248	SINAPI	AUXILIAR DE ENCANADOR OU BOMBEIRO HIDRÁULICO COM ENCARGOS COMPLEMENTARES	Livro SINAPI: Cálculos e	H	0,2909000	24,48	7,12
Insumo	00039747	SINAPI	TUBO DE COBRE CLASSE "A", DN = 1/2" (15 MM), PARA INSTALACOES DE MEDIA PRESSAO PARA GASES COMBUSTIVEIS E	Material	M	1,0225000	50,53	51,66
				MO sem	12,53	LS =>	0,00	MO com LS => 12,53
				Valor do	12,79			Valor com BDI => 80,43

19.2	Código	Banco	Descrição	Tipo	Und	Quant.	Valor Unit	Total
Composição	100305	SINAPI	TE EM COBRE, DN 15 MM, SEM ANEL DE SOLDA, INSTALADO EM RAMAL E SUB-RAMAL DE GÁS MEDICINAL - FORNECIMENTO E	Instalações em Cobre	UN	1,0000000	25,52	25,52
Composição	88248	SINAPI	AUXILIAR DE ENCANADOR OU BOMBEIRO HIDRÁULICO COM ENCARGOS COMPLEMENTARES	Livro SINAPI: Cálculos e	H	0,3047000	24,48	7,45
Composição	88267	SINAPI	ENCANADOR OU BOMBEIRO HIDRÁULICO COM ENCARGOS COMPLEMENTARES	Livro SINAPI: Cálculos e	H	0,3047000	30,48	9,28
Insumo	00039897	SINAPI	PASTA PARA SOLDA DE TUBOS E CONEXOES DE COBRE (EMBALAGEM COM 250 G)	Material	UN	0,0011000	56,57	0,06
Insumo	00012732	SINAPI	SOLDA ESTANHO/COBRE PARA CONEXOES DE COBRE, FIO 2,5 MM, CARRETEL 500 GR (SEM CHUMBO)	Material	UN	0,0042000	308,60	1,29
Insumo	00012733	SINAPI	TE DE COBRE SEM ANEL DE SOLDA, BOLSA X BOLSA, 15 MM	Material	UN	1,0000000	7,45	7,45
Insumo	00038383	SINAPI	LIXA D'AGUA EM FOLHA, COR PRETA, GRAO 100	Material	UN	0,1143000	2,61	0,29
				MO sem	13,13	LS =>	0,00	MO com LS => 13,13
				Valor do	4,88			Valor com BDI => 30,70

19.3	Código	Banco	Descrição	Tipo	Und	Quant.	Valor Unit	Total
Composição	100308	SINAPI	COTOVELO EM COBRE, DN 15 MM, 90 GRAUS, SEM ANEL DE SOLDA, INSTALADO EM RAMAL E SUB-RAMAL DE GÁS MEDICINAL -	Instalações em Cobre	UN	1,0000000	19,11	19,11
Composição	88267	SINAPI	ENCANADOR OU BOMBEIRO HIDRÁULICO COM ENCARGOS COMPLEMENTARES	Livro SINAPI: Cálculos e	H	0,2286000	30,48	6,96
Composição	88248	SINAPI	AUXILIAR DE ENCANADOR OU BOMBEIRO HIDRÁULICO COM ENCARGOS COMPLEMENTARES	Livro SINAPI: Cálculos e	H	0,2286000	24,48	5,59
Insumo	00039897	SINAPI	PASTA PARA SOLDA DE TUBOS E CONEXOES DE COBRE (EMBALAGEM COM 250 G)	Material	UN	0,0007000	56,57	0,03
Insumo	00012714	SINAPI	COTOVELO DE COBRE 90 GRAUS SEM ANEL DE SOLDA, BOLSA X BOLSA, 15 MM	Material	UN	1,0000000	5,48	5,48
				Material	UN	0,0762000	2,61	0,19
Insumo	00038383	SINAPI	LIXA D'AGUA EM FOLHA, COR PRETA, GRAO 100	Material	UN	0,0028000	308,60	0,86
Insumo	00012732	SINAPI	SOLDA ESTANHO/COBRE PARA CONEXOES DE COBRE, FIO 2,5 MM, CARRETEL 500 GR (SEM CHUMBO)	Material	UN	0,0028000	308,60	0,86
				MO sem	9,85	LS =>	0,00	MO com LS => 9,85
				Valor do	3,61			Valor com BDI => 22,72

19.4	Código	Banco	Descrição	Tipo	Und	Quant.	Valor Unit	Total
Composição	100308	SINAPI	LULA EM COBRE, DN 15 MM, SEM ANEL DE SOLDA, INSTALADO EM RAMAL E SUB-RAMAL DE GÁS MEDICINAL - FORNECIMENTO	Instalações em Cobre	UN	1,0000000	12,50	12,50
Composição	88248	SINAPI	AUXILIAR DE ENCANADOR OU BOMBEIRO HIDRÁULICO COM ENCARGOS COMPLEMENTARES	Livro SINAPI: Cálculos e	H	0,1524000	24,48	3,73
Composição	88267	SINAPI	ENCANADOR OU BOMBEIRO HIDRÁULICO COM ENCARGOS COMPLEMENTARES	Livro SINAPI: Cálculos e	H	0,1524000	30,48	4,64
Insumo	00038383	SINAPI	LIXA D'AGUA EM FOLHA, COR PRETA, GRAO 100	Material	UN	0,0762000	2,61	0,19
				Material	UN	0,0007000	56,57	0,03
Insumo	00039897	SINAPI	PASTA PARA SOLDA DE TUBOS E CONEXOES DE COBRE (EMBALAGEM COM 250 G)	Material	UN	0,0028000	308,60	0,86
Insumo	00012732	SINAPI	LULA DE COBRE SEM ANEL DE SOLDA, BOLSA X BOLSA, 15 MM	Material	UN	1,0000000	3,05	3,05
				MO sem	6,56	LS =>	0,00	MO com LS => 6,56
				Valor do	2,36			Valor com BDI => 14,86

19.5	Código	Banco	Descrição	Tipo	Und	Quant.	Valor Unit	Total
Composição	CPU2424	Próprio	POSTO DE CONSUMO DE O2 OU AR VÁCUO OU N2O	Edificação	UN	1,0000000	199,60	199,60
Composição	88264	SINAPI	ELETRICISTA COM ENCARGOS COMPLEMENTARES	Livro SINAPI: Cálculos e	H	0,2500000	31,63	7,90
Insumo	016202	SBC	TARUGO ACO INOX 5/8" (50cm)	Material	UN	1,0000000	104,00	104,00
				Material	Un	1,0000000	87,70	87,70
Insumo	85001	SIURB	POSTO DE CONSUMO DE O2 OU AR OU VÁCUO OU N2O SOMENTE O APARELHO, SEM INSTALAÇÃO	Material	Un	1,0000000	87,70	87,70
				MO sem	6,25	LS =>	0,00	MO com LS => 6,25
				Valor do	37,76			Valor com BDI => 237,36

Observação

Composição de Referência: SIURB 17010074. Utilizada composição de referência SIURB para mão de obra e insumo, bem como inclusão do insumo SBC 016202 para atendimento do projeto.

19.6	Código	Banco	Descrição	Tipo	Und	Quant.	Valor Unit	Total
Composição	CPU3159	Próprio	CENTRAL MANIFOLD PARA CILINDROS 2 X 2 PARA OXIGÊNIO, AR COMPRIMIDO E ÓXIDO NITROSO COM SERPENTINA E SEM	INES - INSTALAÇÕES	UN	1,0000000	1.314,68	1.314,68
Composição	88316	SINAPI	SERVENTE COM ENCARGOS COMPLEMENTARES	Livro SINAPI: Cálculos e	H	0,4000000	22,64	9,05
				Parâmetros				
Composição	88267	SINAPI	ENCANADOR OU BOMBEIRO HIDRÁULICO COM ENCARGOS COMPLEMENTARES	Livro SINAPI: Cálculos e	H	0,4000000	30,48	12,19
Insumo	8985	ORSE	Central manifold para cilindros 2 x 2 para oxigênio, ar comprimido e óxido nitroso com serpentina e sem válvula de alta pressão	Material	un	1,0000000	1.293,44	1.293,44
				MO sem	16,28	LS =>	0,00	MO com LS => 16,28
				Valor do	149,87			Valor com BDI => 1.464,55

Observação

Composição de Referência: ORSE 8733. A composição foi ajustada para utilizar os insumos e a mão de obra conforme a base SINAPI, garantindo maior aderência aos parâmetros de mercado e normativas vigentes. Apenas os insumos que não possuem correspondência na base SINAPI foram

19.7	Código	Banco	Descrição	Tipo	Und	Quant.	Valor Unit	Total
Composição	CPU3160	Próprio	CENTRAL MANIFOLD PARA CILINDROS 1 X 1 PARA OXIGÊNIO, AR COMPRIMIDO E ÓXIDO NITROSO COM SERPENTINA E SEM	INES - INSTALAÇÕES	UN	1,0000000	870,91	870,91
Composição	88267	SINAPI	ENCANADOR OU BOMBEIRO HIDRÁULICO COM ENCARGOS COMPLEMENTARES	Livro SINAPI: Cálculos e	H	0,3000000	30,48	9,14
Composição	88316	SINAPI	SERVENTE COM ENCARGOS COMPLEMENTARES	Livro SINAPI: Cálculos e	H	0,3000000	22,64	6,79
Insumo	8507	ORSE	Central manifold para cilindros 1 x 1 para oxigênio, ar comprimido e óxido nitroso com serpentina e sem válvula de alta pressão	Material	un	1,0000000	854,98	854,98
				MO sem	12,20	LS =>	0,00	MO com LS => 12,20
				Valor do	99,28			Valor com BDI => 970,19

Observação

Composição de Referência: ORSE 8732. A composição foi ajustada para utilizar os insumos e a mão de obra conforme a base SINAPI, garantindo maior aderência aos parâmetros de mercado e normativas vigentes. Apenas os insumos que não possuem correspondência na base SINAPI foram

19.9	Código	Banco	Descrição	Tipo	Und	Quant.	Valor Unit	Total
Composição	CPU3161	Próprio	CORRENTE GALVANIZADA	INES - INSTALAÇÕES	M	1,0000000	27,25	27,25
Composição	88309	SINAPI	PEDREIRO COM ENCARGOS COMPLEMENTARES	Livro SINAPI: Cálculos e	H	0,3000000	31,21	9,36
Insumo	4686	ORSE	Corrente em aço galvanizado, elo diam.: 6,4mm, dim.: 24mm x 42mm, peso 0,84 kg/m	Material	m	1,0000000	17,89	17,89

COMPOSIÇÕES ANALÍTICAS DE PREÇOS UNITÁRIOS

Obra: Unidade Básica de Saúde Porte 1 - Área Construída: 389,78m²
Data: 02/03/2026
Bancos: SINAPI (07/2025) - CPOs/CDHU (06/2025) - SBC (08/2025) - ORSE (06/2025) - IOPEs (05/2025) - EMOP (07/2025) - SIURB (01/2025)
BDI: 23,54%
Revisão: 0,00
Local: Rua Pedro Gonçalves de Lima, nº171, Bairro Bela Vista, Presidente Olegário-MG

Item	Código	Banco	Descrição	Und	Und	Quant.		Total
				MO sem	7,38	LS =>	0,00 MO com LS =>	7,38
				Valor do	5,15		Valor com BDI =>	32,40

Observação

Composição de Referência: ORSE 12313. A composição foi ajustada para utilizar os insumos e a mão de obra conforme a base SINAPI, garantindo maior aderência aos parâmetros de mercado e normativas vigentes. Apenas os insumos que não possuem correspondência na base SINAPI foram

	Código	Banco	Descrição	Tipo	Und	Quant.	Valor Unit	Total
Composição	10862	SINAPI	SUPORTE MÃO FRANCESA EM AÇO, ABAS IGUAIS 40 CM, CAPACIDADE MINIMA 70 KG, BRANCO - FORNECIMENTO E	Loças e Metais	UN	1,0000000	40,68	40,68
Composição	91179	SINAPI	SERVENTE COM ENCARGOS COMPLEMENTARES	Livro SINAPI: Cálculos e	H	0,1494000	22,64	3,38
Composição	88267	SINAPI	ENCANADOR OU BOMBEIRO HIDRÁULICO COM ENCARGOS COMPLEMENTARES	Livro SINAPI: Cálculos e	H	0,4743000	30,48	14,45
Insumo	00007568	SINAPI	BUCHA DE NYLON SEM ABA \$10, COM PARAFUSO DE 6,10 X 65 MM EM AÇO ZINCADO COM ROSCA SOBERBA, CABECA CHATA E	Material	UN	3,0000000	0,86	2,58
Insumo	00037591	SINAPI	SUPORTE MAO-FRANCESA EM AÇO, ABAS IGUAIS 40 CM, CAPACIDADE MINIMA 70 KG, BRANCO	Material	UN	1,0000000	20,27	20,27
				MO sem	14,05	LS =>	0,00 MO com LS =>	14,05
				Valor do	7,69		Valor com BDI =>	48,37

	Código	Banco	Descrição	Tipo	Und	Quant.	Valor Unit	Total
Composição	91179	SINAPI	FIXAÇÃO DE TUBOS HORIZONTAIS DE PVC ÁGUA/PVC ESGOTO/PVC PLUVIAL/CPVC/PPR/COBRE OU AÇO, DIÂMETROS	Ruelas e Fixações	M	1,0000000	17,29	17,29
Composição	88267	SINAPI	ENCANADOR OU BOMBEIRO HIDRÁULICO COM ENCARGOS COMPLEMENTARES	Livro SINAPI: Cálculos e	H	0,2780000	30,48	8,47
Composição	88248	SINAPI	AUXILIAR DE ENCANADOR OU BOMBEIRO HIDRÁULICO COM ENCARGOS COMPLEMENTARES	Livro SINAPI: Cálculos e	H	0,0632000	24,48	1,54
Insumo	00000395	SINAPI	ABRACADEIRA EM AÇO PARA AMARRAÇÃO DE ELETRODUTOS, TIPO D, COM 1 1/4" E PARAFUSO DE FIXAÇÃO	Material	UN	1,7857000	3,20	5,71
Insumo	00004350	SINAPI	BUCHA DE NYLON, DIÂMETRO DO FURO 8 MM, COMPRIMENTO 40 MM, COM PARAFUSO DE ROSCA SOBERBA, CABECA CHATA,	Material	UN	1,8750000	0,84	1,57
				MO sem	7,99	LS =>	0,00 MO com LS =>	7,99
				Valor do	3,27		Valor com BDI =>	20,56

	Código	Banco	Descrição	Tipo	Und	Quant.	Valor Unit	Total
Composição	104658	SINAPI	PISO PODOTÁTIL DE ALERTA OU DIRECIONAL, DE CONCRETO, ASSENTADO SOBRE ARGAMASSA. AF_03/2024	Acessibilidade	m²	1,0000000	156,15	156,15
Composição	88309	SINAPI	PEDREIRO COM ENCARGOS COMPLEMENTARES	Livro SINAPI: Cálculos e	H	0,6390000	31,21	19,94
Composição	88316	SINAPI	SERVENTE COM ENCARGOS COMPLEMENTARES	Livro SINAPI: Cálculos e	H	1,2790000	22,64	28,95
Insumo	00034357	SINAPI	REJUNTE CIMENTÍCIO, QUALQUER COR	Material	KG	0,2400000	4,11	0,98
Insumo	00034353	SINAPI	ARGAMASSA COLANTE AC II	Material	KG	8,6200000	1,30	11,20
Insumo	00036178	SINAPI	PISO TATIL / PODOTATIL, LADRILHO HIDRÁULICO/CONCRETO, *40 X 40* CM, E=2,5* CM, PADRÃO TATIL ALERTA OU DIRECIONAL,	Material	UN	6,4375000	14,77	95,08
				MO sem	36,38	LS =>	0,00 MO com LS =>	36,38
				Valor do	29,54		Valor com BDI =>	185,69

	Código	Banco	Descrição	Tipo	Und	Quant.	Valor Unit	Total
Composição	103946	SINAPI	PLANTIO DE GRAMA ESMERALDA OU SÃO CARLOS OU CURITIBANA, EM PLACAS. AF_07/2024	Paisagismo - Plantio	m²	1,0000000	16,11	16,11
Composição	88316	SINAPI	SERVENTE COM ENCARGOS COMPLEMENTARES	Livro SINAPI: Cálculos e	H	0,1386000	22,64	3,13
Composição	88441	SINAPI	JARDINEIRO COM ENCARGOS COMPLEMENTARES	Livro SINAPI: Cálculos e	H	0,0277000	26,47	0,73
Insumo	00003322	SINAPI	GRAMA ESMERALDA OU SÃO CARLOS OU CURITIBANA, EM PLACAS, SEM PLANTIO	Material	m²	1,0000000	12,25	12,25
				MO sem	2,78	LS =>	0,00 MO com LS =>	2,78
				Valor do	3,04		Valor com BDI =>	19,15

	Código	Banco	Descrição	Tipo	Und	Quant.	Valor Unit	Total
Composição	CPU2673	Próprio	LETRA EM AÇO INOX ESCOVADO/POIDO 20 X 20CM - INSTALADO	SEDI - SERVIÇOS	UN	1,0000000	101,44	101,44
Composição	88309	SINAPI	PEDREIRO COM ENCARGOS COMPLEMENTARES	Livro SINAPI: Cálculos e	H	0,2500000	31,21	7,80
Insumo	4876	ORSE	Letras aço inox 20 x 20cm	Material	UN	1,0000000	93,64	93,64
				MO sem	6,15	LS =>	0,00 MO com LS =>	6,15
				Valor do	19,19		Valor com BDI =>	120,63

Observação

Composição de Referência: ORSE 12043. A composição foi ajustada para utilizar os insumos e a mão de obra conforme a base SINAPI, garantindo maior aderência aos parâmetros de mercado e normativas vigentes. Apenas os insumos que não possuem correspondência na base SINAPI foram

	Código	Banco	Descrição	Tipo	Und	Quant.	Valor Unit	Total
Composição	CPU2675	Próprio	LIMPEZA/REMOÇÃO DE TINTAS EM PISOS E REVESTIMENTOS	SEDI - SERVIÇOS	m²	1,0000000	14,02	14,02
Composição	88316	SINAPI	SERVENTE COM ENCARGOS COMPLEMENTARES	Livro SINAPI: Cálculos e	H	0,4000000	22,64	9,05
Insumo	00005318	SINAPI	DILUENTE AGUARRAS	Material	L	0,1400000	27,64	3,86
Insumo	00000013	SINAPI	ESTOPA	Material	KG	0,0500000	22,39	1,11
				MO sem	6,46	LS =>	0,00 MO com LS =>	6,46
				Valor do	2,65		Valor com BDI =>	16,67

Observação

Composição de Referência: ORSE 2451. A composição foi ajustada para utilizar os insumos e a mão de obra conforme a base SINAPI, garantindo maior aderência aos parâmetros de mercado e normativas vigentes. Apenas os insumos que não possuem correspondência na base SINAPI foram

Composições Auxiliares								
	Código	Banco	Descrição	Tipo	Und	Quant.	Valor Unit	Total
Composição	88238	SINAPI	AJUDANTE DE ARMADOR COM ENCARGOS COMPLEMENTARES	Livro SINAPI: Cálculos e	H	1,0000000	25,02	25,02
Composição	95308	SINAPI	CURSO DE CAPACITAÇÃO PARA AJUDANTE DE ARMADOR (ENCARGOS COMPLEMENTARES) - HORISTA	Livro SINAPI: Cálculos e	H	1,0000000	0,21	0,21
Insumo	00043465	SINAPI	FERRAMENTAS - FAMÍLIA PEDREIRO - HORISTA (ENCARGOS COMPLEMENTARES - COLETADO CAIXA)	Material	H	1,0000000	0,78	0,78
Insumo	00037372	SINAPI	EXAMES - HORISTA (COLETADO CAIXA - ENCARGOS COMPLEMENTARES)	Material	H	1,0000000	1,43	1,43
Insumo	00037373	SINAPI	SEGURO - HORISTA (COLETADO CAIXA - ENCARGOS COMPLEMENTARES)	Material	H	1,0000000	0,08	0,08
Insumo	00037371	SINAPI	TRANSPORTE - HORISTA (COLETADO CAIXA - ENCARGOS COMPLEMENTARES)	Material	H	1,0000000	0,86	0,86
Insumo	00006114	SINAPI	AJUDANTE DE ARMADOR (HORISTA)	Mão de Obra	H	1,0000000	18,23	18,23
Insumo	00037370	SINAPI	ALIMENTAÇÃO - HORISTA (COLETADO CAIXA - ENCARGOS COMPLEMENTARES)	Material	H	1,0000000	2,12	2,12
Insumo	00043469	SINAPI	EPI - FAMÍLIA PEDREIRO - HORISTA (ENCARGOS COMPLEMENTARES - COLETADO CAIXA)	Material	H	1,0000000	1,31	1,31
				MO sem	18,44	LS =>	0,00 MO com LS =>	18,44
				Valor do	4,73		Valor com BDI =>	29,75

	Código	Banco	Descrição	Tipo	Und	Quant.	Valor Unit	Total
Composição	88239	SINAPI	AJUDANTE DE CARPINTeiro COM ENCARGOS COMPLEMENTARES	Livro SINAPI: Cálculos e	H	1,0000000	24,85	24,85
Composição	95309	SINAPI	CURSO DE CAPACITAÇÃO PARA AJUDANTE DE CARPINTeiro (ENCARGOS COMPLEMENTARES) - HORISTA	Livro SINAPI: Cálculos e	H	1,0000000	0,26	0,26
Insumo	00043459	SINAPI	FERRAMENTAS - FAMÍLIA CARPINTeiro DE FORMAS - HORISTA (ENCARGOS COMPLEMENTARES - COLETADO CAIXA)	Material	H	1,0000000	0,44	0,44
Insumo	00037373	SINAPI	SEGURO - HORISTA (COLETADO CAIXA - ENCARGOS COMPLEMENTARES)	Material	H	1,0000000	0,08	0,08
Insumo	00037370	SINAPI	ALIMENTAÇÃO - HORISTA (COLETADO CAIXA - ENCARGOS COMPLEMENTARES)	Material	H	1,0000000	2,12	2,12
Insumo	00043483	SINAPI	EPI - FAMÍLIA CARPINTeiro DE FORMAS - HORISTA (ENCARGOS COMPLEMENTARES - COLETADO CAIXA)	Material	H	1,0000000	1,43	1,43
Insumo	00037372	SINAPI	EXAMES - HORISTA (COLETADO CAIXA - ENCARGOS COMPLEMENTARES)	Material	H	1,0000000	1,43	1,43
Insumo	00037371	SINAPI	TRANSPORTE - HORISTA (COLETADO CAIXA - ENCARGOS COMPLEMENTARES)	Material	H	1,0000000	0,86	0,86
Insumo	00006117	SINAPI	CARPINTeiro AUXILIAR (HORISTA)	Mão de Obra	H	1,0000000	18,23	18,23
				MO sem	18,49	LS =>	0,00 MO com LS =>	18,49
				Valor do	4,70		Valor com BDI =>	29,55

	Código	Banco	Descrição	Tipo	Und	Quant.	Valor Unit	Total
Composição	88240	SINAPI	AJUDANTE DE ESTRUTURA METÁLICA COM ENCARGOS COMPLEMENTARES	Livro SINAPI: Cálculos e	H	1,0000000	23,83	23,83
Composição	95310	SINAPI	CURSO DE CAPACITAÇÃO PARA AJUDANTE DE ESTRUTURA METÁLICA (ENCARGOS COMPLEMENTARES) - HORISTA	Livro SINAPI: Cálculos e	H	1,0000000	0,21	0,21
Insumo	00037370	SINAPI	ALIMENTAÇÃO - HORISTA (COLETADO CAIXA - ENCARGOS COMPLEMENTARES)	Material	H	1,0000000	2,12	2,12
Insumo	00037373	SINAPI	SEGURO - HORISTA (COLETADO CAIXA - ENCARGOS COMPLEMENTARES)	Material	H	1,0000000	0,08	0,08
Insumo	00043464	SINAPI	FERRAMENTAS - FAMÍLIA OPERADOR ESCAVADEIRA - HORISTA (ENCARGOS COMPLEMENTARES - COLETADO CAIXA)	Material	H	1,0000000	0,01	0,01
Insumo	00044499	SINAPI	AJUDANTE DE ESTRUTURAS METÁLICAS (HORISTA)	Mão de Obra	H	1,0000000	18,23	18,23
Insumo	00043488	SINAPI	EPI - FAMÍLIA OPERADOR ESCAVADEIRA - HORISTA (ENCARGOS COMPLEMENTARES - COLETADO CAIXA)	Material	H	1,0000000	0,89	0,89
Insumo	00037372	SINAPI	EXAMES - HORISTA (COLETADO CAIXA - ENCARGOS COMPLEMENTARES)	Material	H	1,0000000	1,43	1,43
Insumo	00037371	SINAPI	TRANSPORTE - HORISTA (COLETADO CAIXA - ENCARGOS COMPLEMENTARES)	Material	H	1,0000000	0,86	0,86
				MO sem	18,44	LS =>	0,00 MO com LS =>	18,44
				Valor do	4,50		Valor com BDI =>	28,33

	Código	Banco	Descrição	Tipo	Und	Quant.	Valor Unit	Total
Composição	88243	SINAPI	AJUDANTE ESPECIALIZADO COM ENCARGOS COMPLEMENTARES	Livro SINAPI: Cálculos e	H	1,0000000	26,45	26,45
Composição	95313	SINAPI	CURSO DE CAPACITAÇÃO PARA AJUDANTE ESPECIALIZADO (ENCARGOS COMPLEMENTARES) - HORISTA	Livro SINAPI: Cálculos e	H	1,0000000	0,22	0,22
Insumo	00043467	SINAPI	FERRAMENTAS - FAMÍLIA SERVENTE - HORISTA (ENCARGOS COMPLEMENTARES - COLETADO CAIXA)	Material	H	1,0000000	0,61	0,61
Insumo	00037371	SINAPI	TRANSPORTE - HORISTA (COLETADO CAIXA - ENCARGOS COMPLEMENTARES)	Material	H	1,0000000	0,86	0,86
Insumo	00000242	SINAPI	AJUDANTE ESPECIALIZADO (HORISTA)	Mão de Obra	H	1,0000000	19,74	19,74
Insumo	00037370	SINAPI	ALIMENTAÇÃO - HORISTA (COLETADO CAIXA - ENCARGOS COMPLEMENTARES)	Material	H	1,0000000	2,12	2,12
Insumo	00037373	SINAPI	SEGURO - HORISTA (COLETADO CAIXA - ENCARGOS COMPLEMENTARES)	Material	H	1,0000000	0,08	0,08
Insumo	00043491	SINAPI	EPI - FAMÍLIA SERVENTE - HORISTA (ENCARGOS COMPLEMENTARES - COLETADO CAIXA)	Material	H	1,0000000	1,39	1,39
Insumo	00037372	SINAPI	EXAMES - HORISTA (COLETADO CAIXA - ENCARGOS COMPLEMENTARES)	Material	H	1,0000000	1,43	1,43
				MO sem	19,96	LS =>	0,00 MO com LS =>	19,96
				Valor do	5,00		Valor com BDI =>	31,45

	Código	Banco	Descrição	Tipo	Und	Quant.	Valor Unit	Total
Composição	100659	SINAPI	ALIZAR DE 5X1,5CM PARA PORTA FIXADO COM PREGOS, PADRÃO MÉDIO - FORNECIMENTO E INSTALAÇÃO. AF_12/2019	Esquadrias - Portas	M	1,0000000	12,35	12,35
Composição	88316	SINAPI	SERVENTE COM ENCARGOS COMPLEMENTARES	Livro SINAPI: Cálculos e	H	0,0340000	22,64	0,78
Composição	88261	SINAPI	CARPINTeiro DE ESQUADRIAS COM ENCARGOS COMPLEMENTARES	Livro SINAPI: Cálculos e	H	0,0680000	34,73	2,36
Insumo	00020017	SINAPI	GUARNICAO / ALIZAR / VISTA LISA EM MADEIRA MACICA, PARA PORTA, E = *1* CM, L = *5* CM, CEDRINHO / ANGELIM	Material	M	1,1630000	7,85	9,12

COMPOSIÇÕES ANALÍTICAS DE PREÇOS UNITÁRIOS

Obra: Unidade Básica de Saúde Porte 1 - Área Construída: 389,78m²
Data: 02/03/2026
Bancos: SINAPI (07/2025) - CPOs/CDHU (06/2025) - SBC (08/2025) - ORSE (06/2025) - IOPEs (05/2025) - EMOP (07/2025) - SIURB (01/2025)
BDI: 23,54%
Revisão: 0,00
Local: Rua Pedro Gonçalves de Lima, nº171, Bairro Bela Vista, Presidente Olegário-MG

Item	Código	Banco	Descrição	Und	Und	Quant.			Total
Insumo	00039026	SINAPI	PREGO DE AÇO POLIDO SEM CABECA 15 X 15 (1 1/4 X 13)	Material		KG	0,00600000	19,75	0,11
				MO sem	2,46	LS =>	0,00	MO com LS =>	2,46
				Valor do	2,33			Valor com BDI =>	14,68
Composição	101159	SINAPI	ALVENARIA DE VEDAÇÃO DE BLOCOS CERÂMICOS MACIÇOS DE 5X10X20CM (ESPESSURA 10CM) E ARGAMASSA DE	Tipo	Und	Quant.	Valor Unit	Total	
Composição	88316	SINAPI	SERVENTE COM ENCARGOS COMPLEMENTARES	Argamassas	m³	1,00000000	140,39	140,39	
Composição	88339	SINAPI	PEDEIREIRO COM ENCARGOS COMPLEMENTARES	Livro SINAPI: Cálculos e	H	0,97000000	22,64	21,96	
Composição	87292	SINAPI	ARGAMASSA TRAÇO 1:2:8 (EM VOLUME DE CIMENTO, CAL E AREIA MÉDIA ÚMIDA) PARA EMBOÇO/MASSA	Livro SINAPI: Cálculos e	H	1,33000000	31,21	60,51	
Insumo	00007258	SINAPI	TIJULO CERÂMICO MACIÇO COMUM DE 15 X 10 X 20° CM (L X A X C)	Argamassas	m³	0,02800000	677,86	18,98	
				Material	UN	73,49000000	0,53	38,94	
				MO sem	66,17	LS =>	0,00	MO com LS =>	66,17
				Valor do	26,56			Valor com BDI =>	166,95
Composição	87393	SINAPI	ARGAMASSA INDUSTRIALIZADA PARA CHAPISCO ROLADO, PREPARO COM MISTURADOR DE EIXO HORIZONTAL DE 300 KG.	Tipo	Und	Quant.	Valor Unit	Total	
Composição	88392	SINAPI	MISTURADOR DE ARGAMASSA, EIXO HORIZONTAL, CAPACIDADE DE MISTURA 300 KG, MOTOR ELÉTRICO POTÊNCIA 5 CV - CHI	Argamassas	m³	1,00000000	4.696,85	4.696,85	
Composição	88377	SINAPI	OPERADOR DE BETONEIRA ESTACIONÁRIA/MISTURADOR COM ENCARGOS COMPLEMENTARES	Custos Horários Produtivo	CHI	3,62000000	1,26	4,63	
Composição	88386	SINAPI	MISTURADOR DE ARGAMASSA, EIXO HORIZONTAL, CAPACIDADE DE MISTURA 300 KG, MOTOR ELÉTRICO POTÊNCIA 5 CV - CHP	Livro SINAPI: Cálculos e	H	4,72000000	27,31	128,90	
Insumo	00037552	SINAPI	ARGAMASSA INDUSTRIALIZADA PARA CHAPISCO ROLADO	Custos Horários Produtivo	CHP	1,10000000	5,91	6,50	
				Material	KG	1.981,23000000	2,30	4.556,82	
				MO sem	103,46	LS =>	0,00	MO com LS =>	103,46
				Valor do	888,64			Valor com BDI =>	5.585,49
Composição	87292	SINAPI	ARGAMASSA TRAÇO 1:1:6 (EM VOLUME DE CIMENTO, CAL E AREIA MÉDIA ÚMIDA) PARA EMBOÇO/MASSA	Tipo	Und	Quant.	Valor Unit	Total	
Composição	88316	SINAPI	SERVENTE COM ENCARGOS COMPLEMENTARES	Argamassas	m³	1,00000000	785,51	785,51	
Insumo	00001379	SINAPI	CIMENTO PORTLAND COMPOSTO CP II-32	Livro SINAPI: Cálculos e	H	11,23000000	22,64	254,24	
Insumo	00000370	SINAPI	AREIA MÉDIA - POSTO JAZIDA/FORNECEDOR (RETIRADO NA JAZIDA, SEM TRANSPORTE)	Material	KG	261,89000000	0,76	199,03	
Insumo	00001106	SINAPI	CAL HIDRATADA CH-I PARA ARGAMASSAS	Material	m³	1,16000000	165,00	191,40	
				Material	KG	116,40000000	1,21	140,84	
				MO sem	181,36	LS =>	0,00	MO com LS =>	181,36
				Valor do	148,61			Valor com BDI =>	934,12
Composição	87292	SINAPI	ARGAMASSA TRAÇO 1:2:8 (EM VOLUME DE CIMENTO, CAL E AREIA MÉDIA ÚMIDA) PARA EMBOÇO/MASSA	Tipo	Und	Quant.	Valor Unit	Total	
Composição	88831	SINAPI	BETONEIRA CAPACIDADE NOMINAL DE 400 L, CAPACIDADE DE MISTURA 280 L, MOTOR ELÉTRICO TRIFÁSICO POTÊNCIA DE 2	Argamassas	m³	3,45000000	0,48	1,65	
Composição	88830	SINAPI	BETONEIRA CAPACIDADE NOMINAL DE 400 L, CAPACIDADE DE MISTURA 280 L, MOTOR ELÉTRICO TRIFÁSICO POTÊNCIA DE 2	Custos Horários Produtivo	CHI	1,05000000	2,30	2,41	
Composição	88377	SINAPI	OPERADOR DE BETONEIRA ESTACIONÁRIA/MISTURADOR COM ENCARGOS COMPLEMENTARES	Custos Horários Produtivo	CHP	4,50000000	27,31	122,89	
Insumo	00000370	SINAPI	AREIA MÉDIA - POSTO JAZIDA/FORNECEDOR (RETIRADO NA JAZIDA, SEM TRANSPORTE)	Livro SINAPI: Cálculos e	H	0,79000000	165,00	191,40	
Insumo	00001379	SINAPI	CIMENTO PORTLAND COMPOSTO CP II-32	Material	KG	195,86000000	0,76	148,85	
Insumo	00001106	SINAPI	CAL HIDRATADA CH-I PARA ARGAMASSAS	Material	KG	174,10000000	1,21	210,66	
				MO sem	96,64	LS =>	0,00	MO com LS =>	96,64
				Valor do	128,25			Valor com BDI =>	806,11
Composição	87294	SINAPI	ARGAMASSA TRAÇO 1:2:9 (EM VOLUME DE CIMENTO, CAL E AREIA MÉDIA ÚMIDA) PARA EMBOÇO/MASSA	Tipo	Und	Quant.	Valor Unit	Total	
Composição	88377	SINAPI	OPERADOR DE BETONEIRA ESTACIONÁRIA/MISTURADOR COM ENCARGOS COMPLEMENTARES	Argamassas	m³	1,00000000	648,34	648,34	
Composição	89225	SINAPI	BETONEIRA CAPACIDADE NOMINAL DE 600 L, CAPACIDADE DE MISTURA 360 L, MOTOR ELÉTRICO TRIFÁSICO POTÊNCIA DE 4	Livro SINAPI: Cálculos e	H	3,65000000	27,31	99,68	
Composição	89226	SINAPI	BETONEIRA CAPACIDADE NOMINAL DE 600 L, CAPACIDADE DE MISTURA 360 L, MOTOR ELÉTRICO TRIFÁSICO POTÊNCIA DE 4	Custos Horários Produtivo	CHI	0,85000000	6,49	5,51	
Composição	88316	SINAPI	SERVENTE COM ENCARGOS COMPLEMENTARES	Custos Horários Produtivo	CHP	2,80000000	1,95	5,46	
Insumo	00001106	SINAPI	CAL HIDRATADA CH-I PARA ARGAMASSAS	Livro SINAPI: Cálculos e	H	0,79000000	165,00	191,40	
Insumo	00001379	SINAPI	CIMENTO PORTLAND COMPOSTO CP II-32	Material	KG	157,44000000	1,21	190,50	
Insumo	00000370	SINAPI	AREIA MÉDIA - POSTO JAZIDA/FORNECEDOR (RETIRADO NA JAZIDA, SEM TRANSPORTE)	Material	KG	177,12000000	0,76	134,61	
				Material	m³	1,18000000	165,00	194,70	
				MO sem	92,75	LS =>	0,00	MO com LS =>	92,75
				Valor do	122,66			Valor com BDI =>	771,00
Composição	87337	SINAPI	ARGAMASSA TRAÇO 1:3 (EM VOLUME DE CIMENTO E AREIA GROSSA ÚMIDA) PARA CHAPISCO CONVENCIONAL, PREPARO	Tipo	Und	Quant.	Valor Unit	Total	
Composição	88316	SINAPI	SERVENTE COM ENCARGOS COMPLEMENTARES	Argamassas	m³	1,00000000	727,80	727,80	
Insumo	00000367	SINAPI	AREIA GROSSA - POSTO JAZIDA/FORNECEDOR (RETIRADO NA JAZIDA, SEM TRANSPORTE)	Livro SINAPI: Cálculos e	H	11,02000000	22,64	249,49	
Insumo	00001379	SINAPI	CIMENTO PORTLAND COMPOSTO CP II-32	Material	KG	0,94000000	167,15	157,12	
				Material	KG	422,63000000	0,76	321,19	
				MO sem	177,97	LS =>	0,00	MO com LS =>	177,97
				Valor do	137,69			Valor com BDI =>	865,49
Composição	87313	SINAPI	ARGAMASSA TRAÇO 1:3 (EM VOLUME DE CIMENTO E AREIA GROSSA ÚMIDA) PARA CHAPISCO CONVENCIONAL, PREPARO	Tipo	Und	Quant.	Valor Unit	Total	
Composição	88377	SINAPI	OPERADOR DE BETONEIRA ESTACIONÁRIA/MISTURADOR COM ENCARGOS COMPLEMENTARES	Argamassas	m³	1,00000000	604,79	604,79	
Composição	88830	SINAPI	BETONEIRA CAPACIDADE NOMINAL DE 400 L, CAPACIDADE DE MISTURA 280 L, MOTOR ELÉTRICO TRIFÁSICO POTÊNCIA DE 2	Livro SINAPI: Cálculos e	H	4,32000000	27,31	117,97	
Composição	88831	SINAPI	BETONEIRA CAPACIDADE NOMINAL DE 400 L, CAPACIDADE DE MISTURA 280 L, MOTOR ELÉTRICO TRIFÁSICO POTÊNCIA DE 2	Custos Horários Produtivo	CHI	1,01000000	2,30	2,32	
Insumo	00001379	SINAPI	CIMENTO PORTLAND COMPOSTO CP II-32	Custos Horários Produtivo	CHP	3,31000000	0,48	1,58	
Insumo	00000367	SINAPI	AREIA GROSSA - POSTO JAZIDA/FORNECEDOR (RETIRADO NA JAZIDA, SEM TRANSPORTE)	Material	KG	426,49000000	0,76	324,13	
				Material	m³	0,95000000	167,15	158,79	
				MO sem	94,69	LS =>	0,00	MO com LS =>	94,69
				Valor do	114,42			Valor com BDI =>	719,21
Composição	100475	SINAPI	ARGAMASSA TRAÇO 1:3 (EM VOLUME DE CIMENTO E AREIA MÉDIA ÚMIDA) COM ADIÇÃO DE IMPERMEABILIZANTE, PREPARO	Tipo	Und	Quant.	Valor Unit	Total	
Composição	88830	SINAPI	BETONEIRA CAPACIDADE NOMINAL DE 400 L, CAPACIDADE DE MISTURA 280 L, MOTOR ELÉTRICO TRIFÁSICO POTÊNCIA DE 2	Argamassas	m³	1,00000000	775,15	775,15	
Composição	88377	SINAPI	OPERADOR DE BETONEIRA ESTACIONÁRIA/MISTURADOR COM ENCARGOS COMPLEMENTARES	Custos Horários Produtivo	CHI	0,87000000	2,30	2,00	
Composição	88831	SINAPI	BETONEIRA CAPACIDADE NOMINAL DE 400 L, CAPACIDADE DE MISTURA 280 L, MOTOR ELÉTRICO TRIFÁSICO POTÊNCIA DE 2	Livro SINAPI: Cálculos e	H	3,75000000	27,31	102,41	
Insumo	00000123	SINAPI	ADITIVO IMPERMEABILIZANTE DE PEGUA NORMAL PARA ARGAMASSAS E CONCRETOS SEM ARMACAO, LIQUIDO E ISENTO DE	Custos Horários Produtivo	CHI	2,88000000	0,48	1,38	
Insumo	00001379	SINAPI	CIMENTO PORTLAND COMPOSTO CP II-32	Material	L	19,44000000	6,42	124,80	
Insumo	00000370	SINAPI	AREIA MÉDIA - POSTO JAZIDA/FORNECEDOR (RETIRADO NA JAZIDA, SEM TRANSPORTE)	Material	KG	486,00000000	0,76	369,36	
				Material	m³	1,08000000	165,00	178,20	
				MO sem	82,20	LS =>	0,00	MO com LS =>	82,20
				Valor do	147,22			Valor com BDI =>	925,37
Composição	88629	SINAPI	ARGAMASSA TRAÇO 1:3 (EM VOLUME DE CIMENTO E AREIA MÉDIA ÚMIDA), PREPARO MANUAL. AF. 08/2019	Tipo	Und	Quant.	Valor Unit	Total	
Composição	88316	SINAPI	SERVENTE COM ENCARGOS COMPLEMENTARES	Argamassas	m³	1,00000000	737,61	737,61	
Insumo	00000370	SINAPI	AREIA MÉDIA - POSTO JAZIDA/FORNECEDOR (RETIRADO NA JAZIDA, SEM TRANSPORTE)	Livro SINAPI: Cálculos e	H	8,57000000	22,64	194,02	
Insumo	00001379	SINAPI	CIMENTO PORTLAND COMPOSTO CP II-32	Material	m³	1,07000000	165,00	176,55	
				Material	KG	482,96000000	0,76	367,04	
				MO sem	138,40	LS =>	0,00	MO com LS =>	138,40
				Valor do	139,55			Valor com BDI =>	877,16
Composição	88628	SINAPI	ARGAMASSA TRAÇO 1:3 (EM VOLUME DE CIMENTO E AREIA MÉDIA ÚMIDA), PREPARO MECÂNICO COM BETONEIRA 400 L	Tipo	Und	Quant.	Valor Unit	Total	
Composição	88377	SINAPI	OPERADOR DE BETONEIRA ESTACIONÁRIA/MISTURADOR COM ENCARGOS COMPLEMENTARES	Argamassas	m³	1,00000000	640,65	640,65	
Composição	88830	SINAPI	BETONEIRA CAPACIDADE NOMINAL DE 400 L, CAPACIDADE DE MISTURA 280 L, MOTOR ELÉTRICO TRIFÁSICO POTÊNCIA DE 2	Livro SINAPI: Cálculos e	H	3,42000000	27,31	93,40	
Composição	88831	SINAPI	BETONEIRA CAPACIDADE NOMINAL DE 400 L, CAPACIDADE DE MISTURA 280 L, MOTOR ELÉTRICO TRIFÁSICO POTÊNCIA DE 2	Custos Horários Produtivo	CHI	0,80000000	2,30	1,84	
Insumo	00000370	SINAPI	AREIA MÉDIA - POSTO JAZIDA/FORNECEDOR (RETIRADO NA JAZIDA, SEM TRANSPORTE)	Custos Horários Produtivo	CHP	2,82000000	0,48	1,25	
Insumo	00001379	SINAPI	CIMENTO PORTLAND COMPOSTO CP II-32	Material	m³	1,07000000	165,00	176,55	
Insumo	00000367	SINAPI	AREIA GROSSA - POSTO JAZIDA/FORNECEDOR (RETIRADO NA JAZIDA, SEM TRANSPORTE)	Material	KG	483,70000000	0,76	367,61	
				MO sem	74,96	LS =>	0,00	MO com LS =>	74,96
				Valor do	121,21			Valor com BDI =>	761,86
Composição	87316	SINAPI	ARGAMASSA TRAÇO 1:4 (EM VOLUME DE CIMENTO E AREIA GROSSA ÚMIDA) PARA CHAPISCO CONVENCIONAL, PREPARO	Tipo	Und	Quant.	Valor Unit	Total	
Composição	88831	SINAPI	BETONEIRA CAPACIDADE NOMINAL DE 400 L, CAPACIDADE DE MISTURA 280 L, MOTOR ELÉTRICO TRIFÁSICO POTÊNCIA DE 2	Argamassas	m³	1,00000000	562,45	562,45	
Composição	88377	SINAPI	OPERADOR DE BETONEIRA ESTACIONÁRIA/MISTURADOR COM ENCARGOS COMPLEMENTARES	Custos Horários Produtivo	CHI	3,56000000	0,48	1,70	
Composição	88830	SINAPI	BETONEIRA CAPACIDADE NOMINAL DE 400 L, CAPACIDADE DE MISTURA 280 L, MOTOR ELÉTRICO TRIFÁSICO POTÊNCIA DE 2	Livro SINAPI: Cálculos e	H	4,84000000	27,31	126,71	
Composição	88831	SINAPI	BETONEIRA CAPACIDADE NOMINAL DE 400 L, CAPACIDADE DE MISTURA 280 L, MOTOR ELÉTRICO TRIFÁSICO POTÊNCIA DE 2	Custos Horários Produtivo	CHI	1,08000000	2,30	2,48	
Insumo	00001379	SINAPI	CIMENTO PORTLAND COMPOSTO CP II-32	Material	KG	343,52000000	0,76	261,07	
Insumo	00000367	SINAPI	AREIA GROSSA - POSTO JAZIDA/FORNECEDOR (RETIRADO NA JAZIDA, SEM TRANSPORTE)	Material	m³	1,02000000	167,15	170,49	
				MO sem	101,70	LS =>	0,00	MO com LS =>	101,70
				Valor do	106,41			Valor com BDI =>	668,86
Composição	100490	SINAPI	ARGAMASSA TRAÇO 1:4 (EM VOLUME DE CIMENTO E AREIA MÉDIA ÚMIDA), PREPARO MECÂNICO COM BETONEIRA 600 L	Tipo	Und	Quant.	Valor Unit	Total	
Composição	860226	SINAPI	BETONEIRA CAPACIDADE NOMINAL DE 600 L, CAPACIDADE DE MISTURA 360 L, MOTOR ELÉTRICO TRIFÁSICO POTÊNCIA DE 4	Argamassas	m³	1,00000000	573,73	573,73	
Composição	88377	SINAPI	OPERADOR DE BETONEIRA ESTACIONÁRIA/MISTURADOR COM ENCARGOS COMPLEMENTARES	Custos Horários Produtivo	CHI	1,76000000	1,95	3,43	
Composição	88316	SINAPI	SERVENTE COM ENCARGOS COMPLEMENTARES	Livro SINAPI: Cálculos e	H	2,30000000	27,31	62,81	
Composição	89225	SINAPI	BETONEIRA CAPACIDADE NOMINAL DE 600 L, CAPACIDADE DE MISTURA 360 L, MOTOR ELÉTRICO TRIFÁSICO POTÊNCIA DE 4	Livro SINAPI: Cálculos e	H	0,71000000	22,64	16,07	
Insumo	00000370	SINAPI	AREIA MÉDIA - POSTO JAZIDA/FORNECEDOR (RETIRADO NA JAZIDA, SEM TRANSPORTE)	Custos Horários Produtivo	CHP	0,54000000	6,49	3,50	
Insumo	00001379	SINAPI	CIMENTO PORTLAND COMPOSTO CP II-32	Material	m³	1,16000000	165,00	191,40	
Insumo	00000367	SINAPI	AREIA GROSSA - POSTO JAZIDA/FORNECEDOR (RETIRADO NA JAZIDA, SEM TRANSPORTE)	Material	KG	390,16000000	0,76	296,52	
				MO sem	61,87	LS =>	0,00	MO com LS =>	61,87
				Valor do	108,54			Valor com BDI =>	682,27

Obra: Unidade Básica de Saúde Porte 1 - Área Construída: 389,78m²
Data: 02/03/2026
Bancos: SINAPI (07/2025) - CPOs/CDHU (06/2025) - SBC (08/2025) - ORSE (06/2025) - IOPES (05/2025) - EMOP (07/2025) - SIURB (01/2025)
BDI: 23,54%
Revisão: 0,00
Local: Rua Pedro Gonçalves de Lima, nº171, Bairro Bela Vista, Presidente Olegário-MG

Item	Código	Banco	Descrição	Und	Und	Quant.			Total
	Código	Banco	Descrição	Tipo	Und	Quant.	Valor Unit		Total
Composição	88245	SINAPI	ARMADOR COM ENCARGOS COMPLEMENTARES	Livro SINAPI: Cálculos e	H	1,0000000	30,97		30,97
Composição	95314	SINAPI	CURSO DE CAPACITAÇÃO PARA ARMADOR (ENCARGOS COMPLEMENTARES) - HORISTA	Livro SINAPI: Cálculos e	H	1,0000000	0,27		0,27
Insumo	00037371	SINAPI	TRANSPORTE - HORISTA (COLETADO CAIXA - ENCARGOS COMPLEMENTARES)	Material	H	1,0000000	0,86		0,86
Insumo	00043465	SINAPI	FERRAMENTAS - FAMILIA PEDREIRO - HORISTA (ENCARGOS COMPLEMENTARES - COLETADO CAIXA)	Material	H	1,0000000	0,78		0,78
Insumo	00037373	SINAPI	SEGURO - HORISTA (COLETADO CAIXA - ENCARGOS COMPLEMENTARES)	Material	H	1,0000000	0,08		0,08
Insumo	00043489	SINAPI	EPI - FAMILIA PEDREIRO - HORISTA (ENCARGOS COMPLEMENTARES - COLETADO CAIXA)	Material	H	1,0000000	1,31		1,31
Insumo	00037370	SINAPI	ALIMENTACAO - HORISTA (COLETADO CAIXA - ENCARGOS COMPLEMENTARES)	Material	H	1,0000000	2,12		2,12
Insumo	00000378	SINAPI	ARMADOR (HORISTA)	Mão de Obra	H	1,0000000	24,12		24,12
Insumo	00037372	SINAPI	EXAMES - HORISTA (COLETADO CAIXA - ENCARGOS COMPLEMENTARES)	Material	H	1,0000000	1,43		1,43
				MO sem	24,39	LS =>	0,00	MO com LS =>	24,39
				Valor do	5,85			Valor com BDI =>	36,82
	Código	Banco	Descrição	Tipo	Und	Quant.	Valor Unit		Total
Composição	89998	SINAPI	ARMAÇÃO DE CINTA DE ALVENARIA ESTRUTURAL: DIÂMETRO DE 10,0 MM. AF_09/2021	Graute e Armação	KG	1,0000000	10,18		10,18
Composição	88245	SINAPI	ARMADOR COM ENCARGOS COMPLEMENTARES	Livro SINAPI: Cálculos e	H	0,0488000	30,97		1,51
Composição	88238	SINAPI	AJUDANTE DE ARMADOR COM ENCARGOS COMPLEMENTARES	Livro SINAPI: Cálculos e	H	0,0325000	25,02		0,81
Insumo	00000034	SINAPI	ACO CA-50, 10,0 MM, VERGALHAO	Material	KG	1,0000000	7,86		7,86
				MO sem	1,78	LS =>	0,00	MO com LS =>	1,78
				Valor do	1,92			Valor com BDI =>	12,10
	Código	Banco	Descrição	Tipo	Und	Quant.	Valor Unit		Total
Composição	92767	SINAPI	ARMAÇÃO DE LAJE DE ESTRUTURA CONVENCIONAL DE CONCRETO ARMADO UTILIZANDO AÇO CA-60 DE 4,2 MM - MONTAGEM.	Armação para Estruturas	KG	1,0000000	16,01		16,01
Composição	92769	SINAPI	CORTE E DOBRA DE AÇO CA-60, DIÂMETRO DE 4,2 MM. AF_09/2022	Armação para Estruturas	KG	1,0000000	11,22		11,22
Composição	88238	SINAPI	AJUDANTE DE ARMADOR COM ENCARGOS COMPLEMENTARES	Livro SINAPI: Cálculos e	H	0,0172000	25,02		0,43
Composição	88245	SINAPI	ARMADOR COM ENCARGOS COMPLEMENTARES	Livro SINAPI: Cálculos e	H	0,1055000	30,97		3,26
Insumo	00039017	SINAPI	ESPACADOR / DISTANCIADOR CIRCULAR COM ENTRADA LATERAL, EM PLASTICO, PARA VERGALHAO *4,2 A 12,5" MM,	Material	UN	2,8160000	0,21		0,59
Insumo	00041312	SINAPI	ARAME RECOZIDO 16 BWG, D = 1,65 MM (0,016 KG/M) OU 18 BWG, D = 1,25 MM (0,01 KG/M)	Material	KG	0,0250000	20,50		0,51
				MO sem	5,43	LS =>	0,00	MO com LS =>	5,43
				Valor do	3,02			Valor com BDI =>	19,03
	Código	Banco	Descrição	Tipo	Und	Quant.	Valor Unit		Total
Composição	88246	SINAPI	ASSENTADOR DE TUBOS COM ENCARGOS COMPLEMENTARES	Livro SINAPI: Cálculos e	H	1,0000000	23,77		23,77
Composição	95315	SINAPI	CURSO DE CAPACITAÇÃO PARA ASSENTADOR DE TUBOS (ENCARGOS COMPLEMENTARES) - HORISTA	Livro SINAPI: Cálculos e	H	1,0000000	0,26		0,26
Insumo	00037373	SINAPI	SEGURO - HORISTA (COLETADO CAIXA - ENCARGOS COMPLEMENTARES)	Material	H	1,0000000	0,08		0,08
Insumo	00043488	SINAPI	EPI - FAMILIA OPERADOR ESCAVADEIRA - HORISTA (ENCARGOS COMPLEMENTARES - COLETADO CAIXA)	Material	H	1,0000000	0,89		0,89
Insumo	00037371	SINAPI	TRANSPORTE - HORISTA (COLETADO CAIXA - ENCARGOS COMPLEMENTARES)	Material	H	1,0000000	0,86		0,86
Insumo	00043464	SINAPI	FERRAMENTAS - FAMILIA OPERADOR ESCAVADEIRA - HORISTA (ENCARGOS COMPLEMENTARES - COLETADO CAIXA)	Material	H	1,0000000	0,01		0,01
Insumo	00040331	SINAPI	ASSENTADOR DE MANILHAS (HORISTA)	Mão de Obra	H	1,0000000	18,12		18,12
Insumo	00037370	SINAPI	ALIMENTACAO - HORISTA (COLETADO CAIXA - ENCARGOS COMPLEMENTARES)	Material	H	1,0000000	2,12		2,12
Insumo	00037372	SINAPI	EXAMES - HORISTA (COLETADO CAIXA - ENCARGOS COMPLEMENTARES)	Material	H	1,0000000	1,43		1,43
				MO sem	18,38	LS =>	0,00	MO com LS =>	18,38
				Valor do	4,49			Valor com BDI =>	28,26
	Código	Banco	Descrição	Tipo	Und	Quant.	Valor Unit		Total
Composição	100578	SINAPI	ASSENTAMENTO DE POSTE DE CONCRETO COM COMPRIMENTO NOMINAL DE 9 M, CARGA NOMINAL MENOR OU IGUAL A 1000	Postes de Concreto e	UN	1,0000000	606,21		606,21
Composição	5930	SINAPI	GUINDAUTO HIDRÁULICO, CAPACIDADE MÁXIMA DE CARGA 6200 KG, MOMENTO MÁXIMO DE CARGA 11,7 TM, ALCANCE MÁXIMO	Custos Horários Produtivo	CHI	0,9865201	78,74		77,67
Composição	5928	SINAPI	GUINDAUTO HIDRÁULICO, CAPACIDADE MÁXIMA DE CARGA 6200 KG, MOMENTO MÁXIMO DE CARGA 11,7 TM, ALCANCE MÁXIMO	Custos Horários Produtivo	CHP	0,0731600	278,58		20,38
Composição	88247	SINAPI	AUXILIAR DE ELETRICISTA COM ENCARGOS COMPLEMENTARES	Livro SINAPI: Cálculos e	H	0,9148001	25,52		23,34
Composição	88264	SINAPI	ELETRICISTA COM ENCARGOS COMPLEMENTARES	Livro SINAPI: Cálculos e	H	4,1170999	31,63		130,22
Insumo	00000863	SINAPI	CABO DE COBRE NU 35 MM2 MEIO-DURO	Material	M	9,0000000	39,40		354,60
				MO sem	153,41	LS =>	0,00	MO com LS =>	153,41
				Valor do	114,69			Valor com BDI =>	720,90
	Código	Banco	Descrição	Tipo	Und	Quant.	Valor Unit		Total
Composição	88247	SINAPI	AUXILIAR DE ELETRICISTA COM ENCARGOS COMPLEMENTARES	Livro SINAPI: Cálculos e	H	1,0000000	25,52		25,52
Composição	95316	SINAPI	CURSO DE CAPACITAÇÃO PARA AUXILIAR DE ELETRICISTA (ENCARGOS COMPLEMENTARES) - HORISTA	Livro SINAPI: Cálculos e	H	1,0000000	0,88		0,88
Insumo	00037370	SINAPI	ALIMENTACAO - HORISTA (COLETADO CAIXA - ENCARGOS COMPLEMENTARES)	Material	H	1,0000000	2,12		2,12
Insumo	00037373	SINAPI	SEGURO - HORISTA (COLETADO CAIXA - ENCARGOS COMPLEMENTARES)	Material	H	1,0000000	0,08		0,08
Insumo	00000247	SINAPI	AJUDANTE DE ELETRICISTA (HORISTA)	Mão de Obra	H	1,0000000	18,23		18,23
Insumo	00043460	SINAPI	FERRAMENTAS - FAMILIA ELETRICISTA - HORISTA (ENCARGOS COMPLEMENTARES - COLETADO CAIXA)	Material	H	1,0000000	0,86		0,86
Insumo	00037371	SINAPI	TRANSPORTE - HORISTA (COLETADO CAIXA - ENCARGOS COMPLEMENTARES)	Material	H	1,0000000	0,86		0,86
Insumo	00037372	SINAPI	EXAMES - HORISTA (COLETADO CAIXA - ENCARGOS COMPLEMENTARES)	Material	H	1,0000000	1,43		1,43
Insumo	00043484	SINAPI	EPI - FAMILIA ELETRICISTA - HORISTA (ENCARGOS COMPLEMENTARES - COLETADO CAIXA)	Material	H	1,0000000	1,26		1,26
				MO sem	18,91	LS =>	0,00	MO com LS =>	18,91
				Valor do	4,52			Valor com BDI =>	39,34
	Código	Banco	Descrição	Tipo	Und	Quant.	Valor Unit		Total
Composição	88248	SINAPI	AUXILIAR DE ENCANADOR OU BOMBEIRO HIDRÁULICO COM ENCARGOS COMPLEMENTARES	Livro SINAPI: Cálculos e	H	1,0000000	24,48		24,48
Composição	95317	SINAPI	CURSO DE CAPACITAÇÃO PARA AUXILIAR DE ENCANADOR OU BOMBEIRO HIDRÁULICO (ENCARGOS COMPLEMENTARES) -	Livro SINAPI: Cálculos e	H	1,0000000	0,32		0,32
Insumo	00037372	SINAPI	EXAMES - HORISTA (COLETADO CAIXA - ENCARGOS COMPLEMENTARES)	Material	H	1,0000000	1,43		1,43
Insumo	00037373	SINAPI	SEGURO - HORISTA (COLETADO CAIXA - ENCARGOS COMPLEMENTARES)	Material	H	1,0000000	0,08		0,08
Insumo	00043465	SINAPI	EPI - FAMILIA ENCANADOR - HORISTA (ENCARGOS COMPLEMENTARES - COLETADO CAIXA)	Material	H	1,0000000	1,13		1,13
Insumo	00000246	SINAPI	AUXILIAR DE ENCANADOR OU BOMBEIRO HIDRÁULICO (HORISTA)	Mão de Obra	H	1,0000000	18,23		18,23
Insumo	00037371	SINAPI	TRANSPORTE - HORISTA (COLETADO CAIXA - ENCARGOS COMPLEMENTARES)	Material	H	1,0000000	0,86		0,86
Insumo	00043461	SINAPI	FERRAMENTAS - FAMILIA ENCANADOR - HORISTA (ENCARGOS COMPLEMENTARES - COLETADO CAIXA)	Material	H	1,0000000	0,31		0,31
Insumo	00037370	SINAPI	ALIMENTACAO - HORISTA (COLETADO CAIXA - ENCARGOS COMPLEMENTARES)	Material	H	1,0000000	2,12		2,12
				MO sem	18,55	LS =>	0,00	MO com LS =>	18,55
				Valor do	4,63			Valor com BDI =>	29,11
	Código	Banco	Descrição	Tipo	Und	Quant.	Valor Unit		Total
Composição	88251	SINAPI	AUXILIAR DE SERRALHEIRO COM ENCARGOS COMPLEMENTARES	Livro SINAPI: Cálculos e	H	1,0000000	25,02		25,02
Composição	95320	SINAPI	CURSO DE CAPACITAÇÃO PARA AUXILIAR DE SERRALHEIRO (ENCARGOS COMPLEMENTARES) - HORISTA	Livro SINAPI: Cálculos e	H	1,0000000	0,21		0,21
Insumo	00043465	SINAPI	FERRAMENTAS - FAMILIA PEDREIRO - HORISTA (ENCARGOS COMPLEMENTARES - COLETADO CAIXA)	Material	H	1,0000000	0,78		0,78
Insumo	00037371	SINAPI	TRANSPORTE - HORISTA (COLETADO CAIXA - ENCARGOS COMPLEMENTARES)	Material	H	1,0000000	0,86		0,86
Insumo	00037373	SINAPI	SEGURO - HORISTA (COLETADO CAIXA - ENCARGOS COMPLEMENTARES)	Material	H	1,0000000	0,08		0,08
Insumo	00037370	SINAPI	ALIMENTACAO - HORISTA (COLETADO CAIXA - ENCARGOS COMPLEMENTARES)	Material	H	1,0000000	2,12		2,12
Insumo	00043489	SINAPI	EPI - FAMILIA PEDREIRO - HORISTA (ENCARGOS COMPLEMENTARES - COLETADO CAIXA)	Material	H	1,0000000	1,31		1,31
Insumo	00037372	SINAPI	EXAMES - HORISTA (COLETADO CAIXA - ENCARGOS COMPLEMENTARES)	Material	H	1,0000000	1,43		1,43
Insumo	00000252	SINAPI	AJUDANTE DE SERRALHEIRO (HORISTA)	Mão de Obra	H	1,0000000	18,23		18,23
				MO sem	18,44	LS =>	0,00	MO com LS =>	18,44
				Valor do	4,73			Valor com BDI =>	29,75
	Código	Banco	Descrição	Tipo	Und	Quant.	Valor Unit		Total
Composição	88256	SINAPI	AZULEJISTA OU LADRILHEIRO COM ENCARGOS COMPLEMENTARES	Livro SINAPI: Cálculos e	H	1,0000000	33,10		33,10
Composição	95324	SINAPI	CURSO DE CAPACITAÇÃO PARA AZULEJISTA OU LADRILHEIRO (ENCARGOS COMPLEMENTARES) - HORISTA	Livro SINAPI: Cálculos e	H	1,0000000	0,38		0,38
Insumo	00037371	SINAPI	TRANSPORTE - HORISTA (COLETADO CAIXA - ENCARGOS COMPLEMENTARES)	Material	H	1,0000000	0,86		0,86
Insumo	00037370	SINAPI	ALIMENTACAO - HORISTA (COLETADO CAIXA - ENCARGOS COMPLEMENTARES)	Material	H	1,0000000	2,12		2,12
Insumo	00037372	SINAPI	EXAMES - HORISTA (COLETADO CAIXA - ENCARGOS COMPLEMENTARES)	Material	H	1,0000000	1,43		1,43
Insumo	0004760	SINAPI	AZULEJISTA OU LADRILHEIRO (HORISTA)	Mão de Obra	H	1,0000000	26,14		26,14
Insumo	00043465	SINAPI	FERRAMENTAS - FAMILIA PEDREIRO - HORISTA (ENCARGOS COMPLEMENTARES - COLETADO CAIXA)	Material	H	1,0000000	0,78		0,78
Insumo	00037373	SINAPI	SEGURO - HORISTA (COLETADO CAIXA - ENCARGOS COMPLEMENTARES)	Material	H	1,0000000	0,08		0,08
Insumo	00043489	SINAPI	EPI - FAMILIA PEDREIRO - HORISTA (ENCARGOS COMPLEMENTARES - COLETADO CAIXA)	Material	H	1,0000000	1,31		1,31
				MO sem	26,52	LS =>	0,00	MO com LS =>	26,52
				Valor do	6,26			Valor com BDI =>	39,36
	Código	Banco	Descrição	Tipo	Und	Quant.	Valor Unit		Total
Composição	90806	SINAPI	BATENTE PARA PORTA DE MADEIRA, FIXAÇÃO COM ARGAMASSA, PADRÃO MÉDIO - FORNECIMENTO E INSTALAÇÃO.	Esquadrias - Portas	UN	1,0000000	447,58		447,58
Composição	90801	SINAPI	BATENTE PARA PORTA DE MADEIRA, PADRÃO MÉDIO - FORNECIMENTO E MONTAGEM. AF_12/2019	Esquadrias - Portas	UN	1,0000000	342,53		342,53
Composição	88309	SINAPI	PEDREIRO COM ENCARGOS COMPLEMENTARES	Livro SINAPI: Cálculos e	H	1,3620000	31,21		42,50
Composição	88261	SINAPI	CARPINTEIRO DE ESQUADRIAS COM ENCARGOS COMPLEMENTARES	Livro SINAPI: Cálculos e	H	0,5520000	34,73		19,17
Composição	88629	SINAPI	ARGAMASSA TRAÇO 1:3 (EM VOLUME DE CIMENTO E AREIA MÉDIA ÚMIDA), PREPARO MANUAL. AF_08/2019	Argamassas	m³	0,0223000	737,61		16,44
Composição	88316	SINAPI	SERVENTE COM ENCARGOS COMPLEMENTARES	Livro SINAPI: Cálculos e	H	0,9570000	22,64		21,66
Insumo	00039027	SINAPI	PREGO DE AÇO POLIDO COM CABEÇA 19 X 38 (3 1/4 X 9)	Material	KG	0,2000000	17,56		3,51
Insumo	00007319	SINAPI	TINTA ASFALTICA IMPERMEABILIZANTE DISPERSA EM AGUA, PARA MATERIAIS CIMENTICIOS	Material	L	0,1671000	10,61		1,77
				MO sem	167,40	LS =>	0,00	MO com LS =>	167,40
				Valor do	84,68			Valor com BDI =>	532,26
	Código	Banco	Descrição	Tipo	Und	Quant.	Valor Unit		Total
Composição	90801	SINAPI	BATENTE PARA PORTA DE MADEIRA, PADRÃO MÉDIO - FORNECIMENTO E MONTAGEM. AF_12/2019	Esquadrias - Portas	UN	1,0000000	342,53		342,53
Composição	88261	SINAPI	CARPINTEIRO DE ESQUADRIAS COM ENCARGOS COMPLEMENTARES	Livro SINAPI: Cálculos e	H	2,7410000	34,73		95,19
Composição	88316	SINAPI	SERVENTE COM ENCARGOS COMPLEMENTARES	Livro SINAPI: Cálculos e	H	1,3570000	22,64		30,72

COMPOSIÇÕES ANALÍTICAS DE PREÇOS UNITÁRIOS

Obra: Unidade Básica de Saúde Porte 1 - Área Construída: 389,78m²
Data: 02/03/2026
Bancos: SINAPI (07/2025) - CPOs/CDHU (06/2025) - SBC (08/2025) - ORSE (06/2025) - IOPEs (05/2025) - EMOP (07/2025) - SIURB (01/2025)
BDI: 23,54%
Revisão: 0,00
Local: Rua Pedro Gonçalves de Lima, nº171, Bairro Bela Vista, Presidente Olegário-MG

Item	Código	Banco	Descrição	Und	Und	Quant.			Total
Insumo	00005075	SINAPI	PREGO DE AÇO POLIDO COM CABECA 18 X 30 (2 3/4 X 10)	Material		KG	0,0240000	17,57	0,42
Insumo	00005066	SINAPI	PREGO DE AÇO POLIDO COM CABECA 12 X 12	Material		KG	0,0110000	23,15	0,25
Insumo	00000183	SINAPI	BATENTE / PORTAL / ADUELA / MARCO EM MADEIRA MACISA COM REBAIXO, E = 3" CM, L = 14" CM, PARA PORTAS DE GIRO DE	Material		JG	1,0000000	215,95	215,95
				MO sem	99,67	LS =>		0,00 MO com LS =>	99,67
				Valor do	64,80			Valor com BDI =>	407,33
Composição	88831	SINAPI	BETONEIRA CAPACIDADE NOMINAL DE 400 L, CAPACIDADE DE MISTURA 280 L, MOTOR ELÉTRICO TRIFÁSICO POTÊNCIA DE 2	Tipo		Und	Quant.	Valor Unit	Total
Composição	88827	SINAPI	BETONEIRA CAPACIDADE NOMINAL DE 400 L, CAPACIDADE DE MISTURA 280 L, MOTOR ELÉTRICO TRIFÁSICO POTÊNCIA DE 2	Depreciação, Juros,		H	1,0000000	0,39	0,09
Composição	88826	SINAPI	BETONEIRA CAPACIDADE NOMINAL DE 400 L, CAPACIDADE DE MISTURA 280 L, MOTOR ELÉTRICO TRIFÁSICO POTÊNCIA DE 2	Depreciação, Juros,		H	1,0000000	0,39	0,39
				MO sem	0,00	LS =>		0,00 MO com LS =>	0,00
				Valor do	0,09			Valor com BDI =>	0,57
Composição	88830	SINAPI	BETONEIRA CAPACIDADE NOMINAL DE 400 L, CAPACIDADE DE MISTURA 280 L, MOTOR ELÉTRICO TRIFÁSICO POTÊNCIA DE 2	Tipo		Und	Quant.	Valor Unit	Total
Composição	88827	SINAPI	BETONEIRA CAPACIDADE NOMINAL DE 400 L, CAPACIDADE DE MISTURA 280 L, MOTOR ELÉTRICO TRIFÁSICO POTÊNCIA DE 2	Depreciação, Juros,		H	1,0000000	0,39	0,09
Composição	88826	SINAPI	BETONEIRA CAPACIDADE NOMINAL DE 400 L, CAPACIDADE DE MISTURA 280 L, MOTOR ELÉTRICO TRIFÁSICO POTÊNCIA DE 2	Depreciação, Juros,		H	1,0000000	0,39	0,39
Composição	88828	SINAPI	BETONEIRA CAPACIDADE NOMINAL DE 400 L, CAPACIDADE DE MISTURA 280 L, MOTOR ELÉTRICO TRIFÁSICO POTÊNCIA DE 2	Depreciação, Juros,		H	1,0000000	0,42	0,42
Composição	88829	SINAPI	BETONEIRA CAPACIDADE NOMINAL DE 400 L, CAPACIDADE DE MISTURA 280 L, MOTOR ELÉTRICO TRIFÁSICO POTÊNCIA DE 2	Depreciação, Juros,		H	1,0000000	1,40	1,40
				MO sem	0,00	LS =>		0,00 MO com LS =>	0,00
				Valor do	0,43			Valor com BDI =>	2,73
Composição	88826	SINAPI	BETONEIRA CAPACIDADE NOMINAL DE 400 L, CAPACIDADE DE MISTURA 280 L, MOTOR ELÉTRICO TRIFÁSICO POTÊNCIA DE 2	Tipo		Und	Quant.	Valor Unit	Total
Insumo	00010535	SINAPI	BETONEIRA CAPACIDADE NOMINAL 400 L, CAPACIDADE DE MISTURA 280 L, MOTOR ELETRICO TRIFASICO 220/380 V POTENCIA 2	Depreciação, Juros,		H	1,0000000	0,39	0,39
				Equipamento para		UN	0,0000640	6.135,00	0,39
				MO sem	0,00	LS =>		0,00 MO com LS =>	0,00
				Valor do	0,07			Valor com BDI =>	0,46
Composição	88827	SINAPI	BETONEIRA CAPACIDADE NOMINAL DE 400 L, CAPACIDADE DE MISTURA 280 L, MOTOR ELÉTRICO TRIFÁSICO POTÊNCIA DE 2	Tipo		Und	Quant.	Valor Unit	Total
Insumo	00010535	SINAPI	BETONEIRA CAPACIDADE NOMINAL 400 L, CAPACIDADE DE MISTURA 280 L, MOTOR ELETRICO TRIFASICO 220/380 V POTENCIA 2	Depreciação, Juros,		H	1,0000000	0,09	0,09
				Equipamento para		UN	0,0000148	6.135,00	0,09
				MO sem	0,00	LS =>		0,00 MO com LS =>	0,00
				Valor do	0,01			Valor com BDI =>	0,10
Composição	88828	SINAPI	BETONEIRA CAPACIDADE NOMINAL DE 400 L, CAPACIDADE DE MISTURA 280 L, MOTOR ELÉTRICO TRIFÁSICO POTÊNCIA DE 2	Tipo		Und	Quant.	Valor Unit	Total
Insumo	00010535	SINAPI	BETONEIRA CAPACIDADE NOMINAL 400 L, CAPACIDADE DE MISTURA 280 L, MOTOR ELETRICO TRIFASICO 220/380 V POTENCIA 2	Depreciação, Juros,		H	1,0000000	0,42	0,42
				Equipamento para		UN	0,0000700	6.135,00	0,42
				MO sem	0,00	LS =>		0,00 MO com LS =>	0,00
				Valor do	0,07			Valor com BDI =>	0,49
Composição	88829	SINAPI	BETONEIRA CAPACIDADE NOMINAL DE 400 L, CAPACIDADE DE MISTURA 280 L, MOTOR ELÉTRICO TRIFÁSICO POTÊNCIA DE 2	Tipo		Und	Quant.	Valor Unit	Total
Insumo	00002705	SINAPI	ENERGIA ELETRICA ATE 2000 KWH INDUSTRIAL, SEM DEMANDA	Depreciação, Juros,		H	1,0000000	1,40	1,40
				Franquia		KWH	1,2500000	1,12	1,40
				MO sem	0,00	LS =>		0,00 MO com LS =>	0,00
				Valor do	0,26			Valor com BDI =>	1,66
Composição	88226	SINAPI	BETONEIRA CAPACIDADE NOMINAL DE 600 L, CAPACIDADE DE MISTURA 360 L, MOTOR ELÉTRICO TRIFÁSICO POTÊNCIA DE 4	Tipo		Und	Quant.	Valor Unit	Total
Composição	88222	SINAPI	BETONEIRA CAPACIDADE NOMINAL DE 600 L, CAPACIDADE DE MISTURA 360 L, MOTOR ELÉTRICO TRIFÁSICO POTÊNCIA DE 4	Custos Horários Produtivo		CHI	1,0000000	1,95	1,95
Composição	88221	SINAPI	BETONEIRA CAPACIDADE NOMINAL DE 600 L, CAPACIDADE DE MISTURA 360 L, MOTOR ELÉTRICO TRIFÁSICO POTÊNCIA DE 4	Depreciação, Juros,		H	1,0000000	0,36	0,36
Composição	88221	SINAPI	BETONEIRA CAPACIDADE NOMINAL DE 600 L, CAPACIDADE DE MISTURA 360 L, MOTOR ELÉTRICO TRIFÁSICO POTÊNCIA DE 4	Depreciação, Juros,		H	1,0000000	1,59	1,59
				MO sem	0,00	LS =>		0,00 MO com LS =>	0,00
				Valor do	0,36			Valor com BDI =>	2,31
Composição	88225	SINAPI	BETONEIRA CAPACIDADE NOMINAL DE 600 L, CAPACIDADE DE MISTURA 360 L, MOTOR ELÉTRICO TRIFÁSICO POTÊNCIA DE 4	Tipo		Und	Quant.	Valor Unit	Total
Composição	88221	SINAPI	BETONEIRA CAPACIDADE NOMINAL DE 600 L, CAPACIDADE DE MISTURA 360 L, MOTOR ELÉTRICO TRIFÁSICO POTÊNCIA DE 4	Custos Horários Produtivo		CHI	1,0000000	6,49	6,49
Composição	88223	SINAPI	BETONEIRA CAPACIDADE NOMINAL DE 600 L, CAPACIDADE DE MISTURA 360 L, MOTOR ELÉTRICO TRIFÁSICO POTÊNCIA DE 4	Depreciação, Juros,		H	1,0000000	1,59	1,59
Composição	88224	SINAPI	BETONEIRA CAPACIDADE NOMINAL DE 600 L, CAPACIDADE DE MISTURA 360 L, MOTOR ELÉTRICO TRIFÁSICO POTÊNCIA DE 4	Depreciação, Juros,		H	1,0000000	1,74	1,74
Composição	88222	SINAPI	BETONEIRA CAPACIDADE NOMINAL DE 600 L, CAPACIDADE DE MISTURA 360 L, MOTOR ELÉTRICO TRIFÁSICO POTÊNCIA DE 4	Depreciação, Juros,		H	1,0000000	0,36	0,36
				MO sem	0,00	LS =>		0,00 MO com LS =>	0,00
				Valor do	1,22			Valor com BDI =>	7,71
Composição	88221	SINAPI	BETONEIRA CAPACIDADE NOMINAL DE 600 L, CAPACIDADE DE MISTURA 360 L, MOTOR ELÉTRICO TRIFÁSICO POTÊNCIA DE 4	Tipo		Und	Quant.	Valor Unit	Total
Insumo	00036397	SINAPI	BETONEIRA, CAPACIDADE NOMINAL 600 L, CAPACIDADE DE MISTURA 360L, MOTOR ELETRICO TRIFASICO 220/380V, POTENCIA	Depreciação, Juros,		H	1,0000000	1,59	1,59
				Equipamento para		UN	0,0000640	24.955,93	1,59
				MO sem	0,00	LS =>		0,00 MO com LS =>	0,00
				Valor do	0,30			Valor com BDI =>	1,89
Composição	88222	SINAPI	BETONEIRA CAPACIDADE NOMINAL DE 600 L, CAPACIDADE DE MISTURA 360 L, MOTOR ELÉTRICO TRIFÁSICO POTÊNCIA DE 4	Tipo		Und	Quant.	Valor Unit	Total
Insumo	00036397	SINAPI	BETONEIRA, CAPACIDADE NOMINAL 600 L, CAPACIDADE DE MISTURA 360L, MOTOR ELETRICO TRIFASICO 220/380V, POTENCIA	Depreciação, Juros,		H	1,0000000	0,36	0,36
				Equipamento para		UN	0,0000148	24.955,93	0,36
				MO sem	0,00	LS =>		0,00 MO com LS =>	0,00
				Valor do	0,06			Valor com BDI =>	0,42
Composição	88223	SINAPI	BETONEIRA CAPACIDADE NOMINAL DE 600 L, CAPACIDADE DE MISTURA 360 L, MOTOR ELÉTRICO TRIFÁSICO POTÊNCIA DE 4	Tipo		Und	Quant.	Valor Unit	Total
Insumo	00036397	SINAPI	BETONEIRA, CAPACIDADE NOMINAL 600 L, CAPACIDADE DE MISTURA 360L, MOTOR ELETRICO TRIFASICO 220/380V, POTENCIA	Depreciação, Juros,		H	1,0000000	1,74	1,74
				Equipamento para		UN	0,0000700	24.955,93	1,74
				MO sem	0,00	LS =>		0,00 MO com LS =>	0,00
				Valor do	0,32			Valor com BDI =>	2,06
Composição	88224	SINAPI	BETONEIRA CAPACIDADE NOMINAL DE 600 L, CAPACIDADE DE MISTURA 360 L, MOTOR ELÉTRICO TRIFÁSICO POTÊNCIA DE 4	Tipo		Und	Quant.	Valor Unit	Total
Insumo	00002705	SINAPI	ENERGIA ELETRICA ATE 2000 KWH INDUSTRIAL, SEM DEMANDA	Depreciação, Juros,		H	1,0000000	2,80	2,80
				Franquia		KWH	2,5000000	1,12	2,80
				MO sem	0,00	LS =>		0,00 MO com LS =>	0,00
				Valor do	0,52			Valor com BDI =>	3,32
Composição	91933	SINAPI	CABO DE COBRE FLEXÍVEL ISOLADO, 10 MM², ANTI-CHAMA 0,6/1,0 KV, PARA CIRCUITOS TERMINAIS - FORNECIMENTO E	Tipo		Und	Quant.	Valor Unit	Total
Composição	88264	SINAPI	ELETRICISTA COM ENCARGOS COMPLEMENTARES	Instalações Elétricas -		M	1,0000000	17,22	17,22
Composição	88247	SINAPI	AUXILIAR DE ELETRICISTA COM ENCARGOS COMPLEMENTARES	Livro SINAPI: Cálculos e		H	0,0760000	31,63	2,40
Insumo	00001020	SINAPI	CABO DE COBRE, FLEXÍVEL, CLASSE 4 OU 5, ISOLACAO EM PVCIA, ANTICHAMA BWF-B, COBERTURA PVC-ST1, ANTICHAMA	Livro SINAPI: Cálculos e		H	0,0760000	25,52	1,93
Insumo	00021127	SINAPI	FITA ISOLANTE ADESIVA ANTICHAMA, USO ATE 750 V, EM ROLO DE 19 MM X 5 M	Material		UN	1,2434000	10,35	12,86
				Material		UN	0,0694000	3,69	0,03
				MO sem	3,33	LS =>		0,00 MO com LS =>	3,33
				Valor do	3,25			Valor com BDI =>	20,47
Composição	5903	SINAPI	CAMINHÃO PIPA 10.000 L TRUCADO, PESO BRUTO TOTAL 23.000 KG, CARGA ÚTIL MÁXIMA 15.935 KG, DISTÂNCIA ENTRE EIXOS	Tipo		Und	Quant.	Valor Unit	Total
Composição	91396	SINAPI	CAMINHÃO PIPA 10.000 L TRUCADO, PESO BRUTO TOTAL 23.000 KG, CARGA ÚTIL MÁXIMA 15.935 KG, DISTÂNCIA ENTRE EIXOS	Custos Horários Produtivo		CHI	1,0000000	78,82	78,82
Composição	91398	SINAPI	CAMINHÃO PIPA 10.000 L TRUCADO, PESO BRUTO TOTAL 23.000 KG, CARGA ÚTIL MÁXIMA 15.935 KG, DISTÂNCIA ENTRE EIXOS	Depreciação, Juros,		H	1,0000000	29,72	29,72
Composição	91397	SINAPI	CAMINHÃO PIPA 10.000 L TRUCADO, PESO BRUTO TOTAL 23.000 KG, CARGA ÚTIL MÁXIMA 15.935 KG, DISTÂNCIA ENTRE EIXOS	Depreciação, Juros,		H	1,0000000	4,64	4,64
Composição	88282	SINAPI	MOTORISTA DE CAMINHÃO COM ENCARGOS COMPLEMENTARES	Depreciação, Juros,		H	1,0000000	11,50	11,50
				Livro SINAPI: Cálculos e		H	1,0000000	32,96	32,96
				MO sem	27,57	LS =>		0,00 MO com LS =>	27,57
				Valor do	14,91			Valor com BDI =>	93,73
Composição	5901	SINAPI	CAMINHÃO PIPA 10.000 L TRUCADO, PESO BRUTO TOTAL 23.000 KG, CARGA ÚTIL MÁXIMA 15.935 KG, DISTÂNCIA ENTRE EIXOS	Tipo		Und	Quant.	Valor Unit	Total
Composição	91396	SINAPI	CAMINHÃO PIPA 10.000 L TRUCADO, PESO BRUTO TOTAL 23.000 KG, CARGA ÚTIL MÁXIMA 15.935 KG, DISTÂNCIA ENTRE EIXOS	Custos Horários Produtivo		CHI	1,0000000	317,48	317,48
Composição	91398	SINAPI	CAMINHÃO PIPA 10.000 L TRUCADO, PESO BRUTO TOTAL 23.000 KG, CARGA ÚTIL MÁXIMA 15.935 KG, DISTÂNCIA ENTRE EIXOS	Depreciação, Juros,		H	1,0000000	29,72	29,72
Composição	91397	SINAPI	CAMINHÃO PIPA 10.000 L TRUCADO, PESO BRUTO TOTAL 23.000 KG, CARGA ÚTIL MÁXIMA 15.935 KG, DISTÂNCIA ENTRE EIXOS	Depreciação, Juros,		H	1,0000000	185,88	185,88
Composição	88282	SINAPI	MOTORISTA DE CAMINHÃO COM ENCARGOS COMPLEMENTARES	Depreciação, Juros,		H	1,0000000	11,50	11,50
Composição	5763	SINAPI	CAMINHÃO PIPA 10.000 L TRUCADO, PESO BRUTO TOTAL 23.000 KG, CARGA ÚTIL MÁXIMA 15.935 KG, DISTÂNCIA ENTRE EIXOS	Livro SINAPI: Cálculos e		H	1,0000000	32,96	32,96
Composição	91396	SINAPI	CAMINHÃO PIPA 10.000 L TRUCADO, PESO BRUTO TOTAL 23.000 KG, CARGA ÚTIL MÁXIMA 15.935 KG, DISTÂNCIA ENTRE EIXOS	Depreciação, Juros,		H	1,0000000	52,78	52,78
				Depreciação, Juros,		H	1,0000000	29,72	29,72
				MO sem	27,57	LS =>		0,00 MO com LS =>	27,57
				Valor do	60,06			Valor com BDI =>	377,54
Composição	91396	SINAPI	CAMINHÃO PIPA 10.000 L TRUCADO, PESO BRUTO TOTAL 23.000 KG, CARGA ÚTIL MÁXIMA 15.935 KG, DISTÂNCIA ENTRE EIXOS	Tipo		Und	Quant.	Valor Unit	Total
Insumo	00037758	SINAPI	CAMINHÃO TRUCADO, PESO BRUTO TOTAL 23000 KG, CARGA UTIL MAXIMA 15285 KG, DISTANCIA ENTRE EIXOS 4,80 M,	Depreciação, Juros,		H	1,0000000	29,72	29,72
Insumo	00037736	SINAPI	TANQUE DE AÇO CARBONO NO REVESTIDO, PARA TRANSPORTE DE AGUA COM CAPACIDADE DE 10 M3, COM BOMBA	Equipamento para		UN	0,0000343	728.831,18	24,99
				Equipamento para		UN	0,0000551	85.950,00	4,73
				MO sem	0,00	LS =>		0,00 MO com LS =>	0,00
				Valor do	5,62			Valor com BDI =>	35,34

Obra: Unidade Básica de Saúde Porte 1 - Área Construída: 389,78m²
Data: 02/03/2026
Bancos: SINAPI (07/2025) - CPOs/CDHU (06/2025) - SBC (08/2025) - ORSE (06/2025) - IOPES (05/2025) - EMOP (07/2025) - SIURB (01/2025)
BDI: 23,54%
Revisão: 0,00
Local: Rua Pedro Gonçalves de Lima, nº171, Bairro Bela Vista, Presidente Olegário-MG

Item	Código	Banco	Descrição	Und	Und	Quant.			Total
	Código	Banco	Descrição	Tipo	Und	Quant.	Valor Unit	Total	
Composição	91398	SINAPI	CAMINHÃO PIPA 10.000 L TRUCADO, PESO BRUTO TOTAL 23.000 KG, CARGA ÚTIL MÁXIMA 15.935 KG, DISTÂNCIA ENTRE EIXOS	Depreciação, Juros,	H	1,00000000	4,64	4,64	
Insumo	00037758	SINAPI	CAMINHÃO TRUCADO, PESO BRUTO TOTAL 23000 KG, CARGA UTIL MÁXIMA 15285 KG, DISTANCIA ENTRE EIXOS 4,80 M.	Equipamento para	UN	0,0000057	728.831,18	4,15	
Insumo	00037736	SINAPI	TANQUE DE ACO CARBONO NAO REVESTIDO, PARA TRANSPORTE DE AGUA COM CAPACIDADE DE 10 M3, COM BOMBA	Equipamento para	UN	0,0000058	85.950,00	0,49	
				MO sem	0,00	LS =>	0,00	MO com LS =>	0,00
				Valor do	0,87			Valor com BDI =>	5,51
Composição	91397	SINAPI	CAMINHÃO PIPA 10.000 L TRUCADO, PESO BRUTO TOTAL 23.000 KG, CARGA ÚTIL MÁXIMA 15.935 KG, DISTÂNCIA ENTRE EIXOS	Depreciação, Juros,	H	1,00000000	11,50	11,50	
Insumo	00037758	SINAPI	CAMINHÃO TRUCADO, PESO BRUTO TOTAL 23000 KG, CARGA UTIL MÁXIMA 15285 KG, DISTANCIA ENTRE EIXOS 4,80 M.	Equipamento para	UN	0,0000141	728.831,18	10,27	
Insumo	00037736	SINAPI	TANQUE DE ACO CARBONO NAO REVESTIDO, PARA TRANSPORTE DE AGUA COM CAPACIDADE DE 10 M3, COM BOMBA	Equipamento para	UN	0,0000144	85.950,00	1,23	
				MO sem	0,00	LS =>	0,00	MO com LS =>	0,00
				Valor do	2,17			Valor com BDI =>	13,67
Composição	91397	SINAPI	CAMINHÃO PIPA 10.000 L TRUCADO, PESO BRUTO TOTAL 23.000 KG, CARGA ÚTIL MÁXIMA 15.935 KG, DISTÂNCIA ENTRE EIXOS	Depreciação, Juros,	H	1,00000000	52,78	52,78	
Insumo	00037758	SINAPI	CAMINHÃO TRUCADO, PESO BRUTO TOTAL 23000 KG, CARGA UTIL MÁXIMA 15285 KG, DISTANCIA ENTRE EIXOS 4,80 M.	Equipamento para	UN	0,0000643	728.831,18	46,86	
Insumo	00037736	SINAPI	TANQUE DE ACO CARBONO NAO REVESTIDO, PARA TRANSPORTE DE AGUA COM CAPACIDADE DE 10 M3, COM BOMBA	Equipamento para	UN	0,0000689	85.950,00	5,92	
				MO sem	0,00	LS =>	0,00	MO com LS =>	0,00
				Valor do	9,98			Valor com BDI =>	62,76
Composição	53831	SINAPI	CAMINHÃO PIPA 10.000 L TRUCADO, PESO BRUTO TOTAL 23.000 KG, CARGA ÚTIL MÁXIMA 15.935 KG, DISTÂNCIA ENTRE EIXOS	Tipo	Und	Quant.	Valor Unit	Total	
Insumo	0004221	SINAPI	OLEO DIESEL COMBUSTIVEL, COMUM METROPOLITANO S-10 OU S-500	Depreciação, Juros,	H	1,00000000	185,88	185,88	
				Material	L	32,16000000	5,78	185,88	
				MO sem	0,00	LS =>	0,00	MO com LS =>	0,00
				Valor do	35,16			Valor com BDI =>	221,04
Composição	88261	SINAPI	CARPINTEIRO DE ESQUADRIAS COM ENCARGOS COMPLEMENTARES	Tipo	Und	Quant.	Valor Unit	Total	
Composição	95329	SINAPI	CURSO DE CAPACITAÇÃO PARA CARPINTEIRO DE ESQUADRIA (ENCARGOS COMPLEMENTARES) - HORISTA	Livro SINAPI: Cálculos e	H	1,00000000	34,73	34,73	
Insumo	00043459	SINAPI	FERRAMENTAS - FAMILIA CARPINTEIRO DE FORMAS - HORISTA (ENCARGOS COMPLEMENTARES - COLETADO CAIXA)	Livro SINAPI: Cálculos e	H	1,00000000	0,41	0,41	
Insumo	00043483	SINAPI	EPI - FAMILIA CARPINTEIRO DE FORMAS - HORISTA (ENCARGOS COMPLEMENTARES - COLETADO CAIXA)	Material	H	1,00000000	0,44	0,44	
Insumo	00001214	SINAPI	CARPINTEIRO DE ESQUADRIAS (HORISTA)	Material	H	1,00000000	1,43	1,43	
Insumo	00003731	SINAPI	TRANSPORTE - HORISTA (COLETADO CAIXA - ENCARGOS COMPLEMENTARES)	Mão de Obra	H	1,00000000	27,96	27,96	
Insumo	00037370	SINAPI	ALIMENTACAO - HORISTA (COLETADO CAIXA - ENCARGOS COMPLEMENTARES)	Material	H	1,00000000	0,86	0,86	
Insumo	00037372	SINAPI	EXAMES - HORISTA (COLETADO CAIXA - ENCARGOS COMPLEMENTARES)	Material	H	1,00000000	2,12	2,12	
Insumo	00037373	SINAPI	SEGURO - HORISTA (COLETADO CAIXA - ENCARGOS COMPLEMENTARES)	Material	H	1,00000000	1,43	1,43	
				Material	H	1,00000000	0,08	0,08	
				MO sem	28,37	LS =>	0,00	MO com LS =>	28,37
				Valor do	6,57			Valor com BDI =>	41,30
Composição	86262	SINAPI	CARPINTEIRO DE FORMAS COM ENCARGOS COMPLEMENTARES	Tipo	Und	Quant.	Valor Unit	Total	
Composição	95330	SINAPI	CURSO DE CAPACITAÇÃO PARA CARPINTEIRO DE FORMAS (ENCARGOS COMPLEMENTARES) - HORISTA	Livro SINAPI: Cálculos e	H	1,00000000	30,75	30,75	
Insumo	00037370	SINAPI	ALIMENTACAO - HORISTA (COLETADO CAIXA - ENCARGOS COMPLEMENTARES)	Livro SINAPI: Cálculos e	H	1,00000000	0,27	0,27	
Insumo	00037371	SINAPI	TRANSPORTE - HORISTA (COLETADO CAIXA - ENCARGOS COMPLEMENTARES)	Material	H	1,00000000	2,12	2,12	
Insumo	00037373	SINAPI	SEGURO - HORISTA (COLETADO CAIXA - ENCARGOS COMPLEMENTARES)	Material	H	1,00000000	0,86	0,86	
Insumo	00001213	SINAPI	CARPINTEIRO DE FORMAS PARA CONCRETO (HORISTA)	Material	H	1,00000000	0,08	0,08	
Insumo	00037372	SINAPI	EXAMES - HORISTA (COLETADO CAIXA - ENCARGOS COMPLEMENTARES)	Mão de Obra	H	1,00000000	24,12	24,12	
Insumo	00043459	SINAPI	FERRAMENTAS - FAMILIA CARPINTEIRO DE FORMAS - HORISTA (ENCARGOS COMPLEMENTARES - COLETADO CAIXA)	Material	H	1,00000000	1,43	1,43	
Insumo	00043483	SINAPI	EPI - FAMILIA CARPINTEIRO DE FORMAS - HORISTA (ENCARGOS COMPLEMENTARES - COLETADO CAIXA)	Material	H	1,00000000	0,44	0,44	
				Material	H	1,00000000	1,43	1,43	
				MO sem	24,39	LS =>	0,00	MO com LS =>	24,39
				Valor do	5,81			Valor com BDI =>	36,56
Composição	87904	SINAPI	CHAPISCO APLICADO EM ALVENARIA (COM PRESENÇA DE VÃOS) E ESTRUTURAS DE CONCRETO DE FACHADA, COM COLHER	Tipo	Und	Quant.	Valor Unit	Total	
Composição	88316	SINAPI	SERVENTE COM ENCARGOS COMPLEMENTARES	Chapisco	m²	1,00000000	9,37	9,37	
Composição	88330	SINAPI	PREDEIREIRO COM ENCARGOS COMPLEMENTARES	Livro SINAPI: Cálculos e	H	0,05750000	22,64	1,30	
Composição	87377	SINAPI	ARGAMASSA TRAÇO 1:3 (EM VOLUME DE CIMENTO E AREIA GROSSA UMIDA) PARA CHAPISCO CONVENCIONAL, PREPARO	Livro SINAPI: Cálculos e	H	0,17240000	31,21	5,38	
				Argamassas	m³	0,00370000	727,80	2,69	
				MO sem	5,81	LS =>	0,00	MO com LS =>	5,81
				Valor do	1,77			Valor com BDI =>	11,14
Composição	91534	SINAPI	COMPACTADOR DE SOLOS DE PERCUSSÃO (SOQUETE) COM MOTOR A GASOLINA 4 TEMPOS, POTÊNCIA 4 CV - CHI DIURNO.	Tipo	Und	Quant.	Valor Unit	Total	
Composição	88297	SINAPI	OPERADOR DE MÁQUINAS E EQUIPAMENTOS COM ENCARGOS COMPLEMENTARES	Custos Horários Produtivo	CHI	1,00000000	37,47	37,47	
Composição	91529	SINAPI	COMPACTADOR DE SOLOS DE PERCUSSÃO (SOQUETE) COM MOTOR A GASOLINA 4 TEMPOS, POTÊNCIA 4 CV - DEPRECIAÇÃO.	Livro SINAPI: Cálculos e	H	1,00000000	36,65	36,65	
Composição	91530	SINAPI	COMPACTADOR DE SOLOS DE PERCUSSÃO (SOQUETE) COM MOTOR A GASOLINA 4 TEMPOS, POTÊNCIA 4 CV - JUROS.	Depreciação, Juros,	H	1,00000000	0,65	0,65	
				Depreciação, Juros,	H	1,00000000	0,17	0,17	
				MO sem	31,26	LS =>	0,00	MO com LS =>	31,26
				Valor do	7,08			Valor com BDI =>	44,55
Composição	91533	SINAPI	COMPACTADOR DE SOLOS DE PERCUSSÃO (SOQUETE) COM MOTOR A GASOLINA 4 TEMPOS, POTÊNCIA 4 CV - CHP DIURNO.	Tipo	Und	Quant.	Valor Unit	Total	
Composição	91529	SINAPI	COMPACTADOR DE SOLOS DE PERCUSSÃO (SOQUETE) COM MOTOR A GASOLINA 4 TEMPOS, POTÊNCIA 4 CV - DEPRECIAÇÃO.	Custos Horários Produtivo	CHP	1,00000000	44,63	44,63	
Composição	88297	SINAPI	OPERADOR DE MÁQUINAS E EQUIPAMENTOS COM ENCARGOS COMPLEMENTARES	Depreciação, Juros,	H	1,00000000	0,65	0,65	
Composição	91532	SINAPI	COMPACTADOR DE SOLOS DE PERCUSSÃO (SOQUETE) COM MOTOR A GASOLINA 4 TEMPOS, POTÊNCIA 4 CV - MATERIAIS NA	Livro SINAPI: Cálculos e	H	1,00000000	36,65	36,65	
Composição	91531	SINAPI	COMPACTADOR DE SOLOS DE PERCUSSÃO (SOQUETE) COM MOTOR A GASOLINA 4 TEMPOS, POTÊNCIA 4 CV - MANUTENÇÃO	Depreciação, Juros,	H	1,00000000	0,65	0,65	
Composição	91530	SINAPI	COMPACTADOR DE SOLOS DE PERCUSSÃO (SOQUETE) COM MOTOR A GASOLINA 4 TEMPOS, POTÊNCIA 4 CV - JUROS.	Depreciação, Juros,	H	1,00000000	0,81	0,81	
				Depreciação, Juros,	H	1,00000000	0,17	0,17	
				MO sem	31,26	LS =>	0,00	MO com LS =>	31,26
				Valor do	8,44			Valor com BDI =>	53,07
Composição	91529	SINAPI	COMPACTADOR DE SOLOS DE PERCUSSÃO (SOQUETE) COM MOTOR A GASOLINA 4 TEMPOS, POTÊNCIA 4 CV - DEPRECIAÇÃO.	Tipo	Und	Quant.	Valor Unit	Total	
Insumo	00013458	SINAPI	COMPACTADOR DE SOLOS DE PERCUSSÃO (SOQUETE) COM MOTOR A GASOLINA 4 TEMPOS DE 4 HP (4 CV)	Depreciação, Juros,	H	1,00000000	0,65	0,65	
				Equipamento para	UN	0,0000633	12.267,39	0,65	
				MO sem	0,00	LS =>	0,00	MO com LS =>	0,00
				Valor do	0,12			Valor com BDI =>	0,77
Composição	91530	SINAPI	COMPACTADOR DE SOLOS DE PERCUSSÃO (SOQUETE) COM MOTOR A GASOLINA 4 TEMPOS, POTÊNCIA 4 CV - JUROS.	Tipo	Und	Quant.	Valor Unit	Total	
Insumo	00013458	SINAPI	COMPACTADOR DE SOLOS DE PERCUSSÃO (SOQUETE) COM MOTOR A GASOLINA 4 TEMPOS DE 4 HP (4 CV)	Depreciação, Juros,	H	1,00000000	0,17	0,17	
				Equipamento para	UN	0,0000143	12.267,39	0,17	
				MO sem	0,00	LS =>	0,00	MO com LS =>	0,00
				Valor do	0,03			Valor com BDI =>	0,20
Composição	91531	SINAPI	COMPACTADOR DE SOLOS DE PERCUSSÃO (SOQUETE) COM MOTOR A GASOLINA 4 TEMPOS, POTÊNCIA 4 CV - MANUTENÇÃO.	Tipo	Und	Quant.	Valor Unit	Total	
Insumo	00013458	SINAPI	COMPACTADOR DE SOLOS DE PERCUSSÃO (SOQUETE) COM MOTOR A GASOLINA 4 TEMPOS DE 4 HP (4 CV)	Depreciação, Juros,	H	1,00000000	0,81	0,81	
				Equipamento para	UN	0,0000667	12.267,39	0,81	
				MO sem	0,00	LS =>	0,00	MO com LS =>	0,00
				Valor do	0,15			Valor com BDI =>	0,96
Composição	91532	SINAPI	COMPACTADOR DE SOLOS DE PERCUSSÃO (SOQUETE) COM MOTOR A GASOLINA 4 TEMPOS, POTÊNCIA 4 CV - MATERIAIS NA	Tipo	Und	Quant.	Valor Unit	Total	
Insumo	0004222	SINAPI	GASOLINA COMUM	Depreciação, Juros,	H	1,00000000	6,35	6,35	
				Material	L	1,03000000	6,17	6,35	
				MO sem	0,00	LS =>	0,00	MO com LS =>	0,00
				Valor do	1,20			Valor com BDI =>	7,55
Composição	95265	SINAPI	COMPACTADOR DE SOLOS DE PERCUSSÃO (SOQUETE) COM MOTOR A GASOLINA, POTÊNCIA 3 CV - CHI DIURNO. AF_09/2016	Tipo	Und	Quant.	Valor Unit	Total	
Composição	95260	SINAPI	COMPACTADOR DE SOLOS DE PERCUSSÃO (SOQUETE) COM MOTOR A GASOLINA, POTÊNCIA 3 CV - DEPRECIAÇÃO. AF_09/2016	Custos Horários Produtivo	CHI	1,00000000	0,66	0,66	
Composição	95261	SINAPI	COMPACTADOR DE SOLOS DE PERCUSSÃO (SOQUETE) COM MOTOR A GASOLINA, POTÊNCIA 3 CV - JUROS. AF_09/2016	Depreciação, Juros,	H	1,00000000	0,52	0,52	
				Depreciação, Juros,	H	1,00000000	0,14	0,14	
				MO sem	0,00	LS =>	0,00	MO com LS =>	0,00
				Valor do	0,12			Valor com BDI =>	0,78
Composição	95264	SINAPI	COMPACTADOR DE SOLOS DE PERCUSSÃO (SOQUETE) COM MOTOR A GASOLINA, POTÊNCIA 3 CV - CHP DIURNO. AF_09/2016	Tipo	Und	Quant.	Valor Unit	Total	
Composição	95262	SINAPI	COMPACTADOR DE SOLOS DE PERCUSSÃO (SOQUETE) COM MOTOR A GASOLINA, POTÊNCIA 3 CV - MANUTENÇÃO. AF_09/2016	Custos Horários Produtivo	CHP	1,00000000	6,13	6,13	
Composição	95260	SINAPI	COMPACTADOR DE SOLOS DE PERCUSSÃO (SOQUETE) COM MOTOR A GASOLINA, POTÊNCIA 3 CV - DEPRECIAÇÃO. AF_09/2016	Depreciação, Juros,	H	1,00000000	0,66	0,66	
Composição	95263	SINAPI	COMPACTADOR DE SOLOS DE PERCUSSÃO (SOQUETE) COM MOTOR A GASOLINA, POTÊNCIA 3 CV - MATERIAIS NA OPERAÇÃO.	Depreciação, Juros,	H	1,00000000	0,52	0,52	
Composição	95261	SINAPI	COMPACTADOR DE SOLOS DE PERCUSSÃO (SOQUETE) COM MOTOR A GASOLINA, POTÊNCIA 3 CV - JUROS. AF_09/2016	Depreciação, Juros,	H	1,00000000	4,81	4,81	
				Depreciação, Juros,	H	1,00000000	0,14	0,14	
				MO sem	0,00	LS =>	0,00	MO com LS =>	0,00
				Valor do	1,15			Valor com BDI =>	7,28
Composição	95260	SINAPI	COMPACTADOR DE SOLOS DE PERCUSSÃO (SOQUETE) COM MOTOR A GASOLINA, POTÊNCIA 3 CV - DEPRECIAÇÃO. AF_09/2016	Tipo	Und	Quant.	Valor Unit	Total	
Insumo	00011281	SINAPI	COMPACTADOR DE SOLO A PERCUSSAO (SOQUETE), A GASOLINA 4 TEMPOS, PESO 55 A 65 KG, FORCA DE IMPACTO 1.000 A	Depreciação, Juros,	H	1,00000000	0,52	0,52	
				Equipamento para	UN	0,0000533	9.900,00	0,52	

COMPOSIÇÕES ANALÍTICAS DE PREÇOS UNITÁRIOS

Obra: Unidade Básica de Saúde Porte 1 - Área Construída: 389,78m²
Data: 02/03/2026
Bancos: SINAPI (07/2025) - CPOs/CDHU (06/2025) - SBC (08/2025) - ORSE (06/2025) - IOPEs (05/2025) - EMOP (07/2025) - SIURB (01/2025)
BDI: 23,54%
Revisão: 0,00
Local: Rua Pedro Gonçalves de Lima, nº171, Bairro Bela Vista, Presidente Olegário-MG

Item	Código	Banco	Descrição	Und	Und	Quant.			Total
				MO sem	0,00	LS =>		0,00 MO com LS =>	0,00
				Valor do	0,09			Valor com BDI =>	0,61
Composição	Código	Banco	Descrição	Tipo	Und	Quant.	Valor Unit	Total	
Insumo	95261	SINAPI	COMPACTADOR DE SOLOS DE PERCUSSÃO (SOQUETE) COM MOTOR A GASOLINA, POTÊNCIA 3 CV - JUROS. AF_09/2016	Depreciação, Juros,	H	1,00000000	0,14	0,14	
	00011281	SINAPI	COMPACTADOR DE SOLO A PERCUSSÃO (SOQUETE), A GASOLINA 4 TEMPOS, PESO 55 A 65 KG, FORÇA DE IMPACTO 1.000 A	Equipamento para	UN	0,00001143	9.900,00	0,14	
				MO sem	0,00	LS =>		0,00 MO com LS =>	0,00
				Valor do	0,02			Valor com BDI =>	0,16
Composição	Código	Banco	Descrição	Tipo	Und	Quant.	Valor Unit	Total	
Insumo	95262	SINAPI	COMPACTADOR DE SOLOS DE PERCUSSÃO (SOQUETE) COM MOTOR A GASOLINA, POTÊNCIA 3 CV - MANUTENÇÃO. AF_09/2016	Depreciação, Juros,	H	1,00000000	0,66	0,66	
	00011281	SINAPI	COMPACTADOR DE SOLO A PERCUSSÃO (SOQUETE), A GASOLINA 4 TEMPOS, PESO 55 A 65 KG, FORÇA DE IMPACTO 1.000 A	Equipamento para	UN	0,00000667	9.900,00	0,66	
				MO sem	0,00	LS =>		0,00 MO com LS =>	0,00
				Valor do	0,12			Valor com BDI =>	0,78
Composição	Código	Banco	Descrição	Tipo	Und	Quant.	Valor Unit	Total	
Insumo	95263	SINAPI	COMPACTADOR DE SOLOS DE PERCUSSÃO (SOQUETE) COM MOTOR A GASOLINA, POTÊNCIA 3 CV - MATERIAIS NA OPERAÇÃO.	Depreciação, Juros,	H	1,00000000	4,81	4,81	
	00004222	SINAPI	GASOLINA COMUM	Material	L	0,78000000	6,17	4,81	
				MO sem	0,00	LS =>		0,00 MO com LS =>	0,00
				Valor do	0,91			Valor com BDI =>	5,72
Composição	Código	Banco	Descrição	Tipo	Und	Quant.	Valor Unit	Total	
Insumo	97083	SINAPI	COMPACTAÇÃO MECÂNICA DE SOLO PARA EXECUÇÃO DE RADIER, PISO DE CONCRETO OU LAJE SOBRE SOLO. COM	Radier, Piso de Concreto	m²	1,00000000	3,58	3,58	
	95264	SINAPI	COMPACTADOR DE SOLOS DE PERCUSSÃO (SOQUETE) COM MOTOR A GASOLINA, POTÊNCIA 3 CV - CHP DIURNO. AF_09/2016	CHP	H	0,00250000	6,13	0,15	
	88316	SINAPI	SERVENTE COM ENCARGOS COMPLEMENTARES	Livro SINAPI: Cálculos e	H	0,09900000	22,64	2,01	
	88309	SINAPI	PEDREIRO COM ENCARGOS COMPLEMENTARES	Livro SINAPI: Cálculos e	H	0,04500000	31,21	1,40	
	95265	SINAPI	COMPACTADOR DE SOLOS DE PERCUSSÃO (SOQUETE) COM MOTOR A GASOLINA, POTÊNCIA 3 CV - CHI DIURNO. AF_09/2016	Custos Horários Produtivo	CHI	0,04200000	0,66	0,02	
				MO sem	2,53	LS =>		0,00 MO com LS =>	2,53
				Valor do	0,67			Valor com BDI =>	4,25
Composição	Código	Banco	Descrição	Tipo	Und	Quant.	Valor Unit	Total	
Insumo	94970	SINAPI	CONCRETO FCK = 20MPA, TRAÇO 1:2:7,3 (EM MASSA SECA DE CIMENTO/ AREIA MÉDIA/ BRITA 1) - PREPARO MECÂNICO COM	Dispositivos de Energia	m³	1,10300000	533,89	588,88	
	88309	SINAPI	PEDREIRO COM ENCARGOS COMPLEMENTARES	Livro SINAPI: Cálculos e	H	1,84220000	31,21	57,49	
	90587	SINAPI	VIBRADOR DE IMERSÃO, DIÂMETRO DE PONTEIRA 45MM. MOTOR ELÉTRICO TRIFÁSICO POTÊNCIA DE 2 CV - CHI DIURNO.	Custos Horários Produtivo	CHI	0,79550000	0,54	0,42	
	90586	SINAPI	VIBRADOR DE IMERSÃO, DIÂMETRO DE PONTEIRA 45MM. MOTOR ELÉTRICO TRIFÁSICO POTÊNCIA DE 2 CV - CHP DIURNO.	Custos Horários Produtivo	CHP	0,43910000	1,46	0,64	
	88316	SINAPI	SERVENTE COM ENCARGOS COMPLEMENTARES	Livro SINAPI: Cálculos e	H	3,68440000	22,64	83,41	
				MO sem	171,83	LS =>		0,00 MO com LS =>	171,83
				Valor do	138,27			Valor com BDI =>	869,11
Composição	Código	Banco	Descrição	Tipo	Und	Quant.	Valor Unit	Total	
Insumo	94975	SINAPI	CONCRETO FCK = 15MPA, TRAÇO 1:3:4:3:5 (EM MASSA SECA DE CIMENTO/ AREIA MÉDIA/ BRITA 1) - PREPARO MANUAL.	Produção de Concreto	m³	1,00000000	961,54	961,54	
	88316	SINAPI	SERVENTE COM ENCARGOS COMPLEMENTARES	Livro SINAPI: Cálculos e	H	6,20670000	22,64	140,51	
	00000370	SINAPI	AREIA MÉDIA - POSTO JAZIDA/FORNECEDOR (RETIRADO NA JAZIDA, SEM TRANSPORTE)	Material	m³	0,81870000	165,00	135,08	
	00004721	SINAPI	PEDRA BRITADA N. 1 (9,5 A 19 MM) POSTO PEDREIRA/FORNECEDOR, SEM FRETE	Material	m³	0,58940000	126,92	74,80	
	00001379	SINAPI	CIMENTO PORTLAND COMPOSTO CP II-32	Material	KG	277,84150000	0,76	211,15	
				MO sem	100,23	LS =>		0,00 MO com LS =>	100,23
				Valor do	106,24			Valor com BDI =>	867,78
Composição	Código	Banco	Descrição	Tipo	Und	Quant.	Valor Unit	Total	
Insumo	94970	SINAPI	CONCRETO FCK = 20MPA, TRAÇO 1:2:7,3 (EM MASSA SECA DE CIMENTO/ AREIA MÉDIA/ BRITA 1) - PREPARO MECÂNICO COM	Produção de Concreto	m³	1,00000000	533,89	533,89	
	88377	SINAPI	OPERADOR DE BETONEIRA ESTACIONÁRIA/MISTURADOR COM ENCARGOS COMPLEMENTARES	Livro SINAPI: Cálculos e	H	1,27680000	27,31	34,86	
	89226	SINAPI	BETONEIRA CAPACIDADE NOMINAL DE 600 L, CAPACIDADE DE MISTURA 360 L, MOTOR ELÉTRICO TRIFÁSICO POTÊNCIA DE 4	Custos Horários Produtivo	CHI	0,61970000	1,95	1,20	
	88316	SINAPI	SERVENTE COM ENCARGOS COMPLEMENTARES	Livro SINAPI: Cálculos e	H	2,02670000	22,64	45,88	
	89225	SINAPI	BETONEIRA CAPACIDADE NOMINAL DE 600 L, CAPACIDADE DE MISTURA 360 L, MOTOR ELÉTRICO TRIFÁSICO POTÊNCIA DE 4	Custos Horários Produtivo	CHP	0,65720000	6,49	4,26	
	00004721	SINAPI	PEDRA BRITADA N. 1 (9,5 A 19 MM) POSTO PEDREIRA/FORNECEDOR, SEM FRETE	Material	m³	0,59120000	126,92	75,03	
	00001379	SINAPI	CIMENTO PORTLAND COMPOSTO CP II-32	Material	KG	325,15890000	0,76	247,12	
	00000370	SINAPI	AREIA MÉDIA - POSTO JAZIDA/FORNECEDOR (RETIRADO NA JAZIDA, SEM TRANSPORTE)	Material	m³	0,76930000	165,00	125,54	
				MO sem	60,71	LS =>		0,00 MO com LS =>	60,71
				Valor do	101,01			Valor com BDI =>	634,90
Composição	Código	Banco	Descrição	Tipo	Und	Quant.	Valor Unit	Total	
Insumo	94971	SINAPI	CONCRETO FCK = 25MPA, TRAÇO 1:2:3:2,7 (EM MASSA SECA DE CIMENTO/ AREIA MÉDIA/ BRITA 1) - PREPARO MECÂNICO COM	Produção de Concreto	m³	1,00000000	557,46	557,46	
	89226	SINAPI	BETONEIRA CAPACIDADE NOMINAL DE 600 L, CAPACIDADE DE MISTURA 360 L, MOTOR ELÉTRICO TRIFÁSICO POTÊNCIA DE 4	Custos Horários Produtivo	CHI	0,60670000	1,95	1,18	
	89225	SINAPI	BETONEIRA CAPACIDADE NOMINAL DE 600 L, CAPACIDADE DE MISTURA 360 L, MOTOR ELÉTRICO TRIFÁSICO POTÊNCIA DE 4	Custos Horários Produtivo	CHP	0,61340000	6,49	4,11	
	88316	SINAPI	SERVENTE COM ENCARGOS COMPLEMENTARES	Livro SINAPI: Cálculos e	H	1,97920000	22,64	44,80	
	88377	SINAPI	OPERADOR DE BETONEIRA ESTACIONÁRIA/MISTURADOR COM ENCARGOS COMPLEMENTARES	Livro SINAPI: Cálculos e	H	1,25010000	27,31	34,14	
	00000370	SINAPI	AREIA MÉDIA - POSTO JAZIDA/FORNECEDOR (RETIRADO NA JAZIDA, SEM TRANSPORTE)	Material	m³	0,72750000	165,00	120,03	
	00004721	SINAPI	PEDRA BRITADA N. 1 (9,5 A 19 MM) POSTO PEDREIRA/FORNECEDOR, SEM FRETE	Material	m³	0,59720000	126,92	75,79	
	00001379	SINAPI	CIMENTO PORTLAND COMPOSTO CP II-32	Material	KG	364,94330000	0,76	277,35	
				MO sem	59,36	LS =>		0,00 MO com LS =>	59,36
				Valor do	105,47			Valor com BDI =>	662,93
Composição	Código	Banco	Descrição	Tipo	Und	Quant.	Valor Unit	Total	
Insumo	94972	SINAPI	CONCRETO FCK = 30MPA, TRAÇO 1:2:1:2,5 (EM MASSA SECA DE CIMENTO/ AREIA MÉDIA/ BRITA 1) - PREPARO MECÂNICO COM	Produção de Concreto	m³	1,00000000	573,57	573,57	
	88316	SINAPI	SERVENTE COM ENCARGOS COMPLEMENTARES	Livro SINAPI: Cálculos e	H	1,96330000	22,64	44,44	
	89226	SINAPI	BETONEIRA CAPACIDADE NOMINAL DE 600 L, CAPACIDADE DE MISTURA 360 L, MOTOR ELÉTRICO TRIFÁSICO POTÊNCIA DE 4	Custos Horários Produtivo	CHI	0,60180000	1,95	1,17	
	88377	SINAPI	OPERADOR DE BETONEIRA ESTACIONÁRIA/MISTURADOR COM ENCARGOS COMPLEMENTARES	Livro SINAPI: Cálculos e	H	1,24000000	27,31	33,86	
	89225	SINAPI	BETONEIRA CAPACIDADE NOMINAL DE 600 L, CAPACIDADE DE MISTURA 360 L, MOTOR ELÉTRICO TRIFÁSICO POTÊNCIA DE 4	Custos Horários Produtivo	CHP	0,63820000	6,49	4,14	
	00001379	SINAPI	CIMENTO PORTLAND COMPOSTO CP II-32	Material	KG	391,16630000	0,76	297,28	
	00000370	SINAPI	AREIA MÉDIA - POSTO JAZIDA/FORNECEDOR (RETIRADO NA JAZIDA, SEM TRANSPORTE)	Material	m³	0,71190000	165,00	117,46	
	00004721	SINAPI	PEDRA BRITADA N. 1 (9,5 A 19 MM) POSTO PEDREIRA/FORNECEDOR, SEM FRETE	Material	m³	0,59270000	126,92	75,22	
				MO sem	58,88	LS =>		0,00 MO com LS =>	58,88
				Valor do	108,51			Valor com BDI =>	682,08
Composição	Código	Banco	Descrição	Tipo	Und	Quant.	Valor Unit	Total	
Insumo	94974	SINAPI	CONCRETO MAGRO PARA LASTRO, TRAÇO 1:4,5:4,5 (EM MASSA SECA DE CIMENTO/ AREIA MÉDIA/ BRITA 1) - PREPARO	Produção de Concreto	m³	1,00000000	525,34	525,34	
	88316	SINAPI	SERVENTE COM ENCARGOS COMPLEMENTARES	Livro SINAPI: Cálculos e	H	6,28590000	22,64	142,31	
	00004721	SINAPI	PEDRA BRITADA N. 1 (9,5 A 19 MM) POSTO PEDREIRA/FORNECEDOR, SEM FRETE	Material	m³	0,59710000	126,92	75,78	
	00000370	SINAPI	AREIA MÉDIA - POSTO JAZIDA/FORNECEDOR (RETIRADO NA JAZIDA, SEM TRANSPORTE)	Material	m³	0,85380000	165,00	140,87	
	00001379	SINAPI	CIMENTO PORTLAND COMPOSTO CP II-32	Material	KG	218,93000000	0,76	166,38	
				MO sem	101,51	LS =>		0,00 MO com LS =>	101,51
				Valor do	99,39			Valor com BDI =>	624,73
Composição	Código	Banco	Descrição	Tipo	Und	Quant.	Valor Unit	Total	
Insumo	104749	SINAPI	CONECTOR GRAMPO METÁLICO TIPO OLHAL, PARA SPDA, PARA HASTE DE ATERRAMENTO DE 3/4" E CABOS DE 10 A 50 MM2 -	Sistema de Proteção	UN	1,00000000	26,37	26,37	
	88264	SINAPI	ELETRICISTA COM ENCARGOS COMPLEMENTARES	Livro SINAPI: Cálculos e	H	0,18630000	31,63	5,89	
	88247	SINAPI	AUXILIAR DE ELETRICISTA COM ENCARGOS COMPLEMENTARES	Livro SINAPI: Cálculos e	H	0,18630000	25,52	4,75	
	0000416	SINAPI	GRAMPO METALICO TIPO OLHAL PARA HASTE DE ATERRAMENTO DE 3/4", CONDUTOR DE "10" A 50 MM2	Material	UN	1,00000000	15,73	15,73	
				MO sem	8,18	LS =>		0,00 MO com LS =>	8,18
				Valor do	4,98			Valor com BDI =>	31,35
Composição	Código	Banco	Descrição	Tipo	Und	Quant.	Valor Unit	Total	
Insumo	96977	SINAPI	CORDOALHA DE COBRE NU 50 MM², ENTERRADA - FORNECIMENTO E INSTALAÇÃO. AF_08/2023	Sistema de Proteção	M	1,00000000	60,81	60,81	
	88247	SINAPI	AUXILIAR DE ELETRICISTA COM ENCARGOS COMPLEMENTARES	Livro SINAPI: Cálculos e	H	0,03310000	25,52	0,84	
	88264	SINAPI	ELETRICISTA COM ENCARGOS COMPLEMENTARES	Livro SINAPI: Cálculos e	H	0,03310000	31,63	1,04	
	00000867	SINAPI	CABO DE COBRE NU 50 MM2 MEIO-DURO	Material	M	1,05000000	56,13	58,93	
				MO sem	1,44	LS =>		0,00 MO com LS =>	1,44
				Valor do	11,50			Valor com BDI =>	72,31
Composição	Código	Banco	Descrição	Tipo	Und	Quant.	Valor Unit	Total	
Insumo	92803	SINAPI	CORTE E DOBRA DE AÇO CA-50, DIÂMETRO DE 10,0 MM. AF_06/2022	Armação para Estruturas	KG	1,00000000	9,02	9,02	
	88238	SINAPI	AJUDANTE DE ARMADOR COM ENCARGOS COMPLEMENTARES	Livro SINAPI: Cálculos e	H	0,00140000	25,02	0,03	
	88245	SINAPI	ARMADOR COM ENCARGOS COMPLEMENTARES	Livro SINAPI: Cálculos e	H	0,00880000	30,97	0,27	
	00000034	SINAPI	ACO CA-50, 10,0 MM, VERGALHO	Material	KG	1,11000000	7,86	8,72	
				MO sem	0,23	LS =>		0,00 MO com LS =>	0,23
				Valor do	1,70			Valor com BDI =>	10,72
Composição	Código	Banco	Descrição	Tipo	Und	Quant.	Valor Unit	Total	
Insumo	92804	SINAPI	CORTE E DOBRA DE AÇO CA-50, DIÂMETRO DE 12,5 MM. AF_06/2022	Armação para Estruturas	KG	1,00000000	7,71	7,71	
	88238	SINAPI	AJUDANTE DE ARMADOR COM ENCARGOS COMPLEMENTARES	Livro SINAPI: Cálculos e	H	0,00080000	25,02	0,02	
	88245	SINAPI	ARMADOR COM ENCARGOS COMPLEMENTARES	Livro SINAPI: Cálculos e	H	0,00480000	30,97	0,14	

COMPOSIÇÕES ANALÍTICAS DE PREÇOS UNITÁRIOS

Obra: Unidade Básica de Saúde Porte 1 - Área Construída: 389,78m²
Data: 02/03/2026
Bancos: SINAPI (07/2025) - CPOS/CDHU (06/2025) - SBC (08/2025) - ORSE (06/2025) - IOPEs (05/2025) - EMOP (07/2025) - SIURB (01/2025)
BDI: 23,54%
Revisão: 0,00
Local: Rua Pedro Gonçalves de Lima, nº171, Bairro Bela Vista, Presidente Olegário-MG

Item	Código	Banco	Descrição	Und	Und	Quant.		Total
Insumo	00043055	SINAPI	ACO CA-50, 12,5 MM OU 16,0 MM, VERGALHAO					
				Material		KG	1,1100000	6,81
				MO sem	0,12	LS =>	0,00	MO com LS =>
				Valor do	1,45			Valor com BDI =>
								9,16
Composição	Código	Banco	Descrição	Tipo	Und	Quant.	Valor Unit	Total
	92805	SINAPI	CORTE E DOBRA DE AÇO CA-50, DIÂMETRO DE 16,0 MM. AF_06/2022	Armação para Estruturas	KG	1,0000000	7,62	7,62
Composição	88245	SINAPI	ARMADOR COM ENCARGOS COMPLEMENTARES	Livro SINAPI: Cálculos e	H	0,0025000	30,97	0,07
Insumo	00043055	SINAPI	ACO CA-50, 12,5 MM OU 16,0 MM, VERGALHAO	Material	KG	1,1100000	6,81	7,55
				MO sem	0,06	LS =>	0,00	MO com LS =>
				Valor do	1,44			Valor com BDI =>
								9,06
Composição	Código	Banco	Descrição	Tipo	Und	Quant.	Valor Unit	Total
	92801	SINAPI	CORTE E DOBRA DE AÇO CA-50, DIÂMETRO DE 6,3 MM. AF_06/2022	Armação para Estruturas	KG	1,0000000	9,95	9,95
Composição	88238	SINAPI	AJUDANTE DE ARMADOR COM ENCARGOS COMPLEMENTARES	Livro SINAPI: Cálculos e	H	0,0051000	25,02	0,12
Composição	88245	SINAPI	ARMADOR COM ENCARGOS COMPLEMENTARES	Livro SINAPI: Cálculos e	H	0,0310000	30,97	0,96
Insumo	00000032	SINAPI	ACO CA-50, 6,3 MM, VERGALHAO	Material	KG	1,0700000	8,29	8,87
				MO sem	0,84	LS =>	0,00	MO com LS =>
				Valor do	1,88			Valor com BDI =>
								11,83
Composição	Código	Banco	Descrição	Tipo	Und	Quant.	Valor Unit	Total
	92802	SINAPI	CORTE E DOBRA DE AÇO CA-50, DIÂMETRO DE 8,0 MM. AF_06/2022	Armação para Estruturas	KG	1,0000000	9,81	9,81
Composição	88245	SINAPI	ARMADOR COM ENCARGOS COMPLEMENTARES	Livro SINAPI: Cálculos e	H	0,0162000	30,97	0,50
Composição	88238	SINAPI	AJUDANTE DE ARMADOR COM ENCARGOS COMPLEMENTARES	Livro SINAPI: Cálculos e	H	0,0026000	25,02	0,06
Insumo	00000033	SINAPI	ACO CA-50, 8,0 MM, VERGALHAO	Material	KG	1,1100000	8,34	9,25
				MO sem	0,43	LS =>	0,00	MO com LS =>
				Valor do	1,85			Valor com BDI =>
								11,66
Composição	Código	Banco	Descrição	Tipo	Und	Quant.	Valor Unit	Total
	92799	SINAPI	CORTE E DOBRA DE AÇO CA-60, DIÂMETRO DE 4,2 MM. AF_06/2022	Armação para Estruturas	KG	1,0000000	11,22	11,22
Composição	88245	SINAPI	ARMADOR COM ENCARGOS COMPLEMENTARES	Livro SINAPI: Cálculos e	H	0,0933000	30,97	2,88
Composição	88238	SINAPI	AJUDANTE DE ARMADOR COM ENCARGOS COMPLEMENTARES	Livro SINAPI: Cálculos e	H	0,0152000	25,02	0,38
Insumo	00043059	SINAPI	ACO CA-60, 4,2 MM, OU 5,0 MM, OU 6,0 MM, OU 7,0 MM, VERGALHAO	Material	KG	1,0700000	7,44	7,96
				MO sem	2,55	LS =>	0,00	MO com LS =>
				Valor do	2,12			Valor com BDI =>
								13,34
Composição	Código	Banco	Descrição	Tipo	Und	Quant.	Valor Unit	Total
	92800	SINAPI	CORTE E DOBRA DE AÇO CA-60, DIÂMETRO DE 5,0 MM. AF_06/2022	Armação para Estruturas	KG	1,0000000	9,98	9,98
Composição	88238	SINAPI	AJUDANTE DE ARMADOR COM ENCARGOS COMPLEMENTARES	Livro SINAPI: Cálculos e	H	0,0095000	25,02	0,23
Composição	88245	SINAPI	ARMADOR COM ENCARGOS COMPLEMENTARES	Livro SINAPI: Cálculos e	H	0,0581000	30,97	1,79
Insumo	00043059	SINAPI	ACO CA-60, 4,2 MM, OU 5,0 MM, OU 6,0 MM, OU 7,0 MM, VERGALHAO	Material	KG	1,0700000	7,44	7,96
				MO sem	1,58	LS =>	0,00	MO com LS =>
				Valor do	1,88			Valor com BDI =>
								11,86
Composição	Código	Banco	Descrição	Tipo	Und	Quant.	Valor Unit	Total
	95308	SINAPI	CURSO DE CAPACITAÇÃO PARA AJUDANTE DE ARMADOR (ENCARGOS COMPLEMENTARES) - HORISTA	Livro SINAPI: Cálculos e	H	1,0000000	0,21	0,21
Insumo	00006114	SINAPI	AJUDANTE DE ARMADOR (HORISTA)	Mão de Obra	H	0,0115400	18,23	0,21
				MO sem	0,21	LS =>	0,00	MO com LS =>
				Valor do	0,03			Valor com BDI =>
								0,24
Composição	Código	Banco	Descrição	Tipo	Und	Quant.	Valor Unit	Total
	95309	SINAPI	CURSO DE CAPACITAÇÃO PARA AJUDANTE DE CARPINTEIRO (ENCARGOS COMPLEMENTARES) - HORISTA	Livro SINAPI: Cálculos e	H	1,0000000	0,26	0,26
Insumo	00006117	SINAPI	CARPINTEIRO AUXILIAR (HORISTA)	Mão de Obra	H	0,0147600	18,23	0,26
				MO sem	0,26	LS =>	0,00	MO com LS =>
				Valor do	0,04			Valor com BDI =>
								0,30
Composição	Código	Banco	Descrição	Tipo	Und	Quant.	Valor Unit	Total
	95310	SINAPI	CURSO DE CAPACITAÇÃO PARA AJUDANTE DE ESTRUTURA METÁLICA (ENCARGOS COMPLEMENTARES) - HORISTA	Livro SINAPI: Cálculos e	H	1,0000000	0,21	0,21
Insumo	00044499	SINAPI	AJUDANTE DE ESTRUTURAS METÁLICAS (HORISTA)	Mão de Obra	H	0,0115400	18,23	0,21
				MO sem	0,21	LS =>	0,00	MO com LS =>
				Valor do	0,03			Valor com BDI =>
								0,24
Composição	Código	Banco	Descrição	Tipo	Und	Quant.	Valor Unit	Total
	95313	SINAPI	CURSO DE CAPACITAÇÃO PARA AJUDANTE ESPECIALIZADO (ENCARGOS COMPLEMENTARES) - HORISTA	Livro SINAPI: Cálculos e	H	1,0000000	0,22	0,22
Insumo	00000242	SINAPI	AJUDANTE ESPECIALIZADO (HORISTA)	Mão de Obra	H	0,0115400	19,74	0,22
				MO sem	0,22	LS =>	0,00	MO com LS =>
				Valor do	0,04			Valor com BDI =>
								0,26
Composição	Código	Banco	Descrição	Tipo	Und	Quant.	Valor Unit	Total
	95314	SINAPI	CURSO DE CAPACITAÇÃO PARA ARMADOR (ENCARGOS COMPLEMENTARES) - HORISTA	Livro SINAPI: Cálculos e	H	1,0000000	0,27	0,27
Insumo	00000378	SINAPI	ARMADOR (HORISTA)	Mão de Obra	H	0,0115400	24,12	0,27
				MO sem	0,27	LS =>	0,00	MO com LS =>
				Valor do	0,05			Valor com BDI =>
								0,32
Composição	Código	Banco	Descrição	Tipo	Und	Quant.	Valor Unit	Total
	95315	SINAPI	CURSO DE CAPACITAÇÃO PARA ASSENTADOR DE TUBOS (ENCARGOS COMPLEMENTARES) - HORISTA	Livro SINAPI: Cálculos e	H	1,0000000	0,26	0,26
Insumo	00040331	SINAPI	ASSENTADOR DE MANILHAS (HORISTA)	Mão de Obra	H	0,0147600	18,12	0,26
				MO sem	0,26	LS =>	0,00	MO com LS =>
				Valor do	0,06			Valor com BDI =>
								0,30
Composição	Código	Banco	Descrição	Tipo	Und	Quant.	Valor Unit	Total
	95316	SINAPI	CURSO DE CAPACITAÇÃO PARA AUXILIAR DE ELETRICISTA (ENCARGOS COMPLEMENTARES) - HORISTA	Livro SINAPI: Cálculos e	H	1,0000000	0,68	0,68
Insumo	00000247	SINAPI	AJUDANTE DE ELETRICISTA (HORISTA)	Mão de Obra	H	0,0373200	18,23	0,68
				MO sem	0,68	LS =>	0,00	MO com LS =>
				Valor do	0,12			Valor com BDI =>
								0,80
Composição	Código	Banco	Descrição	Tipo	Und	Quant.	Valor Unit	Total
	95317	SINAPI	CURSO DE CAPACITAÇÃO PARA AUXILIAR DE ENCANADOR OU BOMBEIRO HIDRÁULICO (ENCARGOS COMPLEMENTARES) -	Livro SINAPI: Cálculos e	H	1,0000000	0,32	0,32
Insumo	00000246	SINAPI	AUXILIAR DE ENCANADOR OU BOMBEIRO HIDRAULICO (HORISTA)	Mão de Obra	H	0,0179800	18,23	0,32
				MO sem	0,32	LS =>	0,00	MO com LS =>
				Valor do	0,06			Valor com BDI =>
								0,38
Composição	Código	Banco	Descrição	Tipo	Und	Quant.	Valor Unit	Total
	95320	SINAPI	CURSO DE CAPACITAÇÃO PARA AUXILIAR DE SERRALHEIRO (ENCARGOS COMPLEMENTARES) - HORISTA	Livro SINAPI: Cálculos e	H	1,0000000	0,21	0,21
Insumo	00000252	SINAPI	AJUDANTE DE SERRALHEIRO (HORISTA)	Mão de Obra	H	0,0115400	18,23	0,21
				MO sem	0,21	LS =>	0,00	MO com LS =>
				Valor do	0,03			Valor com BDI =>
								0,24
Composição	Código	Banco	Descrição	Tipo	Und	Quant.	Valor Unit	Total
	95324	SINAPI	CURSO DE CAPACITAÇÃO PARA AZULEJISTA OU LADRILHEIRO (ENCARGOS COMPLEMENTARES) - HORISTA	Livro SINAPI: Cálculos e	H	1,0000000	0,38	0,38
Insumo	00004760	SINAPI	AZULEJISTA OU LADRILHEIRO (HORISTA)	Mão de Obra	H	0,0147600	26,14	0,38
				MO sem	0,38	LS =>	0,00	MO com LS =>
				Valor do	0,07			Valor com BDI =>
								0,45
Composição	Código	Banco	Descrição	Tipo	Und	Quant.	Valor Unit	Total
	95329	SINAPI	CURSO DE CAPACITAÇÃO PARA CARPINTEIRO DE ESQUADRIA (ENCARGOS COMPLEMENTARES) - HORISTA	Livro SINAPI: Cálculos e	H	1,0000000	0,41	0,41
Insumo	00001214	SINAPI	CARPINTEIRO DE ESQUADRIAS (HORISTA)	Mão de Obra	H	0,0147600	27,96	0,41
				MO sem	0,41	LS =>	0,00	MO com LS =>
				Valor do	0,07			Valor com BDI =>
								0,48
Composição	Código	Banco	Descrição	Tipo	Und	Quant.	Valor Unit	Total
	95330	SINAPI	CURSO DE CAPACITAÇÃO PARA CARPINTEIRO DE FÓRMAS (ENCARGOS COMPLEMENTARES) - HORISTA	Livro SINAPI: Cálculos e	H	1,0000000	0,27	0,27
Insumo	00001213	SINAPI	CARPINTEIRO DE FORMAS PARA CONCRETO (HORISTA)	Mão de Obra	H	0,0115400	24,12	0,27
				MO sem	0,27	LS =>	0,00	MO com LS =>
				Valor do	0,05			Valor com BDI =>
								0,32
Composição	Código	Banco	Descrição	Tipo	Und	Quant.	Valor Unit	Total
	95332	SINAPI	CURSO DE CAPACITAÇÃO PARA ELETRICISTA (ENCARGOS COMPLEMENTARES) - HORISTA	Livro SINAPI: Cálculos e	H	1,0000000	0,90	0,90
Insumo	00002436	SINAPI	ELETRICISTA (HORISTA)	Mão de Obra	H	0,0373200	24,12	0,90
				MO sem	0,90	LS =>	0,00	MO com LS =>
				Valor do	0,17			Valor com BDI =>
								1,07
	Código	Banco	Descrição	Tipo	Und	Quant.	Valor Unit	Total

COMPOSIÇÕES ANALÍTICAS DE PREÇOS UNITÁRIOS

Obra: Unidade Básica de Saúde Porte 1 - Área Construída: 389,78m²
Data: 02/03/2026
Bancos: SINAPI (07/2025) - CPOS/CDHU (06/2025) - SBC (08/2025) - ORSE (06/2025) - IOPEs (05/2025) - EMOP (07/2025) - SIURB (01/2025)
BDI: 23,54%
Revisão: 0,00
Local: Rua Pedro Gonçalves de Lima, nº171, Bairro Bela Vista, Presidente Olegário-MG

Item	Código	Banco	Descrição	Und	Und	Quant.		Total
Composição	95334	SINAPI	CURSO DE CAPACITAÇÃO PARA ELETROTÉCNICO (ENCARGOS COMPLEMENTARES) - HORISTA	Livro SINAPI: Cálculos e	H	1,0000000	1,16	1,16
				Mão de Obra	H	0,0308700	37,69	1,16
				MO sem	1,16	LS =>	0,00	MO com LS =>
				Valor do	0,21			Valor com BDI =>
Composição	95335	SINAPI	CURSO DE CAPACITAÇÃO PARA ENCANADOR OU BOMBEIRO HIDRÁULICO (ENCARGOS COMPLEMENTARES) - HORISTA	Livro SINAPI: Cálculos e	H	1,0000000	0,43	0,43
				Mão de Obra	H	0,0179800	24,12	0,43
				MO sem	0,43	LS =>	0,00	MO com LS =>
				Valor do	0,08			Valor com BDI =>
Composição	95401	SINAPI	CURSO DE CAPACITAÇÃO PARA ENCARREGADO GERAL (ENCARGOS COMPLEMENTARES) - HORISTA	Livro SINAPI: Cálculos e	H	1,0000000	1,35	1,35
				Mão de Obra	H	0,0212000	63,71	1,35
				MO sem	1,35	LS =>	0,00	MO com LS =>
				Valor do	0,25			Valor com BDI =>
Composição	95415	SINAPI	CURSO DE CAPACITAÇÃO PARA ENGENHEIRO CIVIL DE OBRA JÚNIOR (ENCARGOS COMPLEMENTARES) - MENSALISTA	Livro SINAPI: Cálculos e	MES	1,0000000	249,55	249,55
				Mão de Obra	MES	0,0111200	22.442,18	249,55
				MO sem	249,55	LS =>	0,00	MO com LS =>
				Valor do	47,21			Valor com BDI =>
Composição	95415	SINAPI	CURSO DE CAPACITAÇÃO PARA ENGENHEIRO CIVIL PLENO (ENCARGOS COMPLEMENTARES) - HORISTA	SEDI - SERVIÇOS	H	1,0000000	1,52	1,52
				Mão de Obra	H	0,0121100	125,64	1,52
				MO sem	1,52	LS =>	0,00	MO com LS =>
				Valor do	0,28			Valor com BDI =>
Composição	95338	SINAPI	CURSO DE CAPACITAÇÃO PARA IMPERMEABILIZADOR (ENCARGOS COMPLEMENTARES) - HORISTA	Livro SINAPI: Cálculos e	H	1,0000000	0,51	0,51
				Mão de Obra	H	0,0212000	24,12	0,51
				MO sem	0,51	LS =>	0,00	MO com LS =>
				Valor do	0,09			Valor com BDI =>
Composição	95390	SINAPI	CURSO DE CAPACITAÇÃO PARA JARDINEIRO (ENCARGOS COMPLEMENTARES) - HORISTA	Livro SINAPI: Cálculos e	H	1,0000000	0,10	0,10
				Mão de Obra	H	0,0050900	19,79	0,10
				MO sem	0,10	LS =>	0,00	MO com LS =>
				Valor do	0,01			Valor com BDI =>
Composição	95340	SINAPI	CURSO DE CAPACITAÇÃO PARA MARCENEIRO (ENCARGOS COMPLEMENTARES) - HORISTA	Livro SINAPI: Cálculos e	H	1,0000000	0,35	0,35
				Mão de Obra	H	0,0147600	24,15	0,35
				MO sem	0,35	LS =>	0,00	MO com LS =>
				Valor do	0,06			Valor com BDI =>
Composição	95341	SINAPI	CURSO DE CAPACITAÇÃO PARA MARMORISTA/GRANITEIRO (ENCARGOS COMPLEMENTARES) - HORISTA	Livro SINAPI: Cálculos e	H	1,0000000	0,37	0,37
				Mão de Obra	H	0,0147600	25,55	0,37
				MO sem	0,37	LS =>	0,00	MO com LS =>
				Valor do	0,07			Valor com BDI =>
Composição	100298	SINAPI	CURSO DE CAPACITAÇÃO PARA MECÂNICO DE REFRIGERAÇÃO (ENCARGOS COMPLEMENTARES) - HORISTA	Livro SINAPI: Cálculos e	H	1,0000000	0,72	0,72
				Mão de Obra	H	0,0276500	26,05	0,72
				MO sem	0,72	LS =>	0,00	MO com LS =>
				Valor do	0,13			Valor com BDI =>
Composição	95344	SINAPI	CURSO DE CAPACITAÇÃO PARA MONTADOR DE ESTRUTURA METÁLICA (ENCARGOS COMPLEMENTARES) - HORISTA	Livro SINAPI: Cálculos e	H	1,0000000	0,23	0,23
				Mão de Obra	H	0,0115400	20,74	0,23
				MO sem	0,23	LS =>	0,00	MO com LS =>
				Valor do	0,04			Valor com BDI =>
Composição	95343	SINAPI	CURSO DE CAPACITAÇÃO PARA MONTADOR DE TUBO AÇO/EQUIPAMENTOS (ENCARGOS COMPLEMENTARES) - HORISTA	Livro SINAPI: Cálculos e	H	1,0000000	0,29	0,29
				Mão de Obra	H	0,0147600	19,66	0,29
				MO sem	0,29	LS =>	0,00	MO com LS =>
				Valor do	0,05			Valor com BDI =>
Composição	95345	SINAPI	CURSO DE CAPACITAÇÃO PARA MONTADOR ELETROMECÂNICO (ENCARGOS COMPLEMENTARES) - HORISTA	Livro SINAPI: Cálculos e	H	1,0000000	0,82	0,82
				Mão de Obra	H	0,0308700	26,66	0,82
				MO sem	0,82	LS =>	0,00	MO com LS =>
				Valor do	0,15			Valor com BDI =>
Composição	95347	SINAPI	CURSO DE CAPACITAÇÃO PARA MOTORISTA DE CAMINHÃO (ENCARGOS COMPLEMENTARES) - HORISTA	Livro SINAPI: Cálculos e	H	1,0000000	0,13	0,13
				Mão de Obra	H	0,0050900	27,44	0,13
				MO sem	0,13	LS =>	0,00	MO com LS =>
				Valor do	0,02			Valor com BDI =>
Composição	95351	SINAPI	CURSO DE CAPACITAÇÃO PARA MOTORISTA OPERADOR DE MUNCK (ENCARGOS COMPLEMENTARES) - HORISTA	Livro SINAPI: Cálculos e	H	1,0000000	0,50	0,50
				Mão de Obra	H	0,0163700	30,76	0,50
				MO sem	0,50	LS =>	0,00	MO com LS =>
				Valor do	0,09			Valor com BDI =>
Composição	95354	SINAPI	CURSO DE CAPACITAÇÃO PARA OPERADOR DE BETONEIRA (CAMINHÃO) (ENCARGOS COMPLEMENTARES) - HORISTA	Livro SINAPI: Cálculos e	H	1,0000000	0,22	0,22
				Mão de Obra	H	0,0083100	26,68	0,22
				MO sem	0,22	LS =>	0,00	MO com LS =>
				Valor do	0,04			Valor com BDI =>
Composição	95389	SINAPI	CURSO DE CAPACITAÇÃO PARA OPERADOR DE BETONEIRA ESTACIONÁRIA/MISTURADOR (ENCARGOS COMPLEMENTARES) - HORISTA	Livro SINAPI: Cálculos e	H	1,0000000	0,18	0,18
				Mão de Obra	H	0,0083100	21,74	0,18
				MO sem	0,18	LS =>	0,00	MO com LS =>
				Valor do	0,03			Valor com BDI =>
Composição	95357	SINAPI	CURSO DE CAPACITAÇÃO PARA OPERADOR DE ESCAVADEIRA (ENCARGOS COMPLEMENTARES) - HORISTA	Livro SINAPI: Cálculos e	H	1,0000000	0,38	0,38
				Mão de Obra	H	0,0115400	33,75	0,38
				MO sem	0,38	LS =>	0,00	MO com LS =>
				Valor do	0,07			Valor com BDI =>
Composição	95358	SINAPI	CURSO DE CAPACITAÇÃO PARA OPERADOR DE GUINCHO (ENCARGOS COMPLEMENTARES) - HORISTA	Livro SINAPI: Cálculos e	H	1,0000000	0,35	0,35
				Mão de Obra	H	0,0163700	21,74	0,35
				MO sem	0,35	LS =>	0,00	MO com LS =>
				Valor do	0,06			Valor com BDI =>
Composição	95359	SINAPI	CURSO DE CAPACITAÇÃO PARA OPERADOR DE GUINDASTE (ENCARGOS COMPLEMENTARES) - HORISTA	Livro SINAPI: Cálculos e	H	1,0000000	0,52	0,52
				Mão de Obra	H	0,0163700	32,30	0,52
				MO sem	0,52	LS =>	0,00	MO com LS =>
				Valor do	0,09			Valor com BDI =>
Composição	95360	SINAPI	CURSO DE CAPACITAÇÃO PARA OPERADOR DE MÁQUINAS E EQUIPAMENTOS (ENCARGOS COMPLEMENTARES) - HORISTA	Livro SINAPI: Cálculos e	H	1,0000000	0,35	0,35
				Mão de Obra	H	0,0115400	30,91	0,35

Item	Código	Banco	Descrição	Und	Und	Quant.			Total
				MO sem	0,35	LS =>	0,00	MO com LS =>	0,35
				Valor do	0,06			Valor com BDI =>	0,41
Composição	Código	Banco	Descrição	Tipo		Und	Quant.	Valor Unit	Total
	95368	SINAPI	CURSO DE CAPACITAÇÃO PARA OPERADOR JATO DE AREIA OU JATISTA (ENCARGOS COMPLEMENTARES) - HORISTA	Livro SINAPI: Cálculos e	H		1,0000000	0,27	0,27
Insumo	00004251	SINAPI	OPERADOR DE JATO ABRASIVO OU JATISTA (HORISTA)	Mão de Obra	H		0,0115400	24,04	0,27
				MO sem	0,27	LS =>	0,00	MO com LS =>	0,27
				Valor do	0,05			Valor com BDI =>	0,32
Composição	Código	Banco	Descrição	Tipo		Und	Quant.	Valor Unit	Total
	95371	SINAPI	CURSO DE CAPACITAÇÃO PARA PEDREIRO (ENCARGOS COMPLEMENTARES) - HORISTA	Livro SINAPI: Cálculos e	H		1,0000000	0,51	0,51
Insumo	00004750	SINAPI	PEDREIRO (HORISTA)	Mão de Obra	H		0,0212000	24,12	0,51
				MO sem	0,51	LS =>	0,00	MO com LS =>	0,51
				Valor do	0,09			Valor com BDI =>	0,60
Composição	Código	Banco	Descrição	Tipo		Und	Quant.	Valor Unit	Total
	95372	SINAPI	CURSO DE CAPACITAÇÃO PARA PINTOR (ENCARGOS COMPLEMENTARES) - HORISTA	Livro SINAPI: Cálculos e	H		1,0000000	0,35	0,35
Insumo	00004783	SINAPI	PINTOR (HORISTA)	Mão de Obra	H		0,0147600	24,12	0,35
				MO sem	0,35	LS =>	0,00	MO com LS =>	0,35
				Valor do	0,06			Valor com BDI =>	0,41
Composição	Código	Banco	Descrição	Tipo		Und	Quant.	Valor Unit	Total
	95377	SINAPI	CURSO DE CAPACITAÇÃO PARA SERRALHEIRO (ENCARGOS COMPLEMENTARES) - HORISTA	Livro SINAPI: Cálculos e	H		1,0000000	0,27	0,27
Insumo	00006110	SINAPI	SERRALHEIRO (HORISTA)	Mão de Obra	H		0,0115400	24,12	0,27
				MO sem	0,27	LS =>	0,00	MO com LS =>	0,27
				Valor do	0,05			Valor com BDI =>	0,32
Composição	Código	Banco	Descrição	Tipo		Und	Quant.	Valor Unit	Total
	95378	SINAPI	CURSO DE CAPACITAÇÃO PARA SERVENTE (ENCARGOS COMPLEMENTARES) - HORISTA	Livro SINAPI: Cálculos e	H		1,0000000	0,33	0,33
Insumo	00006111	SINAPI	SERVENTE DE OBRAS (HORISTA)	Mão de Obra	H		0,0212000	15,82	0,33
				MO sem	0,33	LS =>	0,00	MO com LS =>	0,33
				Valor do	0,06			Valor com BDI =>	0,39
Composição	Código	Banco	Descrição	Tipo		Und	Quant.	Valor Unit	Total
	95385	SINAPI	CURSO DE CAPACITAÇÃO PARA TELHADISTA (ENCARGOS COMPLEMENTARES) - HORISTA	Livro SINAPI: Cálculos e	H		1,0000000	0,27	0,27
Insumo	00012869	SINAPI	TELHADOR / TELHADISTA (HORISTA)	Mão de Obra	H		0,0115400	23,82	0,27
				MO sem	0,27	LS =>	0,00	MO com LS =>	0,27
				Valor do	0,05			Valor com BDI =>	0,32
Composição	Código	Banco	Descrição	Tipo		Und	Quant.	Valor Unit	Total
	95386	SINAPI	CURSO DE CAPACITAÇÃO PARA TRATORISTA (ENCARGOS COMPLEMENTARES) - HORISTA	Livro SINAPI: Cálculos e	H		1,0000000	0,35	0,35
Insumo	00004230	SINAPI	OPERADOR DE MAQUINAS E TRATORES DIVERSOS - TERRAPLANAGEM (HORISTA)	Mão de Obra	H		0,0115400	30,91	0,35
				MO sem	0,35	LS =>	0,00	MO com LS =>	0,35
				Valor do	0,06			Valor com BDI =>	0,41
Composição	Código	Banco	Descrição	Tipo		Und	Quant.	Valor Unit	Total
	95387	SINAPI	CURSO DE CAPACITAÇÃO PARA VIDRACEIRO (ENCARGOS COMPLEMENTARES) - HORISTA	Livro SINAPI: Cálculos e	H		1,0000000	0,26	0,26
Insumo	00010489	SINAPI	VIDRACEIRO (HORISTA)	Mão de Obra	H		0,0147600	18,21	0,26
				MO sem	0,26	LS =>	0,00	MO com LS =>	0,26
				Valor do	0,04			Valor com BDI =>	0,30
Composição	Código	Banco	Descrição	Tipo		Und	Quant.	Valor Unit	Total
	91917	SINAPI	CURVA 180 GRAUS PARA ELETRODUTO, PVC, ROSCÁVEL, DN 32 MM (1"), PARA CIRCUITOS TERMINAIS, INSTALADA EM PAREDE	Instalações Elétricas -	UN		1,0000000	26,26	26,26
Composição	88264	SINAPI	ELETRICISTA COM ENCARGOS COMPLEMENTARES	Livro SINAPI: Cálculos e	H		0,3280000	31,63	10,37
Composição	88247	SINAPI	AUXILIAR DE ELETRICISTA COM ENCARGOS COMPLEMENTARES	Livro SINAPI: Cálculos e	H		0,3280000	25,52	8,37
Insumo	00039276	SINAPI	CURVA 180 GRAUS, DE PVC RIGIDO ROSCAVEL, DE 1", PARA ELETRODUTO	Material	UN		1,0000000	7,52	7,52
				MO sem	14,40	LS =>	0,00	MO com LS =>	14,40
				Valor do	4,96			Valor com BDI =>	31,22
Composição	C								

Obra: Unidade Básica de Saúde Porte 1 - Área Construída: 389,78m²
Data: 02/03/2026
Bancos: SINAPI (07/2025) - CPO/CDHU (06/2025) - SBC (08/2025) - ORSE (06/2025) - IOPEs (05/2025) - EMOP (07/2025) - SIURB (01/2025)
BDI: 23,54%
Revisão: 0,00
Local: Rua Pedro Gonçalves de Lima, nº171, Bairro Bela Vista, Presidente Olegário-MG

Item	Código	Banco	Descrição	Und	Und	Quant.			Total
	Código	Banco	Descrição	Tipo	Und	Quant.	Valor Unit	Total	
Composição	91872	SINAPI	ELETRODUTO RÍGIDO ROSCÁVEL, PVC, DN 32 MM (1"), PARA CIRCUITOS TERMINAIS, INSTALADO EM PAREDE - FORNECIMENTO	Instalações Elétricas -	M	1,0000000	20,31	20,31	
Composição	88264	SINAPI	ELETRICISTA COM ENCARGOS COMPLEMENTARES	Livro SINAPI: Cálculos e	H	0,1970000	31,63	6,23	
Composição	88247	SINAPI	AUXILIAR DE ELETRICISTA COM ENCARGOS COMPLEMENTARES	Livro SINAPI: Cálculos e	M	0,1970000	25,52	5,02	
Insumo	00002685	SINAPI	ELETRODUTO DE PVC RÍGIDO ROSCÁVEL DE 1", SEM LUVÁ	Material	H	1,0170000	8,91	9,06	
				MO sem	8,64	LS =>	0,00	MO com LS =>	8,64
				Valor do	3,84			Valor com BDI =>	24,15
	Código	Banco	Descrição	Tipo	Und	Quant.	Valor Unit	Total	
Composição	88266	SINAPI	ELETROTÉCNICO COM ENCARGOS COMPLEMENTARES	Livro SINAPI: Cálculos e	H	1,0000000	45,46	45,46	
Composição	95334	SINAPI	CURSO DE CAPACITAÇÃO PARA ELETROTÉCNICO (ENCARGOS COMPLEMENTARES) - HORISTA	Livro SINAPI: Cálculos e	H	1,0000000	1,16	1,16	
Insumo	00037372	SINAPI	EXAMES - HORISTA (COLETADO CAIXA - ENCARGOS COMPLEMENTARES)	Material	H	1,0000000	1,43	1,43	
Insumo	00037370	SINAPI	ALIMENTAÇÃO - HORISTA (COLETADO CAIXA - ENCARGOS COMPLEMENTARES)	Material	H	1,0000000	2,12	2,12	
Insumo	00043484	SINAPI	EPI - FAMÍLIA ELETRICISTA - HORISTA (ENCARGOS COMPLEMENTARES - COLETADO CAIXA)	Material	H	1,0000000	1,26	1,26	
Insumo	00002438	SINAPI	ELETROTÉCNICO (HORISTA)	Mão de Obra	H	1,0000000	37,69	37,69	
Insumo	00037371	SINAPI	TRANSPORTE - HORISTA (COLETADO CAIXA - ENCARGOS COMPLEMENTARES)	Material	H	1,0000000	0,86	0,86	
Insumo	00037373	SINAPI	SEGURO - HORISTA (COLETADO CAIXA - ENCARGOS COMPLEMENTARES)	Material	H	1,0000000	0,08	0,08	
Insumo	00043460	SINAPI	FERRAMENTAS - FAMÍLIA ELETRICISTA - HORISTA (ENCARGOS COMPLEMENTARES - COLETADO CAIXA)	Material	H	1,0000000	0,86	0,86	
				MO sem	38,85	LS =>	0,00	MO com LS =>	38,85
				Valor do	8,60			Valor com BDI =>	54,06
	Código	Banco	Descrição	Tipo	Und	Quant.	Valor Unit	Total	
Composição	88267	SINAPI	ENCANADOR OU BOMBEIRO HIDRÁULICO COM ENCARGOS COMPLEMENTARES	Livro SINAPI: Cálculos e	H	1,0000000	30,48	30,48	
Composição	95335	SINAPI	CURSO DE CAPACITAÇÃO PARA ENCANADOR OU BOMBEIRO HIDRÁULICO (ENCARGOS COMPLEMENTARES) - HORISTA	Livro SINAPI: Cálculos e	H	1,0000000	0,43	0,43	
Insumo	00043461	SINAPI	FERRAMENTAS - FAMÍLIA ENCANADOR - HORISTA (ENCARGOS COMPLEMENTARES - COLETADO CAIXA)	Material	H	1,0000000	0,31	0,31	
Insumo	00037373	SINAPI	SEGURO - HORISTA (COLETADO CAIXA - ENCARGOS COMPLEMENTARES)	Material	H	1,0000000	0,08	0,08	
Insumo	00037371	SINAPI	TRANSPORTE - HORISTA (COLETADO CAIXA - ENCARGOS COMPLEMENTARES)	Material	H	1,0000000	0,86	0,86	
Insumo	00043485	SINAPI	EPI - FAMÍLIA ENCANADOR - HORISTA (ENCARGOS COMPLEMENTARES - COLETADO CAIXA)	Material	H	1,0000000	1,13	1,13	
Insumo	00002696	SINAPI	ENCANADOR OU BOMBEIRO HIDRÁULICO (HORISTA)	Mão de Obra	H	1,0000000	24,12	24,12	
Insumo	00037372	SINAPI	EXAMES - HORISTA (COLETADO CAIXA - ENCARGOS COMPLEMENTARES)	Material	H	1,0000000	1,43	1,43	
Insumo	00037370	SINAPI	ALIMENTAÇÃO - HORISTA (COLETADO CAIXA - ENCARGOS COMPLEMENTARES)	Material	H	1,0000000	2,12	2,12	
				MO sem	24,55	LS =>	0,00	MO com LS =>	24,55
				Valor do	5,78			Valor com BDI =>	36,24
	Código	Banco	Descrição	Tipo	Und	Quant.	Valor Unit	Total	
Composição	90776	SINAPI	ENCARREGADO GERAL COM ENCARGOS COMPLEMENTARES	Livro SINAPI: Cálculos e	H	1,0000000	67,93	67,93	
Composição	95401	SINAPI	CURSO DE CAPACITAÇÃO PARA ENCARREGADO GERAL (ENCARGOS COMPLEMENTARES) - HORISTA	Livro SINAPI: Cálculos e	H	1,0000000	1,35	1,35	
Insumo	00043463	SINAPI	FERRAMENTAS - FAMÍLIA ENCARREGADO GERAL - HORISTA (ENCARGOS COMPLEMENTARES - COLETADO CAIXA)	Material	H	1,0000000	0,08	0,08	
Insumo	00004083	SINAPI	ENCARREGADO GERAL DE OBRAS (HORISTA)	Mão de Obra	H	1,0000000	63,71	63,71	
Insumo	00037373	SINAPI	SEGURO - HORISTA (COLETADO CAIXA - ENCARGOS COMPLEMENTARES)	Material	H	1,0000000	0,08	0,08	
Insumo	00043487	SINAPI	EPI - FAMÍLIA ENCARREGADO GERAL - HORISTA (ENCARGOS COMPLEMENTARES - COLETADO CAIXA)	Material	H	1,0000000	1,28	1,28	
Insumo	00037372	SINAPI	EXAMES - HORISTA (COLETADO CAIXA - ENCARGOS COMPLEMENTARES)	Material	H	1,0000000	1,43	1,43	
				MO sem	65,06	LS =>	0,00	MO com LS =>	65,06
				Valor do	12,85			Valor com BDI =>	80,78
	Código	Banco	Descrição	Tipo	Und	Quant.	Valor Unit	Total	
Composição	86887	SINAPI	ENGATE FLEXÍVEL EM INOX, 1/2 X 40CM - FORNECIMENTO E INSTALAÇÃO. AF_01/2020	Louças e Metais	UN	1,0000000	67,01	67,01	
Composição	88316	SINAPI	SERVENTE COM ENCARGOS COMPLEMENTARES	Livro SINAPI: Cálculos e	H	0,0481000	22,64	1,08	
Composição	88267	SINAPI	ENCANADOR OU BOMBEIRO HIDRÁULICO COM ENCARGOS COMPLEMENTARES	Livro SINAPI: Cálculos e	H	0,1525000	30,48	4,64	
Insumo	00011684	SINAPI	ENGATE / RABICHO FLEXÍVEL INOX 1/2" X 40 CM	Material	UN	1,0000000	61,21	61,21	
Insumo	00003146	SINAPI	FITA VEDA ROSCA, EM PTFE, ROLO DE 18 MM X 10 M (L X C)	Material	UN	0,0210000	3,99	0,08	
				MO sem	4,51	LS =>	0,00	MO com LS =>	4,51
				Valor do	12,67			Valor com BDI =>	79,68
	Código	Banco	Descrição	Tipo	Und	Quant.	Valor Unit	Total	
Composição	86884	SINAPI	ENGATE FLEXÍVEL EM PLÁSTICO BRANCO, 1/2" X 30CM - FORNECIMENTO E INSTALAÇÃO. AF_01/2020	Louças e Metais	UN	1,0000000	11,97	11,97	
Composição	88316	SINAPI	SERVENTE COM ENCARGOS COMPLEMENTARES	Livro SINAPI: Cálculos e	H	0,0481000	22,64	1,08	
Composição	88267	SINAPI	ENCANADOR OU BOMBEIRO HIDRÁULICO COM ENCARGOS COMPLEMENTARES	Livro SINAPI: Cálculos e	H	0,1525000	30,48	4,64	
Insumo	00003146	SINAPI	FITA VEDA ROSCA, EM PTFE, ROLO DE 18 MM X 10 M (L X C)	Material	UN	0,0210000	3,99	0,08	
Insumo	00006141	SINAPI	ENGATE/RABICHO FLEXÍVEL PLÁSTICO (PVC OU ABS) BRANCO 1/2" X 30 CM	Material	UN	1,0000000	6,17	6,17	
				MO sem	4,51	LS =>	0,00	MO com LS =>	4,51
				Valor do	2,26			Valor com BDI =>	14,23
	Código	Banco	Descrição	Tipo	Und	Quant.	Valor Unit	Total	
Composição	100306	SINAPI	ENGENHEIRO CIVIL PLENO COM ENCARGOS COMPLEMENTARES	SEDI - SERVIÇOS	H	1,0000000	129,45	129,45	
Composição	100297	SINAPI	CURSO DE CAPACITAÇÃO PARA ENGENHEIRO CIVIL PLENO (ENCARGOS COMPLEMENTARES) - HORISTA	SEDI - SERVIÇOS	H	1,0000000	1,52	1,52	
Insumo	00043462	SINAPI	FERRAMENTAS - FAMÍLIA ENGENHEIRO CIVIL - HORISTA (ENCARGOS COMPLEMENTARES - COLETADO CAIXA)	Material	H	1,0000000	0,01	0,01	
Insumo	00034780	SINAPI	ENGENHEIRO CIVIL PLENO	Mão de Obra	H	1,0000000	125,64	125,64	
Insumo	00037372	SINAPI	EXAMES - HORISTA (COLETADO CAIXA - ENCARGOS COMPLEMENTARES)	Material	H	1,0000000	1,43	1,43	
Insumo	00043486	SINAPI	EPI - FAMÍLIA ENGENHEIRO CIVIL - HORISTA (ENCARGOS COMPLEMENTARES - COLETADO CAIXA)	Material	H	1,0000000	0,77	0,77	
Insumo	00037373	SINAPI	SEGURO - HORISTA (COLETADO CAIXA - ENCARGOS COMPLEMENTARES)	Material	H	1,0000000	0,08	0,08	
				MO sem	127,16	LS =>	0,00	MO com LS =>	127,16
				Valor do	24,49			Valor com BDI =>	153,94
	Código	Banco	Descrição	Tipo	Und	Quant.	Valor Unit	Total	
Composição	92272	SINAPI	FABRICAÇÃO DE ESCORAS DE VIGA DO TIPO GARFO, EM MADEIRA. AF_09/2020	Fórmulas para Estruturas	M	1,0000000	39,19	39,19	
Composição	91692	SINAPI	SERRA CIRCULAR DE BANCADA COM MOTOR ELÉTRICO POTÊNCIA DE 5HP, COM COIFA PARA DISCO 10" - CHP DIURNO.	Custos Horários Produtivo	CHP	0,0220000	38,36	0,84	
Composição	88262	SINAPI	CARPINTEIRO DE FORMAS COM ENCARGOS COMPLEMENTARES	Livro SINAPI: Cálculos e	H	0,0830000	30,75	2,55	
Composição	88239	SINAPI	AJUDANTE DE CARPINTEIRO COM ENCARGOS COMPLEMENTARES	Livro SINAPI: Cálculos e	H	0,0320000	24,85	0,79	
Composição	91693	SINAPI	SERRA CIRCULAR DE BANCADA COM MOTOR ELÉTRICO POTÊNCIA DE 5HP, COM COIFA PARA DISCO 10" - CHI DIURNO.	Custos Horários Produtivo	CHI	0,0880000	36,77	3,23	
Insumo	00005068	SINAPI	PREGO DE AÇO POLIDO COM CABEÇA 17 X 21 (2 X 11)	Material	KG	0,0120000	17,57	0,21	
Insumo	00001345	SINAPI	CHAPA/PAINEL DE MADEIRA COMPENSADA PLÁSTIFICADA (MADEIRITE PLÁSTIFICADO) PARA FORMA DE CONCRETO, DE 2200 X	Material	m²	0,1360000	88,30	12,00	
Insumo	00004491	SINAPI	PONTELETE 7,5 X 7,5" CM EM PINUS, MISTA OU EQUIVALENTE DA REGIÃO - BRUTA	Material	M	2,3420000	8,36	19,57	
				MO sem	6,04	LS =>	0,00	MO com LS =>	6,04
				Valor do	7,41			Valor com BDI =>	46,60
	Código	Banco	Descrição	Tipo	Und	Quant.	Valor Unit	Total	
Composição	101791	SINAPI	FABRICAÇÃO DE ESCORAS DO TIPO PONTELETE, EM MADEIRA, PARA PÉ-DIREITO DUPLA. AF_09/2020	Fórmulas para Estruturas	M	1,0000000	26,74	26,74	
Composição	91693	SINAPI	SERRA CIRCULAR DE BANCADA COM MOTOR ELÉTRICO POTÊNCIA DE 5HP, COM COIFA PARA DISCO 10" - CHI DIURNO.	Custos Horários Produtivo	CHI	0,0180000	36,77	0,66	
Composição	88239	SINAPI	AJUDANTE DE CARPINTEIRO COM ENCARGOS COMPLEMENTARES	Livro SINAPI: Cálculos e	H	0,0120000	24,85	0,29	
Composição	88262	SINAPI	CARPINTEIRO DE FORMAS COM ENCARGOS COMPLEMENTARES	Livro SINAPI: Cálculos e	H	0,0500000	30,75	1,53	
Composição	91692	SINAPI	SERRA CIRCULAR DE BANCADA COM MOTOR ELÉTRICO POTÊNCIA DE 5HP, COM COIFA PARA DISCO 10" - CHP DIURNO.	Custos Horários Produtivo	CHP	0,0040000	38,36	0,15	
Insumo	00005068	SINAPI	PREGO DE AÇO POLIDO COM CABEÇA 17 X 21 (2 X 11)	Material	KG	0,0130000	17,57	0,22	
Insumo	00004491	SINAPI	PONTELETE 7,5 X 7,5" CM EM PINUS, MISTA OU EQUIVALENTE DA REGIÃO - BRUTA	Material	M	0,1960000	8,36	1,63	
Insumo	00004448	SINAPI	VIGA 7,5 X 15 CM EM PINUS, MISTA OU EQUIVALENTE DA REGIÃO - BRUTA	Material	M	1,0060000	22,13	22,26	
				MO sem	2,11	LS =>	0,00	MO com LS =>	2,11
				Valor do	5,05			Valor com BDI =>	31,75
	Código	Banco	Descrição	Tipo	Und	Quant.	Valor Unit	Total	
Composição	92267	SINAPI	FABRICAÇÃO DE FÓRMA PARA LAJES, EM CHAPA DE MADEIRA COMPENSADA RESINADA, E = 17 MM. AF_09/2020	Fórmulas para Estruturas	m²	1,0000000	56,00	56,00	
Composição	88239	SINAPI	AJUDANTE DE CARPINTEIRO COM ENCARGOS COMPLEMENTARES	Livro SINAPI: Cálculos e	H	0,0050000	24,85	0,12	
Composição	88262	SINAPI	CARPINTEIRO DE FORMAS COM ENCARGOS COMPLEMENTARES	Livro SINAPI: Cálculos e	H	0,0050000	30,75	0,15	
Composição	91693	SINAPI	SERRA CIRCULAR DE BANCADA COM MOTOR ELÉTRICO POTÊNCIA DE 5HP, COM COIFA PARA DISCO 10" - CHI DIURNO.	Custos Horários Produtivo	CHI	0,0220000	36,77	0,80	
Composição	91692	SINAPI	SERRA CIRCULAR DE BANCADA COM MOTOR ELÉTRICO POTÊNCIA DE 5HP, COM COIFA PARA DISCO 10" - CHP DIURNO.	Custos Horários Produtivo	CHP	0,0050000	38,36	0,19	
Insumo	00001358	SINAPI	CHAPA/PAINEL DE MADEIRA COMPENSADA RESINADA (MADEIRITE RESINADO ROSA) PARA FORMA DE CONCRETO, DE 2200 X	Material	m²	1,0500000	52,14	54,74	
				MO sem	1,04	LS =>	0,00	MO com LS =>	1,04
				Valor do	10,59			Valor com BDI =>	66,59
	Código	Banco	Descrição	Tipo	Und	Quant.	Valor Unit	Total	
Composição	92263	SINAPI	FABRICAÇÃO DE FÓRMA PARA PILARES E ESTRUTURAS SIMILARES, EM CHAPA DE MADEIRA COMPENSADA RESINADA, E = 17	Fórmulas para Estruturas	m²	1,0000000	173,83	173,83	
Composição	91692	SINAPI	SERRA CIRCULAR DE BANCADA COM MOTOR ELÉTRICO POTÊNCIA DE 5HP, COM COIFA PARA DISCO 10" - CHP DIURNO.	Custos Horários Produtivo	CHP	0,0630000	38,36	2,41	
Composição	88262	SINAPI	CARPINTEIRO DE FORMAS COM ENCARGOS COMPLEMENTARES	Livro SINAPI: Cálculos e	H	1,1800000	30,75	36,28	
Composição	91693	SINAPI	SERRA CIRCULAR DE BANCADA COM MOTOR ELÉTRICO POTÊNCIA DE 5HP, COM COIFA PARA DISCO 10" - CHI DIURNO.	Custos Horários Produtivo	CHI	0,2550000	36,77	9,37	
Composição	88239	SINAPI	AJUDANTE DE CARPINTEIRO COM ENCARGOS COMPLEMENTARES	Livro SINAPI: Cálculos e	H	0,2550000	24,85	6,21	
Insumo	00001358	SINAPI	CHAPA/PAINEL DE MADEIRA COMPENSADA RESINADA (MADEIRITE RESINADO ROSA) PARA FORMA DE CONCRETO, DE 2200 X	Material	m²	1,3260000	52,14	69,65	
Insumo	00004491	SINAPI	PONTELETE 7,5 X 7,5" CM EM PINUS, MISTA OU EQUIVALENTE DA REGIÃO - BRUTA	Material	M	2,3080000	8,36	19,29	
Insumo	00005068	SINAPI	PREGO DE AÇO POLIDO COM CABEÇA 17 X 21 (2 X 11)	Material	KG	0,2080000	17,57	3,65	
Insumo	00004517	SINAPI	SARRAFO 2,5 X 7,5" CM EM PINUS, MISTA OU EQUIVALENTE DA REGIÃO - BRUTA	Material	M	9,2370000	2,92	26,97	
				MO sem	43,33	LS =>	0,00	MO com LS =>	43,33
				Valor do	32,88			Valor com BDI =>	206,71
	Código	Banco	Descrição	Tipo	Und	Quant.	Valor Unit	Total	

COMPOSIÇÕES ANALÍTICAS DE PREÇOS UNITÁRIOS

Obra: Unidade Básica de Saúde Porte 1 - Área Construída: 389,78m²
Data: 02/03/2026
Bancos: SINAPI (07/2025) - CPOs/CDHU (06/2025) - SBC (08/2025) - ORSE (06/2025) - IOPEs (05/2025) - EMOP (07/2025) - SIURB (01/2025)
BDI: 23,54%
Revisão: 0,00
Local: Rua Pedro Gonçalves de Lima, nº171, Bairro Bela Vista, Presidente Olegário-MG

Item	Código	Banco	Descrição	Und	Und	Quant.			Total
Composição	92265	SINAPI	FABRICAÇÃO DE FÓRMA PARA VIGAS, EM CHAPA DE MADEIRA COMPENSADA RESINADA, E = 17 MM. AF_09/2020	Fórmãs para Estruturas	m²	1,0000000	127,85		127,85
Composição	88239	SINAPI	AJUDANTE DE CARPITEIRO COM ENCARGOS COMPLEMENTARES	Livro SINAPI: Cálculos e	H	0,2020000	24,85		5,01
Composição	91693	SINAPI	SERRA CIRCULAR DE BANCADA COM MOTOR ELÉTRICO POTÊNCIA DE 5HP, COM COIFA PARA DISCO 10" - CHI DIURNO.	Custos Horários Produtivo	CHI	0,2370000	36,77		8,71
Composição	88262	SINAPI	CARPITEIRO DE FORMAS COM ENCARGOS COMPLEMENTARES	Livro SINAPI: Cálculos e	H	0,9110000	30,75		28,01
Composição	91692	SINAPI	SERRA CIRCULAR DE BANCADA COM MOTOR ELÉTRICO POTÊNCIA DE 5HP, COM COIFA PARA DISCO 10" - CHP DIURNO.	Custos Horários Produtivo	CHP	0,0500000	38,36		1,91
Insumo	00001358	SINAPI	CHAPA/PAINEL DE MADEIRA COMPENSADA RESINADA (MADEIRITE RESINADO ROSA) PARA FORMA DE CONCRETO, DE 2200 X	Material	m²	1,1460000	52,14		59,75
Insumo	00004491	SINAPI	PONTELETE 7,5 X 7,5" CM EM PINUS, MISTA OU EQUIVALENTE DA REGIAO - BRUTA	Material	M	0,1660000	8,36		1,38
Insumo	0000417	SINAPI	SARRAFO 9,25 X 7,5" CM EM PINUS, MISTA OU EQUIVALENTE DA REGIAO - BRUTA	Material	M	6,9520000	2,92		20,29
Insumo	00005068	SINAPI	PREGO DE AÇO POLIDO COM CABECA 17 X 21 (2 X 11)	Material	KG	0,1590000	17,57		2,79
				MO sem	34,90	LS =>	0,00	MO com LS =>	34,90
				Valor do	24,18			Valor com BDI =>	152,03
Composição	Código	Banco	Descrição	Tipo	Und	Quant.	Valor Unit		Total
Composição	100382	SINAPI	FABRICAÇÃO E INSTALAÇÃO DE PONTELETES DE MADEIRA NÃO APARELHADA PARA TELHADOS COM ATÉ 2 ÁGUAS E COM	Estrutura e Trama para	m²	1,0000000	29,85		29,85
Composição	88239	SINAPI	AJUDANTE DE CARPITEIRO COM ENCARGOS COMPLEMENTARES	Livro SINAPI: Cálculos e	H	0,0730000	24,85		1,81
Composição	93281	SINAPI	GUINCHO ELÉTRICO DE COLUNA, CAPACIDADE 400 KG, COM MOTO FREIO, MOTOR TRIFÁSICO DE 1,25 CV - CHP DIURNO.	Custos Horários Produtivo	CHP	0,0062000	28,84		0,17
Composição	88262	SINAPI	CARPITEIRO DE FORMAS COM ENCARGOS COMPLEMENTARES	Livro SINAPI: Cálculos e	H	0,1160000	30,75		3,56
Composição	93282	SINAPI	GUINCHO ELÉTRICO DE COLUNA, CAPACIDADE 400 KG, COM MOTO FREIO, MOTOR TRIFÁSICO DE 1,25 CV - CHI DIURNO.	Custos Horários Produtivo	CHI	0,0091000	27,76		0,25
Insumo	00004425	SINAPI	VIGA NAO APARELHADA "6 X 12" CM, EM MACARANDUBA/MASSARANDUBA, ANGELIM OU EQUIVALENTE DA REGIAO - BRUTA	Material	M	0,2220000	38,07		8,45
Insumo	00005075	SINAPI	PREGO DE AÇO POLIDO COM CABECA 18 X 30 (2 3/4 X 10)	Material	KG	0,1200000	17,57		2,10
Insumo	00004430	SINAPI	CAIBRO NAO APARELHADO "5 X 6" CM, EM MACARANDUBA/MASSARANDUBA, ANGELIM OU EQUIVALENTE DA REGIAO - BRUTA	Material	M	0,5560000	18,00		10,00
Insumo	00004472	SINAPI	VIGA NAO APARELHADA "6 X 16" CM, EM MACARANDUBA/MASSARANDUBA, ANGELIM OU EQUIVALENTE DA REGIAO - BRUTA	Material	M	0,0740000	47,56		3,51
				MO sem	4,49	LS =>	0,00	MO com LS =>	4,49
				Valor do	5,64			Valor com BDI =>	35,48
Composição	Código	Banco	Descrição	Tipo	Und	Quant.	Valor Unit		Total
Composição	92562	SINAPI	FABRICAÇÃO E INSTALAÇÃO DE TESOURA INTEIRA EM MADEIRA NÃO APARELHADA, VÃO DE 10 M, PARA TELHA ONDULADA DE	Estrutura e Trama para	UN	1,0000000	3,089,43		3,089,43
Composição	88262	SINAPI	CARPITEIRO DE FORMAS COM ENCARGOS COMPLEMENTARES	Livro SINAPI: Cálculos e	H	18,7350000	30,75		576,10
Composição	92262	SINAPI	INSTALAÇÃO DE TESOURA (INTEIRA OU MEIA), BIAPOIADA, EM MADEIRA NÃO APARELHADA, PARA VÃOS MAIORES OU IGUAIS A	Estrutura e Trama para	UN	1,0000000	834,85		834,85
Composição	88239	SINAPI	AJUDANTE DE CARPITEIRO COM ENCARGOS COMPLEMENTARES	Livro SINAPI: Cálculos e	H	4,3230000	24,85		107,42
Insumo	00004400	SINAPI	CAIBRO NAO APARELHADO "6 X 8" CM, EM MACARANDUBA/MASSARANDUBA, ANGELIM OU EQUIVALENTE DA REGIAO - BRUTA	Material	M	7,0000000	28,85		200,55
Insumo	0000415	SINAPI	SARRAFO NAO APARELHADO "2,5 X 5" CM, EM MACARANDUBA/MASSARANDUBA, ANGELIM, PERoba-ROSA OU EQUIVALENTE	Material	M	3,0000000	6,80		20,40
Insumo	00021142	SINAPI	ESTRIBO COM PARAFUSO EM CHAPA DE FERRO FUNDIDO DE 2" X 3/16" X 35 CM, SECAO "U", PARA MADEIRAMENTO DE	Material	UN	1,0000000	43,60		43,60
Insumo	00006193	SINAPI	TABUA NAO APARELHADA "2,5 X 20" CM, EM MACARANDUBA/MASSARANDUBA, ANGELIM OU EQUIVALENTE DA REGIAO - BRUTA	Material	M	3,0000000	25,43		76,29
Insumo	00040623	SINAPI	CHAPA PARA EMENDA DE VIGA, EM AÇO GROSSO, QUALIDADE ESTRUTURAL, BITOLA 3/16", E= 4,75 MM, 4 FUROS, LARGURA 45	Material	PAR	1,0000000	108,57		108,57
Insumo	00004472	SINAPI	VIGA NAO APARELHADA "6 X 16" CM, EM MACARANDUBA/MASSARANDUBA, ANGELIM OU EQUIVALENTE DA REGIAO - BRUTA	Material	M	11,0000000	47,56		523,16
Insumo	00004425	SINAPI	VIGA NAO APARELHADA "6 X 12" CM, EM MACARANDUBA/MASSARANDUBA, ANGELIM OU EQUIVALENTE DA REGIAO - BRUTA	Material	M	11,5000000	38,07		437,80
Insumo	00030027	SINAPI	PREGO DE AÇO POLIDO COM CABECA 19 X 36 (3 1/4 X 9)	Material	KG	3,0000000	17,55		52,65
Insumo	00004344	SINAPI	PARAFUSO FRANCES METRICO ZINCADO, DIAMETRO 12 MM, COMPRIMENTO 150 MM, COM PORCA SEXTAVADA E ARRUELA DE	Material	UN	4,0000000	27,01		108,04
				MO sem	858,78	LS =>	0,00	MO com LS =>	858,78
				Valor do	584,52			Valor com BDI =>	3,673,95
Composição	Código	Banco	Descrição	Tipo	Und	Quant.	Valor Unit		Total
Composição	96536	SINAPI	FUNDAMENTAÇÃO, MONTAGEM E DESMONTAGEM DE FÓRMA PARA VIGA BALDRAME, EM MADEIRA SERRADA, E=25 MM, 4	Fundações Rasas	m²	1,0000000	71,78		71,78
Composição	91692	SINAPI	SERRA CIRCULAR DE BANCADA COM MOTOR ELÉTRICO POTÊNCIA DE 5HP, COM COIFA PARA DISCO 10" - CHP DIURNO.	Custos Horários Produtivo	CHP	0,0130000	38,36		0,49
Composição	91693	SINAPI	SERRA CIRCULAR DE BANCADA COM MOTOR ELÉTRICO POTÊNCIA DE 5HP, COM COIFA PARA DISCO 10" - CHI DIURNO.	Custos Horários Produtivo	CHI	0,0530000	36,77		1,94
Composição	88262	SINAPI	CARPITEIRO DE FORMAS COM ENCARGOS COMPLEMENTARES	Livro SINAPI: Cálculos e	H	1,0880000	30,75		33,45
Composição	88239	SINAPI	AJUDANTE DE CARPITEIRO COM ENCARGOS COMPLEMENTARES	Livro SINAPI: Cálculos e	H	0,4770000	24,85		11,85
Insumo	0004304	SINAPI	PREGO DE AÇO POLIDO COM CABECA DUPLA 17 X 27 (2 1/2 X 11)	Material	KG	0,0530000	21,68		1,14
Insumo	00004517	SINAPI	SARRAFO "2,5 X 7,5" CM EM PINUS, MISTA OU EQUIVALENTE DA REGIAO - BRUTA	Material	M	0,5470000	2,92		1,59
Insumo	00005073	SINAPI	PREGO DE AÇO POLIDO COM CABECA 17 X 24 (2 1/4 X 11)	Material	KG	0,0260000	17,90		0,46
Insumo	00006212	SINAPI	TABUA "2,5 X 30 CM EM PINUS, MISTA OU EQUIVALENTE DA REGIAO - BRUTA	Material	M	1,1340000	13,86		15,71
Insumo	00004491	SINAPI	PONTELETE "7,5 X 7,5" CM EM PINUS, MISTA OU EQUIVALENTE DA REGIAO - BRUTA	Material	M	0,0650000	8,36		5,05
Insumo	00002692	SINAPI	DESMOLDANTE PROTETOR PARA FORMAS DE MADEIRA, DE BASE OLEOSA EMULSIONADA EM AGUA	Material	L	0,0167000	6,17		0,10
				MO sem	37,39	LS =>	0,00	MO com LS =>	37,39
				Valor do	13,58			Valor com BDI =>	85,36
Composição	Código	Banco	Descrição	Tipo	Und	Quant.	Valor Unit		Total
Composição	90830	SINAPI	FECHADURA DE EMBUTIR COM CILINDRO, EXTERNA, COMPLETA, ACABAMENTO PADRÃO MÉDIO, INCLUSO EXECUÇÃO DE	Esquadrias - Portas	UN	1,0000000	184,62		184,62
Composição	88316	SINAPI	SERVENTE COM ENCARGOS COMPLEMENTARES	Livro SINAPI: Cálculos e	H	0,5010000	22,64		11,34
Composição	88261	SINAPI	CARPITEIRO DE ESQUADRIAS COM ENCARGOS COMPLEMENTARES	Livro SINAPI: Cálculos e	H	1,0020000	34,73		34,79
Insumo	00003081	SINAPI	FECHADURA ESPELHO PARA PORTA EXTERNA, EM AÇO INOX (MAQUINA, TESTA E CONTRA-TESTA) E EM ZAMAC (MACANETA,	Material	CJ	1,0000000	138,49		138,49
				MO sem	36,51	LS =>	0,00	MO com LS =>	36,51
				Valor do	34,93			Valor com BDI =>	219,55
Composição	Código	Banco	Descrição	Tipo	Und	Quant.	Valor Unit		Total
Composição	91166	SINAPI	FIXAÇÃO DE TUBOS HORIZONTAIS DE PEX OU MULTICAMADAS, DIÂMETROS IGUAIS OU INFERIORES A 40 MM, COM	Rasgos e Fixações	M	1,0000000	4,59		4,59
Composição	88248	SINAPI	AUXILIAR DE ENCANADOR OU BOMBEIRO HIDRÁULICO COM ENCARGOS COMPLEMENTARES	Livro SINAPI: Cálculos e	H	0,0129000	24,48		0,31
Composição	88267	SINAPI	ENCANADOR OU BOMBEIRO HIDRÁULICO COM ENCARGOS COMPLEMENTARES	Livro SINAPI: Cálculos e	H	0,0569000	30,48		1,73
Insumo	00000408	SINAPI	ABRACADEIRA DE NYLON PARA AMARRACAÇÃO DE CABOS, COMPRIMENTO DE 390 X "4,6" MM	Material	UN	1,3333000	1,04		1,38
Insumo	00004350	SINAPI	BUCHA DE NYLON, DIAMETRO DO FURO 8 MM, COMPRIMENTO 40 MM, COM PARAFUSO DE ROSCA SOBERBA, CABECA CHATA,	Material	UN	1,4000000	0,84		1,17
				MO sem	1,62	LS =>	0,00	MO com LS =>	1,62
				Valor do	0,86			Valor com BDI =>	5,45
Composição	Código	Banco	Descrição	Tipo	Und	Quant.	Valor Unit		Total
Composição	91170	SINAPI	FIXAÇÃO DE TUBOS HORIZONTAIS DE PVC ÁGUA, PVC ESGOTO, PVC ÁGUA PLUVIAL, CPVC, PPR, COBRE OU AÇO, DIÂMETROS	Rasgos e Fixações	M	1,0000000	10,50		10,50
Composição	88267	SINAPI	ENCANADOR OU BOMBEIRO HIDRÁULICO COM ENCARGOS COMPLEMENTARES	Livro SINAPI: Cálculos e	H	0,2114000	30,48		6,44
Composição	88248	SINAPI	AUXILIAR DE ENCANADOR OU BOMBEIRO HIDRÁULICO COM ENCARGOS COMPLEMENTARES	Livro SINAPI: Cálculos e	H	0,0480000	24,48		1,17
Insumo	00000392	SINAPI	ABRACADEIRA EM AÇO PARA AMARRACAÇÃO DE ELETRODUTOS, TIPO D, COM 1/2" E PARAFUSO DE FIXAÇÃO	Material	UN	1,7857000	1,62		2,89
				MO sem	6,07	LS =>	0,00	MO com LS =>	6,07
				Valor do	1,98			Valor com BDI =>	12,48
Composição	Código	Banco	Descrição	Tipo	Und	Quant.	Valor Unit		Total
Composição	90279	SINAPI	GRAUTE FGK-20 MPa; TRAÇO 1:0,04:1,8:2,1 (EM MASSA SECA DE CIMENTO/ CAL/ AREIA GROSSA/ BRITA 0) - PREPARO	Graute e Armação	m³	1,0000000	633,50		633,50
Composição	88831	SINAPI	BETONEIRA CAPACIDADE NOMINAL DE 400 L, CAPACIDADE DE MISTURA 280 L, MOTOR ELÉTRICO TRIFÁSICO POTÊNCIA DE 2	Custos Horários Produtivo	CHI	0,4931000	0,48		0,23
Composição	88316	SINAPI	SERVENTE COM ENCARGOS COMPLEMENTARES	Livro SINAPI: Cálculos e	H	2,5492000	22,64		57,71
Composição	88830	SINAPI	BETONEIRA CAPACIDADE NOMINAL DE 400 L, CAPACIDADE DE MISTURA 280 L, MOTOR ELÉTRICO TRIFÁSICO POTÊNCIA DE 2	Custos Horários Produtivo	CHP	1,1138000	2,30		2,56
Composição	88377	SINAPI	OPERADOR DE BETONEIRA ESTACIONÁRIA/MISTURADOR COM ENCARGOS COMPLEMENTARES	Livro SINAPI: Cálculos e	H	1,6069000	27,31		43,88
Insumo	00001106	SINAPI	CAL HIDRATADA CHI PARA ARGAMASSAS	Material	KG	15,1255000	1,21		18,30
Insumo	00001379	SINAPI	CIMENTO PORTLAND COMPOSTO CP II-32	Material	KG	420,1527000	0,76		319,31
Insumo	00004720	SINAPI	PEDRA BRITADA N. 0, OU PEDRISCO (4,8 A 9,5 MM) POSTO PEDREIRA/FORNECEDOR, SEM FRETE	Material	m³	0,5882000	146,53		86,18
Insumo	00000367	SINAPI	AREIA GROSSA - POSTO JAZIDA/FORNECEDOR (RETIRADO NA JAZIDA, SEM TRANSPORTE)	Material	m³	0,6302000	167,15		105,33
				MO sem	76,38	LS =>	0,00	MO com LS =>	76,38
				Valor do	119,85			Valor com BDI =>	753,35
Composição	Código	Banco	Descrição	Tipo	Und	Quant.	Valor Unit		Total
Composição	89994	SINAPI	GRAUTEAMENTO DE CINTA INTERMEDIÁRIA OU DE CONTRAVERGA EM ALVENARIA ESTRUTURAL. AF_09/2021	Graute e Armação	m³	1,0000000	986,52		986,52
Composição	90279	SINAPI	GRAUTE FGK-20 MPa; TRAÇO 1:0,04:1,8:2,1 (EM MASSA SECA DE CIMENTO/ CAL/ AREIA GROSSA/ BRITA 0) - PREPARO	Graute e Armação	m³	1,2030000	633,50		762,10
Composição	88316	SINAPI	SERVENTE COM ENCARGOS COMPLEMENTARES	Livro SINAPI: Cálculos e	H	3,2313000	22,64		73,15
Composição	88309	SINAPI	PEDREIRO COM ENCARGOS COMPLEMENTARES	Livro SINAPI: Cálculos e	H	4,8469000	31,21		151,27
				MO sem	263,43	LS =>	0,00	MO com LS =>	263,43
				Valor do	186,64			Valor com BDI =>	1.173,16
Composição	Código	Banco	Descrição	Tipo	Und	Quant.	Valor Unit		Total
Composição	89995	SINAPI	GRAUTEAMENTO DE CINTA SUPERIOR OU DE VERGA EM ALVENARIA ESTRUTURAL. AF_09/2021	Graute e Armação	m³	1,0000000	1.105,42		1.105,42
Composição	88316	SINAPI	SERVENTE COM ENCARGOS COMPLEMENTARES	Livro SINAPI: Cálculos e	H	4,9432000	22,64		111,91
Composição	88309	SINAPI	PEDREIRO COM ENCARGOS COMPLEMENTARES	Livro SINAPI: Cálculos e	H	7,1418000	31,21		221,41
Composição	90279	SINAPI	GRAUTE FGK-20 MPa; TRAÇO 1:0,04:1,8:2,1 (EM MASSA SECA DE CIMENTO/ CAL/ AREIA GROSSA/ BRITA 0) - PREPARO	Graute e Armação	m³	1,2030000	633,50		762,10
				MO sem	354,33	LS =>	0,00	MO com LS =>	354,33
				Valor do	209,14			Valor com BDI =>	1.314,56
Composição	Código	Banco	Descrição	Tipo	Und	Quant.	Valor Unit		Total
Composição	93267	SINAPI	GRUA ASCENCIONAL, LANÇA DE 30 M, CAPACIDADE DE 1,0 T A 30 M, ALTURA ATÉ 39 M DEPRECIAÇÃO. AF_05/2023	Depreciação, Juros,	H	1,0000000	26,66		26,66
Insumo	00036494	SINAPI	GRUA ASCENCIONAL, LANÇA DE 30 M, CAPACIDADE DE 1,0 T A 30 M, ALTURA ATÉ 39 M	Equipamento para	UN	0,0000360	740.761,71		26,66
				MO sem	0,00	LS =>	0,00	MO com LS =>	0,00
				Valor do	5,04			Valor com BDI =>	31,70
Composição	Código	Banco	Descrição	Tipo	Und	Quant.	Valor Unit		Total
Composição	93269	SINAPI	GRUA ASCENCIONAL, LANÇA DE 30 M, CAPACIDADE DE 1,0 T A 30 M, ALTURA ATÉ 39 M JUROS. AF_05/2023	Depreciação, Juros,	H	1,0000000	10,00		10,00
Insumo	00036494	SINAPI	GRUA ASCENCIONAL, LANÇA DE 30 M, CAPACIDADE DE 1,0 T A 30 M, ALTURA ATÉ 39 M	Equipamento para	UN	0,0000135	740.761,71		10,00
				MO sem	0,00	LS =>	0,00	MO com LS =>	0,00
				Valor do	1,89			Valor com BDI =>	11,89

COMPOSIÇÕES ANALÍTICAS DE PREÇOS UNITÁRIOS

Obra: Unidade Básica de Saúde Porte 1 - Área Construída: 389,78m²
Data: 02/03/2026
Bancos: SINAPI (07/2025) - CPOs/CDHU (06/2025) - SBC (08/2025) - ORSE (06/2025) - IOPEs (05/2025) - EMOP (07/2025) - SIURB (01/2025)
BDI: 23,54%
Revisão: 0,00
Local: Rua Pedro Gonçalves de Lima, nº171, Bairro Bela Vista, Presidente Olegário-MG

Item	Código	Banco	Descrição	Und	Und	Quant.		Total
	Código	Banco	Descrição	Tipo	Und	Quant.	Valor Unit	Total
Composição	93270	SINAPI	GRUA ASCENCIONAL, LANÇA DE 30 M, CAPACIDADE DE 1,0 T A 30 M, ALTURA ATÉ 39 M MANUTENÇÃO. AF_05/2023	Depreciação, Juros,	H	1,0000000	25,92	25,92
Insumo	00036494	SINAPI	GRUA ASCENCIONAL, LANÇA DE 30 M, CAPACIDADE DE 1,0 T A 30 M, ALTURA ATÉ 39 M	Equipamento para	UN	0,0000350	740.761,71	25,92
				MO sem	0,00	LS =>	0,00 MO com LS =>	0,00
				Valor do	4,90		Valor com BDI =>	30,82
	Código	Banco	Descrição	Tipo	Und	Quant.	Valor Unit	Total
Composição	93271	SINAPI	GRUA ASCENCIONAL, LANÇA DE 30 M, CAPACIDADE DE 1,0 T A 30 M, ALTURA ATÉ 39 M MATERIAIS NA OPERAÇÃO. AF_05/2023	Depreciação, Juros,	H	1,0000000	10,47	10,47
Insumo	00002705	SINAPI	ENERGIA ELÉTRICA ATE 2000 KWH INDUSTRIAL, SEM DEMANDA	Franquia	KWH	9,3500000	1,12	10,47
				MO sem	0,00	LS =>	0,00 MO com LS =>	0,00
				Valor do	1,98		Valor com BDI =>	12,45
	Código	Banco	Descrição	Tipo	Und	Quant.	Valor Unit	Total
Composição	93272	SINAPI	GRUA ASCENCIONAL, LANÇA DE 30 M, CAPACIDADE DE 1,0 T A 30 M, ALTURA ATÉ 39 M - CHP DIURNO. AF_05/2023	Custos Horários Produtivo	CHP	1,0000000	111,26	111,26
Composição	93271	SINAPI	GRUA ASCENCIONAL, LANÇA DE 30 M, CAPACIDADE DE 1,0 T A 30 M, ALTURA ATÉ 39 M MATERIAIS NA OPERAÇÃO. AF_05/2023	Depreciação, Juros,	H	1,0000000	10,47	10,47
Composição	93269	SINAPI	GRUA ASCENCIONAL, LANÇA DE 30 M, CAPACIDADE DE 1,0 T A 30 M, ALTURA ATÉ 39 M JUROS. AF_05/2023	Depreciação, Juros,	H	1,0000000	10,00	10,00
Composição	93270	SINAPI	GRUA ASCENCIONAL, LANÇA DE 30 M, CAPACIDADE DE 1,0 T A 30 M, ALTURA ATÉ 39 M MANUTENÇÃO. AF_05/2023	Depreciação, Juros,	H	1,0000000	25,92	25,92
Composição	93267	SINAPI	GRUA ASCENCIONAL, LANÇA DE 30 M, CAPACIDADE DE 1,0 T A 30 M, ALTURA ATÉ 39 M DEPRECIAÇÃO. AF_05/2023	Depreciação, Juros,	H	1,0000000	26,66	26,66
Composição	88296	SINAPI	OPERADOR DE GUINDASTE COM ENCARGOS COMPLEMENTARES	Livro SINAPI: Cálculos e	H	1,0000000	38,21	38,21
				MO sem	32,82	LS =>	0,00 MO com LS =>	32,82
				Valor do	21,05		Valor com BDI =>	132,31
	Código	Banco	Descrição	Tipo	Und	Quant.	Valor Unit	Total
Composição	93274	SINAPI	GRUA ASCENCIONAL, LANÇA DE 30 M, CAPACIDADE DE 1,0 T A 30 M, ALTURA ATÉ 39 M - CHI DIURNO. AF_05/2023	Custos Horários Produtivo	CHI	1,0000000	74,87	74,87
Composição	93269	SINAPI	GRUA ASCENCIONAL, LANÇA DE 30 M, CAPACIDADE DE 1,0 T A 30 M, ALTURA ATÉ 39 M JUROS. AF_05/2023	Depreciação, Juros,	H	1,0000000	10,00	10,00
Composição	93267	SINAPI	GRUA ASCENCIONAL, LANÇA DE 30 M, CAPACIDADE DE 1,0 T A 30 M, ALTURA ATÉ 39 M DEPRECIAÇÃO. AF_05/2023	Depreciação, Juros,	H	1,0000000	26,66	26,66
Composição	88296	SINAPI	OPERADOR DE GUINDASTE COM ENCARGOS COMPLEMENTARES	Livro SINAPI: Cálculos e	H	1,0000000	38,21	38,21
				MO sem	32,82	LS =>	0,00 MO com LS =>	32,82
				Valor do	14,16		Valor com BDI =>	89,03
	Código	Banco	Descrição	Tipo	Und	Quant.	Valor Unit	Total
Composição	93278	SINAPI	GUINCHO ELÉTRICO DE COLUNA, CAPACIDADE 400 KG, COM MOTO FREIO, MOTOR TRIFÁSICO DE 1,25 CV - CHI DIURNO.	Custos Horários Produtivo	CHI	1,0000000	27,76	27,76
Composição	88295	SINAPI	OPERADOR DE GUINCHO COM ENCARGOS COMPLEMENTARES	Livro SINAPI: Cálculos e	H	1,0000000	27,48	27,48
Composição	93277	SINAPI	GUINCHO ELÉTRICO DE COLUNA, CAPACIDADE 400 KG, COM MOTO FREIO, MOTOR TRIFÁSICO DE 1,25 CV - DEPRECIAÇÃO.	Depreciação, Juros,	H	1,0000000	0,23	0,23
Composição	93278	SINAPI	GUINCHO ELÉTRICO DE COLUNA, CAPACIDADE 400 KG, COM MOTO FREIO, MOTOR TRIFÁSICO DE 1,25 CV - JUROS. AF_03/2016	Depreciação, Juros,	H	1,0000000	0,05	0,05
				MO sem	22,09	LS =>	0,00 MO com LS =>	22,09
				Valor do	5,25		Valor com BDI =>	33,01
	Código	Banco	Descrição	Tipo	Und	Quant.	Valor Unit	Total
Composição	93281	SINAPI	GUINCHO ELÉTRICO DE COLUNA, CAPACIDADE 400 KG, COM MOTO FREIO, MOTOR TRIFÁSICO DE 1,25 CV - CHP DIURNO.	Custos Horários Produtivo	CHP	1,0000000	28,84	28,84
Composição	93280	SINAPI	GUINCHO ELÉTRICO DE COLUNA, CAPACIDADE 400 KG, COM MOTO FREIO, MOTOR TRIFÁSICO DE 1,25 CV - MATERIAIS NA	Depreciação, Juros,	H	1,0000000	0,87	0,87
Composição	93277	SINAPI	GUINCHO ELÉTRICO DE COLUNA, CAPACIDADE 400 KG, COM MOTO FREIO, MOTOR TRIFÁSICO DE 1,25 CV - DEPRECIAÇÃO.	Depreciação, Juros,	H	1,0000000	0,23	0,23
Composição	88295	SINAPI	OPERADOR DE GUINCHO COM ENCARGOS COMPLEMENTARES	Livro SINAPI: Cálculos e	H	1,0000000	27,48	27,48
Composição	93279	SINAPI	GUINCHO ELÉTRICO DE COLUNA, CAPACIDADE 400 KG, COM MOTO FREIO, MOTOR TRIFÁSICO DE 1,25 CV - MANUTENÇÃO.	Depreciação, Juros,	H	1,0000000	0,21	0,21
Composição	93278	SINAPI	GUINCHO ELÉTRICO DE COLUNA, CAPACIDADE 400 KG, COM MOTO FREIO, MOTOR TRIFÁSICO DE 1,25 CV - JUROS. AF_03/2016	Depreciação, Juros,	H	1,0000000	0,05	0,05
				MO sem	22,09	LS =>	0,00 MO com LS =>	22,09
				Valor do	5,45		Valor com BDI =>	34,25
	Código	Banco	Descrição	Tipo	Und	Quant.	Valor Unit	Total
Composição	93277	SINAPI	GUINCHO ELÉTRICO DE COLUNA, CAPACIDADE 400 KG, COM MOTO FREIO, MOTOR TRIFÁSICO DE 1,25 CV - DEPRECIAÇÃO.	Depreciação, Juros,	H	1,0000000	0,23	0,23
Insumo	00036487	SINAPI	GUINCHO ELETRICO DE COLUNA, CAPACIDADE 400 KG, COM MOTO FREIO, MOTOR TRIFASICO DE 1,25 CV	Equipamento para	UN	0,0000640	3.603,84	0,23
				MO sem	0,00	LS =>	0,00 MO com LS =>	0,00
				Valor do	0,04		Valor com BDI =>	0,27
	Código	Banco	Descrição	Tipo	Und	Quant.	Valor Unit	Total
Composição	93278	SINAPI	GUINCHO ELÉTRICO DE COLUNA, CAPACIDADE 400 KG, COM MOTO FREIO, MOTOR TRIFÁSICO DE 1,25 CV - JUROS. AF_03/2016	Depreciação, Juros,	H	1,0000000	0,05	0,05
Insumo	00036487	SINAPI	GUINCHO ELETRICO DE COLUNA, CAPACIDADE 400 KG, COM MOTO FREIO, MOTOR TRIFASICO DE 1,25 CV	Equipamento para	UN	0,0000148	3.603,84	0,05
				MO sem	0,00	LS =>	0,00 MO com LS =>	0,00
				Valor do	0,00		Valor com BDI =>	0,05
	Código	Banco	Descrição	Tipo	Und	Quant.	Valor Unit	Total
Composição	93279	SINAPI	GUINCHO ELÉTRICO DE COLUNA, CAPACIDADE 400 KG, COM MOTO FREIO, MOTOR TRIFÁSICO DE 1,25 CV - MANUTENÇÃO.	Depreciação, Juros,	H	1,0000000	0,21	0,21
Insumo	00036487	SINAPI	GUINCHO ELETRICO DE COLUNA, CAPACIDADE 400 KG, COM MOTO FREIO, MOTOR TRIFASICO DE 1,25 CV	Equipamento para	UN	0,0000060	3.603,84	0,21
				MO sem	0,00	LS =>	0,00 MO com LS =>	0,00
				Valor do	0,03		Valor com BDI =>	0,24
	Código	Banco	Descrição	Tipo	Und	Quant.	Valor Unit	Total
Composição	93280	SINAPI	GUINCHO ELÉTRICO DE COLUNA, CAPACIDADE 400 KG, COM MOTO FREIO, MOTOR TRIFÁSICO DE 1,25 CV - MATERIAIS NA	Depreciação, Juros,	H	1,0000000	0,87	0,87
Insumo	00002705	SINAPI	ENERGIA ELETTRICA ATE 2000 KWH INDUSTRIAL, SEM DEMANDA	Franquia	KWH	0,7800000	1,12	0,87
				MO sem	0,00	LS =>	0,00 MO com LS =>	0,00
				Valor do	0,16		Valor com BDI =>	1,03
	Código	Banco	Descrição	Tipo	Und	Quant.	Valor Unit	Total
Composição	93288	SINAPI	GUINDASTE HIDRÁULICO AUTOPROPELIDO, COM LANÇA TELESCÓPICA 40 M, CAPACIDADE MÁXIMA 60 T, POTÊNCIA 260 KW -	Custos Horários Produtivo	CHI	1,0000000	187,16	187,16
Composição	93284	SINAPI	GUINDASTE HIDRÁULICO AUTOPROPELIDO, COM LANÇA TELESCÓPICA 40 M, CAPACIDADE MÁXIMA 60 T, POTÊNCIA 260 KW -	Depreciação, Juros,	H	1,0000000	35,12	35,12
Composição	93296	SINAPI	GUINDASTE HIDRÁULICO AUTOPROPELIDO, COM LANÇA TELESCÓPICA 40 M, CAPACIDADE MÁXIMA 60 T, POTÊNCIA 260 KW -	Depreciação, Juros,	H	1,0000000	14,19	14,19
Composição	88296	SINAPI	OPERADOR DE GUINDASTE COM ENCARGOS COMPLEMENTARES	Livro SINAPI: Cálculos e	H	1,0000000	38,21	38,21
Composição	93283	SINAPI	GUINDASTE HIDRÁULICO AUTOPROPELIDO, COM LANÇA TELESCÓPICA 40 M, CAPACIDADE MÁXIMA 60 T, POTÊNCIA 260 KW -	Depreciação, Juros,	H	1,0000000	99,64	99,64
				MO sem	32,82	LS =>	0,00 MO com LS =>	32,82
				Valor do	35,41		Valor com BDI =>	222,57
	Código	Banco	Descrição	Tipo	Und	Quant.	Valor Unit	Total
Composição	93287	SINAPI	GUINDASTE HIDRÁULICO AUTOPROPELIDO, COM LANÇA TELESCÓPICA 40 M, CAPACIDADE MÁXIMA 60 T, POTÊNCIA 260 KW -	Custos Horários Produtivo	CHP	1,0000000	361,89	361,89
Composição	93285	SINAPI	GUINDASTE HIDRÁULICO AUTOPROPELIDO, COM LANÇA TELESCÓPICA 40 M, CAPACIDADE MÁXIMA 60 T, POTÊNCIA 260 KW -	Depreciação, Juros,	H	1,0000000	160,17	160,17
Composição	93283	SINAPI	GUINDASTE HIDRÁULICO AUTOPROPELIDO, COM LANÇA TELESCÓPICA 40 M, CAPACIDADE MÁXIMA 60 T, POTÊNCIA 260 KW -	Depreciação, Juros,	H	1,0000000	99,64	99,64
Composição	93284	SINAPI	GUINDASTE HIDRÁULICO AUTOPROPELIDO, COM LANÇA TELESCÓPICA 40 M, CAPACIDADE MÁXIMA 60 T, POTÊNCIA 260 KW -	Depreciação, Juros,	H	1,0000000	35,12	35,12
Composição	93286	SINAPI	GUINDASTE HIDRÁULICO AUTOPROPELIDO, COM LANÇA TELESCÓPICA 40 M, CAPACIDADE MÁXIMA 60 T, POTÊNCIA 260 KW -	Depreciação, Juros,	H	1,0000000	14,56	14,56
Composição	93296	SINAPI	GUINDASTE HIDRÁULICO AUTOPROPELIDO, COM LANÇA TELESCÓPICA 40 M, CAPACIDADE MÁXIMA 60 T, POTÊNCIA 260 KW -	Depreciação, Juros,	H	1,0000000	14,19	14,19
Composição	88296	SINAPI	OPERADOR DE GUINDASTE COM ENCARGOS COMPLEMENTARES	Livro SINAPI: Cálculos e	H	1,0000000	38,21	38,21
				MO sem	32,82	LS =>	0,00 MO com LS =>	32,82
				Valor do	68,46		Valor com BDI =>	430,35
	Código	Banco	Descrição	Tipo	Und	Quant.	Valor Unit	Total
Composição	93283	SINAPI	GUINDASTE HIDRÁULICO AUTOPROPELIDO, COM LANÇA TELESCÓPICA 40 M, CAPACIDADE MÁXIMA 60 T, POTÊNCIA 260 KW -	Depreciação, Juros,	H	1,0000000	99,64	99,64
Insumo	00044474	SINAPI	GUINDASTE HIDRAULICO AUTOPROPELIDO, COM LANÇA TELESCOPICA 40 M, CAPACIDADE MAXIMA 60 T, POTENCIA 260 KW,	Equipamento para	UN	0,0000400	2.491.030,28	99,64
				MO sem	0,00	LS =>	0,00 MO com LS =>	0,00
				Valor do	18,85		Valor com BDI =>	118,49
	Código	Banco	Descrição	Tipo	Und	Quant.	Valor Unit	Total
Composição	93296	SINAPI	GUINDASTE HIDRÁULICO AUTOPROPELIDO, COM LANÇA TELESCÓPICA 40 M, CAPACIDADE MÁXIMA 60 T, POTÊNCIA 260 KW -	Depreciação, Juros,	H	1,0000000	14,19	14,19
Insumo	00044474	SINAPI	GUINDASTE HIDRAULICO AUTOPROPELIDO, COM LANÇA TELESCOPICA 40 M, CAPACIDADE MAXIMA 60 T, POTENCIA 260 KW,	Equipamento para	UN	0,0000057	2.491.030,28	14,19
				MO sem	0,00	LS =>	0,00 MO com LS =>	0,00
				Valor do	2,68		Valor com BDI =>	16,87
	Código	Banco	Descrição	Tipo	Und	Quant.	Valor Unit	Total
Composição	93284	SINAPI	GUINDASTE HIDRÁULICO AUTOPROPELIDO, COM LANÇA TELESCÓPICA 40 M, CAPACIDADE MÁXIMA 60 T, POTÊNCIA 260 KW -	Depreciação, Juros,	H	1,0000000	35,12	35,12
Insumo	00044474	SINAPI	GUINDASTE HIDRAULICO AUTOPROPELIDO, COM LANÇA TELESCOPICA 40 M, CAPACIDADE MAXIMA 60 T, POTENCIA 260 KW,	Equipamento para	UN	0,0000141	2.491.030,28	35,12
				MO sem	0,00	LS =>	0,00 MO com LS =>	0,00
				Valor do	6,64		Valor com BDI =>	41,76
	Código	Banco	Descrição	Tipo	Und	Quant.	Valor Unit	Total
Composição	93285	SINAPI	GUINDASTE HIDRÁULICO AUTOPROPELIDO, COM LANÇA TELESCÓPICA 40 M, CAPACIDADE MÁXIMA 60 T, POTÊNCIA 260 KW -	Depreciação, Juros,	H	1,0000000	160,17	160,17
Insumo	00044474	SINAPI	GUINDASTE HIDRAULICO AUTOPROPELIDO, COM LANÇA TELESCOPICA 40 M, CAPACIDADE MAXIMA 60 T, POTENCIA 260 KW,	Equipamento para	UN	0,0000043	2.491.030,28	160,17
				MO sem	0,00	LS =>	0,00 MO com LS =>	0,00
				Valor do	30,30		Valor com BDI =>	190,47
	Código	Banco	Descrição	Tipo	Und	Quant.	Valor Unit	Total
Composição	93286	SINAPI	GUINDASTE HIDRÁULICO AUTOPROPELIDO, COM LANÇA TELESCÓPICA 40 M, CAPACIDADE MÁXIMA 60 T, POTÊNCIA 260 KW -	Depreciação, Juros,	H	1,0000000	14,56	14,56
Insumo	00002705	SINAPI	ENERGIA ELETTRICA ATE 2000 KWH INDUSTRIAL, SEM DEMANDA	Franquia	KWH	13,0000000	1,12	14,56
				MO sem	0,00	LS =>	0,00 MO com LS =>	0,00
				Valor do	2,75		Valor com BDI =>	17,31

Obra: Unidade Básica de Saúde Porte 1 - Área Construída: 389,78m²
Data: 02/03/2026
Bancos: SINAPI (07/2025) - CPOs/CDHU (06/2025) - SBC (08/2025) - ORSE (06/2025) - IOPEs (05/2025) - EMOP (07/2025) - SIURB (01/2025)
BDI: 23,54%
Revisão: 0,00
Local: Rua Pedro Gonçalves de Lima, nº171, Bairro Bela Vista, Presidente Olegário-MG

Item	Código	Banco	Descrição	Und	Und	Quant.		Total
	Código	Banco	Descrição	Tipo	Und	Quant.	Valor Unit	Total
Composição	5930	SINAPI	GUINDAUTO HIDRÁULICO, CAPACIDADE MÁXIMA DE CARGA 6200 KG, MOMENTO MÁXIMO DE CARGA 11,7 TM, ALCANCE MÁXIMO	Custos Horários Produtivo	CHI	1,0000000	78,74	78,74
Composição	91466	SINAPI	GUINDAUTO HIDRÁULICO, CAPACIDADE MÁXIMA DE CARGA 6200 KG, MOMENTO MÁXIMO DE CARGA 11,7 TM, ALCANCE MÁXIMO	Depreciação, Juros,	H	1,0000000	4,12	4,12
Composição	88260	SINAPI	GUINDAUTO HIDRÁULICO, CAPACIDADE MÁXIMA DE CARGA 6200 KG, MOMENTO MÁXIMO DE CARGA 11,7 TM, ALCANCE MÁXIMO	Depreciação, Juros,	H	1,0000000	10,22	10,22
Composição	88286	SINAPI	MOTORISTA OPERADOR DE MUNCK COM ENCARGOS COMPLEMENTARES	Livro SINAPI: Cálculos e	H	1,0000000	36,65	36,65
Composição	89259	SINAPI	GUINDAUTO HIDRÁULICO, CAPACIDADE MÁXIMA DE CARGA 6200 KG, MOMENTO MÁXIMO DE CARGA 11,7 TM, ALCANCE MÁXIMO	Depreciação, Juros,	H	1,0000000	27,75	27,75
				MO sem	31,26	LS =>	0,00	MO com LS =>
				Valor do	14,89			Valor com BDI =>
								93,63
	Código	Banco	Descrição	Tipo	Und	Quant.	Valor Unit	Total
Composição	5928	SINAPI	GUINDAUTO HIDRÁULICO, CAPACIDADE MÁXIMA DE CARGA 6200 KG, MOMENTO MÁXIMO DE CARGA 11,7 TM, ALCANCE MÁXIMO	Custos Horários Produtivo	CHP	1,0000000	278,58	278,58
Composição	91466	SINAPI	GUINDAUTO HIDRÁULICO, CAPACIDADE MÁXIMA DE CARGA 6200 KG, MOMENTO MÁXIMO DE CARGA 11,7 TM, ALCANCE MÁXIMO	Depreciação, Juros,	H	1,0000000	4,12	4,12
Composição	89259	SINAPI	GUINDAUTO HIDRÁULICO, CAPACIDADE MÁXIMA DE CARGA 6200 KG, MOMENTO MÁXIMO DE CARGA 11,7 TM, ALCANCE MÁXIMO	Depreciação, Juros,	H	1,0000000	27,75	27,75
Composição	88286	SINAPI	MOTORISTA OPERADOR DE MUNCK COM ENCARGOS COMPLEMENTARES	Livro SINAPI: Cálculos e	H	1,0000000	36,65	36,65
Composição	91467	SINAPI	GUINDAUTO HIDRÁULICO, CAPACIDADE MÁXIMA DE CARGA 6200 KG, MOMENTO MÁXIMO DE CARGA 11,7 TM, ALCANCE MÁXIMO	Depreciação, Juros,	H	1,0000000	152,76	152,76
Composição	89260	SINAPI	GUINDAUTO HIDRÁULICO, CAPACIDADE MÁXIMA DE CARGA 6200 KG, MOMENTO MÁXIMO DE CARGA 11,7 TM, ALCANCE MÁXIMO	Depreciação, Juros,	H	1,0000000	10,22	10,22
Composição	89262	SINAPI	GUINDAUTO HIDRÁULICO, CAPACIDADE MÁXIMA DE CARGA 6200 KG, MOMENTO MÁXIMO DE CARGA 11,7 TM, ALCANCE MÁXIMO	Depreciação, Juros,	H	1,0000000	47,08	47,08
				MO sem	31,26	LS =>	0,00	MO com LS =>
				Valor do	52,70			Valor com BDI =>
								331,28
	Código	Banco	Descrição	Tipo	Und	Quant.	Valor Unit	Total
Composição	89259	SINAPI	GUINDAUTO HIDRÁULICO, CAPACIDADE MÁXIMA DE CARGA 6200 KG, MOMENTO MÁXIMO DE CARGA 11,7 TM, ALCANCE MÁXIMO	Depreciação, Juros,	H	1,0000000	27,75	27,75
Insumo	00003363	SINAPI	GUINDAUTO HIDRÁULICO, CAPACIDADE MÁXIMA DE CARGA 6200 KG, MOMENTO MÁXIMO DE CARGA 11,7 TM, ALCANCE MÁXIMO	Equipamento para	UN	0,0000551	143.750,00	7,92
Insumo	00037752	SINAPI	CAMINHAO TOCO, PESO BRUTO TOTAL 16000 KG, CARGA UTIL MAXIMA 11030 KG, DISTANCIA ENTRE EIXOS 5,41 M, POTENCIA	Equipamento para	UN	0,0000343	578.291,73	19,83
				MO sem	0,00	LS =>	0,00	MO com LS =>
				Valor do	5,25			Valor com BDI =>
								33,00
	Código	Banco	Descrição	Tipo	Und	Quant.	Valor Unit	Total
Composição	91466	SINAPI	GUINDAUTO HIDRÁULICO, CAPACIDADE MÁXIMA DE CARGA 6200 KG, MOMENTO MÁXIMO DE CARGA 11,7 TM, ALCANCE MÁXIMO	Depreciação, Juros,	H	1,0000000	4,12	4,12
Insumo	00003363	SINAPI	GUINDAUTO HIDRÁULICO, CAPACIDADE MÁXIMA DE CARGA 6200 KG, MOMENTO MÁXIMO DE CARGA 11,7 TM, ALCANCE MÁXIMO	Equipamento para	UN	0,0000058	143.750,00	0,83
Insumo	00037752	SINAPI	CAMINHAO TOCO, PESO BRUTO TOTAL 16000 KG, CARGA UTIL MAXIMA 11030 KG, DISTANCIA ENTRE EIXOS 5,41 M, POTENCIA	Equipamento para	UN	0,0000057	578.291,73	3,29
				MO sem	0,00	LS =>	0,00	MO com LS =>
				Valor do	0,77			Valor com BDI =>
								4,89
	Código	Banco	Descrição	Tipo	Und	Quant.	Valor Unit	Total
Composição	89260	SINAPI	GUINDAUTO HIDRÁULICO, CAPACIDADE MÁXIMA DE CARGA 6200 KG, MOMENTO MÁXIMO DE CARGA 11,7 TM, ALCANCE MÁXIMO	Depreciação, Juros,	H	1,0000000	10,22	10,22
Insumo	00003363	SINAPI	GUINDAUTO HIDRÁULICO, CAPACIDADE MÁXIMA DE CARGA 6200 KG, MOMENTO MÁXIMO DE CARGA 11,7 TM, ALCANCE MÁXIMO	Equipamento para	UN	0,0000144	143.750,00	2,07
Insumo	00037752	SINAPI	CAMINHAO TOCO, PESO BRUTO TOTAL 16000 KG, CARGA UTIL MAXIMA 11030 KG, DISTANCIA ENTRE EIXOS 5,41 M, POTENCIA	Equipamento para	UN	0,0000141	578.291,73	8,15
				MO sem	0,00	LS =>	0,00	MO com LS =>
				Valor do	1,93			Valor com BDI =>
								12,15
	Código	Banco	Descrição	Tipo	Und	Quant.	Valor Unit	Total
Composição	89262	SINAPI	GUINDAUTO HIDRÁULICO, CAPACIDADE MÁXIMA DE CARGA 6200 KG, MOMENTO MÁXIMO DE CARGA 11,7 TM, ALCANCE MÁXIMO	Depreciação, Juros,	H	1,0000000	47,08	47,08
Insumo	00003363	SINAPI	GUINDAUTO HIDRÁULICO, CAPACIDADE MÁXIMA DE CARGA 6200 KG, MOMENTO MÁXIMO DE CARGA 11,7 TM, ALCANCE MÁXIMO	Equipamento para	UN	0,0000689	143.750,00	9,90
Insumo	00037752	SINAPI	CAMINHAO TOCO, PESO BRUTO TOTAL 16000 KG, CARGA UTIL MAXIMA 11030 KG, DISTANCIA ENTRE EIXOS 5,41 M, POTENCIA	Equipamento para	UN	0,0000643	578.291,73	37,18
				MO sem	0,00	LS =>	0,00	MO com LS =>
				Valor do	8,90			Valor com BDI =>
								55,96
	Código	Banco	Descrição	Tipo	Und	Quant.	Valor Unit	Total
Composição	91467	SINAPI	GUINDAUTO HIDRÁULICO, CAPACIDADE MÁXIMA DE CARGA 6200 KG, MOMENTO MÁXIMO DE CARGA 11,7 TM, ALCANCE MÁXIMO	Depreciação, Juros,	H	1,0000000	152,76	152,76
Insumo	00004221	SINAPI	OLEO DIESEL COMBUSTIVEL, COMUM METROPOLITANO S-10 OU S-500	Material	L	26,4300000	5,78	152,76
				MO sem	0,00	LS =>	0,00	MO com LS =>
				Valor do	28,90			Valor com BDI =>
								181,66
	Código	Banco	Descrição	Tipo	Und	Quant.	Valor Unit	Total
Composição	89270	SINAPI	IMPERMEABILIZADOR COM ENCARGOS COMPLEMENTARES	Livro SINAPI: Cálculos e	H	1,0000000	31,21	31,21
Composição	95338	SINAPI	CURSO DE CAPACITAÇÃO PARA IMPERMEABILIZADOR (ENCARGOS COMPLEMENTARES) - HORISTA	Livro SINAPI: Cálculos e	H	1,0000000	0,51	0,51
Insumo	00037372	SINAPI	EXAMES - HORISTA (COLETADO CAIXA - ENCARGOS COMPLEMENTARES)	Material	H	1,0000000	1,43	1,43
Insumo	00043465	SINAPI	FERRAMENTAS - FAMILIA PEDREIRO - HORISTA (ENCARGOS COMPLEMENTARES - COLETADO CAIXA)	Material	H	1,0000000	0,78	0,78
Insumo	00037373	SINAPI	SEGURO - HORISTA (COLETADO CAIXA - ENCARGOS COMPLEMENTARES)	Material	H	1,0000000	0,08	0,08
Insumo	00043489	SINAPI	EPI - FAMILIA PEDREIRO - HORISTA (ENCARGOS COMPLEMENTARES - COLETADO CAIXA)	Material	H	1,0000000	1,31	1,31
Insumo	00037371	SINAPI	TRANSPORTE - HORISTA (COLETADO CAIXA - ENCARGOS COMPLEMENTARES)	Material	H	1,0000000	0,86	0,86
Insumo	00037370	SINAPI	ALIMENTACAO - HORISTA (COLETADO CAIXA - ENCARGOS COMPLEMENTARES)	Material	H	1,0000000	2,12	2,12
Insumo	00012873	SINAPI	IMPERMEABILIZADOR (HORISTA)	Mão de Obra	H	1,0000000	24,12	24,12
				MO sem	24,63	LS =>	0,00	MO com LS =>
				Valor do	5,90			Valor com BDI =>
								37,11
	Código	Banco	Descrição	Tipo	Und	Quant.	Valor Unit	Total
Composição	92262	SINAPI	INSTALAÇÃO DE TESOURA (INTEIRA OU MEIA), BIAPOIADA, EM MADEIRA NÃO APARELHADA, PARA VÃOS MAIORES OU IGUAIS A	Estrutura e Trama para	UN	1,0000000	834,85	834,85
Composição	93287	SINAPI	GUINDASTE HIDRÁULICO AUTOPROPELIDO, COM LANÇA TELESCÓPICA 40 M, CAPACIDADE MÁXIMA 60 T, POTÊNCIA 260 KW -	Custos Horários Produtivo	CHP	0,1133000	361,89	41,00
Composição	88262	SINAPI	CARPINTEIRO DE FORMAS COM ENCARGOS COMPLEMENTARES	Livro SINAPI: Cálculos e	H	10,4010000	30,75	319,83
Composição	88239	SINAPI	AJUDANTE DE CARPINTEIRO COM ENCARGOS COMPLEMENTARES	Livro SINAPI: Cálculos e	H	3,2110000	24,65	79,79
Composição	93288	SINAPI	GUINDASTE HIDRÁULICO AUTOPROPELIDO, COM LANÇA TELESCÓPICA 40 M, CAPACIDADE MÁXIMA 60 T, POTÊNCIA 260 KW -	Custos Horários Produtivo	CHI	0,1570000	187,16	29,38
Insumo	00050575	SINAPI	PREGO DE ACO POLIDO COM CABECA 18 X 30 (2 3/4 X 10)	Material	KG	1,1250000	17,57	19,76
Insumo	00004425	SINAPI	VIGA NAO APARELHADA "6 X 12" CM, EM MACARANDUBA/MASSARANDUBA, ANGELIM OU EQUIVALENTE DA REGIAO - BRUTA	Material	M	9,9000000	38,07	342,63
Insumo	00040552	SINAPI	PARAFUSO, AUTOATARRAXANTE, CABECA CHATA, FENDA SIMPLES, EM ACO ZINCADO, 1/4" (6,35 MM) X 25 MM	Material	CENTO	0,0400000	61,68	2,46
				MO sem	321,91	LS =>	0,00	MO com LS =>
				Valor do	157,95			Valor com BDI =>
								992,80
	Código	Banco	Descrição	Tipo	Und	Quant.	Valor Unit	Total
Composição	91954	SINAPI	INTERRUPTOR PARALELO (1 MÓDULO), 10A/250V, SEM SUPORTE E SEM PLACA - FORNECIMENTO E INSTALAÇÃO. AF_03/2023	Instalações Elétricas -	UN	1,0000000	26,38	26,38
Composição	88247	SINAPI	AUXILIAR DE ELETRICISTA COM ENCARGOS COMPLEMENTARES	Livro SINAPI: Cálculos e	H	0,3170000	25,52	8,08
Composição	88264	SINAPI	ELETRICISTA COM ENCARGOS COMPLEMENTARES	Livro SINAPI: Cálculos e	H	0,3170000	31,63	10,02
Insumo	00038113	SINAPI	INTERRUPTOR PARALELO 10A, 250V (APENAS MODULO)	Material	UN	1,0000000	8,28	8,28
				MO sem	13,92	LS =>	0,00	MO com LS =>
				Valor do	4,99			Valor com BDI =>
								13,92
	Código	Banco	Descrição	Tipo	Und	Quant.	Valor Unit	Total
Composição	91960	SINAPI	INTERRUPTOR PARALELO (2 MÓDULOS), 10A/250V, SEM SUPORTE E SEM PLACA - FORNECIMENTO E INSTALAÇÃO. AF_03/2023	Instalações Elétricas -	UN	1,0000000	49,24	49,24
Composição	88247	SINAPI	AUXILIAR DE ELETRICISTA COM ENCARGOS COMPLEMENTARES	Livro SINAPI: Cálculos e	H	0,5720000	25,52	14,59
Composição	88264	SINAPI	ELETRICISTA COM ENCARGOS COMPLEMENTARES	Livro SINAPI: Cálculos e	H	0,5720000	31,63	18,09
Insumo	00038113	SINAPI	INTERRUPTOR PARALELO 10A, 250V (APENAS MODULO)	Material	UN	2,0000000	8,28	16,56
				MO sem	25,12	LS =>	0,00	MO com LS =>
				Valor do	9,31			Valor com BDI =>
								56,55
	Código	Banco	Descrição	Tipo	Und	Quant.	Valor Unit	Total
Composição	91956	SINAPI	INTERRUPTOR SIMPLÉS (1 MÓDULO) COM INTERRUPTOR PARALELO (1 MÓDULO), 10A/250V, SEM SUPORTE E SEM PLACA -	Instalações Elétricas -	UN	1,0000000	26,38	26,38
Composição	88264	SINAPI	ELETRICISTA COM ENCARGOS COMPLEMENTARES	Livro SINAPI: Cálculos e	H	0,4860000	31,63	15,37
Composição	88247	SINAPI	AUXILIAR DE ELETRICISTA COM ENCARGOS COMPLEMENTARES	Livro SINAPI: Cálculos e	H	0,4860000	25,52	12,40
Insumo	00038112	SINAPI	INTERRUPTOR SIMPLÉS 10A, 250V (APENAS MODULO)	Material	UN	1,0000000	6,35	6,35
Insumo	00038113	SINAPI	INTERRUPTOR PARALELO 10A, 250V (APENAS MODULO)	Material	UN	1,0000000	8,28	8,28
				MO sem	21,34	LS =>	0,00	MO com LS =>
				Valor do	8,02			Valor com BDI =>
								50,42
	Código	Banco	Descrição	Tipo	Und	Quant.	Valor Unit	Total
Composição	91954	SINAPI	INTERRUPTOR SIMPLÉS (1 MÓDULO), 10A/250V, SEM SUPORTE E SEM PLACA - FORNECIMENTO E INSTALAÇÃO. AF_03/2023	Instalações Elétricas -	UN	1,0000000	19,60	19,60
Composição	88247	SINAPI	AUXILIAR DE ELETRICISTA COM ENCARGOS COMPLEMENTARES	Livro SINAPI: Cálculos e	H	0,2320000	25,52	5,92
Composição	88264	SINAPI	ELETRICISTA COM ENCARGOS COMPLEMENTARES	Livro SINAPI: Cálculos e	H	0,2320000	31,63	7,33
Insumo	00038112	SINAPI	INTERRUPTOR SIMPLÉS 10A, 250V (APENAS MODULO)	Material	UN	1,0000000	6,35	6,35
				MO sem	10,18	LS =>	0,00	MO com LS =>
				Valor do	3,70			Valor com BDI =>
								23,30
	Código	Banco	Descrição	Tipo	Und	Quant.	Valor Unit	Total
Composição	91956	SINAPI	Isolamento Acústico c/ painel em lâ de vidro e = 50mm (isover-santa marina ref psi - 30/50mm ou similar)	Isolamento Acústico	m²	1,0000000	66,79	66,79
Item	Código	Banco	Descrição	Tipo	Und	Quant.	Valor Unit	Total
Insumo	25	ORSE	Painel lâ de vidro e=50mm (isover-santa marina ref psi-30/50mm ou similar) - aplicado	Material	m²	1,0000000	66,79	66,7

Obra: Unidade Básica de Saúde Porte 1 - Área Construída: 389,78m²
Data: 02/03/2026
Bancos: SINAPI (07/2025) - CPOs/CDHU (06/2025) - SBC (08/2025) - ORSE (06/2025) - IOPEs (05/2025) - EMOP (07/2025) - SIURB (01/2025)
BDI: 23,54%
Revisão: 0,00
Local: Rua Pedro Gonçalves de Lima, nº171, Bairro Bela Vista, Presidente Olegário-MG

Item	Código	Banco	Descrição	Und	Und	Quant.		Total
	Código	Banco	Descrição	Tipo	Und	Quant.	Valor Unit	Total
Composição	88441	SINAPI	JARDINEIRO COM ENCARGOS COMPLEMENTARES	Livro SINAPI: Cálculos e	H	1,0000000	26,47	26,47
Composição	95390	SINAPI	CURSO DE CAPACITAÇÃO PARA JARDINEIRO (ENCARGOS COMPLEMENTARES) - HORISTA	Livro SINAPI: Cálculos e	H	1,0000000	0,10	0,10
Insumo	00037373	SINAPI	SEGURO - HORISTA (COLETADO CAIXA - ENCARGOS COMPLEMENTARES)	Material	H	1,0000000	0,08	0,08
Insumo	00037370	SINAPI	ALIMENTACAO - HORISTA (COLETADO CAIXA - ENCARGOS COMPLEMENTARES)	Material	H	1,0000000	2,12	2,12
Insumo	00037372	SINAPI	EXAMES - HORISTA (COLETADO CAIXA - ENCARGOS COMPLEMENTARES)	Material	H	1,0000000	1,43	1,43
Insumo	00037371	SINAPI	TRANSPORTE - HORISTA (COLETADO CAIXA - ENCARGOS COMPLEMENTARES)	Material	H	1,0000000	0,86	0,86
Insumo	00043489	SINAPI	EPI - FAMILIA PEDREIRO - HORISTA (ENCARGOS COMPLEMENTARES - COLETADO CAIXA)	Material	H	1,0000000	1,31	1,31
Insumo	00043465	SINAPI	FERRAMENTAS - FAMILIA PEDREIRO - HORISTA (ENCARGOS COMPLEMENTARES - COLETADO CAIXA)	Material	H	1,0000000	0,78	0,78
Insumo	00044503	SINAPI	JARDINEIRO (HORISTA)	Mão de Obra	H	1,0000000	19,79	19,79
				MO sem	19,89	LS =>	0,00 MO com LS =>	19,89
				Valor do	5,00		Valor com BDI =>	31,47
	Código	Banco	Descrição	Tipo	Und	Quant.	Valor Unit	Total
Composição	100716	SINAPI	JATEAMENTO ABRASIVO COM GRANALHA DE AÇO EM PERFIL METÁLICO EM FÁBRICA. AF_01/2020	Pintura em Superfícies	nº	1,0000000	24,95	24,95
Composição	88306	SINAPI	OPERADOR JATO DE AREIA OU JATISTA COM ENCARGOS COMPLEMENTARES	Livro SINAPI: Cálculos e	H	0,0530000	29,70	1,60
Composição	93408	SINAPI	MAQUINA JATO DE PRESSAO PORTÁTIL, CAMARA DE 1 SAIDA, CAPACIDADE 280 L, DIAMETRO 670 MM, BICO DE JATO CURTO	Custos Horários Produtivo	CHP	0,0157000	94,27	1,48
Composição	88316	SINAPI	SERVENTE COM ENCARGOS COMPLEMENTARES	Livro SINAPI: Cálculos e	H	0,0535000	22,64	1,21
Composição	93409	SINAPI	MAQUINA JATO DE PRESSAO PORTÁTIL, CAMARA DE 1 SAIDA, CAPACIDADE 280 L, DIAMETRO 670 MM, BICO DE JATO CURTO	Custos Horários Produtivo	CHI	0,0382000	39,43	1,50
Insumo	00036785	SINAPI	GRANALHA DE ACO, ANGULAR (GRIT), PARA JATEAMENTO, PENEIRA 1,41 A 1,19 MM (SAE G16)	Material	SC25KG	0,1600000	119,79	19,16
				MO sem	3,47	LS =>	0,00 MO com LS =>	3,47
				Valor do	4,72		Valor com BDI =>	29,67
	Código	Banco	Descrição	Tipo	Und	Quant.	Valor Unit	Total
Composição	86902	SINAPI	LAVATÓRIO LOUÇA BRANCA COM COLUNA, "44 X 35,5" CM, PADRÃO POPULAR - FORNECIMENTO E INSTALAÇÃO. AF_01/2020	Louças e Metais	UN	1,0000000	364,03	364,03
Composição	88316	SINAPI	SERVENTE COM ENCARGOS COMPLEMENTARES	Livro SINAPI: Cálculos e	H	0,4443000	22,64	10,05
Composição	88267	SINAPI	ENCANADOR OU BOMBEIRO HIDRÁULICO COM ENCARGOS COMPLEMENTARES	Livro SINAPI: Cálculos e	H	0,8787800	30,48	26,78
Insumo	00004351	SINAPI	PARAFUSO NIQUELADO 3 1/2" COM ACABAMENTO CROMADO PARA FIXAR PEÇA SANITÁRIA, INCLUI PORCA CEGA, ARRUELA E	Material	UN	6,0000000	21,95	131,70
Insumo	00037329	SINAPI	REJUNTE EPOXI, QUALQUER COR	Material	KG	0,0765000	86,57	6,62
Insumo	00036794	SINAPI	LAVATORIO DE LOUCA BRANCA, COM COLUNA, DIMENSÕES "44 X 35" CM (L X C)	Material	UN	1,0000000	188,88	188,88
				MO sem	28,74	LS =>	0,00 MO com LS =>	28,74
				Valor do	68,67		Valor com BDI =>	432,90
	Código	Banco	Descrição	Tipo	Und	Quant.	Valor Unit	Total
Composição	91885	SINAPI	LULA PARA ELETRODUTO, PVC, ROSCÁVEL, DN 32 MM (1"), PARA CIRCUITOS TERMINAIS, INSTALADA EM PAREDE -	Instalações Elétricas -	UN	1,0000000	14,53	14,53
Composição	88247	SINAPI	AUXILIAR DE ELETRICISTA COM ENCARGOS COMPLEMENTARES	Livro SINAPI: Cálculos e	H	0,2190000	25,52	5,58
Composição	88264	SINAPI	ELETRICISTA COM ENCARGOS COMPLEMENTARES	Livro SINAPI: Cálculos e	H	0,2190000	31,63	6,92
Insumo	00001892	SINAPI	LULA EM PVC RIGIDO ROSCAVEL, DE 1", PARA ELETRODUTO	Material	UN	1,0000000	2,03	2,03
				MO sem	9,61	LS =>	0,00 MO com LS =>	9,61
				Valor do	2,74		Valor com BDI =>	17,21
	Código	Banco	Descrição	Tipo	Und	Quant.	Valor Unit	Total
Composição	88273	SINAPI	MARCENEIRO COM ENCARGOS COMPLEMENTARES	Livro SINAPI: Cálculos e	H	1,0000000	30,86	30,86
Composição	95340	SINAPI	CURSO DE CAPACITAÇÃO PARA MARCENEIRO (ENCARGOS COMPLEMENTARES) - HORISTA	Livro SINAPI: Cálculos e	H	1,0000000	0,35	0,35
Insumo	00037373	SINAPI	SEGURO - HORISTA (COLETADO CAIXA - ENCARGOS COMPLEMENTARES)	Material	H	1,0000000	0,08	0,08
Insumo	00043483	SINAPI	EPI - FAMILIA CARPINTEIRO DE FORMAS - HORISTA (ENCARGOS COMPLEMENTARES - COLETADO CAIXA)	Material	H	1,0000000	1,43	1,43
Insumo	00037372	SINAPI	EXAMES - HORISTA (COLETADO CAIXA - ENCARGOS COMPLEMENTARES)	Material	H	1,0000000	1,43	1,43
Insumo	00012868	SINAPI	MARCENEIRO (HORISTA)	Mão de Obra	H	1,0000000	24,15	24,15
Insumo	00043459	SINAPI	FERRAMENTAS - FAMILIA CARPINTEIRO DE FORMAS - HORISTA (ENCARGOS COMPLEMENTARES - COLETADO CAIXA)	Material	H	1,0000000	0,44	0,44
Insumo	00037370	SINAPI	ALIMENTACAO - HORISTA (COLETADO CAIXA - ENCARGOS COMPLEMENTARES)	Material	H	1,0000000	2,12	2,12
Insumo	00037371	SINAPI	TRANSPORTE - HORISTA (COLETADO CAIXA - ENCARGOS COMPLEMENTARES)	Material	H	1,0000000	0,86	0,86
				MO sem	24,50	LS =>	0,00 MO com LS =>	24,50
				Valor do	5,83		Valor com BDI =>	36,69
	Código	Banco	Descrição	Tipo	Und	Quant.	Valor Unit	Total
Composição	88274	SINAPI	MARMORISTA/GRANITEIRO COM ENCARGOS COMPLEMENTARES	Livro SINAPI: Cálculos e	H	1,0000000	32,50	32,50
Composição	95341	SINAPI	CURSO DE CAPACITAÇÃO PARA MARMORISTA/GRANITEIRO (ENCARGOS COMPLEMENTARES) - HORISTA	Livro SINAPI: Cálculos e	H	1,0000000	0,37	0,37
Insumo	00043489	SINAPI	EPI - FAMILIA PEDREIRO - HORISTA (ENCARGOS COMPLEMENTARES - COLETADO CAIXA)	Material	H	1,0000000	1,31	1,31
Insumo	00037372	SINAPI	EXAMES - HORISTA (COLETADO CAIXA - ENCARGOS COMPLEMENTARES)	Material	H	1,0000000	1,43	1,43
Insumo	00037371	SINAPI	TRANSPORTE - HORISTA (COLETADO CAIXA - ENCARGOS COMPLEMENTARES)	Material	H	1,0000000	0,86	0,86
Insumo	00037373	SINAPI	SEGURO - HORISTA (COLETADO CAIXA - ENCARGOS COMPLEMENTARES)	Material	H	1,0000000	0,08	0,08
Insumo	00004755	SINAPI	MARMORISTA / GRANITEIRO (HORISTA)	Mão de Obra	H	1,0000000	25,55	25,55
Insumo	00043465	SINAPI	FERRAMENTAS - FAMILIA PEDREIRO - HORISTA (ENCARGOS COMPLEMENTARES - COLETADO CAIXA)	Material	H	1,0000000	0,78	0,78
Insumo	00037370	SINAPI	ALIMENTACAO - HORISTA (COLETADO CAIXA - ENCARGOS COMPLEMENTARES)	Material	H	1,0000000	2,12	2,12
				MO sem	25,92	LS =>	0,00 MO com LS =>	25,92
				Valor do	6,14		Valor com BDI =>	38,64
	Código	Banco	Descrição	Tipo	Und	Quant.	Valor Unit	Total
Composição	100308	SINAPI	MECÂNICO DE REFRIGERAÇÃO COM ENCARGOS COMPLEMENTARES	Livro SINAPI: Cálculos e	H	1,0000000	33,38	33,38
Composição	100298	SINAPI	CURSO DE CAPACITAÇÃO PARA MECÂNICO DE REFRIGERAÇÃO (ENCARGOS COMPLEMENTARES) - HORISTA	Livro SINAPI: Cálculos e	H	1,0000000	0,72	0,72
Insumo	00037372	SINAPI	EXAMES - HORISTA (COLETADO CAIXA - ENCARGOS COMPLEMENTARES)	Material	H	1,0000000	1,43	1,43
Insumo	00037373	SINAPI	SEGURO - HORISTA (COLETADO CAIXA - ENCARGOS COMPLEMENTARES)	Material	H	1,0000000	0,08	0,08
Insumo	00037494	SINAPI	MECANICO DE REFRIGERACAO (HORISTA)	Mão de Obra	H	1,0000000	26,05	26,05
Insumo	00037371	SINAPI	TRANSPORTE - HORISTA (COLETADO CAIXA - ENCARGOS COMPLEMENTARES)	Material	H	1,0000000	0,86	0,86
Insumo	00037370	SINAPI	ALIMENTACAO - HORISTA (COLETADO CAIXA - ENCARGOS COMPLEMENTARES)	Material	H	1,0000000	2,12	2,12
Insumo	00043484	SINAPI	EPI - FAMILIA ELETRICISTA - HORISTA (ENCARGOS COMPLEMENTARES - COLETADO CAIXA)	Material	H	1,0000000	1,26	1,26
Insumo	00043460	SINAPI	FERRAMENTAS - FAMILIA ELETRICISTA - HORISTA (ENCARGOS COMPLEMENTARES - COLETADO CAIXA)	Material	H	1,0000000	0,86	0,86
				MO sem	26,77	LS =>	0,00 MO com LS =>	26,77
				Valor do	6,31		Valor com BDI =>	39,69
	Código	Banco	Descrição	Tipo	Und	Quant.	Valor Unit	Total
Composição	88392	SINAPI	MISTURADOR DE ARGAMASSA, EIXO HORIZONTAL, CAPACIDADE DE MISTURA 300 KG, MOTOR ELÉTRICO POTÊNCIA 5 CV - CHI	Custos Horários Produtivo	CHI	1,0000000	1,28	1,28
Composição	88389	SINAPI	MISTURADOR DE ARGAMASSA, EIXO HORIZONTAL, CAPACIDADE DE MISTURA 300 KG, MOTOR ELÉTRICO POTÊNCIA 5 CV -	Depreciação, Juros,	H	1,0000000	0,24	0,24
Composição	88387	SINAPI	MISTURADOR DE ARGAMASSA, EIXO HORIZONTAL, CAPACIDADE DE MISTURA 300 KG, MOTOR ELÉTRICO POTÊNCIA 5 CV -	Depreciação, Juros,	H	1,0000000	1,04	1,04
				MO sem	0,00	LS =>	0,00 MO com LS =>	0,00
				Valor do	0,24		Valor com BDI =>	1,52
	Código	Banco	Descrição	Tipo	Und	Quant.	Valor Unit	Total
Composição	88396	SINAPI	MISTURADOR DE ARGAMASSA, EIXO HORIZONTAL, CAPACIDADE DE MISTURA 300 KG, MOTOR ELÉTRICO POTÊNCIA 5 CV - CHP	Custos Horários Produtivo	CHP	1,0000000	5,91	5,91
Composição	88390	SINAPI	MISTURADOR DE ARGAMASSA, EIXO HORIZONTAL, CAPACIDADE DE MISTURA 300 KG, MOTOR ELÉTRICO POTÊNCIA 5 CV -	Depreciação, Juros,	H	1,0000000	1,13	1,13
Composição	88389	SINAPI	MISTURADOR DE ARGAMASSA, EIXO HORIZONTAL, CAPACIDADE DE MISTURA 300 KG, MOTOR ELÉTRICO POTÊNCIA 5 CV -	Depreciação, Juros,	H	1,0000000	0,24	0,24
Composição	88387	SINAPI	MISTURADOR DE ARGAMASSA, EIXO HORIZONTAL, CAPACIDADE DE MISTURA 300 KG, MOTOR ELÉTRICO POTÊNCIA 5 CV -	Depreciação, Juros,	H	1,0000000	1,04	1,04
Composição	88391	SINAPI	MISTURADOR DE ARGAMASSA, EIXO HORIZONTAL, CAPACIDADE DE MISTURA 300 KG, MOTOR ELÉTRICO POTÊNCIA 5 CV -	Depreciação, Juros,	H	1,0000000	3,50	3,50
				MO sem	0,00	LS =>	0,00 MO com LS =>	0,00
				Valor do	1,11		Valor com BDI =>	7,02
	Código	Banco	Descrição	Tipo	Und	Quant.	Valor Unit	Total
Composição	88387	SINAPI	MISTURADOR DE ARGAMASSA, EIXO HORIZONTAL, CAPACIDADE DE MISTURA 300 KG, MOTOR ELÉTRICO POTÊNCIA 5 CV -	Depreciação, Juros,	H	1,0000000	1,04	1,04
Insumo	00037544	SINAPI	MISTURADOR DE ARGAMASSA, EIXO HORIZONTAL, CAPACIDADE DE MISTURA 300 KG, MOTOR ELETRICO TRIFASICO 220/380 V,	Equipamento para	UN	0,0000640	16,260,72	1,04
				MO sem	0,00	LS =>	0,00 MO com LS =>	0,00
				Valor do	0,04		Valor com BDI =>	0,28
	Código	Banco	Descrição	Tipo	Und	Quant.	Valor Unit	Total
Composição	88390	SINAPI	MISTURADOR DE ARGAMASSA, EIXO HORIZONTAL, CAPACIDADE DE MISTURA 300 KG, MOTOR ELÉTRICO POTÊNCIA 5 CV -	Depreciação, Juros,	H	1,0000000	1,13	1,13
Insumo	00037544	SINAPI	MISTURADOR DE ARGAMASSA, EIXO HORIZONTAL, CAPACIDADE DE MISTURA 300 KG, MOTOR ELETRICO TRIFASICO 220/380 V,	Equipamento para	UN	0,0000700	16,260,72	1,13
				MO sem	0,00	LS =>	0,00 MO com LS =>	0,00
				Valor do	0,21		Valor com BDI =>	1,34
	Código	Banco	Descrição	Tipo	Und	Quant.	Valor Unit	Total
Composição	88391	SINAPI	MISTURADOR DE ARGAMASSA, EIXO HORIZONTAL, CAPACIDADE DE MISTURA 300 KG, MOTOR ELÉTRICO POTÊNCIA 5 CV -	Depreciação, Juros,	H	1,0000000	3,50	3,50
Insumo	00002705	SINAPI	ENERGIA ELETRICA ATA 2000 KWH INDUSTRIAL, SEM DEMANDA	Franquia	KWH	3,1300000	1,12	3,50
				MO sem	0,00	LS =>	0,00 MO com LS =>	0,00
				Valor do	0,66		Valor com BDI =>	4,16
	Código	Banco	Descrição	Tipo	Und	Quant.	Valor Unit	Total

COMPOSIÇÕES ANALÍTICAS DE PREÇOS UNITÁRIOS

Obra: Unidade Básica de Saúde Porte 1 - Área Construída: 389,78m²
Data: 02/03/2026
Bancos: SINAPI (07/2025) - CPOs/CDHU (06/2025) - SBC (08/2025) - ORSE (06/2025) - IOPEs (05/2025) - EMOP (07/2025) - SIURB (01/2025)
BDI: 23,54%
Revisão: 0,00
Local: Rua Pedro Gonçalves de Lima, nº171, Bairro Bela Vista, Presidente Olegário-MG

Item	Código	Banco	Descrição	Und	Und	Quant.		Total
Composição	88277	SINAPI	MONTADOR (TUBO AÇO/EQUIPAMENTOS) COM ENCARGOS COMPLEMENTARES	Livro SINAPI: Cálculos e	H	1,0000000	25,34	25,34
Composição	95343	SINAPI	CURSO DE CAPACITAÇÃO PARA MONTADOR DE TUBO AÇO/EQUIPAMENTOS (ENCARGOS COMPLEMENTARES) - HORISTA	Livro SINAPI: Cálculos e	H	1,0000000	0,29	0,29
Insumo	00043464	SINAPI	FERRAMENTAS - FAMÍLIA OPERADOR ESCAVADEIRA - HORISTA (ENCARGOS COMPLEMENTARES - COLETADO CAIXA)	Material	H	1,0000000	0,01	0,01
Insumo	00043488	SINAPI	EPI - FAMÍLIA OPERADOR ESCAVADEIRA - HORISTA (ENCARGOS COMPLEMENTARES - COLETADO CAIXA)	Material	H	1,0000000	0,89	0,89
Insumo	00037371	SINAPI	TRANSPORTE - HORISTA (COLETADO CAIXA - ENCARGOS COMPLEMENTARES)	Material	H	1,0000000	0,86	0,86
Insumo	00037373	SINAPI	SEGURO - HORISTA (COLETADO CAIXA - ENCARGOS COMPLEMENTARES)	Material	H	1,0000000	0,08	0,08
Insumo	00037370	SINAPI	ALIMENTAÇÃO - HORISTA (COLETADO CAIXA - ENCARGOS COMPLEMENTARES)	Material	H	1,0000000	2,12	2,12
Insumo	00037372	SINAPI	EXAMES - HORISTA (COLETADO CAIXA - ENCARGOS COMPLEMENTARES)	Material	H	1,0000000	1,43	1,43
Insumo	00002701	SINAPI	INSTALADOR DE TUBULAÇÕES - TUBOS/EQUIPAMENTOS (HORISTA)	Mão de Obra	H	1,0000000	19,66	19,66
				MO sem	19,95	LS =>	0,00 MO com LS =>	19,95
				Valor do	4,79		Valor com BDI =>	30,13
Composição	88278	SINAPI	MONTADOR DE ESTRUTURAS METÁLICAS COM ENCARGOS COMPLEMENTARES	Livro SINAPI: Cálculos e	H	1,0000000	26,36	26,36
Composição	95344	SINAPI	CURSO DE CAPACITAÇÃO PARA MONTADOR DE ESTRUTURA METÁLICA (ENCARGOS COMPLEMENTARES) - HORISTA	Livro SINAPI: Cálculos e	H	1,0000000	0,23	0,23
Insumo	00037370	SINAPI	ALIMENTAÇÃO - HORISTA (COLETADO CAIXA - ENCARGOS COMPLEMENTARES)	Material	H	1,0000000	2,12	2,12
Insumo	00037371	SINAPI	TRANSPORTE - HORISTA (COLETADO CAIXA - ENCARGOS COMPLEMENTARES)	Material	H	1,0000000	0,86	0,86
Insumo	00037373	SINAPI	SEGURO - HORISTA (COLETADO CAIXA - ENCARGOS COMPLEMENTARES)	Material	H	1,0000000	0,08	0,08
Insumo	00043464	SINAPI	FERRAMENTAS - FAMÍLIA OPERADOR ESCAVADEIRA - HORISTA (ENCARGOS COMPLEMENTARES - COLETADO CAIXA)	Material	H	1,0000000	0,01	0,01
Insumo	00044497	SINAPI	MONTADOR DE ESTRUTURAS METÁLICAS HORISTA	Mão de Obra	H	1,0000000	20,74	20,74
Insumo	00043488	SINAPI	EPI - FAMÍLIA OPERADOR ESCAVADEIRA - HORISTA (ENCARGOS COMPLEMENTARES - COLETADO CAIXA)	Material	H	1,0000000	0,89	0,89
Insumo	00037372	SINAPI	EXAMES - HORISTA (COLETADO CAIXA - ENCARGOS COMPLEMENTARES)	Material	H	1,0000000	1,43	1,43
				MO sem	20,97	LS =>	0,00 MO com LS =>	20,97
				Valor do	4,98		Valor com BDI =>	31,34
Composição	88279	SINAPI	MONTADOR ELETROMECÂNICO COM ENCARGOS COMPLEMENTARES	Livro SINAPI: Cálculos e	H	1,0000000	34,09	34,09
Composição	95345	SINAPI	CURSO DE CAPACITAÇÃO PARA MONTADOR ELETROMECÂNICO (ENCARGOS COMPLEMENTARES) - HORISTA	Livro SINAPI: Cálculos e	H	1,0000000	0,82	0,82
Insumo	00037373	SINAPI	SEGURO - HORISTA (COLETADO CAIXA - ENCARGOS COMPLEMENTARES)	Material	H	1,0000000	0,08	0,08
Insumo	00037371	SINAPI	TRANSPORTE - HORISTA (COLETADO CAIXA - ENCARGOS COMPLEMENTARES)	Material	H	1,0000000	0,86	0,86
Insumo	00043460	SINAPI	FERRAMENTAS - FAMÍLIA ELETRICISTA - HORISTA (ENCARGOS COMPLEMENTARES - COLETADO CAIXA)	Material	H	1,0000000	0,86	0,86
Insumo	0002437	SINAPI	MONTADOR DE MÁQUINAS (HORISTA)	Mão de Obra	H	1,0000000	26,66	26,66
Insumo	00037370	SINAPI	ALIMENTAÇÃO - HORISTA (COLETADO CAIXA - ENCARGOS COMPLEMENTARES)	Material	H	1,0000000	2,12	2,12
Insumo	00043484	SINAPI	EPI - FAMÍLIA ELETRICISTA - HORISTA (ENCARGOS COMPLEMENTARES - COLETADO CAIXA)	Material	H	1,0000000	1,26	1,26
Insumo	00037372	SINAPI	EXAMES - HORISTA (COLETADO CAIXA - ENCARGOS COMPLEMENTARES)	Material	H	1,0000000	1,43	1,43
				MO sem	27,48	LS =>	0,00 MO com LS =>	27,48
				Valor do	6,44		Valor com BDI =>	40,53
Composição	97063	SINAPI	MONTAGEM E DESMONTAGEM DE ANDAIME MODULAR FACHADEIRO, COM PISO METÁLICO, PARA EDIFÍCIOS COM MÚLTIPLOS	Equipamentos de	nº	1,0000000	19,31	19,31
Composição	98316	SINAPI	SERVELENTE COM ENCARGOS COMPLEMENTARES	Livro SINAPI: Cálculos e	H	0,1058000	22,84	2,38
Composição	88278	SINAPI	MONTADOR DE ESTRUTURAS METÁLICAS COM ENCARGOS COMPLEMENTARES	Livro SINAPI: Cálculos e	H	0,5546000	26,36	14,61
Composição	100251	SINAPI	TRANSPORTE HORIZONTAL MANUAL, DE TUBO DE AÇO CARBONO LEVE OU MÉDIO, PRETO OU GALVANIZADO, COM DIÂMETRO	Transporte de Materiais	MXKM	0,1673000	13,85	2,31
				MO sem	14,97	LS =>	0,00 MO com LS =>	14,97
				Valor do	3,65		Valor com BDI =>	22,96
Composição	88282	SINAPI	MOTORISTA DE CAMINHÃO COM ENCARGOS COMPLEMENTARES	Livro SINAPI: Cálculos e	H	1,0000000	32,96	32,96
Composição	95347	SINAPI	CURSO DE CAPACITAÇÃO PARA MOTORISTA DE CAMINHÃO (ENCARGOS COMPLEMENTARES) - HORISTA	Livro SINAPI: Cálculos e	H	1,0000000	0,13	0,13
Insumo	00037371	SINAPI	TRANSPORTE - HORISTA (COLETADO CAIXA - ENCARGOS COMPLEMENTARES)	Material	H	1,0000000	0,86	0,86
Insumo	00037372	SINAPI	EXAMES - HORISTA (COLETADO CAIXA - ENCARGOS COMPLEMENTARES)	Material	H	1,0000000	1,43	1,43
Insumo	00037373	SINAPI	SEGURO - HORISTA (COLETADO CAIXA - ENCARGOS COMPLEMENTARES)	Material	H	1,0000000	0,08	0,08
Insumo	00043464	SINAPI	FERRAMENTAS - FAMÍLIA OPERADOR ESCAVADEIRA - HORISTA (ENCARGOS COMPLEMENTARES - COLETADO CAIXA)	Material	H	1,0000000	0,01	0,01
Insumo	00043488	SINAPI	EPI - FAMÍLIA OPERADOR ESCAVADEIRA - HORISTA (ENCARGOS COMPLEMENTARES - COLETADO CAIXA)	Material	H	1,0000000	0,89	0,89
Insumo	00004093	SINAPI	MOTORISTA DE CAMINHÃO (HORISTA)	Mão de Obra	H	1,0000000	27,44	27,44
Insumo	00037370	SINAPI	ALIMENTAÇÃO - HORISTA (COLETADO CAIXA - ENCARGOS COMPLEMENTARES)	Material	H	1,0000000	2,12	2,12
				MO sem	27,57	LS =>	0,00 MO com LS =>	27,57
				Valor do	6,23		Valor com BDI =>	39,19
Composição	88286	SINAPI	MOTORISTA OPERADOR DE MUNCK COM ENCARGOS COMPLEMENTARES	Livro SINAPI: Cálculos e	H	1,0000000	36,65	36,65
Composição	95351	SINAPI	CURSO DE CAPACITAÇÃO PARA MOTORISTA OPERADOR DE MUNCK (ENCARGOS COMPLEMENTARES) - HORISTA	Livro SINAPI: Cálculos e	H	1,0000000	0,50	0,50
Insumo	00004096	SINAPI	MOTORISTA OPERADOR DE CAMINHÃO COM MUNCK (HORISTA)	Mão de Obra	H	1,0000000	30,76	30,76
Insumo	00037371	SINAPI	TRANSPORTE - HORISTA (COLETADO CAIXA - ENCARGOS COMPLEMENTARES)	Material	H	1,0000000	0,86	0,86
Insumo	00037372	SINAPI	EXAMES - HORISTA (COLETADO CAIXA - ENCARGOS COMPLEMENTARES)	Material	H	1,0000000	0,08	0,08
Insumo	00037370	SINAPI	ALIMENTAÇÃO - HORISTA (COLETADO CAIXA - ENCARGOS COMPLEMENTARES)	Material	H	1,0000000	2,12	2,12
Insumo	00043488	SINAPI	EPI - FAMÍLIA OPERADOR ESCAVADEIRA - HORISTA (ENCARGOS COMPLEMENTARES - COLETADO CAIXA)	Material	H	1,0000000	0,89	0,89
Insumo	00037372	SINAPI	EXAMES - HORISTA (COLETADO CAIXA - ENCARGOS COMPLEMENTARES)	Material	H	1,0000000	1,43	1,43
Insumo	00043464	SINAPI	FERRAMENTAS - FAMÍLIA OPERADOR ESCAVADEIRA - HORISTA (ENCARGOS COMPLEMENTARES - COLETADO CAIXA)	Material	H	1,0000000	0,01	0,01
				MO sem	31,26	LS =>	0,00 MO com LS =>	31,26
				Valor do	6,93		Valor com BDI =>	43,58
Composição	93408	SINAPI	MÁQUINA JATO DE PRESSÃO PORTÁTIL, CAMARA DE 1 SAÍDA, CAPACIDADE 280 L, DIÂMETRO 670 MM, BICO DE JATO CURTO	Tipo	Und	Quant.	Valor Unit	Total
Composição	88306	SINAPI	OPERADOR JATO DE AREIA OU JATISTA COM ENCARGOS COMPLEMENTARES	Custos Horários Produtivo	CHP	1,0000000	94,27	94,27
Composição	93405	SINAPI	MÁQUINA JATO DE PRESSÃO PORTÁTIL, CAMARA DE 1 SAÍDA, CAPACIDADE 280 L, DIÂMETRO 670 MM, BICO DE JATO CURTO	Livro SINAPI: Cálculos e	H	1,0000000	29,70	29,70
Composição	93404	SINAPI	MÁQUINA JATO DE PRESSÃO PORTÁTIL, CAMARA DE 1 SAÍDA, CAPACIDADE 280 L, DIÂMETRO 670 MM, BICO DE JATO CURTO	Depreciação, Juros,	H	1,0000000	1,98	1,98
Composição	93404	SINAPI	MÁQUINA JATO DE PRESSÃO PORTÁTIL, CAMARA DE 1 SAÍDA, CAPACIDADE 280 L, DIÂMETRO 670 MM, BICO DE JATO CURTO	Depreciação, Juros,	H	1,0000000	7,75	7,75
				MO sem	24,31	LS =>	0,00 MO com LS =>	24,31
				Valor do	7,46		Valor com BDI =>	46,89
Composição	93408	SINAPI	MÁQUINA JATO DE PRESSÃO PORTÁTIL, CAMARA DE 1 SAÍDA, CAPACIDADE 280 L, DIÂMETRO 670 MM, BICO DE JATO CURTO	Tipo	Und	Quant.	Valor Unit	Total
Composição	93405	SINAPI	MÁQUINA JATO DE PRESSÃO PORTÁTIL, CAMARA DE 1 SAÍDA, CAPACIDADE 280 L, DIÂMETRO 670 MM, BICO DE JATO CURTO	Custos Horários Produtivo	CHP	1,0000000	94,27	94,27
Composição	93407	SINAPI	MÁQUINA JATO DE PRESSÃO PORTÁTIL, CAMARA DE 1 SAÍDA, CAPACIDADE 280 L, DIÂMETRO 670 MM, BICO DE JATO CURTO	Depreciação, Juros,	H	1,0000000	1,98	1,98
Composição	93406	SINAPI	MÁQUINA JATO DE PRESSÃO PORTÁTIL, CAMARA DE 1 SAÍDA, CAPACIDADE 280 L, DIÂMETRO 670 MM, BICO DE JATO CURTO	Depreciação, Juros,	H	1,0000000	45,54	45,54
Composição	93404	SINAPI	MÁQUINA JATO DE PRESSÃO PORTÁTIL, CAMARA DE 1 SAÍDA, CAPACIDADE 280 L, DIÂMETRO 670 MM, BICO DE JATO CURTO	Depreciação, Juros,	H	1,0000000	9,30	9,30
Composição	93404	SINAPI	MÁQUINA JATO DE PRESSÃO PORTÁTIL, CAMARA DE 1 SAÍDA, CAPACIDADE 280 L, DIÂMETRO 670 MM, BICO DE JATO CURTO	Depreciação, Juros,	H	1,0000000	7,75	7,75
Composição	88306	SINAPI	OPERADOR JATO DE AREIA OU JATISTA COM ENCARGOS COMPLEMENTARES	Livro SINAPI: Cálculos e	H	1,0000000	29,70	29,70
				MO sem	24,31	LS =>	0,00 MO com LS =>	24,31
				Valor do	17,83		Valor com BDI =>	112,10
Composição	93404	SINAPI	MÁQUINA JATO DE PRESSÃO PORTÁTIL, CAMARA DE 1 SAÍDA, CAPACIDADE 280 L, DIÂMETRO 670 MM, BICO DE JATO CURTO	Tipo	Und	Quant.	Valor Unit	Total
Insumo	00039813	SINAPI	MÁQUINA TIPO VASO/TANQUE/JATO DE PRESSÃO PORTÁTIL, P/ JATEAMENTO, CONTROLE AUTOMÁTICO E REMOTO, CAMARA	Depreciação, Juros,	H	1,0000000	7,75	7,75
Insumo	00036522	SINAPI	COMPRESSOR DE AR REBOCAVEL, VAZÃO 189 PCM, PRESSÃO EFETIVA DE TRABALHO 102 PSI, MOTOR DIESEL, POTENCIA 63	Equipamento para	UN	0,0000640	38.997,88	2,49
Insumo	00036522	SINAPI	COMPRESSOR DE AR REBOCAVEL, VAZÃO 189 PCM, PRESSÃO EFETIVA DE TRABALHO 102 PSI, MOTOR DIESEL, POTENCIA 63	Equipamento para	UN	0,0000533	98.734,35	5,26
				MO sem	0,00	LS =>	0,00 MO com LS =>	0,00
				Valor do	1,46		Valor com BDI =>	9,21
Composição	93408	SINAPI	MÁQUINA JATO DE PRESSÃO PORTÁTIL, CAMARA DE 1 SAÍDA, CAPACIDADE 280 L, DIÂMETRO 670 MM, BICO DE JATO CURTO	Tipo	Und	Quant.	Valor Unit	Total
Composição	93405	SINAPI	MÁQUINA JATO DE PRESSÃO PORTÁTIL, CAMARA DE 1 SAÍDA, CAPACIDADE 280 L, DIÂMETRO 670 MM, BICO DE JATO CURTO	Depreciação, Juros,	H	1,0000000	1,98	1,98
Insumo	00039813	SINAPI	MÁQUINA TIPO VASO/TANQUE/JATO DE PRESSÃO PORTÁTIL, P/ JATEAMENTO, CONTROLE AUTOMÁTICO E REMOTO, CAMARA	Equipamento para	UN	0,0000148	38.997,88	0,57
Insumo	00036522	SINAPI	COMPRESSOR DE AR REBOCAVEL, VAZÃO 189 PCM, PRESSÃO EFETIVA DE TRABALHO 102 PSI, MOTOR DIESEL, POTENCIA 63	Equipamento para	UN	0,0000143	98.734,35	1,41
				MO sem	0,00	LS =>	0,00 MO com LS =>	0,00
				Valor do	0,37		Valor com BDI =>	2,35
Composição	93408	SINAPI	MÁQUINA JATO DE PRESSÃO PORTÁTIL, CAMARA DE 1 SAÍDA, CAPACIDADE 280 L, DIÂMETRO 670 MM, BICO DE JATO CURTO	Tipo	Und	Quant.	Valor Unit	Total
Composição	93405	SINAPI	MÁQUINA JATO DE PRESSÃO PORTÁTIL, CAMARA DE 1 SAÍDA, CAPACIDADE 280 L, DIÂMETRO 670 MM, BICO DE JATO CURTO	Depreciação, Juros,	H	1,0000000	9,30	9,30
Insumo	00039813	SINAPI	MÁQUINA TIPO VASO/TANQUE/JATO DE PRESSÃO PORTÁTIL, P/ JATEAMENTO, CONTROLE AUTOMÁTICO E REMOTO, CAMARA	Equipamento para	UN	0,0000067	98.734,35	6,58
Insumo	00039813	SINAPI	MÁQUINA TIPO VASO/TANQUE/JATO DE PRESSÃO PORTÁTIL, P/ JATEAMENTO, CONTROLE AUTOMÁTICO E REMOTO, CAMARA	Equipamento para	UN	0,0000700	38.997,88	2,72
				MO sem	0,00	LS =>	0,00 MO com LS =>	0,00
				Valor do	1,75		Valor com BDI =>	11,05
Composição	93407	SINAPI	MÁQUINA JATO DE PRESSÃO PORTÁTIL, CAMARA DE 1 SAÍDA, CAPACIDADE 280 L, DIÂMETRO 670 MM, BICO DE JATO CURTO	Tipo	Und	Quant.	Valor Unit	Total
Insumo	00004221	SINAPI	ÓLEO DIESEL COMBUSTÍVEL, COMUM METROPOLITANO S-10 OU S-500	Depreciação, Juros,	H	1,0000000	45,54	45,54
				MO sem	0,00	LS =>	0,00 MO com LS =>	0,00
				Valor do	8,61		Valor com BDI =>	54,15
Composição	88291	SINAPI	OPERADOR DE BETONEIRA (CAMINHÃO) COM ENCARGOS COMPLEMENTARES	Livro SINAPI: Cálculos e	H	1,0000000	32,29	32,29
Composição	95354	SINAPI	CURSO DE CAPACITAÇÃO PARA OPERADOR DE BETONEIRA (CAMINHÃO) (ENCARGOS COMPLEMENTARES) - HORISTA	Livro SINAPI: Cálculos e	H	1,0000000	0,22	0,22
Insumo	00037372	SINAPI	EXAMES - HORISTA (COLETADO CAIXA - ENCARGOS COMPLEMENTARES)	Material	H	1,0000000	1,43	1,43
Insumo	00043464	SINAPI	FERRAMENTAS - FAMÍLIA OPERADOR ESCAVADEIRA - HORISTA (ENCARGOS COMPLEMENTARES - COLETADO CAIXA)	Material	H	1,0000000	0,01	0,01

COMPOSIÇÕES ANALÍTICAS DE PREÇOS UNITÁRIOS

Obra: Unidade Básica de Saúde Porte 1 - Área Construída: 389,78m²
Data: 02/03/2026
Bancos: SINAPI (07/2025) - CPOs/CDHU (06/2025) - SBC (08/2025) - ORSE (06/2025) - IOPEs (05/2025) - EMOP (07/2025) - SIURB (01/2025)
BDI: 23,54%
Revisão: 0,00
Local: Rua Pedro Gonçalves de Lima, nº171, Bairro Bela Vista, Presidente Olegário-MG

Item	Código	Banco	Descrição	Und	Und	Quant.			Total
Insumo	00004243	SINAPI	MOTORISTA DE CAMINHAO BETONEIRA (HORISTA)	Mão de Obra		H	1,0000000	26,68	26,68
Insumo	00037371	SINAPI	TRANSPORTE - HORISTA (COLETADO CAIXA - ENCARGOS COMPLEMENTARES)	Material		H	1,0000000	0,86	0,86
Insumo	00043488	SINAPI	EPI - FAMILIA OPERADOR ESCAVADEIRA - HORISTA (ENCARGOS COMPLEMENTARES - COLETADO CAIXA)	Material		H	1,0000000	0,89	0,89
Insumo	00037370	SINAPI	ALIMENTACAO - HORISTA (COLETADO CAIXA - ENCARGOS COMPLEMENTARES)	Material		H	1,0000000	2,12	2,12
Insumo	00037373	SINAPI	SEGURO - HORISTA (COLETADO CAIXA - ENCARGOS COMPLEMENTARES)	Material		H	1,0000000	0,08	0,08
				MO sem	26,90	LS =>	0,00	MO com LS =>	26,90
				Valor do	6,10			Valor com BDI =>	38,35

Composição	Código	Banco	Descrição	Tipo	Und	Quant.	Valor Unit	Total
Composição	88377	SINAPI	OPERADOR DE BETONEIRA ESTACIONARIA/MISTURADOR COM ENCARGOS COMPLEMENTARES	Livro SINAPI: Cálculos e	H	1,0000000	27,31	27,31
Composição	95389	SINAPI	CURSO DE CAPACITAÇÃO PARA OPERADOR DE BETONEIRA ESTACIONARIA/MISTURADOR (ENCARGOS COMPLEMENTARES) -	Livro SINAPI: Cálculos e	H	1,0000000	0,18	0,18
Insumo	00043488	SINAPI	EPI - FAMILIA OPERADOR ESCAVADEIRA - HORISTA (ENCARGOS COMPLEMENTARES - COLETADO CAIXA)	Material	H	1,0000000	0,89	0,89
Insumo	00037666	SINAPI	OPERADOR DE BETONEIRA ESTACIONARIA / MISTURADOR (HORISTA)	Mão de Obra	H	1,0000000	21,74	21,74
Insumo	00037372	SINAPI	EXAMES - HORISTA (COLETADO CAIXA - ENCARGOS COMPLEMENTARES)	Material	H	1,0000000	1,43	1,43
Insumo	00037371	SINAPI	TRANSPORTE - HORISTA (COLETADO CAIXA - ENCARGOS COMPLEMENTARES)	Material	H	1,0000000	0,86	0,86
Insumo	00043464	SINAPI	FERRAMENTAS - FAMILIA OPERADOR ESCAVADEIRA - HORISTA (ENCARGOS COMPLEMENTARES - COLETADO CAIXA)	Material	H	1,0000000	0,01	0,01
Insumo	00037373	SINAPI	SEGURO - HORISTA (COLETADO CAIXA - ENCARGOS COMPLEMENTARES)	Material	H	1,0000000	0,08	0,08
Insumo	00037370	SINAPI	ALIMENTACAO - HORISTA (COLETADO CAIXA - ENCARGOS COMPLEMENTARES)	Material	H	1,0000000	2,12	2,12
				MO sem	21,92	LS =>	0,00	MO com LS =>
				Valor do	5,16			Valor com BDI =>

	Código	Banco	Descrição		Tipo	Und	Quant.	Valor Unit	Total
Composição	88294	SINAPI	OPERADOR DE ESCAVADEIRA COM ENCARGOS COMPLEMENTARES		Livro SINAPI: Cálculos e	H	1,0000000	39,52	39,52
Composição	95357	SINAPI	CURSO DE CAPACITAÇÃO PARA OPERADOR DE ESCAVADEIRA (ENCARGOS COMPLEMENTARES) - HORISTA		Livro SINAPI: Cálculos e	H	1,0000000	0,38	0,38
Insumo	00037373	SINAPI	SEGURO - HORISTA (COLETADO CAIXA - ENCARGOS COMPLEMENTARES)		Material	H	1,0000000	0,08	0,08
Insumo	00043488	SINAPI	EPI - FAMILIA OPERADOR ESCAVADEIRA - HORISTA (ENCARGOS COMPLEMENTARES - COLETADO CAIXA)		Material	H	1,0000000	0,89	0,89
Insumo	00043464	SINAPI	FERRAMENTAS - FAMILIA OPERADOR ESCAVADEIRA - HORISTA (ENCARGOS COMPLEMENTARES - COLETADO CAIXA)		Material	H	1,0000000	0,01	0,01
Insumo	00037371	SINAPI	TRANSPORTE - HORISTA (COLETADO CAIXA - ENCARGOS COMPLEMENTARES)		Material	H	1,0000000	0,86	0,86
Insumo	00037372	SINAPI	EXAMES - HORISTA (COLETADO CAIXA - ENCARGOS COMPLEMENTARES)		Material	H	1,0000000	1,43	1,43
Insumo	0004234	SINAPI	OPERADOR DE ESCAVADEIRA (HORISTA)		Mão de Obra	H	1,0000000	33,75	33,75
Insumo	00037370	SINAPI	ALIMENTACAO - HORISTA (COLETADO CAIXA - ENCARGOS COMPLEMENTARES)		Material	H	1,0000000	2,12	2,12
				MO sem	34,13	LS =>	0,00	MO com LS =>	34,13
				Valor do	7,47			Valor com BDI =>	46,99

	Código	Banco	Descrição		Tipo	Und	Quant.	Valor Unit	Total
Composição	88295	SINAPI	OPERADOR DE GUINCHO COM ENCARGOS COMPLEMENTARES		Livro SINAPI: Cálculos e	H	1,0000000	27,48	27,48
Composição	95358	SINAPI	CURSO DE CAPACITAÇÃO PARA OPERADOR DE GUINCHO (ENCARGOS COMPLEMENTARES) - HORISTA		Livro SINAPI: Cálculos e	H	1,0000000	0,35	0,35
Insumo	00037372	SINAPI	EXAMES - HORISTA (COLETADO CAIXA - ENCARGOS COMPLEMENTARES)		Material	H	1,0000000	1,43	1,43
Insumo	00037373	SINAPI	SEGURO - HORISTA (COLETADO CAIXA - ENCARGOS COMPLEMENTARES)		Material	H	1,0000000	0,08	0,08
Insumo	00037371	SINAPI	TRANSPORTE - HORISTA (COLETADO CAIXA - ENCARGOS COMPLEMENTARES)		Material	H	1,0000000	0,86	0,86
Insumo	00043464	SINAPI	FERRAMENTAS - FAMÍLIA OPERADOR ESCAVADEIRA - HORISTA (ENCARGOS COMPLEMENTARES - COLETADO CAIXA)		Material	H	1,0000000	0,01	0,01
Insumo	00043488	SINAPI	EPI - FAMÍLIA OPERADOR ESCAVADEIRA - HORISTA (ENCARGOS COMPLEMENTARES - COLETADO CAIXA)		Material	H	1,0000000	0,89	0,89
Insumo	00037370	SINAPI	ALIMENTAÇÃO - HORISTA (COLETADO CAIXA - ENCARGOS COMPLEMENTARES)		Material	H	1,0000000	2,12	2,12
Insumo	0004253	SINAPI	OPERADOR DE GUINCHO OU GUINCHERO (HORISTA)		Mão de Obra	H	1,0000000	21,74	21,74
					MO sem	22,09	LS =>	0,00	MO com LS =>
					Valor do	5,19			Valor com BDI =>

	Código	Banco	Descrição	Tipo	Und	Quant.	Valor Unit	Total	
Composição	88296	SINAPI	OPERADOR DE GUINDASTE COM ENCARGOS COMPLEMENTARES	Livro SINAPI: Cálculos e	H	1,0000000	38,21	38,21	
Composição	95359	SINAPI	CURSO DE CAPACITAÇÃO PARA OPERADOR DE GUINDASTE (ENCARGOS COMPLEMENTARES) - HORISTA	Livro SINAPI: Cálculos e	H	1,0000000	0,52	0,52	
Insumo	00043488	SINAPI	EPI - FAMILIA OPERADOR ESCAVADEIRA - HORISTA (ENCARGOS COMPLEMENTARES - COLETADO CAIXA)	Material	H	1,0000000	0,89	0,89	
Insumo	00037370	SINAPI	ALIMENTACAO - HORISTA (COLETADO CAIXA - ENCARGOS COMPLEMENTARES)	Material	H	1,0000000	2,12	2,12	
Insumo	00043464	SINAPI	FERRAMENTAS - FAMILIA OPERADOR ESCAVADEIRA - HORISTA (ENCARGOS COMPLEMENTARES - COLETADO CAIXA)	Material	H	1,0000000	0,01	0,01	
Insumo	00037372	SINAPI	EXAMES - HORISTA (COLETADO CAIXA - ENCARGOS COMPLEMENTARES)	Material	H	1,0000000	1,43	1,43	
Insumo	0004254	SINAPI	OPERADOR DE GUINDASTE (HORISTA)	Mão de Obra	H	1,0000000	32,30	32,30	
Insumo	00037373	SINAPI	SEGURO - HORISTA (COLETADO CAIXA - ENCARGOS COMPLEMENTARES)	Material	H	1,0000000	0,08	0,08	
Insumo	00037371	SINAPI	TRANSPORTE - HORISTA (COLETADO CAIXA - ENCARGOS COMPLEMENTARES)	Material	H	1,0000000	0,86	0,86	
				MO sem	32,82	LS =>	0,00	MO com LS =>	32,82
				Valor do	7,22			Valor com BDI =>	45,43

	Código	Banco	Descrição	Tipo	Und	Quant.	Valor Unit	Total	
Composição	88297	SINAPI	OPERADOR DE MÁQUINAS E EQUIPAMENTOS COM ENCARGOS COMPLEMENTARES	Livro SINAPI: Cálculos e	H	1,0000000	36,65	36,65	
Composição	95360	SINAPI	CURSO DE CAPACITAÇÃO PARA OPERADOR DE MÁQUINAS E EQUIPAMENTOS (ENCARGOS COMPLEMENTARES) - HORISTA	Livro SINAPI: Cálculos e	H	1,0000000	0,35	0,35	
Insumo	00037370	SINAPI	ALIMENTACAO - HORISTA (COLETADO CAIXA - ENCARGOS COMPLEMENTARES)	Material	H	1,0000000	2,12	2,12	
Insumo	00037372	SINAPI	EXAMES - HORISTA (COLETADO CAIXA - ENCARGOS COMPLEMENTARES)	Material	H	1,0000000	1,43	1,43	
Insumo	00037373	SINAPI	SEGURO - HORISTA (COLETADO CAIXA - ENCARGOS COMPLEMENTARES)	Material	H	1,0000000	0,08	0,08	
Insumo	00037371	SINAPI	TRANSPORTE - HORISTA (COLETADO CAIXA - ENCARGOS COMPLEMENTARES)	Material	H	1,0000000	0,86	0,86	
Insumo	00043488	SINAPI	EPI - FAMILIA OPERADOR ESCAVADEIRA - HORISTA (ENCARGOS COMPLEMENTARES - COLETADO CAIXA)	Material	H	1,0000000	0,89	0,89	
Insumo	0004230	SINAPI	OPERADOR DE MÁQUINAS E TRATORES DIVERSOS - TERRAPLANAGEM (HORISTA)	Mão de Obra	H	1,0000000	30,91	30,91	
Insumo	00043464	SINAPI	FERRAMENTAS - FAMILIA OPERADOR ESCAVADEIRA - HORISTA (ENCARGOS COMPLEMENTARES - COLETADO CAIXA)	Material	H	1,0000000	0,01	0,01	
				MO sem	31,26	LS =>	0,00	MO com LS =>	31,26
				Valor do	6,93			Valor com BDI =>	43,58

	Código	Banco	Descrição	Tipo	Und	Quant.	Valor Unit	Total	
Composição	88306	SINAPI	OPERADOR JATO DE AREIA OU JATISTA COM ENCARGOS COMPLEMENTARES	Livro SINAPI: Cálculos e	H	1,0000000	29,70	29,70	
Composição	95368	SINAPI	CURSO DE CAPACITAÇÃO PARA OPERADOR JATO DE AREIA OU JATISTA (ENCARGOS COMPLEMENTARES) - HORISTA	Livro SINAPI: Cálculos e	H	1,0000000	0,27	0,27	
Insumo	00037371	SINAPI	TRANSPORTE - HORISTA (COLETADO CAIXA - ENCARGOS COMPLEMENTARES)	Material	H	1,0000000	0,86	0,86	
Insumo	00043488	SINAPI	EPI - FAMILIA OPERADOR ESCAVADEIRA - HORISTA (ENCARGOS COMPLEMENTARES - COLETADO CAIXA)	Material	H	1,0000000	0,89	0,89	
Insumo	00037372	SINAPI	EXAMES - HORISTA (COLETADO CAIXA - ENCARGOS COMPLEMENTARES)	Material	H	1,0000000	1,43	1,43	
Insumo	00043464	SINAPI	FERRAMENTAS - FAMILIA OPERADOR ESCAVADEIRA - HORISTA (ENCARGOS COMPLEMENTARES - COLETADO CAIXA)	Material	H	1,0000000	0,01	0,01	
Insumo	00037370	SINAPI	ALIMENTACAO - HORISTA (COLETADO CAIXA - ENCARGOS COMPLEMENTARES)	Material	H	1,0000000	2,12	2,12	
Insumo	00037373	SINAPI	SEGURO - HORISTA (COLETADO CAIXA - ENCARGOS COMPLEMENTARES)	Material	H	1,0000000	0,08	0,08	
Insumo	0004251	SINAPI	OPERADOR DE JATO ABRASIVO OU JATISTA (HORISTA)	Mão de Obra	H	1,0000000	24,04	24,04	
				MO sem	24,31	LS =>	0,00	MO com LS =>	24,31
				Valor do	5,61			Valor com BDI =>	35,31

Composição	Código	Banco	Descrição	Tipo	Und	Quant.	Valor Unit	Total	
Composição	88309	SINAPI	PEDREIRO COM ENCARGOS COMPLEMENTARES	Livro SINAPI: Cálculos e	H	1,0000000	31,21	31,21	
Composição	95371	SINAPI	CURSO DE CAPACITAÇÃO PARA PEDREIRO (ENCARGOS COMPLEMENTARES) - HORISTA	Livro SINAPI: Cálculos e	H	1,0000000	0,51	0,51	
Insumo	00037371	SINAPI	TRANSPORTE - HORISTA (COLETADO CAIXA - ENCARGOS COMPLEMENTARES)	Material	H	1,0000000	0,86	0,86	
Insumo	00037370	SINAPI	ALIMENTAÇÃO - HORISTA (COLETADO CAIXA - ENCARGOS COMPLEMENTARES)	Material	H	1,0000000	2,12	2,12	
Insumo	0004750	SINAPI	PEDREIRO (HORISTA)	Mão de Obra	H	1,0000000	24,12	24,12	
Insumo	00043489	SINAPI	EPI - FAMÍLIA PEDREIRO - HORISTA (ENCARGOS COMPLEMENTARES - COLETADO CAIXA)	Material	H	1,0000000	1,31	1,31	
Insumo	00043465	SINAPI	FERRAMENTAS - FAMÍLIA PEDREIRO - HORISTA (ENCARGOS COMPLEMENTARES - COLETADO CAIXA)	Material	H	1,0000000	0,78	0,78	
Insumo	00037372	SINAPI	EXAMES - HORISTA (COLETADO CAIXA - ENCARGOS COMPLEMENTARES)	Material	H	1,0000000	1,43	1,43	
Insumo	00037373	SINAPI	SEGURO - HORISTA (COLETADO CAIXA - ENCARGOS COMPLEMENTARES)	Material	H	1,0000000	0,08	0,08	
				MO sem	24,63	LS =>	0,00	MO com LS =>	24,63
				Valor do	5,90			Valor com BDI =>	37,11

Composição	Código	Banco	Descrição	Tipo	Und	Quant.	Valor Unit	Total			
	97734	SINAPI	PEÇA RETANGULAR PRÉ-MOLDADA, VOLUME DE CONCRETO DE 10 A 30 LITROS, TAXA DE AÇO APROXIMADA DE 30KG/M³.	Estruturas Pré-Fabricadas	m³	1,0000000	3.231,02	3.231,02			
Composição	88309	SINAPI	PEDREIRO COM ENCARGOS COMPLEMENTARES	Livro SINAPI: Cálculos e	H	31,3499000	31,21	978,43			
Composição	90586	SINAPI	VIBRADOR DE IMERSÃO, DIÂMETRO DE PONTEIRA 45MM, MOTOR ELÉTRICO TRIFÁSICO POTÊNCIA DE 2 CV - CHP DIURNO.	Custos Horários Produtivo	CHP	6,6350000	1,46	9,68			
Composição	91693	SINAPI	SERRA CIRCULAR DE BANCADA COM MOTOR ELÉTRICO POTÊNCIA DE 5HP, COM COIFA PARA DISCO 10" - CHI DIURNO.	Custos Horários Produtivo	CHI	0,7043000	36,77	25,89			
Composição	88261	SINAPI	CARPINTEIRO DE ESQUADRIAS COM ENCARGOS COMPLEMENTARES	Livro SINAPI: Cálculos e	H	5,9600000	34,73	206,99			
Composição	91692	SINAPI	SERRA CIRCULAR DE BANCADA COM MOTOR ELÉTRICO POTÊNCIA DE 5HP, COM COIFA PARA DISCO 10" - CHP DIURNO.	Custos Horários Produtivo	CHP	0,4677000	38,36	18,70			
Composição	94971	SINAPI	CONCRETO FOX - 25MPa, TRACO 1:2,3:2,7 (EM MASSA SECA DE CIMENTO/ AREIA MÉDIA/ BRITA 1) - PREPARO MECÂNICO COM	Produção de Concreto	m³	1,2000000	557,46	668,95			
Composição	88239	SINAPI	AJUDANTE DE CARPINTEIRO COM ENCARGOS COMPLEMENTARES	Livro SINAPI: Cálculos e	H	1,1920000	24,85	29,62			
Composição	92767	SINAPI	ARMAÇÃO DE LAJE DE ESTRUTURA CONVENCIONAL DE CONCRETO ARMADO UTILIZANDO AÇO CA-60 DE 4,2 MM - MONTAGEM.	Armação para Estruturas	KG	27,8888000	16,01	446,65			
Composição	90587	SINAPI	VIBRADOR DE IMERSÃO, DIÂMETRO DE PONTEIRA 45MM, MOTOR ELÉTRICO TRIFÁSICO POTÊNCIA DE 2 CV - CHI DIURNO.	Custos Horários Produtivo	CHI	18,0917000	0,54	9,76			
Composição	88316	SINAPI	SERVEANTE COM ENCARGOS COMPLEMENTARES	Livro SINAPI: Cálculos e	H	31,3499000	22,64	709,76			
Insumo	00002692	SINAPI	DESMOLDANTE PROTETOR PARA FORMAS DE MADEIRA, DE BASE OLEOSA EMULSIONADA EM AGUA	Material	L	0,0833000	6,17	0,51			
Insumo	00004517	SINAPI	SARRAFO 2,5 X 7,5 CM EM PINUS, MISTA OU EQUIVALENTE DA REGIAO - BRUTA	Material	M	5,6283000	2,92	16,43			
Insumo	0002047	SINAPI	PREGO DE AÇO POLIDO COM CABEÇA 15 X 15 (1 1/4 X 1 1/2)	Material	KG	0,4365000	19,45	8,48			
Insumo	00001358	SINAPI	CHAPA/PAINEL DE MADEIRA COMPENSADA RESINADA (MADEIRITE RESINADO ROSA) PARA FORMA DE CONCRETO, DE 2200 X	Material	m²	1,9040000	52,14	101,17			
						MO sem	1.729,53	LS =>	0,00	MO com LS =>	1.729,53
						Valor do	611,30			Valor com BDI =>	3.842,32

	Código	Banco	Descrição	Tipo	Und	Quant.	Valor Unit	Total
Composição	97735	SINAPI	PEÇA RETANGULAR PRÉ-MOLDADA, VOLUME DE CONCRETO DE 30 A 100 LITROS, TAXA DE AÇO APROXIMADA DE 30KG/M³.	Estruturas Pré-Fabricadas	m³	1,0000000	2.637,16	2.637,16
Composição	91693	SINAPI	SERRA CIRCULAR DE BANCADA COM MOTOR ELÉTRICO POTÊNCIA DE 5HP, COM COIFA PARA DISCO 10" - CHI DIURNO.	Custos Horários Produtivo	CHI	0,4226000	36,77	15,53
Composição	88261	SINAPI	CARPINTEIRO DE ESQUADRIAS COM ENCARGOS COMPLEMENTARES	Livro SINAPI: Cálculos e	H	3,7880000	34,73	127,73

Obra:	Unidade Básica de Saúde Porte 1 - Área Construída: 389,78m²
Data:	02/03/2026
Bancos:	SINAPI (07/2025) - CPOSI/CDHU (06/2025) - SBC (08/2025) - ORSE (06/2025) - IOPES (05/2025) - EMOP (07/2025) - SIURB (01/2025)
BDI:	23,54%
Revisão:	0,00
Local:	Rua Pedro Gonçalves de Lima, nº171, Bairro Bela Vista, Presidente Olegário-MG

Item	Código	Banco	Descrição	Und	Und	Quant.			Total
Composição	94972	SINAPI	CONCRETO FCK = 30MPa, TRAÇO 1:2:1,2:5 (EM MASSA SECA DE CIMENTO/ AREIA MÉDIA/ BRITA 1) - PREPARO MECÂNICO COM			m³	1,2000000	573,57	688,28
Composição	88316	SINAPI	SERVENTE COM ENCARGOS COMPLEMENTARES			H	22,9470400	22,64	509,34
Composição	91692	SINAPI	SERRA CIRCULAR DE BANCADA COM MOTOR ELÉTRICO POTÊNCIA DE 5HP. COM COIFA PARA DISCO 10" - CHP. DIURNO.			CHP	0,3130000	38,36	12,00
Composição	90587	SINAPI	VIBRADOR DE IMERSÃO, DIÂMETRO DE PONTA 45MM, MOTOR ELÉTRICO TRIFÁSICO POTÊNCIA DE 2 CV - CHI. DIURNO.			CHI	12,7788000	0,54	6,90
Composição	88239	SINAPI	AJUDANTE DE CARPinteIRO COM ENCARGOS COMPLEMENTARES			H	0,7356000	24,85	18,27
Composição	92586	SINAPI	VIBRADOR DE IMERSÃO, DIÂMETRO DE PONTA 45MM, MOTOR ELÉTRICO TRIFÁSICO POTÊNCIA DE 2 CV - CHP. DIURNO.			CHP	1,4865000	1,46	6,84
Composição	88309	SINAPI	PREDEIRO COM ENCARGOS COMPLEMENTARES			H	22,9470400	21,48	70,24
Composição	92767	SINAPI	ARMAÇÃO DE LAJE DE ESTRUTURA CONVENCIONAL DE CONCRETO ARMADO UTILIZANDO AÇO CA-60 DE 4,2 MM - MONTAGEM.			KG	28,9369900	16,01	463,27
Insumo	00002692	SINAPI	DESMOLDANTE PROTETOR PARA FORMAS DE MADEIRA, DE BASE OLEOSA EMULSIONADA EM AGUA			L	0,0567000	6,17	0,34
Insumo	00004517	SINAPI	SARRAFO "2,5 X 7,5" CM EM PINUS, MISTA OU EQUIVALENTE DA REGIAO - BRUTA			M	4,4770000	2,92	13,07
Insumo	00020247	SINAPI	PREGO DE AÇO POLIDO COM CABEÇA 15 X 15 (1/4 X 13)			KG	0,2619000	19,45	5,09
Insumo	00001358	SINAPI	CHAPA/PAINEL DE MADEIRA COMPENSADA RESINADA (MADEIRITE RESINADO ROSA) PARA FORMA DE CONCRETO, DE 2200 X			m²	1,3112000	68,36	52,14
				MO sem	1.286,14	LS =>	0,00	MO COM LS =>	1.286,14
				Valor sub	498,95			Valor com RDI =>	1.316,11

	Código	Banco	Descrição	Tipo	Und	Quant.	Valor Unit.	Total
Composição	88310	SINAPI	PINTOR COM ENCARGOS COMPLEMENTARES	Livro SINAPI: Cálculos e	H	1,00000000	32,86	32,86
Composição	95372	SINAPI	CURSO DE CAPACITAÇÃO PARA PINTOR (ENCARGOS COMPLEMENTARES) - HORISTA	Livro SINAPI: Cálculos e	H	1,00000000	0,35	0,35
Insumo	00037373	SINAPI	SEGURO - HORISTA (COLETADO CAIXA - ENCARGOS COMPLEMENTARES)	Material	H	1,00000000	0,08	0,08
Insumo	00037371	SINAPI	TRANSPORTE - HORISTA (COLETADO CAIXA - ENCARGOS COMPLEMENTARES)	Material	H	1,00000000	0,86	0,86
Insumo	00037370	SINAPI	ALIMENTAÇÃO - HORISTA (COLETADO CAIXA - ENCARGOS COMPLEMENTARES)	Material	H	1,00000000	2,12	2,12
Insumo	00037372	SINAPI	EXAMES - HORISTA (COLETADO CAIXA - ENCARGOS COMPLEMENTARES)	Material	H	1,00000000	1,43	1,43
Insumo	00004783	SINAPI	PINTOR (HORISTA)	Mão de Obra	H	1,00000000	24,12	24,12
Insumo	00043490	SINAPI	EPI - FAMÍLIA PINTOR - HORISTA (ENCARGOS COMPLEMENTARES - COLETADO CAIXA)	Material	H	1,00000000	1,85	1,85
Insumo	00043466	SINAPI	FERRAMENTAS - FAMÍLIA PINTOR - HORISTA (ENCARGOS COMPLEMENTARES - COLETADO CAIXA)	Material	H	1,00000000	2,05	2,05
				MO sem	24,47	0,00	MO com LS	24,47
				Verificar	6,21	LS =>	Valor real RD	39,07

	Código	Banco	Descrição	Tipo	Und	Quant.	Valor Unit	Total	
Composição	100719	SINAPI	PINTURA COM TINTA ALQUÍDICA DE FUNDO (TIPO ZARCÃO) PULVERIZADA SOBRE PERFIL METÁLICO EXECUTADO EM FÁBRICA	Pintura em Superfícies	m²	1,0000000	13,66	13,66	
Composição	88310	SINAPI	PINTOR COM ENCARGOS COMPLEMENTARES	Livro SINAPI: Cálculos e	H	0,0635000	32,86	2,08	
Insumo	00005318	SINAPI	DILUENTE AGUARRAS	Material	L	0,0575000	27,64	1,58	
Insumo	00007307	SINAPI	FUNDO ANTICORROSIVO PARA METAIS FERROSOS (ZARCAO)	Material	L	0,1908000	52,44	10,00	
				MO sem	1,55	LS =>	0,00	MO com LS =>	1,55
				Valor do	2,58			Valor com BDI =>	16,24

	Código	Banco	Descrição	Tipo	Und	Quant.	Valor Unit	Total
Composição	102234	SINAPI	PINTURA IMUNIZANTE PARA MADEIRA, 2 DEMÃOS. AF_01/2021	Pintura em Madeira	m²	1,0000000	23,08	23,08
Composição	88310	SINAPI	PINTOR COM ENCARGOS COMPLEMENTARES	Livro SINAPI: Cálculos e	H	0,4529000	32,86	14,88
Insumo	00007340	SINAPI	IMUNIZANTE PARA MADEIRA, INCOLOR	Material	L	0,3257000	25,19	8,20
				MO sem	11,08	LS =>		
				Valor do	4,36		0,00 MO com LS => Valor com BDI =>	11,08 27,44

	Código	Banco	Descrição	Tipo	Und	Quant.	Valor Unit	Total
Composição	101747	SINAPI	PISO EM CONCRETO 20 MPa PREPARO MECÂNICO, ESPESSURA 7CM. AF_09/2020	Pisos	m²	1,0000000	78,53	78,53
Composição	95282	SINAPI	DESEMPENADEIRA DE CONCRETO, PESO DE 78 KG, 4 PÁS, MOTOR A GASOLINA, POTÊNCIA 5,5 HP - CHP DIURNO. AF_05/2023	Custos Horários Produtivo	CHP	0,0070000	10,49	0,07
Composição	88316	SINAPI	SERVENHE COM ENCARGOS COMPLEMENTARES	Livro SINAPI: Cálculos e	H	0,0466000	22,64	1,05
Composição	88309	SINAPI	PEDREIRO COM ENCARGOS COMPLEMENTARES	Livro SINAPI: Cálculos e	H	0,1119000	31,21	3,49
Insumo	00043146	SINAPI	ENDURECEDOR MINERAL DE BASE CIMENTICA PARA PISO DE CONCRETO	Material	KG	4,0000000	7,90	31,60
Insumo	00034492	SINAPI	CONCRETO USINADO BOMBEAVEL, CLASSE DE RESISTENCIA C20, COM BRITA 0 E 1, SLUMP = 100 +/- 20 MM, EXCLUI SERVICO	Material	m³	0,0814600	52,30	42,30
				MO sem	3,50			
				Valor do	14,85		0,00 MO com RDI =>	3,50
							Valor com RDI =>	93,38

	Código	Banco	Descrição	Tipo	Und	Quant.	Valor Unit	Total	
Composição	91273	SINAPI	PLACA VIBRATORIA REVERSIVEL COM MOTOR 4 TEMPOS A GASOLINA, FORÇA CENTRÍFUGA DE 25 KN (2500 KGF), POTÊNCIA	CH		1,00000000	0,65	0,65	
Composição	91273	SINAPI	PLACA VIBRATORIA REVERSIVEL COM MOTOR 4 TEMPOS A GASOLINA, FORÇA CENTRÍFUGA DE 25 KN (2500 KGF), POTÊNCIA	Depreciação, Juros	H	1,00000000	0,44	0,44	
Composição	91274	SINAPI	PLACA VIBRATORIA REVERSIVEL COM MOTOR 4 TEMPOS A GASOLINA, FORÇA CENTRÍFUGA DE 25 KN (2500 KGF), POTÊNCIA	Depreciação, Juros	H	1,00000000	0,11	0,11	
				MO sem	0,00	LS =>	0,00	MO com LS =>	0,00
				Valor do	0,10			Valor.com RDI =>	0,65

Composição	Código Banco	Descrição	Tipo	Und	Quant.	Valor Unit	Total
Composição	91277 SINAPI	PLACA VIBRATÓRIA REVERSÍVEL COM MOTOR 4 TEMPOS A GASOLINA. FORÇA CENTRÍFUGA DE 25 KN (2500 KGF). POTÊNCIA	Q	CHP	1,00000000	9,98	9,98
Composição	91274 SINAPI	PLACA VIBRATÓRIA REVERSÍVEL COM MOTOR 4 TEMPOS A GASOLINA. FORÇA CENTRÍFUGA DE 25 KN (2500 KGF). POTÊNCIA	Depreciação, Juros,	H	1,00000000	0,11	0,11
Composição	91275 SINAPI	PLACA VIBRATÓRIA REVERSÍVEL COM MOTOR 4 TEMPOS A GASOLINA. FORÇA CENTRÍFUGA DE 25 KN (2500 KGF). POTÊNCIA	Depreciação, Juros,	H	1,00000000	0,55	0,55
Composição	91273 SINAPI	PLACA VIBRATÓRIA REVERSÍVEL COM MOTOR 4 TEMPOS A GASOLINA. FORÇA CENTRÍFUGA DE 25 KN (2500 KGF). POTÊNCIA	Depreciação, Juros,	H	1,00000000	0,44	0,44
Composição	91276 SINAPI	PLACA VIBRATÓRIA REVERSÍVEL COM MOTOR 4 TEMPOS A GASOLINA. FORÇA CENTRÍFUGA DE 25 KN (2500 KGF). POTÊNCIA	Depreciação, Juros,	H	1,00000000	8,88	8,88
			MO sem	0,00	LS =>	0,00 MO com LS =>	0,00
			Valor do	1,88		Valor com BDI =>	11,86

	Código	Banco	Descrição	Tipo	Und	Quant.	Valor Unit	Total
Composição		91273	SINAPI	PLACA VIBRATÓRIA REVERSÍVEL COM MOTOR 4 TEMPOS A GASOLINA. FORÇA CENTRÍFUGA DE 25 KN (2500 KGF), POTÊNCIA	Depreciação, Juros,	H	1,00000000	0,44
Insumo		00001442	SINAPI	COMPACTADOR DE SOLO TIPO PLACA VIBRATÓRIA REVERSÍVEL, A GASOLINA 4 TEMPOS, PESO 125 A 150 KG, FORÇA CENTRÍF.	Equipamento para	UN	0,00000533	8.310,97
				MO sem	0,00	LS =>	0,00	MO com BS =>
					0,08		0,00	Valor com LDI =>
								0,52

	Código	Banco	Descrição	Tipo	Und	Quant.	Valor Unit	Total
Composição	91274	SINAPI	PLACA VIBRATÓRIA REVERSÍVEL COM MOTOR 4 TEMPOS A GASOLINA. FORÇA CENTRÍFUGA DE 25 KN (2500 KGF), POTÊNCIA	Depreciação, Juros,	H	1,00000000	0,11	0,11
Insumo	00001442	SINAPI	COMPACTADOR DE SOLO TIPO PLACA VIBRATÓRIA REVERSÍVEL, A GASOLINA 4 TEMPOS, PESO 125 A 150 KG, FORÇA CENTRÍF.	Equipamento para	UN	0,0000143	8.310,97	0,11
				MO sem	0,00	LS =>	Valor MO com LS =>	0,00
					0,02		Valor com BDI =>	0,13

	Código	Banco	Descrição	Tipo	Und	Quant.	Valor Unit	Total	
Composição	91275	SINAPI	PLACA VIBRATÓRIA REVERSÍVEL COM MOTOR 4 TEMPOS A GASOLINA. FORÇA CENTRÍFUGA DE 25 KN (2500 KGF), POTÊNCIA	Depreciação, Juros,	H	1,00000000	0,55	0,55	
Insumo	00001442	SINAPI	COMPACTADOR DE SOLO TIPO PLACA VIBRATÓRIA REVERSÍVEL, A GASOLINA 4 TEMPOS, PESO 125 A 150 KG, FORÇA CENTRÍF.	Equipamento para	UN	0,00000667	8.310,97	0,55	
				MO sem	0,00	LS =>	0,00	MO com BS =>	0,00
				Valor do	0,10		0,00	Valor com LDI =>	0,65

	Código	Banco	Descrição	Tipo	Und	Quant.	Valor Unit	Total	
Composição	91276	SINAPI	PLACA VIBRATÓRIA REVERSÍVEL COM MOTOR 4 TEMPOS A GASOLINA. FORÇA CENTRÍFUGA DE 25 KN (2500 KGF), POTÊNCIA	Depreciação, Juros,	H	1,0000000	8,88	8,88	
Insumo	00004222	SINAPI	GASOLINA COMUM	Material	L	1,4400000	6,17	8,88	
				MO sem	0,00	LS =>	0,00	MO com LS =>	0,00
				Valor do	1,68			Valor com BDI =>	10,56

	Código	Banco	Descrição	Tipo	Und	Quant.	Valor Unit	Total
Composição	90822	SINAPI	PORTA DE MADEIRA PARA PINTURA, SEMI-OCA (LEVE OU MÉDIA), 80X210CM, ESPESSURA DE 3,5CM, INCLUSO DOBRADIÇAS -	Esquadrias - Portas	UN	1,0000000	347,28	347,28
Composição	88316	SINAPI	SERVENTE COM ENCARGOS COMPLEMENTARES	Livro SINAPI: Cálculos e	H	0,7730000	22,64	17,50
Composição	88261	SINAPI	CARPINTEIRO DE ESQUADRIAS COM ENCARGOS COMPLEMENTARES	Livro SINAPI: Cálculos e	H	1,5460000	34,73	53,69
Insumo	00010555	SINAPI	PORTA DE MADEIRA, FOLHA MEDIDA (NBR 15930) DE 800 X 2100 MM, DE 35 MM A 40 MM DE ESPESSURA, NÚCLEO SEMI-SÓLIDO	Material	UN	1,0000000	206,46	206,46
Insumo	00002432	SINAPI	DOBRADICA EM ACO/FERRÃO, 3 1/2" X 3", E= 1,9 A 2 MM, COM ANEL, CROMADO OU ZINCO, TAMPA BOLA, COM PARAFUSOS	Material	UN	3,0000000	22,55	67,65
Insumo	00011265	SINAPI	PARAFUSO ROSCA SOBREGRANA ZINCO CABECA CHATA FENDA SIMPLES 3,5 X 25 MM (1")	Material	UN	19,8000000	0,10	1,98

					Valor do	65,70	Valor com BDI =>		412,98
	Código	Banco	Descrição	Tipo	Und	Quant.	Valor Unit	Total	
Composição	90823	SINAPI	PORTA DE MADEIRA PARA PINTURA, SEMI-OCA (LEVE OU MÉDIA). 90X210CM, ESPESSURA DE 3,5CM, INCLUSO DOBRADIÇAS -	Esquadrias - Portas	UN	1,000000	421,41	421,41	
Composição	88316	SINAPI	SERVANTE COM ENCARGOS COMPLEMENTARES	Livro SINAPI: Cálculos e	H	22,64	18,89	18,89	
Composição	88261	SINAPI	CARPINTO DE ESQUADRIAS COM ENCARGOS COMPLEMENTARES	Livro SINAPI: Cálculos e	H	34,73	58,27	58,27	
Insumo	00010432	SINAPI	DOBRADICA EM AÇO FERRO, 3 1/2" X 3/8" E= 1,8 A 2,2 MM, COM ANEL, CROMADO OU ZINCADO, TAMPA BOLA, COM PARAFUSOS	Material	UN	3,000000	67,46	67,46	
Insumo	00010556	SINAPI	PORTA DE MADEIRA, FOLHA MÉDIA, (NBR 15930) DE 900 X 2100 MM, DE 35 MM A 40 MM DE ESPESSURA, NÚCLEO SEMI-SÓLIDO	Material	UN	1,000000	274,52	274,52	
Insumo	00011055	SINAPI	PARAFUSO ROSCA SOBERBA ZINCADO CABECA CHATA FENDA SIMPLES 3,5 X 25 MM (1")	Material	UN	19,800000	0,10	1,98	
					MO sem	61,14	0,00 MO com LS =>		61,14
					Valor do	79,73	Valor com BDI =>		501,14

	Código	Banco	Descrição	Tipo	Und	Quant.	Valor Unit	Total	
Composição	101617	SINAPI	PREPARO DE FUNDO DE VALA COM LARGURA MAIOR OU IGUAL A 1,5 M E MENOR QUE 2,5 M (ACERTO DO SOLO NATURAL).	Escoramento e Preparo		1,0000000	3,42	3,42	
Composição	88309	SINAPI	PEDREIRO COM ENCARGOS COMPLEMENTARES	Livro SINAPI: Cálculos e	H	0,0507000	31,21	1,58	
Composição	88316	SINAPI	SERVENTE COM ENCARGOS COMPLEMENTARES	Livro SINAPI: Cálculos e	H	0,0760000	22,64	1,72	
Composição	91533	SINAPI	COMPACTADOR DE SOLOS DE PERCUSSÃO (SOQUETE) COM MOTOR A GASOLINA 4 TEMPOS, POTÊNCIA 4 CV - CHP DIURNO.	Custos Horários Produtivo	CHP	0,0016000	44,63	0,07	
Composição	91534	SINAPI	COMPACTADOR DE SOLOS DE PERCUSSÃO (SOQUETE) COM MOTOR A GASOLINA 4 TEMPOS, POTÊNCIA 4 CV - CHI DIURNO.	Custos Horários Produtivo	CHI	0,0016000	37,47	0,05	
				MO sem	2,56	LS =>	0,00	MO com LS =>	2,56
				Valor do	0,64			Valor com BDI =>	4,06

COMPOSIÇÕES ANALÍTICAS DE PREÇOS UNITÁRIOS

Obra: Unidade Básica de Saúde Porte 1 - Área Construída: 389,78m²
Data: 02/03/2026
Bancos: SINAPI (07/2025) - CPOSI/CDHU (08/2025) - SBC (08/2025) - ORSE (06/2025) - IOPEs (05/2025) - EMOP (07/2025) - SIURB (01/2025)
BDI: 23,54%
Revisão: 0,00
Local: Rua Pedro Gonçalves de Lima, nº171, Bairro Bela Vista, Presidente Olegário-MG

Item	Código	Banco	Descrição	Und	Und	Quant.			Total
	Código	Banco	Descrição	Tipo	Und	Quant.	Quant.	Valor Unit	Total
Composição	101616	SINAPI	PREPARO DE FUNDO DE VALA COM LARGURA MENOR QUE 1,5 M (ACERTO DO SOLO NATURAL). AF_08/2020	Escoramento e Preparo	m²	1,0000000	6,93	6,93	
Composição	91534	SINAPI	COMPACTADOR DE SOLOS DE PERCUSSÃO (SOQUETE) COM MOTOR A GASOLINA 4 TEMPOS, POTÊNCIA 4 CV - CHI DIURNO.	Custos Horários Produtivo	CHI	0,0036000	37,47	0,13	
Composição	88309	SINAPI	PEDREIRO COM ENCARGOS COMPLEMENTARES	Livro SINAPI: Cálculos e	H	0,1020000	31,21	3,18	
Composição	88316	SINAPI	SERVENTE COM ENCARGOS COMPLEMENTARES	Livro SINAPI: Cálculos e	H	0,1531000	22,64	3,46	
Composição	91533	SINAPI	COMPACTADOR DE SOLOS DE PERCUSSÃO (SOQUETE) COM MOTOR A GASOLINA 4 TEMPOS, POTÊNCIA 4 CV - CHP DIURNO.	Custos Horários Produtivo	CHP	0,0036000	44,63	0,16	
				MO sem	5,20		0,00	MO com LS =>	5,20
				Valor do	1,31			Valor com BDI =>	8,24
	Código	Banco	Descrição	Tipo	Und	Quant.	Quant.	Valor Unit	Total
Composição	101618	SINAPI	PREPARO DE FUNDO DE VALA COM LARGURA MENOR QUE 1,5 M, COM CAMADA DE AREIA, LANÇAMENTO MANUAL. AF_08/2020	Escoramento e Preparo	m³	1,0000000	318,95	318,95	
Composição	88316	SINAPI	SERVENTE COM ENCARGOS COMPLEMENTARES	Livro SINAPI: Cálculos e	H	3,0329000	22,64	68,66	
Composição	91533	SINAPI	COMPACTADOR DE SOLOS DE PERCUSSÃO (SOQUETE) COM MOTOR A GASOLINA 4 TEMPOS, POTÊNCIA 4 CV - CHP DIURNO.	Custos Horários Produtivo	CHP	0,0718000	44,63	3,20	
Composição	91534	SINAPI	COMPACTADOR DE SOLOS DE PERCUSSÃO (SOQUETE) COM MOTOR A GASOLINA 4 TEMPOS, POTÊNCIA 4 CV - CHI DIURNO.	Custos Horários Produtivo	CHI	0,0666000	37,47	2,49	
Composição	88309	SINAPI	PEDREIRO COM ENCARGOS COMPLEMENTARES	Livro SINAPI: Cálculos e	H	2,0219000	31,21	63,10	
Insumo	00000370	SINAPI	AREIA MEDIA - POSTO JAZIDA/FORNECEDOR (RETIRADO NA JAZIDA, SEM TRANSPORTE)	Material	m³	1,1000000	165,00	181,50	
				MO sem	103,09		0,00	MO com LS =>	103,09
				Valor do	60,34			Valor com BDI =>	379,29
	Código	Banco	Descrição	Tipo	Und	Quant.	Valor Unit	Total	
Composição	101619	SINAPI	PREPARO DE FUNDO DE VALA COM LARGURA MENOR QUE 1,5 M, COM CAMADA DE BRITA, LANÇAMENTO MANUAL. AF_08/2020	Escoramento e Preparo	m³	1,0000000	329,38	329,38	
Composição	91533	SINAPI	COMPACTADOR DE SOLOS DE PERCUSSÃO (SOQUETE) COM MOTOR A GASOLINA 4 TEMPOS, POTÊNCIA 4 CV - CHP DIURNO.	Custos Horários Produtivo	CHP	0,0718000	44,63	3,20	
Composição	88316	SINAPI	SERVENTE COM ENCARGOS COMPLEMENTARES	Livro SINAPI: Cálculos e	H	3,7407000	22,64	84,68	
Composição	91534	SINAPI	COMPACTADOR DE SOLOS DE PERCUSSÃO (SOQUETE) COM MOTOR A GASOLINA 4 TEMPOS, POTÊNCIA 4 CV - CHI DIURNO.	Custos Horários Produtivo	CHI	0,0666000	37,47	2,49	
Composição	88309	SINAPI	PEDREIRO COM ENCARGOS COMPLEMENTARES	Livro SINAPI: Cálculos e	H	2,4938000	31,21	77,83	
Insumo	00004720	SINAPI	PEDRA BRITADA N. 0, OU PEDRISCO (4,8 A 9,5 MM) POSTO PEDREIRA/FORNECEDOR, SEM FRETE	Material	m³	1,1000000	146,53	161,18	
				MO sem	126,15		0,00	MO com LS =>	126,15
				Valor do	62,31			Valor com BDI =>	391,69
	Código	Banco	Descrição	Tipo	Und	Quant.	Valor Unit	Total	
Composição	5679	SINAPI	RETROSCAVADEIRA SOBRE RODAS COM CARREGADEIRA, TRAÇÃO 4X4, POTÊNCIA LÍQ. 88 HP, CAÇAMBA CARREG. CAP. MIN.	Custos Horários Produtivo	CHI	1,0000000	73,35	73,35	
Composição	88857	SINAPI	RETROSCAVADEIRA SOBRE RODAS COM CARREGADEIRA, TRAÇÃO 4X4, POTÊNCIA LÍQ. 88 HP, CAÇAMBA CARREG. CAP. MIN.	Depreciação, Juros,	H	1,0000000	39,52	39,52	
Composição	88858	SINAPI	RETROSCAVADEIRA SOBRE RODAS COM CARREGADEIRA, TRAÇÃO 4X4, POTÊNCIA LÍQ. 88 HP, CAÇAMBA CARREG. CAP. MIN.	Depreciação, Juros,	H	1,0000000	7,07	7,07	
Composição	88857	SINAPI	RETROSCAVADEIRA SOBRE RODAS COM CARREGADEIRA, TRAÇÃO 4X4, POTÊNCIA LÍQ. 88 HP, CAÇAMBA CARREG. CAP. MIN.	Depreciação, Juros,	H	1,0000000	26,76	26,76	
				MO sem	34,13		0,00	MO com LS =>	34,13
				Valor do	13,87			Valor com BDI =>	87,22
	Código	Banco	Descrição	Tipo	Und	Quant.	Valor Unit	Total	
Composição	5678	SINAPI	RETROSCAVADEIRA SOBRE RODAS COM CARREGADEIRA, TRAÇÃO 4X4, POTÊNCIA LÍQ. 88 HP, CAÇAMBA CARREG. CAP. MIN.	Custos Horários Produtivo	CHP	1,0000000	156,10	156,10	
Composição	88294	SINAPI	OPERADOR DE ESCAVADEIRA COM ENCARGOS COMPLEMENTARES	Livro SINAPI: Cálculos e	H	1,0000000	39,52	39,52	
Composição	88857	SINAPI	RETROSCAVADEIRA SOBRE RODAS COM CARREGADEIRA, TRAÇÃO 4X4, POTÊNCIA LÍQ. 88 HP, CAÇAMBA CARREG. CAP. MIN.	Depreciação, Juros,	H	1,0000000	26,76	26,76	
Composição	5664	SINAPI	RETROSCAVADEIRA SOBRE RODAS COM CARREGADEIRA, TRAÇÃO 4X4, POTÊNCIA LÍQ. 88 HP, CAÇAMBA CARREG. CAP. MIN.	Depreciação, Juros,	H	1,0000000	33,45	33,45	
Composição	53786	SINAPI	RETROSCAVADEIRA SOBRE RODAS COM CARREGADEIRA, TRAÇÃO 4X4, POTÊNCIA LÍQ. 88 HP, CAÇAMBA CARREG. CAP. MIN.	Depreciação, Juros,	H	1,0000000	49,30	49,30	
Composição	88858	SINAPI	RETROSCAVADEIRA SOBRE RODAS COM CARREGADEIRA, TRAÇÃO 4X4, POTÊNCIA LÍQ. 88 HP, CAÇAMBA CARREG. CAP. MIN.	Depreciação, Juros,	H	1,0000000	7,07	7,07	
				MO sem	34,13		0,00	MO com LS =>	34,13
				Valor do	29,53			Valor com BDI =>	185,63
	Código	Banco	Descrição	Tipo	Und	Quant.	Valor Unit	Total	
Composição	88857	SINAPI	RETROSCAVADEIRA SOBRE RODAS COM CARREGADEIRA, TRAÇÃO 4X4, POTÊNCIA LÍQ. 88 HP, CAÇAMBA CARREG. CAP. MIN.	Depreciação, Juros,	H	1,0000000	26,76	26,76	
Insumo	00036531	SINAPI	RETROSCAVADEIRA SOBRE RODAS COM CARREGADEIRA, TRACAO 4 X 4, POTENCIA LIQUIDA 88 HP, PESO OPERACIONAL	Equipamento para	UN	0,0000560	477,865,82	26,76	
				MO sem	0,00		0,00	MO com LS =>	0,00
				Valor do	5,06			Valor com BDI =>	31,82
	Código	Banco	Descrição	Tipo	Und	Quant.	Valor Unit	Total	
Composição	88858	SINAPI	RETROSCAVADEIRA SOBRE RODAS COM CARREGADEIRA, TRAÇÃO 4X4, POTÊNCIA LÍQ. 88 HP, CAÇAMBA CARREG. CAP. MIN.	Depreciação, Juros,	H	1,0000000	7,07	7,07	
Insumo	00036531	SINAPI	RETROSCAVADEIRA SOBRE RODAS COM CARREGADEIRA, TRACAO 4 X 4, POTENCIA LIQUIDA 88 HP, PESO OPERACIONAL	Equipamento para	UN	0,0000148	477,865,82	7,07	
				MO sem	0,00		0,00	MO com LS =>	0,00
				Valor do	1,33			Valor com BDI =>	8,40
	Código	Banco	Descrição	Tipo	Und	Quant.	Valor Unit	Total	
Composição	5664	SINAPI	RETROSCAVADEIRA SOBRE RODAS COM CARREGADEIRA, TRAÇÃO 4X4, POTÊNCIA LÍQ. 88 HP, CAÇAMBA CARREG. CAP. MIN.	Depreciação, Juros,	H	1,0000000	33,45	33,45	
Insumo	00036531	SINAPI	RETROSCAVADEIRA SOBRE RODAS COM CARREGADEIRA, TRACAO 4 X 4, POTENCIA LIQUIDA 88 HP, PESO OPERACIONAL	Equipamento para	UN	0,0000700	477,865,82	33,45	
				MO sem	0,00		0,00	MO com LS =>	0,00
				Valor do	6,32			Valor com BDI =>	39,77
	Código	Banco	Descrição	Tipo	Und	Quant.	Valor Unit	Total	
Composição	53786	SINAPI	RETROSCAVADEIRA SOBRE RODAS COM CARREGADEIRA, TRAÇÃO 4X4, POTÊNCIA LÍQ. 88 HP, CAÇAMBA CARREG. CAP. MIN.	Depreciação, Juros,	H	1,0000000	49,30	49,30	
Insumo	00004221	SINAPI	OLEO DIESEL COMBUSTIVEL, COMUM METROPOLITANO S-10 OU S-500	Material	L	8,5300000	5,78	49,30	
				MO sem	0,00		0,00	MO com LS =>	0,00
				Valor do	9,32			Valor com BDI =>	58,62
	Código	Banco	Descrição	Tipo	Und	Quant.	Valor Unit	Total	
Composição	91693	SINAPI	SERRA CIRCULAR DE BANCADA COM MOTOR ELÉTRICO POTÊNCIA DE 5HP, COM COIFA PARA DISCO 10" - CHI DIURNO.	Custos Horários Produtivo	CHI	1,0000000	36,77	36,77	
Composição	91688	SINAPI	SERRA CIRCULAR DE BANCADA COM MOTOR ELÉTRICO POTÊNCIA DE 5HP, COM COIFA PARA DISCO 10" - MANUTENÇÃO.	Depreciação, Juros,	H	1,0000000	0,10	0,10	
Composição	88297	SINAPI	OPERADOR DE MÁQUINAS E EQUIPAMENTOS COM ENCARGOS COMPLEMENTARES	Livro SINAPI: Cálculos e	H	1,0000000	36,65	36,65	
Composição	91689	SINAPI	SERRA CIRCULAR DE BANCADA COM MOTOR ELÉTRICO POTÊNCIA DE 5HP, COM COIFA PARA DISCO 10" - JUROS. AF_08/2015	Depreciação, Juros,	H	1,0000000	0,02	0,02	
				MO sem	31,26		0,00	MO com LS =>	31,26
				Valor do	6,95			Valor com BDI =>	43,72
	Código	Banco	Descrição	Tipo	Und	Quant.	Valor Unit	Total	
Composição	91692	SINAPI	SERRA CIRCULAR DE BANCADA COM MOTOR ELÉTRICO POTÊNCIA DE 5HP, COM COIFA PARA DISCO 10" - CHP DIURNO.	Custos Horários Produtivo	CHP	1,0000000	38,36	38,36	
Composição	91688	SINAPI	SERRA CIRCULAR DE BANCADA COM MOTOR ELÉTRICO POTÊNCIA DE 5HP, COM COIFA PARA DISCO 10" - MANUTENÇÃO.	Depreciação, Juros,	H	1,0000000	0,07	0,07	
Composição	91689	SINAPI	SERRA CIRCULAR DE BANCADA COM MOTOR ELÉTRICO POTÊNCIA DE 5HP, COM COIFA PARA DISCO 10" - JUROS. AF_08/2015	Depreciação, Juros,	H	1,0000000	0,02	0,02	
Composição	91691	SINAPI	SERRA CIRCULAR DE BANCADA COM MOTOR ELÉTRICO POTÊNCIA DE 5HP, COM COIFA PARA DISCO 10" - MATERIAIS NA	Depreciação, Juros,	H	1,0000000	1,52	1,52	
Composição	88297	SINAPI	OPERADOR DE MÁQUINAS E EQUIPAMENTOS COM ENCARGOS COMPLEMENTARES	Livro SINAPI: Cálculos e	H	1,0000000	36,65	36,65	
Composição	91688	SINAPI	SERRA CIRCULAR DE BANCADA COM MOTOR ELÉTRICO POTÊNCIA DE 5HP, COM COIFA PARA DISCO 10" - DEPRECIAÇÃO.	Depreciação, Juros,	H	1,0000000	0,10	0,10	
				MO sem	31,26		0,00	MO com LS =>	31,26
				Valor do	7,25			Valor com BDI =>	45,61
	Código	Banco	Descrição	Tipo	Und	Quant.	Valor Unit	Total	
Composição	91690	SINAPI	SERRA CIRCULAR DE BANCADA COM MOTOR ELÉTRICO POTÊNCIA DE 5HP, COM COIFA PARA DISCO 10" - DEPRECIAÇÃO.	Depreciação, Juros,	H	1,0000000	0,10	0,10	
Insumo	00014618	SINAPI	SERRA CIRCULAR DE BANCADA COM MOTOR ELETRICO, POTENCIA DE "1600" W, PARA DISCO DE DIAMETRO DE 10" (250 MM)	Equipamento para	UN	0,0000720	1,420,46	0,10	
				MO sem	0,00		0,00	MO com LS =>	0,00
				Valor do	0,01			Valor com BDI =>	0,11
	Código	Banco	Descrição	Tipo	Und	Quant.	Valor Unit	Total	
Composição	91689	SINAPI	SERRA CIRCULAR DE BANCADA COM MOTOR ELÉTRICO POTÊNCIA DE 5HP, COM COIFA PARA DISCO 10" - JUROS. AF_08/2015	Depreciação, Juros,	H	1,0000000	0,02	0,02	
Insumo	00014618	SINAPI	SERRA CIRCULAR DE BANCADA COM MOTOR ELETRICO, POTENCIA DE "1600" W, PARA DISCO DE DIAMETRO DE 10" (250 MM)	Equipamento para	UN	0,0000148	1,420,46	0,02	
				MO sem	0,00		0,00	MO com LS =>	0,00
				Valor do	0,00			Valor com BDI =>	0,02
	Código	Banco	Descrição	Tipo	Und	Quant.	Valor Unit	Total	
Composição	91690	SINAPI	SERRA CIRCULAR DE BANCADA COM MOTOR ELÉTRICO POTÊNCIA DE 5HP, COM COIFA PARA DISCO 10" - MANUTENÇÃO.	Depreciação, Juros,	H	1,0000000	0,07	0,07	
Insumo	00014618	SINAPI	SERRA CIRCULAR DE BANCADA COM MOTOR ELETRICO, POTENCIA DE "1600" W, PARA DISCO DE DIAMETRO DE 10" (250 MM)	Equipamento para	UN	0,0000500	1,420,46	0,07	
				MO sem	0,00		0,00	MO com LS =>	0,00
				Valor do	0,01			Valor com BDI =>	0,08
	Código	Banco	Descrição	Tipo	Und	Quant.	Valor Unit	Total	
Composição	91691	SINAPI	SERRA CIRCULAR DE BANCADA COM MOTOR ELÉTRICO POTÊNCIA DE 5HP, COM COIFA PARA DISCO 10" - MATERIAIS NA	Depreciação, Juros,	H	1,0000000	1,52	1,52	
Insumo	00002705	SINAPI	ENERGIA ELETRICA ATE 2000 KWH INDUSTRIAL, SEM DEMANDA	Franquia	KWH	1,3600000	1,12	1,52	
				MO sem	0,00		0,00	MO com LS =>	0,00
				Valor do	0,28			Valor com BDI =>	1,80
	Código	Banco	Descrição	Tipo	Und	Quant.	Valor Unit	Total	
Composição	95377	SINAPI	CURSO DE CAPACITAÇÃO PARA SERRALHEIRO (ENCARGOS COMPLEMENTARES) - HORISTA	Livro SINAPI: Cálculos e	H	1,0000000	30,97	30,97	
Composição	00043465	SINAPI	FERRAMENTAS - FAMÍLIA PEDREIRO - HORISTA (ENCARGOS COMPLEMENTARES - COLETADO CAIXA)	Livro SINAPI: Cálculos e	H	1,0000000	0,27	0,27	
Insumo	00037371	SINAPI	TRANSPORTE - HORISTA (COLETADO CAIXA - ENCARGOS COMPLEMENTARES)	Material	H	1,0000000	0,86	0,86	
Insumo	00037373	SINAPI	SEGURO - HORISTA (COLETADO CAIXA - ENCARGOS COMPLEMENTARES)	Material	H	1,0000000	0,08	0,08	
Insumo	00037372	SINAPI	EXAMES - HORISTA (COLETADO CAIXA - ENCARGOS COMPLEMENTARES)	Material	H	1,0000000	1,43	1,43	
Insumo	00006110	SINAPI	SERRALHEIRO (HORISTA)	Mão de Obra	H	1,0000000	24,12	24,12	
Insumo	00037370	SINAPI	ALIMENTAÇÃO - HORISTA (COLETADO CAIXA - ENCARGOS COMPLEMENTARES)	Material	H	1,0000000	2,12	2,12	

Obra: Unidade Básica de Saúde Porte 1 - Área Construída: 389,78m²
Data: 02/03/2026
Bancos: SINAPI (07/2025) - CPOs/CDHU (06/2025) - SBC (08/2025) - ORSE (06/2025) - IOPES (05/2025) - EMOP (07/2025) - SIURB (01/2025)
BDI: 23,54%
Revisão: 0,00
Local: Rua Pedro Gonçalves de Lima, nº171, Bairro Bela Vista, Presidente Olegário-MG

Item	Código	Banco	Descrição	Und	Und	Quant.		Total
Insumo	00043489	SINAPI	EPI - FAMILIA PEDREIRO - HORISTA (ENCARGOS COMPLEMENTARES - COLETADO CAIXA)	Material		H	1,0000000	1,31
				MO sem	24,39	LS =>	0,00	MO com LS => 24,39
				Valor do	5,85			Valor com BDI => 36,82
Composição	88316	SINAPI	SERVENTE COM ENCARGOS COMPLEMENTARES	Tipo	Und	Quant.	Valor Unit	Total
Composição	95378	SINAPI	CURSO DE CAPACITAÇÃO PARA SERVENTE (ENCARGOS COMPLEMENTARES) - HORISTA	Livro SINAPI: Cálculos e	H	1,0000000	22,64	22,64
Insumo	00043491	SINAPI	EPI - FAMILIA SERVENTE - HORISTA (ENCARGOS COMPLEMENTARES - COLETADO CAIXA)	Livro SINAPI: Cálculos e	H	1,0000000	0,33	0,33
Insumo	00006111	SINAPI	SERVENTE DE OBRAS (HORISTA)	Material	H	1,0000000	1,39	1,39
Insumo	000037373	SINAPI	SEGURO - HORISTA (COLETADO CAIXA - ENCARGOS COMPLEMENTARES)	Mão de Obra	H	1,0000000	15,82	15,82
Insumo	000037372	SINAPI	EXAMES - HORISTA (COLETADO CAIXA - ENCARGOS COMPLEMENTARES)	Material	H	1,0000000	0,08	0,08
Insumo	00043467	SINAPI	FERRAMENTAS - FAMILIA SERVENTE - HORISTA (ENCARGOS COMPLEMENTARES - COLETADO CAIXA)	Material	H	1,0000000	1,43	1,43
Insumo	000037371	SINAPI	TRANSPORTE - HORISTA (COLETADO CAIXA - ENCARGOS COMPLEMENTARES)	Material	H	1,0000000	0,61	0,61
Insumo	000037370	SINAPI	ALIMENTACAO - HORISTA (COLETADO CAIXA - ENCARGOS COMPLEMENTARES)	Material	H	1,0000000	0,86	0,86
				MO sem	16,15	LS =>	0,00	MO com LS => 16,15
				Valor do	4,28			Valor com BDI => 26,92
Composição	91946	SINAPI	SUPOORTE PARAFUSADO COM PLACA DE ENCAIXE 4" X 2" MÉDIO (1,30 M DO PISO) PARA PONTO ELÉTRICO - FORNECIMENTO E	Tipo	Und	Quant.	Valor Unit	Total
Composição	88264	SINAPI	ELETRICISTA COM ENCARGOS COMPLEMENTARES	Instalações Elétricas -	UN	1,0000000	11,39	11,39
Composição	88247	SINAPI	AUXILIAR DE ELETRICISTA COM ENCARGOS COMPLEMENTARES	Livro SINAPI: Cálculos e	H	0,1280000	31,63	4,04
Insumo	00038094	SINAPI	ESPELHO / PLACA DE 3 POSTOS 4" X 2", PARA INSTALACAO DE TOMADAS E INTERRUPTORES	Livro SINAPI: Cálculos e	H	0,1280000	25,52	3,26
Insumo	00038099	SINAPI	SUPOORTE DE FIXACAO PARA ESPELHO / PLACA 4" X 2", PARA 3 MODULOS, PARA INSTALACAO DE TOMADAS E	Material	UN	1,0000000	2,69	2,69
				MO sem	5,62	LS =>	0,00	MO com LS => 5,62
				Valor do	2,15			Valor com BDI => 13,54
Composição	88672	SINAPI	TANQUE DE LOUÇA BRANCA COM COLUMA, 30L OU EQUIVALENTE - FORNECIMENTO E INSTALAÇÃO. AF_01/2020	Tipo	Und	Quant.	Valor Unit	Total
Composição	88316	SINAPI	SERVENTE COM ENCARGOS COMPLEMENTARES	Louças e Metais	UN	1,0000000	826,01	826,01
Composição	88267	SINAPI	ENCANADOR OU BOMBEIRO HIDRÁULICO COM ENCARGOS COMPLEMENTARES	Livro SINAPI: Cálculos e	H	0,7111000	22,64	16,09
Insumo	000037329	SINAPI	REJUNTE EPOXI, QUALQUER COR	Livro SINAPI: Cálculos e	H	1,7589000	30,48	53,91
Insumo	00004351	SINAPI	PARAFUSO NIQUELADO 3 1/2" COM ACABAMENTO CROMADO PARA FIXAR PEÇA SANITARIA, INCLUI PORCA CEGA, ARRUELA E	Material	KG	0,0702000	86,57	6,07
Insumo	00020271	SINAPI	TANQUE DE LOUCA BRANCA, COM COLUMA, "30" L	Material	UN	6,0000000	21,95	131,70
				Material	UN	1,0000000	618,24	618,24
				MO sem	54,90	LS =>	0,00	MO com LS => 54,90
				Valor do	156,28			Valor com BDI => 982,29
Composição	88323	SINAPI	TELHADISTA COM ENCARGOS COMPLEMENTARES	Tipo	Und	Quant.	Valor Unit	Total
Composição	95385	SINAPI	CURSO DE CAPACITAÇÃO PARA TELHADISTA (ENCARGOS COMPLEMENTARES) - HORISTA	Livro SINAPI: Cálculos e	H	1,0000000	30,45	30,45
Insumo	0012869	SINAPI	TELHADOR / TELHADISTA (HORISTA)	Livro SINAPI: Cálculos e	H	1,0000000	0,27	0,27
Insumo	00037370	SINAPI	ALIMENTACAO - HORISTA (COLETADO CAIXA - ENCARGOS COMPLEMENTARES)	Mão de Obra	H	1,0000000	23,82	23,82
Insumo	00043483	SINAPI	EPI - FAMILIA CARPINTIEIRO DE FORMAS - HORISTA (ENCARGOS COMPLEMENTARES - COLETADO CAIXA)	Material	H	1,0000000	2,12	2,12
Insumo	000037372	SINAPI	EXAMES - HORISTA (COLETADO CAIXA - ENCARGOS COMPLEMENTARES)	Material	H	1,0000000	1,43	1,43
Insumo	00043459	SINAPI	FERRAMENTAS - FAMILIA CARPINTIEIRO DE FORMAS - HORISTA (ENCARGOS COMPLEMENTARES - COLETADO CAIXA)	Material	H	1,0000000	0,44	0,44
Insumo	000037373	SINAPI	SEGURO - HORISTA (COLETADO CAIXA - ENCARGOS COMPLEMENTARES)	Material	H	1,0000000	0,08	0,08
Insumo	000037371	SINAPI	TRANSPORTE - HORISTA (COLETADO CAIXA - ENCARGOS COMPLEMENTARES)	Material	H	1,0000000	0,86	0,86
				MO sem	24,09	LS =>	0,00	MO com LS => 24,09
				Valor do	5,76			Valor com BDI => 36,21
Composição	88914	SINAPI	TORNEIRA CROMADA 1/2" OU 3/4" PARA TANQUE, PADRÃO MÉDIO - FORNECIMENTO E INSTALAÇÃO. AF_01/2020	Tipo	Und	Quant.	Valor Unit	Total
Composição	88267	SINAPI	ENCANADOR OU BOMBEIRO HIDRÁULICO COM ENCARGOS COMPLEMENTARES	Louças e Metais	UN	1,0000000	96,29	96,29
Composição	88316	SINAPI	SERVENTE COM ENCARGOS COMPLEMENTARES	Livro SINAPI: Cálculos e	H	0,1525000	30,48	4,64
Insumo	00003146	SINAPI	FITA VEDA ROSCA, EM PTFE, ROLO DE 18 MM X 10 M (L X C)	Livro SINAPI: Cálculos e	H	0,0481000	22,64	1,08
Insumo	00013417	SINAPI	TORNEIRA METALICA CROMADA CANO CURTO, SEM BICO, SEM AREJADOR, DE PAREDE, PARA TANQUE E USO GERAL, 1/2" OU	Material	UN	0,0210000	3,99	0,08
				Material	UN	1,0000000	90,49	90,49
				MO sem	4,51	LS =>	0,00	MO com LS => 4,51
				Valor do	18,21			Valor com BDI => 114,50
Composição	88906	SINAPI	TORNEIRA CROMADA DE MESA, 1/2" OU 3/4", PARA LAVATÓRIO, PADRÃO POPULAR - FORNECIMENTO E INSTALAÇÃO.	Tipo	Und	Quant.	Valor Unit	Total
Composição	88316	SINAPI	SERVENTE COM ENCARGOS COMPLEMENTARES	Louças e Metais	UN	1,0000000	73,16	73,16
Composição	88267	SINAPI	ENCANADOR OU BOMBEIRO HIDRÁULICO COM ENCARGOS COMPLEMENTARES	Livro SINAPI: Cálculos e	H	0,0303000	22,64	0,68
Insumo	00003146	SINAPI	FITA VEDA ROSCA, EM PTFE, ROLO DE 18 MM X 10 M (L X C)	Livro SINAPI: Cálculos e	H	0,0960000	30,48	2,92
Insumo	00013415	SINAPI	TORNEIRA DE MESA/BANCADA, PARA LAVATÓRIO, FIXA, METALICA CROMADA, PADRAO POPULAR, 1/2" OU 3/4"	Material	UN	0,0210000	3,99	0,08
				Material	UN	1,0000000	69,48	69,48
				MO sem	2,83	LS =>	0,00	MO com LS => 2,83
				Valor do	13,84			Valor com BDI => 87,00
Composição	100251	SINAPI	Transporte Horizontal Manual, de tubo de aço carbono leve ou médio, preto ou galvanizado, com diâmetro	Tipo	Und	Quant.	Valor Unit	Total
Composição	88316	SINAPI	SERVENTE COM ENCARGOS COMPLEMENTARES	Transporte de Materiais	MXKM	1,0000000	13,85	13,85
				Livro SINAPI: Cálculos e	H	0,6118000	22,64	13,85
				MO sem	9,88	LS =>	0,00	MO com LS => 9,88
				Valor do	2,62			Valor com BDI => 16,47
Composição	5853	SINAPI	TRATOR DE ESTEIRAS, POTÊNCIA 150 HP, PESO OPERACIONAL 16,7 T, COM RODA MOTRIZ ELEVADA E LÂMINA 3,18 M3 - CHI	Tipo	Und	Quant.	Valor Unit	Total
Composição	89010	SINAPI	TRATOR DE ESTEIRAS, POTÊNCIA 150 HP, PESO OPERACIONAL 16,7 T, COM RODA MOTRIZ ELEVADA E LÂMINA 3,18 M3 -	Custos Horários Produtivo	CHI	1,0000000	99,81	99,81
Composição	88324	SINAPI	TRATORISTA COM ENCARGOS COMPLEMENTARES	Depreciação, Juros,	H	1,0000000	19,31	19,31
Composição	89009	SINAPI	TRATOR DE ESTEIRAS, POTÊNCIA 150 HP, PESO OPERACIONAL 16,7 T, COM RODA MOTRIZ ELEVADA E LÂMINA 3,18 M3 -	Livro SINAPI: Cálculos e	H	1,0000000	36,65	36,65
				Depreciação, Juros,	H	1,0000000	43,85	43,85
				MO sem	31,26	LS =>	0,00	MO com LS => 31,26
				Valor do	18,88			Valor com BDI => 118,69
Composição	5851	SINAPI	TRATOR DE ESTEIRAS, POTÊNCIA 150 HP, PESO OPERACIONAL 16,7 T, COM RODA MOTRIZ ELEVADA E LÂMINA 3,18 M3 - CHP	Tipo	Und	Quant.	Valor Unit	Total
Composição	5721	SINAPI	TRATOR DE ESTEIRAS, POTÊNCIA 150 HP, PESO OPERACIONAL 16,7 T, COM RODA MOTRIZ ELEVADA E LÂMINA 3,18 M3 -	Custos Horários Produtivo	CHP	1,0000000	268,77	268,77
Composição	88324	SINAPI	TRATORISTA COM ENCARGOS COMPLEMENTARES	Depreciação, Juros,	H	1,0000000	90,57	90,57
Composição	89010	SINAPI	TRATOR DE ESTEIRAS, POTÊNCIA 150 HP, PESO OPERACIONAL 16,7 T, COM RODA MOTRIZ ELEVADA E LÂMINA 3,18 M3 -	Livro SINAPI: Cálculos e	H	1,0000000	36,65	36,65
Composição	53810	SINAPI	TRATOR DE ESTEIRAS, POTÊNCIA 150 HP, PESO OPERACIONAL 16,7 T, COM RODA MOTRIZ ELEVADA E LÂMINA 3,18 M3 -	Depreciação, Juros,	H	1,0000000	19,31	19,31
Composição	89009	SINAPI	TRATOR DE ESTEIRAS, POTÊNCIA 150 HP, PESO OPERACIONAL 16,7 T, COM RODA MOTRIZ ELEVADA E LÂMINA 3,18 M3 -	Depreciação, Juros,	H	1,0000000	78,39	78,39
				Depreciação, Juros,	H	1,0000000	43,85	43,85
				MO sem	31,26	LS =>	0,00	MO com LS => 31,26
				Valor do	50,85			Valor com BDI => 319,62
Composição	89009	SINAPI	TRATOR DE ESTEIRAS, POTÊNCIA 150 HP, PESO OPERACIONAL 16,7 T, COM RODA MOTRIZ ELEVADA E LÂMINA 3,18 M3 -	Tipo	Und	Quant.	Valor Unit	Total
Insumo	00007624	SINAPI	TRATOR DE ESTEIRAS, POTENCIA DE 150 HP, PESO OPERACIONAL DE 16,7 T, COM RODA MOTRIZ ELEVADA E LAMINA COM	Depreciação, Juros,	H	1,0000000	43,85	43,85
				Equipamento para	UN	0,0000311	1.410.000,00	43,85
				MO sem	0,00	LS =>	0,00	MO com LS => 0,00
				Valor do	8,29			Valor com BDI => 52,14
Composição	89010	SINAPI	TRATOR DE ESTEIRAS, POTÊNCIA 150 HP, PESO OPERACIONAL 16,7 T, COM RODA MOTRIZ ELEVADA E LÂMINA 3,18 M3 -	Tipo	Und	Quant.	Valor Unit	Total
Insumo	00007624	SINAPI	TRATOR DE ESTEIRAS, POTENCIA DE 150 HP, PESO OPERACIONAL DE 16,7 T, COM RODA MOTRIZ ELEVADA E LAMINA COM	Depreciação, Juros,	H	1,0000000	19,31	19,31
				Equipamento para	UN	0,0000137	1.410.000,00	19,31
				MO sem	0,00	LS =>	0,00	MO com LS => 0,00
				Valor do	3,65			Valor com BDI => 22,96
Composição	53810	SINAPI	TRATOR DE ESTEIRAS, POTÊNCIA 150 HP, PESO OPERACIONAL 16,7 T, COM RODA MOTRIZ ELEVADA E LÂMINA 3,18 M3 -	Tipo	Und	Quant.	Valor Unit	Total
Insumo	00007624	SINAPI	TRATOR DE ESTEIRAS, POTENCIA DE 150 HP, PESO OPERACIONAL DE 16,7 T, COM RODA MOTRIZ ELEVADA E LAMINA COM	Depreciação, Juros,	H	1,0000000	78,39	78,39
				Equipamento para	UN	0,0000556	1.410.000,00	78,39
				MO sem	0,00	LS =>	0,00	MO com LS => 0,00
				Valor do	14,83			Valor com BDI => 93,22
Composição	5721	SINAPI	TRATOR DE ESTEIRAS, POTÊNCIA 150 HP, PESO OPERACIONAL 16,7 T, COM RODA MOTRIZ ELEVADA E LÂMINA 3,18 M3 -	Tipo	Und	Quant.	Valor Unit	Total
Insumo	00004221	SINAPI	OLEO DIESEL COMBUSTIVEL COMUM METROPOLITANO S-10 OU S-500	Depreciação, Juros,	H	1,0000000	90,57	90,57
				Material	L	15,6700000	5,78	90,57
				MO sem	0,00	LS =>	0,00	MO com LS => 0,00
				Valor do	17,13			Valor com BDI => 107,70
Composição	88324	SINAPI	TRATORISTA COM ENCARGOS COMPLEMENTARES	Tipo	Und	Quant.	Valor Unit	Total
Composição	95386	SINAPI	CURSO DE CAPACITAÇÃO PARA TRATORISTA (ENCARGOS COMPLEMENTARES) - HORISTA	Livro SINAPI: Cálculos e	H	1,0000000	36,65	36,65
Insumo	00043464	SINAPI	FERRAMENTAS - FAMILIA OPERADOR ESCAVADEIRA - HORISTA (ENCARGOS COMPLEMENTARES - COLETADO CAIXA)	Livro SINAPI: Cálculos e	H	1,0000000	0,35	0,35
Insumo	000037370	SINAPI	ALIMENTACAO - HORISTA (COLETADO CAIXA - ENCARGOS COMPLEMENTARES)	Material	H	1,0000000	0,01	0,01
Insumo	00043488	SINAPI	EPI - FAMILIA OPERADOR ESCAVADEIRA - HORISTA (ENCARGOS COMPLEMENTARES - COLETADO CAIXA)	Material	H	1,0000000	2,12	2,12
Insumo	000037372	SINAPI	EXAMES - HORISTA (COLETADO CAIXA - ENCARGOS COMPLEMENTARES)	Material	H	1,0000000	0,89	0,89
				Material	H	1,0000000	1,43	1,43

COMPOSIÇÕES ANALÍTICAS DE PREÇOS UNITÁRIOS

Obra: Unidade Básica de Saúde Porte 1 - Área Construída: 389,78m²
Data: 02/03/2026
Bancos: SINAPI (07/2025) - CPOs/CDHU (06/2025) - SBC (08/2025) - ORSE (06/2025) - IOPEs (05/2025) - EMOP (07/2025) - SIURB (01/2025)
BDI: 23,54%
Revisão: 0,00
Local: Rua Pedro Gonçalves de Lima, nº171, Bairro Bela Vista, Presidente Olegário-MG

Item	Código	Banco	Descrição	Und	Und	Quant.			Total
Insumo	00004230	SINAPI	OPERADOR DE MAQUINAS E TRATORES DIVERSOS - TERRAPLANAGEM (HORISTA)	Mão de Obra		H	1,0000000	30,91	30,91
Insumo	00037373	SINAPI	SEGURO - HORISTA (COLETADO CAIXA - ENCARGOS COMPLEMENTARES)	Material		H	1,0000000	0,08	0,08
Insumo	00037371	SINAPI	TRANSPORTE - HORISTA (COLETADO CAIXA - ENCARGOS COMPLEMENTARES)	Material		H	1,0000000	0,86	0,86
				MO sem	31,26	LS =>		0,00 MO com LS =>	31,26
				Valor do	6,93			Valor com BDI =>	43,58
Composição		Código Banco	Descrição	Tipo		Und	Quant.	Valor Unit	Total
Composição		97329 SINAPI	TUBO EM COBRE FLEXÍVEL, DN 1/2", COM ISOLAMENTO, INSTALADO EM RAMAL DE ALIMENTAÇÃO DE AR-CONDICIONADO -	Instalações de ar		M	1,0000000	61,35	61,35
Composição		88243 SINAPI	AJUDANTE ESPECIALIZADO COM ENCARGOS COMPLEMENTARES	Livro SINAPI: Cálculos e		H	0,0627280	26,45	1,65
Composição		100308 SINAPI	MECÂNICO DE REFRIGERAÇÃO COM ENCARGOS COMPLEMENTARES	Livro SINAPI: Cálculos e		H	0,0627280	33,38	2,09
Insumo		00039660 SINAPI	TUBO DE COBRE FLEXÍVEL, D = 1/2", E = 0,79 MM, PARA AR-CONDICIONADO/ INSTALACOES GAS RESIDENCIAIS E COMERCIAIS	Material		M	1,0227270	43,00	43,97
Insumo		00039737 SINAPI	TUBO DE BORRACHA ELASTOMERICA FLEXIVEL, PRETA, PARA ISOLAMENTO TERMICO DE TUBULACAO, DN 1/2" (12 MM), E= 19	Material		M	1,0227270	13,34	13,64
				MO sem	2,92	LS =>		0,00 MO com LS =>	2,92
				Valor do	11,60			Valor com BDI =>	72,95
Composição		Código Banco	Descrição	Tipo		Und	Quant.	Valor Unit	Total
Composição		97329 SINAPI	TUBO EM COBRE FLEXÍVEL, DN 3/8", COM ISOLAMENTO, INSTALADO EM RAMAL DE ALIMENTAÇÃO DE AR-CONDICIONADO -	Instalações de ar		M	1,0000000	48,01	48,01
Composição		88243 SINAPI	AJUDANTE ESPECIALIZADO COM ENCARGOS COMPLEMENTARES	Livro SINAPI: Cálculos e		H	0,0536120	26,45	1,41
Composição		100308 SINAPI	MECÂNICO DE REFRIGERAÇÃO COM ENCARGOS COMPLEMENTARES	Livro SINAPI: Cálculos e		H	0,0536120	33,38	1,78
Insumo		00039664 SINAPI	TUBO DE COBRE FLEXÍVEL, D = 3/8", E = 0,79 MM, PARA AR-CONDICIONADO/ INSTALACOES GAS RESIDENCIAIS E COMERCIAIS	Material		M	1,0227270	31,70	32,42
Insumo		00039741 SINAPI	TUBO DE BORRACHA ELASTOMERICA FLEXIVEL, PRETA, PARA ISOLAMENTO TERMICO DE TUBULACAO, DN 3/8" (10 MM), E= 19	Material		M	1,0227270	12,13	12,40
				MO sem	2,50	LS =>		0,00 MO com LS =>	2,50
				Valor do	9,08			Valor com BDI =>	57,05
Composição		Código Banco	Descrição	Tipo		Und	Quant.	Valor Unit	Total
Composição		86898 SINAPI	VASO SANITÁRIO SIFONADO COM CAIXA ACOPLADA LOUÇA BRANCA - FORNECIMENTO E INSTALAÇÃO. AF_01/2020	Louças e Metais		UN	1,0000000	553,76	553,76
Composição		88267 SINAPI	ENCANADOR OU BOMBEIRO HIDRÁULICO COM ENCARGOS COMPLEMENTARES	Livro SINAPI: Cálculos e		H	0,7791000	30,48	23,74
Composição		88316 SINAPI	SERVENTE COM ENCARGOS COMPLEMENTARES	Livro SINAPI: Cálculos e		H	0,4384000	22,64	9,92
Insumo		00006138 SINAPI	ANEL DE VEDACAO, PVC FLEXIVEL, 100 MM, PARA SAIDA DE BACIA / VASO SANITARIO	Material		UN	1,0000000	10,26	10,26
Insumo		00004384 SINAPI	PARAFUSO NIQUELADO COM ACABAMENTO CROMADO PARA FIXAR PEÇA SANITARIA, INCLUI PORCA CEGA, ARRUELA E BUCHA	Material		UN	2,0000000	29,61	59,22
Insumo		00010422 SINAPI	BACIA SANITARIA (VASO) COM CAIXA ACOPLADA, SIFAO APARENTE, DE LOUCA BRANCA (SEM ASSENTO)	Material		UN	1,0000000	443,00	443,00
Insumo		00037329 SINAPI	REJUNTE EPOXI, QUALQUER COR	Material		KG	0,0881000	86,57	7,62
				MO sem	26,20	LS =>		0,00 MO com LS =>	26,20
				Valor do	104,77			Valor com BDI =>	658,53
Composição		Código Banco	Descrição	Tipo		Und	Quant.	Valor Unit	Total
Composição		90587 SINAPI	VIBRADOR DE IMERSÃO, DIÂMETRO DE PONTEIRA 45MM, MOTOR ELÉTRICO TRIFÁSICO POTÊNCIA DE 2 CV - CHI DIURNO.	Custos Horários Produtivo		CHI	1,0000000	0,54	0,54
Composição		90583 SINAPI	VIBRADOR DE IMERSÃO, DIÂMETRO DE PONTEIRA 45MM, MOTOR ELÉTRICO TRIFÁSICO POTÊNCIA DE 2 CV - JUROS. AF_06/2015	Depreciação, Juros,		H	1,0000000	0,10	0,10
Composição		90582 SINAPI	VIBRADOR DE IMERSÃO, DIÂMETRO DE PONTEIRA 45MM, MOTOR ELÉTRICO TRIFÁSICO POTÊNCIA DE 2 CV - DEPRECIACÃO.	Depreciação, Juros,		H	1,0000000	0,44	0,44
				MO sem	0,00	LS =>		0,00 MO com LS =>	0,00
				Valor do	0,10			Valor com BDI =>	0,64
Composição		Código Banco	Descrição	Tipo		Und	Quant.	Valor Unit	Total
Composição		90586 SINAPI	VIBRADOR DE IMERSÃO, DIÂMETRO DE PONTEIRA 45MM, MOTOR ELÉTRICO TRIFÁSICO POTÊNCIA DE 2 CV - CHP DIURNO.	Custos Horários Produtivo		CHP	1,0000000	1,46	1,46
Composição		90584 SINAPI	VIBRADOR DE IMERSÃO, DIÂMETRO DE PONTEIRA 45MM, MOTOR ELÉTRICO TRIFÁSICO POTÊNCIA DE 2 CV - MANUTENÇÃO.	Depreciação, Juros,		H	1,0000000	0,34	0,34
Composição		90585 SINAPI	VIBRADOR DE IMERSÃO, DIÂMETRO DE PONTEIRA 45MM, MOTOR ELÉTRICO TRIFÁSICO POTÊNCIA DE 2 CV - MATERIAIS NA	Depreciação, Juros,		H	1,0000000	0,58	0,58
Composição		90583 SINAPI	VIBRADOR DE IMERSÃO, DIÂMETRO DE PONTEIRA 45MM, MOTOR ELÉTRICO TRIFÁSICO POTÊNCIA DE 2 CV - JUROS. AF_06/2015	Depreciação, Juros,		H	1,0000000	0,10	0,10
Composição		90582 SINAPI	VIBRADOR DE IMERSÃO, DIÂMETRO DE PONTEIRA 45MM, MOTOR ELÉTRICO TRIFÁSICO POTÊNCIA DE 2 CV - DEPRECIACÃO.	Depreciação, Juros,		H	1,0000000	0,44	0,44
				MO sem	0,00	LS =>		0,00 MO com LS =>	0,00
				Valor do	0,27			Valor com BDI =>	1,73
Composição		Código Banco	Descrição	Tipo		Und	Quant.	Valor Unit	Total
Composição		90582 SINAPI	VIBRADOR DE IMERSÃO, DIÂMETRO DE PONTEIRA 45MM, MOTOR ELÉTRICO TRIFÁSICO POTÊNCIA DE 2 CV - DEPRECIACÃO.	Depreciação, Juros,		H	1,0000000	0,44	0,44
Insumo		00013896 SINAPI	VIBRADOR DE IMERSÃO, DIÂMETRO DA PONTEIRA DE "45" MM, COM MOTOR ELETRICO TRIFASICO DE 2 HP (2 CV)	Equipamento para		UN	0,0001280	3.449,30	0,44
				MO sem	0,00	LS =>		0,00 MO com LS =>	0,00
				Valor do	0,08			Valor com BDI =>	0,52
Composição		Código Banco	Descrição	Tipo		Und	Quant.	Valor Unit	Total
Composição		90583 SINAPI	VIBRADOR DE IMERSÃO, DIÂMETRO DE PONTEIRA 45MM, MOTOR ELÉTRICO TRIFÁSICO POTÊNCIA DE 2 CV - JUROS. AF_06/2015	Depreciação, Juros,		H	1,0000000	0,10	0,10
Insumo		00013896 SINAPI	VIBRADOR DE IMERSÃO, DIÂMETRO DA PONTEIRA DE "45" MM, COM MOTOR ELETRICO TRIFASICO DE 2 HP (2 CV)	Equipamento para		UN	0,0000296	3.449,30	0,10
				MO sem	0,00	LS =>		0,00 MO com LS =>	0,00
				Valor do	0,01			Valor com BDI =>	0,11
Composição		Código Banco	Descrição	Tipo		Und	Quant.	Valor Unit	Total
Composição		90584 SINAPI	VIBRADOR DE IMERSÃO, DIÂMETRO DE PONTEIRA 45MM, MOTOR ELÉTRICO TRIFÁSICO POTÊNCIA DE 2 CV - MANUTENÇÃO.	Depreciação, Juros,		H	1,0000000	0,34	0,34
Insumo		00013896 SINAPI	VIBRADOR DE IMERSÃO, DIÂMETRO DA PONTEIRA DE "45" MM, COM MOTOR ELETRICO TRIFASICO DE 2 HP (2 CV)	Equipamento para		UN	0,0001000	3.449,30	0,34
				MO sem	0,00	LS =>		0,00 MO com LS =>	0,00
				Valor do	0,06			Valor com BDI =>	0,40
Composição		Código Banco	Descrição	Tipo		Und	Quant.	Valor Unit	Total
Composição		90585 SINAPI	VIBRADOR DE IMERSÃO, DIÂMETRO DE PONTEIRA 45MM, MOTOR ELÉTRICO TRIFÁSICO POTÊNCIA DE 2 CV - MATERIAIS NA	Depreciação, Juros,		H	1,0000000	0,58	0,58
Insumo		00002705 SINAPI	ENERGIA ELETRICA ATE 2000 KWH INDUSTRIAL, SEM DEMANDA	Franquia		KWH	0,5200000	1,12	0,58
				MO sem	0,00	LS =>		0,00 MO com LS =>	0,00
				Valor do	0,10			Valor com BDI =>	0,68
Composição		Código Banco	Descrição	Tipo		Und	Quant.	Valor Unit	Total
Composição		88325 SINAPI	VIDRACEIRO COM ENCARGOS COMPLEMENTARES	Livro SINAPI: Cálculos e		H	1,0000000	25,05	25,05
Composição		95387 SINAPI	CURSO DE CAPACITAÇÃO PARA VIDRACEIRO (ENCARGOS COMPLEMENTARES) - HORISTA	Livro SINAPI: Cálculos e		H	1,0000000	0,26	0,26
Insumo		00043489 SINAPI	EPI - FAMILIA PEDREIRO - HORISTA (ENCARGOS COMPLEMENTARES - COLETADO CAIXA)	Material		H	1,0000000	1,31	1,31
Insumo		00043465 SINAPI	FERRAMENTAS - FAMILIA PEDREIRO - HORISTA (ENCARGOS COMPLEMENTARES - COLETADO CAIXA)	Material		H	1,0000000	0,78	0,78
Insumo		00037370 SINAPI	ALIMENTAÇÃO - HORISTA (COLETADO CAIXA - ENCARGOS COMPLEMENTARES)	Material		H	1,0000000	2,12	2,12
Insumo		00037373 SINAPI	SEGURO - HORISTA (COLETADO CAIXA - ENCARGOS COMPLEMENTARES)	Material		H	1,0000000	0,08	0,08
Insumo		00037371 SINAPI	TRANSPORTE - HORISTA (COLETADO CAIXA - ENCARGOS COMPLEMENTARES)	Material		H	1,0000000	0,86	0,86
Insumo		00037372 SINAPI	EXAMES - HORISTA (COLETADO CAIXA - ENCARGOS COMPLEMENTARES)	Material		H	1,0000000	1,43	1,43
Insumo		00010489 SINAPI	VIDRACEIRO (HORISTA)	Mão de Obra		H	1,0000000	18,21	18,21
				MO sem	18,47	LS =>		0,00 MO com LS =>	18,47
				Valor do	4,73			Valor com BDI =>	29,78
Composição		Código Banco	Descrição	Tipo		Und	Quant.	Valor Unit	Total
Composição		86877 SINAPI	VALVULA EM METAL CROMADO 1.1/2" X 1.1/2" PARA TANQUE OU LAVATÓRIO, COM OU SEM LADRÃO - FORNECIMENTO E	Louças e Metais		UN	1,0000000	83,44	83,44
Composição		88316 SINAPI	SERVENTE COM ENCARGOS COMPLEMENTARES	Livro SINAPI: Cálculos e		H	0,0548000	22,64	1,24
Composição		88267 SINAPI	ENCANADOR OU BOMBEIRO HIDRÁULICO COM ENCARGOS COMPLEMENTARES	Livro SINAPI: Cálculos e		H	0,1740000	30,48	5,30
Insumo		00037588 SINAPI	VALVULA DE ESCOAMENTO PARA TANQUE, EM METAL CROMADO, 1.1/2", SEM LADRÃO, COM TAMPÃO PLASTICO	Material		UN	1,0000000	76,71	76,71
Insumo		00003146 SINAPI	FITA VEDA ROSCA, EM PTFE, ROLO DE 18 MM X 10 M (L X C)	Material		UN	0,0480000	3,99	0,19
				MO sem	5,15	LS =>		0,00 MO com LS =>	5,15
				Valor do	15,78			Valor com BDI =>	99,22
Composição		Código Banco	Descrição	Tipo		Und	Quant.	Valor Unit	Total
Composição		86877 SINAPI	CONCRETAGEM DE BLOCO DE CORDAMENTO OU VIGA BALDRAME, FCK 25 MPa, COM USO DE BOMBA - LANÇAMENTO, ADENSAMENTO E ACABAMENTO. AF_01/2024	Louças e Metais		UN	1,0000000	83,44	83,44
Composição		88316 SINAPI	SERVENTE COM ENCARGOS COMPLEMENTARES	Livro SINAPI: Cálculos e		H	0,0548000	22,64	1,24
Composição		88267 SINAPI	ENCANADOR OU BOMBEIRO HIDRÁULICO COM ENCARGOS COMPLEMENTARES	Livro SINAPI: Cálculos e		H	0,1740000	30,48	5,30
Insumo		00037588 SINAPI	VALVULA DE ESCOAMENTO PARA TANQUE, EM METAL CROMADO, 1.1/2", SEM LADRÃO, COM TAMPÃO PLASTICO	Material		UN	1,0000000	76,71	76,71
Insumo		00003146 SINAPI	FITA VEDA ROSCA, EM PTFE, ROLO DE 18 MM X 10 M (L X C)	Material		UN	0,0480000	3,99	0,19
				MO sem	5,15	LS =>		0,00 MO com LS =>	5,15
				Valor do	15,78			Valor com BDI =>	99,22

Responsáveis Técnicos: Flávio Diórgenes Cassimiro - Eng. Civil CREA-MG: 253.560/D
Luiz Fernando Oliveira Silva - Eng. Civil CREA-MG: 249.506/D



CRONOGRAMA FÍSICO FINANCEIRO
Secretaria Municipal de Saúde



Obra: Unidade Básica de Saúde Porte 1 - Área Construída: 389,78m²
Data: 02/03/2026
Bancos: SINAPI (07/2025) - CPOS/CDHU (06/2025) - SBC (08/2025) - ORSE (06/2025) - IOPES (05/2025) - EMOP (07/2025) - SIURB (01/2025)
BDI: 23,54%
Revisão: 0,00
Local: Rua Pedro Gonçalves de Lima, nº171, Bairro Bela Vista, Presidente Olegário-MG

ITEM	DISCRIMINAÇÃO DOS SERVIÇOS	VALOR(R\$)	1	2	3	4	5	6	7	8	9	10	11	12	SUB-TOTAL
1	SERVIÇOS PRELIMINARES E INDIRETOS	R\$ 274.006,16	R\$ 177.555,99 64,80%	R\$ 8.768,20 3,20%	R\$ 8.768,20 3,20%	R\$ 8.768,20 3,20%	R\$ 8.768,20 3,20%	R\$ 8.768,20 3,20%	R\$ 8.768,20 3,20%	R\$ 8.768,20 3,20%	R\$ 8.768,20 3,20%	R\$ 8.768,20 3,20%	R\$ 8.768,20 3,20%	R\$ 8.768,20 3,20%	R\$ 274.006,16 100,00%
2	FUNDAÇÃO	R\$ 215.106,62	R\$ -	R\$ 215.106,62 100,00%	R\$ -	R\$ -	R\$ -	R\$ -	R\$ -	R\$ -	R\$ -	R\$ -	R\$ -	R\$ -	R\$ 215.106,62 100,00%
3	ESTRUTURA	R\$ 388.820,50	R\$ -	R\$ -	R\$ 129.606,83 33,33%	R\$ 129.606,83 33,33%	R\$ 129.606,83 33,33%	R\$ -	R\$ -	R\$ -	R\$ -	R\$ -	R\$ -	R\$ -	R\$ 388.820,50 100,00%
4	ALVENARIA, VEDAÇÕES E DIVISÓRIAS	R\$ 190.583,77	R\$ -	R\$ -	R\$ -	R\$ 19.058,38 10,00%	R\$ 19.058,38 10,00%	R\$ 85.762,70 45,00%	R\$ -	R\$ -	R\$ 66.704,32 35,00%	R\$ -	R\$ -	R\$ -	R\$ 190.583,77 100,00%
5	COBERTURA	R\$ 85.865,36	R\$ -	R\$ -	R\$ -	R\$ -	R\$ -	R\$ 85.865,36 100,00%	R\$ -	R\$ -	R\$ -	R\$ -	R\$ -	R\$ -	R\$ 85.865,36 100,00%
6	IMPERMEABILIZAÇÃO	R\$ 14.370,75	R\$ -	R\$ 7.185,38 50,00%	R\$ -	R\$ -	R\$ 7.185,38 50,00%	R\$ -	R\$ -	R\$ -	R\$ -	R\$ -	R\$ -	R\$ -	R\$ 14.370,75 100,00%
7	ESQUADRIAS	R\$ 205.234,86	R\$ -	R\$ -	R\$ -	R\$ -	R\$ -	R\$ 51.308,72 25,00%	R\$ -	R\$ -	R\$ 51.308,72 25,00%	R\$ 102.617,43 50,00%	R\$ -	R\$ -	R\$ 205.234,86 100,00%
8	REVESTIMENTO DE PAREDE	R\$ 74.967,23	R\$ -	R\$ -	R\$ -	R\$ -	R\$ -	R\$ 29.986,89 40,00%	R\$ 29.986,89 40,00%	R\$ 14.993,45 20,00%	R\$ -	R\$ -	R\$ -	R\$ -	R\$ 74.967,23 100,00%
9	REVESTIMENTO DE PISO INTERNO	R\$ 106.331,45	R\$ -	R\$ -	R\$ -	R\$ -	R\$ -	R\$ -	R\$ -	R\$ 63.798,87 60,00%	R\$ 42.532,58 40,00%	R\$ -	R\$ -	R\$ -	R\$ 106.331,45 100,00%
10	REVESTIMENTO DE PISO EXTERNO	R\$ 18.599,11	R\$ -	R\$ -	R\$ -	R\$ -	R\$ -	R\$ -	R\$ -	R\$ -	R\$ -	R\$ -	R\$ 9.299,56 50,00%	R\$ 9.299,56 50,00%	R\$ 18.599,11 100,00%
11	REVESTIMENTO DE TETO	R\$ 31.573,18	R\$ -	R\$ -	R\$ -	R\$ -	R\$ -	R\$ -	R\$ -	R\$ 31.573,18 100,00%	R\$ -	R\$ -	R\$ -	R\$ -	R\$ 31.573,18 100,00%
12	PINTURA	R\$ 81.608,55	R\$ -	R\$ -	R\$ -	R\$ -	R\$ -	R\$ -	R\$ -	R\$ -	R\$ -	R\$ 27.202,85 33,33%	R\$ 27.202,85 33,33%	R\$ 27.202,85 33,33%	R\$ 81.608,55 100,00%
13	MARMORARIA	R\$ 11.194,56	R\$ -	R\$ -	R\$ -	R\$ -	R\$ -	R\$ -	R\$ -	R\$ -	R\$ -	R\$ -	R\$ -	R\$ 11.194,56 100,00%	R\$ 11.194,56 100,00%
14	LOUÇAS, METAIS E ACESSÓRIOS	R\$ 65.517,79	R\$ -	R\$ -	R\$ -	R\$ -	R\$ -	R\$ -	R\$ -	R\$ -	R\$ -	R\$ -	R\$ 32.758,90 50,00%	R\$ 32.758,90 50,00%	R\$ 65.517,79 100,00%
15	INSTALAÇÕES HIDROSSANITÁRIAS	R\$ 171.470,48	R\$ -	R\$ -	R\$ 27.149,49 15,83%	R\$ 27.149,49 15,83%	R\$ 27.149,49 15,83%	R\$ 27.149,49 15,83%	R\$ 27.149,49 15,83%	R\$ 27.149,49 15,83%	R\$ -	R\$ -	R\$ -	R\$ -	R\$ 171.470,48 100,00%
16	INSTALAÇÕES ELÉTRICAS	R\$ 234.597,36	R\$ -	R\$ -	R\$ 23.459,74 10,00%	R\$ -	R\$ -	R\$ -	R\$ 11.729,87 5,00%	R\$ 49.851,94 21,25%	R\$ 49.851,94 21,25%	R\$ 49.851,94 21,25%	R\$ 49.851,94 21,25%	R\$ -	R\$ 234.597,36 100,00%
17	CLIMATIZAÇÃO	R\$ 121.529,57	R\$ -	R\$ -	R\$ 24.305,91 20,00%	R\$ 24.305,91 20,00%	R\$ 24.305,91 20,00%	R\$ -	R\$ -	R\$ -	R\$ -	R\$ -	R\$ 24.305,91 20,00%	R\$ 24.305,91 20,00%	R\$ 121.529,57 100,00%
18	DADOS E VOZ	R\$ 9.121,11	R\$ -	R\$ -	R\$ -	R\$ -	R\$ 1.824,22 20,00%	R\$ 7.296,89 80,00%	R\$ -	R\$ -	R\$ -	R\$ -	R\$ -	R\$ -	R\$ 9.121,11 100,00%
19	GASES MEDICINAIS	R\$ 16.631,05	R\$ -	R\$ -	R\$ -	R\$ -	R\$ 3.326,21 20,00%	R\$ 13.304,84 80,00%	R\$ -	R\$ -	R\$ -	R\$ -	R\$ -	R\$ -	R\$ 16.631,05 100,00%
20	URBANIZAÇÃO	R\$ 5.513,44	R\$ -	R\$ -	R\$ -	R\$ -	R\$ -	R\$ -	R\$ -	R\$ -	R\$ -	R\$ -	R\$ -	R\$ 5.513,44 100,00%	R\$ 5.513,44 100,00%
21	SERVIÇOS COMPLEMENTARES	R\$ 6.750,98	R\$ -	R\$ -	R\$ -	R\$ -	R\$ -	R\$ -	R\$ -	R\$ -	R\$ -	R\$ -	R\$ -	R\$ -	R\$ 6.750,98 100,00%
VALOR DO PERÍODO		R\$ 2.329.393,88	R\$ 177.555,99	R\$ 231.060,19	R\$ 213.290,17	R\$ 208.888,81	R\$ 221.224,62	R\$ 223.577,72	R\$ 163.499,81	R\$ 196.135,12	R\$ 219.165,75	R\$ 188.440,42	R\$ 152.187,35	R\$ 134.367,92	R\$ 2.329.393,88
VALOR ACUMULADO		-	R\$ 177.555,99	R\$ 408.616,18	R\$ 621.906,36	R\$ 830.795,17	R\$ 1.052.019,79	R\$ 1.275.597,51	R\$ 1.439.097,32	R\$ 1.635.232,45	R\$ 1.854.398,20	R\$ 2.042.838,61	R\$ 2.195.025,96	R\$ 2.329.393,88	R\$ 2.329.393,88
PERCENTUAL DO PERÍODO		-	7,62%	9,92%	9,16%	8,97%	9,50%	9,60%	7,02%	8,42%	9,41%	8,09%	6,53%	5,77%	100,00%
PERCENTUAL ACUMULADO		-	7,62%	17,54%	26,70%	35,67%	45,16%	54,76%	61,78%	70,20%	79,61%	87,70%	94,23%	100,00%	100,00%

Responsáveis Técnicos: Flávio Diórgenes Cassimiro - Eng. Civil CREA-MG: 253.560/D
Luiz Fernando Oliveira Silva - Eng. Civil CREA-MG: 249.506/D



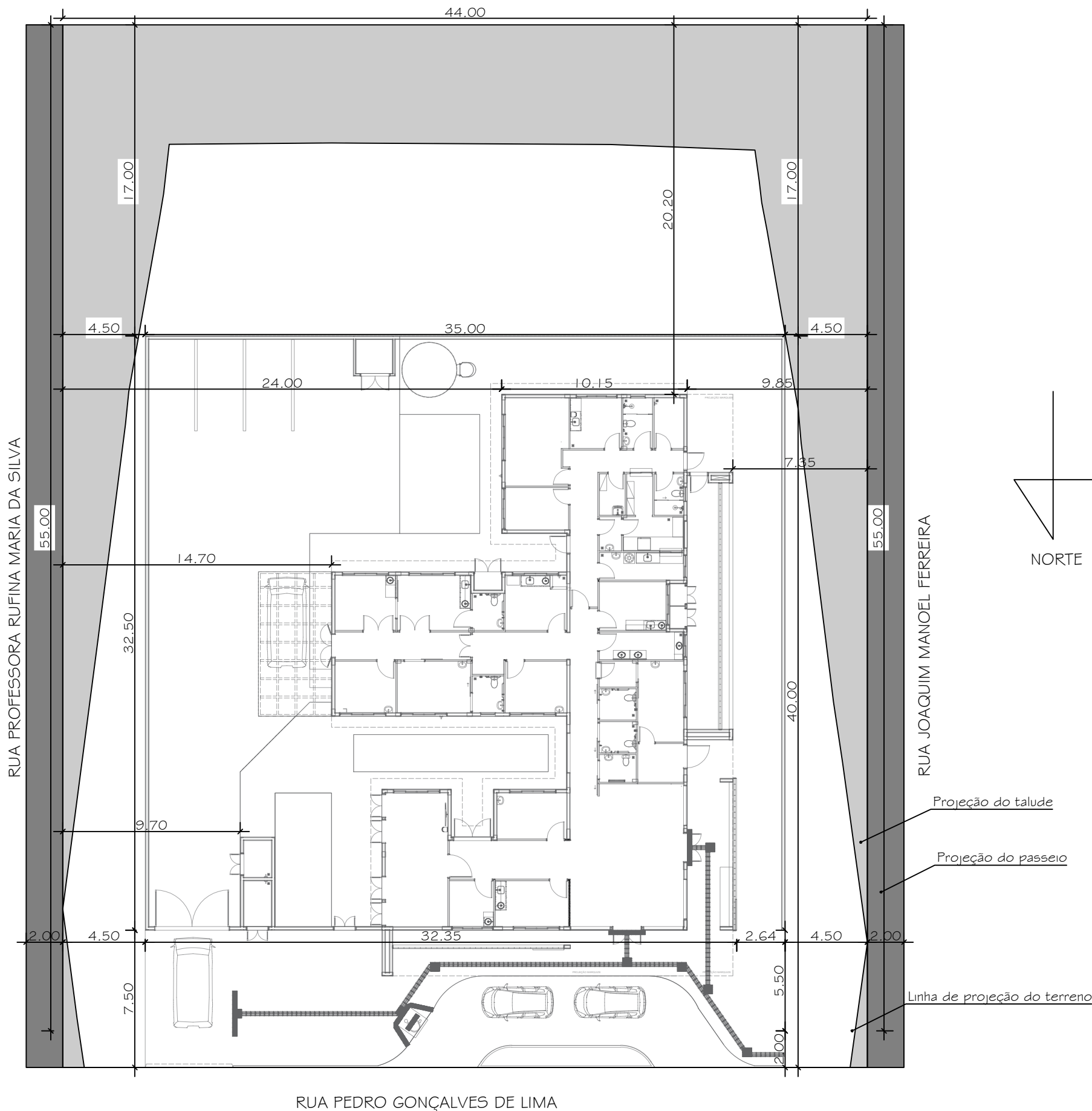

01 PLANTA DE LOCAÇÃO E SITUAÇÃO
ESC.: 1/250

OBSERVAÇÕES
* CONFERIR COTAS NA OBRA. * AS COTAS PREVALECEM SOBRE O DESENHO. * TODAS AS COTAS ESTÃO EM METROS.

	DATA: 02/03/2026	REVISÃO 00	PREFEITURA MUNICIPAL DE PRESIDENTE OLEGÁRIO		PMPO
	Endereço: Praça Dr. Castilho, nº10, Bairro Centro, Presidente Olegário-MG		Rhenys da Silva Cambraia - CPF: 034.826.756-86		
	e-mail: engenharia@po.mg.gov.br Tel.(34) 3811-0123		Flávio Diórgenes Cassimiro - CREA-MG: 253.560/D		
	PROJETO Construção UBS Bela Vista		ENDEREÇO:	Rua Pedro Gonçalves de Lima, nº 171, Bairro Bela Vista - Presidente Olegário-MG	NOVO
	ENG.RESP. Flávio Cassimiro		PLANTA	Planta de Locação e Situação	PR
DESENHO Flávio Cassimiro		VISTO Flávio Cassimiro	DATA 03/2026	ESCALA 1/250	01



Obra:	Unidade Básica de Saúde Porte 1 - Área Construída: 389,78m²
Data:	02/03/2026
Bancos:	SINAPI (07/2025) - CPDS/CDHU (06/2025) - SBC (08/2025) - ORSE (06/2025) - IOPES (05/2025) - EMOP (07/2025) - SIURB (01/2025)
BDI:	23,54%
Revisão:	0,00
Local:	Rua Pedro Gonçalves de Lima, nº171, Bairro Bela Vista, Presidente Olegário-MG

Item	Código	Banco	Descrição	Und	Quant.	Valor Unit. (R\$)	Valor Unit. (R\$) + BDI	Valor Total (R\$)	Peso (%)
1			SERVIÇOS PRELIMINARES E INDIRETOS					R\$ 274.006,16	11,76%
1.1			CAITEIO DE OBRAS					R\$ 93.912,19	4,03%
1.1.1	CPU2526	Próprio	LOCAÇÃO DE CONTAINER TIPO DEPÓSITO - ÁREA MÍNIMA DE 13,80 M2	UNX	10,00	R\$ 964,66	R\$ 1.191,74	R\$ 11.917,40	0,51%
1.1.2	CPU2527	Próprio	BARRACÃO ABERTO PARA APOIO À PRODUÇÃO (CARPINTARIA, CENTRAL DE ARMAÇÃO, OFICINA, ETC.) C/ TESOURAS, TELHA 4MM, PISO EM CONCRETO DESEMPOLADO	m²	10,00	R\$ 249,80	R\$ 308,60	R\$ 3.086,00	0,13%
1.1.3	CPU2528	Próprio	LOCAÇÃO DE CONTAINER - BANHEIRO COM CHUVEIROS E VASOS - 4,30 X 2,30M	MES	10,00	R\$ 1.146,77	R\$ 1.416,71	R\$ 14.167,10	0,61%
1.1.4	CPU2529	Próprio	BARRACÃO PARA REFEITÓRIO EM OBRAS EM COMPENSADO	m²	6,00	R\$ 1.149,45	R\$ 1.420,03	R\$ 8.520,18	0,37%
1.1.5	95648	SINAPI	KIT CAVALETE PARA MEDIÇÃO DE ÁGUA - ENTRADA INDIVIDUALIZADA, EM CPVC DN 28 MM (1"), PARA 1 MEDIDOR - FORNECIMENTO E INSTALAÇÃO (EXCLUSIVELY HIDRÔMETRO). AF. 03/2024	UN	1,00	R\$ 852,78	R\$ 806,44	R\$ 806,44	0,03%
1.1.6	95673	SINAPI	HIDRÔMETRO DN 1/2", 1,5 M3/H - FORNECIMENTO E INSTALAÇÃO. AF. 03/2024	UN	1,00	R\$ 161,06	R\$ 198,97	R\$ 198,97	0,01%
1.1.7	101509	SINAPI	ENTRADA DE ENERGIA ELÉTRICA, AÉREA, TRIFÁSICA, COM CAIXA DE EMBUTIR, CABO DE 10 MM2 E DISJUNTOR DIN 50A (NÃO INCLUSO O POSTE DE CONCRETO). AF. 07/2020	UN	1,00	R\$ 2.120,74	R\$ 2.619,96	R\$ 2.619,96	0,11%
1.1.8	103689	SINAPI	FORNECIMENTO E INSTALAÇÃO DE PLACA DE OBRA COM CHAPA GALVANIZADA E ESTRUTURA DE MADEIRA. AF. 03/2022 - PS	m²	6,00	R\$ 502,02	R\$ 620,19	R\$ 3.721,14	0,16%
1.1.9	CPU2530	Próprio	REMOÇÃO DE ENTULHO SEPARADO DE OBRA COM CAÇAMBA METÁLICA - TERRA, ALVENARIA, CONCRETO, ARGAMASSA, MADEIRA, PAPEL, PLÁSTICO OU METAL	m³	100,00	R\$ 111,41	R\$ 137,63	R\$ 13.763,00	0,59%
1.1.10	98459	SINAPI	TAPUME COM TELHA METÁLICA. AF. 03/2024	m²	330,00	R\$ 86,13	R\$ 106,40	R\$ 35.112,00	1,51%
1.2			ADMINISTRAÇÃO LOCAL DA OBRA					R\$ 57.139,84	2,45%
1.2.1	93565	SINAPI	ENGENHEIRO CIVIL DE OBRA JUNIOR COM ENCARGOS COMPLEMENTARES	MES	2,00	R\$ 23.126,05	R\$ 28.569,92	R\$ 57.139,84	2,45%
1.3			MOBILIZAÇÃO E DESMOBILIZAÇÃO					R\$ 9.042,97	0,39%
1.3.1	CPU2531	Próprio	MOBILIZAÇÃO E DESMOBILIZAÇÃO DE CANTEIRO	UN	1,00	R\$ 7.319,88	R\$ 9.042,97	R\$ 9.042,97	0,39%
1.4			EQUIPAMENTOS DE APOIO					R\$ 8.332,50	0,36%
1.4.1	CPU1926	Próprio	LOCAÇÃO DE ANDAIME METÁLICO TIPO FACHADEIRO, PECAS COM APROXIMADAMENTE 1,20 M DE LARGURA E 2,0 M DE ALTURA, INCLUINDO DIAGONAIS EM X, BARRAS DE LIGACAO, SAPATAS E DEMAIS ITENS NECESSARIOS A MONTAGEM, INCLUSIVE MONTAGEM E DESMONTAGEM	M2X	275,00	R\$ 24,53	R\$ 30,30	R\$ 8.332,50	0,36%
1.5			TERRAPLANAGEM					R\$ 105.578,86	4,53%
1.5.1	101218	SINAPI	ESCAVAÇÃO VERTICAL PARA EDIFICAÇÃO, COM CARGA, DESCARGA E TRANSPORTE DE SOLO DE 1ª CATEGORIA, COM ESCAVADEIRA HIDRÁULICA (CAÇAMBA: 0,8 M³ / 111 HP), FROTA DE 5 CAMINHÕES BASCULANTES DE 18 M³, DMT DE 4 KM E VELOCIDADE MÉDIA 22 KM/H. AF. 05/2020	M3	3854,02	R\$ 22,10	R\$ 27,30	R\$ 105.214,74	4,52%
1.5.2	100574	SINAPI	ESPALHAMENTO DE MATERIAL COM TRATOR DE ESTEIRAS. AF. 09/2024	M3	16,88	R\$ 1,46	R\$ 1,80	R\$ 30,38	0,00%
1.5.3	105557	SINAPI	EXECUÇÃO E COMPACTAÇÃO DE CAMADA FINAL DE ATERRRO (100% DE ENERGIA DO PROCTOR NORMAL) COM SOLO PREDOMINANTEMENTE ARGILOSO, EM CAMADAS COM ESPESSURA DE 10 CM - EXCLUSIVE ESCAVAÇÃO, CARGA E TRANSPORTE E SOLO. AF. 09/2024	M3	16,88	R\$ 16,00	R\$ 19,76	R\$ 333,54	0,01%
2			FUNDAÇÃO					R\$ 215.106,62	9,23%
2.1			VIGAS BALDRAMES, BLOCOS DE COROAMENTO E ESTACAS					R\$ 215.106,62	9,23%
2.1.1	99059	SINAPI	LOCAÇÃO CONVENCIONAL DE OBRA, UTILIZANDO GABARITO DE TÁBUAS CORRIDAS PONTELETADAS A CADA 2,00M - 2 UTILIZAÇÕES. AF. 03/2024	M	125,00	R\$ 73,38	R\$ 90,65	R\$ 11.331,25	0,49%
2.1.2	93358	SINAPI	ESCAVAÇÃO MANUAL DE VALA. AF. 09/2024	M3	42,99	R\$ 89,55	R\$ 110,63	R\$ 4.755,98	0,20%
2.1.3	100897	SINAPI	ESTACA ESCAVADA MECANICAMENTE, SEM FLUIDO ESTABILIZANTE, COM 40CM DE DIÂMETRO, CONCRETO LANÇADO POR CAMINHÃO BETONEIRA (EXCLUSIVE MOBILIZAÇÃO E DESMOBILIZAÇÃO). AF. 01/2020	M	448	R\$ 124,62	R\$ 153,95	R\$ 68.969,60	2,96%
2.1.4	100324	SINAPI	LASTRO COM MATERIAL GRANULAR (PEDRA BRITADA N.1 E PEDRA BRITADA N.2), APLICADO EM PISOS OU LAJES SOBRE SOLO, ESPESSURA DE "10 CM". AF. 01/2024	M3	36,19	R\$ 215,37	R\$ 266,06	R\$ 9.628,71	0,41%
2.1.5	96543	SINAPI	ARMAÇÃO DE BLOCO UTILIZANDO AÇO CA-60 DE 5 MM - MONTAGEM. AF. 01/2024	KG	608,20	R\$ 20,95	R\$ 25,88	R\$ 15.740,21	0,68%
2.1.6	96544	SINAPI	ARMAÇÃO DE BLOCO UTILIZANDO AÇO CA-50 DE 6,3 MM - MONTAGEM. AF. 01/2024	KG	96,80	R\$ 18,57	R\$ 22,94	R\$ 2.220,59	0,10%
2.1.7	96545	SINAPI	ARMAÇÃO DE BLOCO UTILIZANDO AÇO CA-50 DE 8 MM - MONTAGEM. AF. 01/2024	KG	341,30	R\$ 16,51	R\$ 20,39	R\$ 6.959,10	0,30%
2.1.8	96546	SINAPI	ARMAÇÃO DE BLOCO UTILIZANDO AÇO CA-50 DE 10 MM - MONTAGEM. AF. 01/2024	KG	471,60	R\$ 14,32	R\$ 17,69	R\$ 8.342,60	0,36%
2.1.9	104920	SINAPI	ARMAÇÃO DE BLOCO, SAPATA ISOLADA, VIGA BALDRAME E SAPATA CORRIDA UTILIZANDO AÇO CA-50 DE 12,5 MM - MONTAGEM. AF. 01/2024	KG	644,50	R\$ 10,88	R\$ 13,44	R\$ 8.662,08	0,37%
2.1.10	104921	SINAPI	ARMAÇÃO DE BLOCO, SAPATA ISOLADA, VIGA BALDRAME E SAPATA CORRIDA UTILIZANDO AÇO CA-50 DE 16 MM - MONTAGEM. AF. 01/2024	KG	262,40	R\$ 10,16	R\$ 12,55	R\$ 3.293,12	0,14%
2.1.11	96557	SINAPI	CONCRETOGRAM DE BLOCO DE COROAMENTO OU VIGA BALDRAME, FCK 30 MPA, COM USO DE BOMBA - LANÇAMENTO, ADENSAMENTO E ACABAMENTO. AF. 01/2024	M3	43,02	R\$ 756,27	R\$ 934,29	R\$ 40.193,15	1,73%
2.1.12	100574	SINAPI	REATERRO MANUAL DE VALAS, COM COMPACTADOR DE SOLOS DE PERCUSSÃO. AF. 09/2024	M3	167,24	R\$ 1,46	R\$ 1,80	R\$ 301,03	0,01%
2.1.13	93382	SINAPI	REATERRO MANUAL DE VALAS, COM COMPACTADOR DE SOLOS DE PERCUSSÃO. AF. 08/2023	M3	221,86	R\$ 28,30	R\$ 34,96	R\$ 7.756,22	0,33%
2.1.14	98557	SINAPI	IMPERMEABILIZAÇÃO DE SUPERFÍCIE COM EMULSÃO ASFÁLTICA, 2 DEMÃO. AF. 09/2023	M3	388,18	R\$ 40,96	R\$ 50,60	R\$ 19.641,90	0,84%
2.1.15	CPU2532	Próprio	CONTROLE TECNOLÓGICO DE CONCRETOS	M3	56,90	R\$ 104,01	R\$ 128,49	R\$ 7.311,08	0,31%
3			ESTRUTURA					R\$ 388.820,50	16,69%
3.1			PILARES					R\$ 65.246,62	2,80%
3.1.1	92423	SINAPI	MONTAGEM E DESMONTAGEM DE FÓRMA DE PILARES RETANGULARES E ESTRUTURAS SIMILARES, PÉ-DIREITO SIMPLES, EM CHAPA DE MADEIRA COMPENSADA RESINADA, 6 UTILIZAÇÕES. AF. 09/2020	m²	283,00	R\$ 74,98	R\$ 92,63	R\$ 26.214,29	1,13%
3.1.2	92762	SINAPI	ARMAÇÃO DE PILAR OU VIGA DE ESTRUTURA CONVENCIONAL DE CONCRETO ARMADO UTILIZANDO AÇO CA-50 DE 10,0 MM - MONTAGEM. AF. 06/2022	KG	680,70	R\$ 11,01	R\$ 13,60	R\$ 9.257,52	0,40%
3.1.3	92763	SINAPI	ARMAÇÃO DE PILAR OU VIGA DE ESTRUTURA CONVENCIONAL DE CONCRETO ARMADO UTILIZANDO AÇO CA-50 DE 12,5 MM - MONTAGEM. AF. 06/2022	KG	214,40	R\$ 9,18	R\$ 11,34	R\$ 2.431,29	0,10%
3.1.4	92764	SINAPI	ARMAÇÃO DE PILAR OU VIGA DE ESTRUTURA CONVENCIONAL DE CONCRETO ARMADO UTILIZANDO AÇO CA-50 DE 16,0 MM - MONTAGEM. AF. 06/2022	KG	145,00	R\$ 8,85	R\$ 10,93	R\$ 1.584,85	0,07%
3.1.5	92759	SINAPI	ARMAÇÃO DE PILAR OU VIGA DE ESTRUTURA CONVENCIONAL DE CONCRETO ARMADO UTILIZANDO AÇO CA-50 DE 10,0 MM - MONTAGEM. AF. 06/2022	KG	403,70	R\$ 14,47	R\$ 17,87	R\$ 7.214,11	0,31%
3.1.6	CPU2284	Próprio	CONCRETOGRAM DE PILARES, FCK = 30 MPA, COM USO DE BOMBA - LANÇAMENTO, ADENSAMENTO E ACABAMENTO. AF. 02/2022 - PS	m³	18,60	R\$ 703,04	R\$ 868,53	R\$ 16.154,65	0,69%
3.1.7	CPU2532	Próprio	CONTROLE TECNOLÓGICO DE CONCRETOS	m³	18,60	R\$ 104,01	R\$ 128,49	R\$ 2.389,91	0,10%
3.2			VIGAS					R\$ 137.866,73	5,92%
3.2.1	92461	SINAPI	MONTAGEM E DESMONTAGEM DE FÓRMA DE VIGA, ESCORAMENTO COM GARFO DE MADEIRA, PÉ-DIREITO DUPLO, EM CHAPA DE MADEIRA RESINADA, 8 UTILIZAÇÕES. AF. 09/2020	m²	290,80	R\$ 205,95	R\$ 254,43	R\$ 73.988,24	3,18%
3.2.2	92760	SINAPI	ARMAÇÃO DE PILAR OU VIGA DE ESTRUTURA CONVENCIONAL DE CONCRETO ARMADO UTILIZANDO AÇO CA-50 DE 6,3 MM - MONTAGEM. AF. 06/2022	KG	403,80	R\$ 13,42	R\$ 16,57	R\$ 6.690,96	0,29%
3.2.3	92761	SINAPI	ARMAÇÃO DE PILAR OU VIGA DE ESTRUTURA CONVENCIONAL DE CONCRETO ARMADO UTILIZANDO AÇO CA-50 DE 8,0 MM - MONTAGEM. AF. 06/2022	KG	140,30	R\$ 12,43	R\$ 15,35	R\$ 2.153,60	0,09%
3.2.4	92762	SINAPI	ARMAÇÃO DE PILAR OU VIGA DE ESTRUTURA CONVENCIONAL DE CONCRETO ARMADO UTILIZANDO AÇO CA-50 DE 10,0 MM - MONTAGEM. AF. 06/2022	KG	541,90	R\$ 11,01	R\$ 13,60	R\$ 7.369,84	0,32%
3.2.5	92763	SINAPI	ARMAÇÃO DE PILAR OU VIGA DE ESTRUTURA CONVENCIONAL DE CONCRETO ARMADO UTILIZANDO AÇO CA-50 DE 12,5 MM - MONTAGEM. AF. 06/2022	KG	525,50	R\$ 9,18	R\$ 11,34	R\$ 5.959,17	0,26%
3.2.6	92764	SINAPI	ARMAÇÃO DE PILAR OU VIGA DE ESTRUTURA CONVENCIONAL DE CONCRETO ARMADO UTILIZANDO AÇO CA-50 DE 16,0 MM - MONTAGEM. AF. 06/2022	KG	360,30	R\$ 8,85	R\$ 10,93	R\$ 3.938,07	0,17%
3.2.7	92759	SINAPI	ARMAÇÃO DE PILAR OU VIGA DE ESTRUTURA CONVENCIONAL DE CONCRETO ARMADO UTILIZANDO AÇO CA-50 DE 10,0 MM - MONTAGEM. AF. 06/2022	KG	430,40	R\$ 14,47	R\$ 17,87	R\$ 7.691,24	0,33%
3.2.8	CPU2283	Próprio	CONCRETOGRAM DE VIGAS E LAJES, FCK=30 MPA, PARA LAJES MACIÇAS OU NERVURADAS COM USO DE BOMBA - LANÇAMENTO, ADENSAMENTO E ACABAMENTO. AF. 02/2022 - PS	m³	30,10	R\$ 704,80	R\$ 870,70	R\$ 26.208,07	1,13%
3.2.9	CPU2532	Próprio	CONTROLE TECNOLÓGICO DE CONCRETOS	m³	30,10	R\$ 104,01	R\$ 128,49	R\$ 3.867,54	0,17%
3.3			LAJES					R\$ 185.707,15	7,97%
3.3.1	92515	SINAPI	MONTAGEM E DESMONTAGEM DE FÓRMA DE LAJE MACIÇA, PÉ-DIREITO DUPLO, EM CHAPA DE MADEIRA COMPENSADA RESINADA, 6 UTILIZAÇÕES. AF. 09/2020	m²	56,60	R\$ 82,15	R\$ 101,48	R\$ 5.743,76	0,25%
3.3.2	92768	SINAPI	ARMAÇÃO DE LAJE DE ESTRUTURA CONVENCIONAL DE CONCRETO ARMADO UTILIZANDO AÇO CA-60 DE 5,0 MM - MONTAGEM. AF. 06/2022	KG	395,60	R\$ 13,85	R\$ 17,11	R\$ 6.768,71	0,29%
3.3.3	92769	SINAPI	ARMAÇÃO DE LAJE DE ESTRUTURA CONVENCIONAL DE CONCRETO ARMADO UTILIZANDO AÇO CA-50 DE 6,3 MM - MONTAGEM. AF. 06/2022	KG	213,20	R\$ 12,81	R\$ 15,82	R\$ 3.372,82	0,14%
3.3.4	92770	SINAPI	ARMAÇÃO DE LAJE DE ESTRUTURA CONVENCIONAL DE CONCRETO ARMADO UTILIZANDO AÇO CA-50 DE 8,0 MM - MONTAGEM. AF. 06/2022	KG	202,80	R\$ 11,87	R\$ 14,66	R\$ 2.973,04	0,13%
3.3.5	92771	SINAPI	ARMAÇÃO DE LAJE DE ESTRUTURA CONVENCIONAL DE CONCRETO ARMADO UTILIZANDO AÇO CA-50 DE 10,0 MM - MONTAGEM. AF. 06/2022	KG	12,30	R\$ 10,50	R\$ 12,97	R\$ 159,53	0,01%
3.3.6	CPU2283	Próprio	CONCRETOGRAM DE VIGAS E LAJES, FCK=30 MPA, PARA LAJES MACIÇAS OU NERVURADAS COM USO DE BOMBA - LANÇAMENTO, ADENSAMENTO E ACABAMENTO. AF. 02/2022 - PS	m³	32,80	R\$ 704,80	R\$ 870,70	R\$ 28.558,96	1,23%
3.3.7	CPU2532	Próprio	CONTROLE TECNOLÓGICO DE CONCRETOS	m³	32,80	R\$ 104,01	R\$ 128,49	R\$ 4.214,47	0,18%
3.3.8	CPU2101	Próprio	Laje pré-fabricada unidirecional em viga treliçada/lajota em EPS LT 12 (8 + 4), exceto capa de concreto	m²	93,94	R\$ 97,82	R\$ 120,84	R\$ 11.351,70	0,49%
3.3.9	CPU2100	Próprio	Laje pré-fabricada unidirecional em viga treliçada/lajota em EPS LT 16 (12 + 4), exceto capa de concreto	m²	358,88	R\$ 116,56	R\$ 143,99	R\$ 51.675,13	2,22%
3.3.10	CPU2102	Próprio	Laje pré-fabricada unidirecional em viga treliçada/lajota em EPS LT 20 (16 + 4), exceto capa de concreto	m²	28,18	R\$ 157,20	R\$ 194,20	R\$ 5.472,55	0,23%
3.3.11	CPU2534	Próprio	FORNECIMENTO E INSTALAÇÃO DE TELA AÇO SOLDADA NERVURADA CA-60, MALHA 20X20CM, FERRO 3.4MM, PAINEL 2X3M, (0,72KG/M²), MALHA POP LEVE GERDAU OU SIMILAR	m²	481,00	R\$ 17,19	R\$ 21,23	R\$ 10.211,63	0,44%
3.3.12	101793	SINAPI	ESCORAMENTO DE FÓRMAS DE LAJE EM MADEIRA NÃO APARELHADA, PÉ-DIREITO DUPLO, INCLUSO TRAVAMENTO, 4 UTILIZAÇÕES. AF. 09/2020	m²	1611,35	R\$ 27,74	R\$ 34,26	R\$ 55.204,85	2,37%
4			ALVENARIA, VEDAÇÕES E DIVISÓRIAS					R\$ 190.583,77	8,18%
4.1			ALVENARIA DE VEDAÇÃO					R\$ 126.371,47	5,43%
4.1.1	103322	SINAPI	ALVENARIA DE VEDAÇÃO DE BLOCOS CERÂMICOS FURADOS NA VERTICAL DE 9X19X39 CM (ESPESSURA 9 CM) E ARGAMASSA DE ASSENTAMENTO COM PREPARO EM BETONEIRA. AF. 12/2021	m²	12,85	R\$ 59,59	R\$ 73,61	R\$ 945,88	0,04%
4.1.2	103324	SINAPI	ALVENARIA DE VEDAÇÃO DE BLOCOS CERÂMICOS FURADOS NA VERTICAL DE 14X19X39 CM (ESPESSURA 14 CM) E ARGAMASSA DE ASSENTAMENTO COM PREPARO EM BETONEIRA. AF. 12/2021	m²	713,84	R\$ 79,94	R\$ 98,75	R\$ 70.491,70	3,03%
4.1.3	CPU2535	Próprio	COBOGO DE CIMENTO (ELEMENTO VAZADO, CIRCULAR), 30 X 30 X 5 CM, ASSENTADO COM ARGAMASSA DE CIMENTO E AREIA	m²	120,96	R\$ 229,99	R\$ 284,12	R\$ 34.367,72	1,48%
4.1.4	93191	SINAPI	VERGA MOLDADA IN LOCO COM UTILIZAÇÃO DE BLOCOS CANALETA, ESPESSURA DE "20" CM. AF. 03/2024	M	103,50	R\$ 76,42	R\$ 94,40	R\$ 9.770,40	0,42%
4.1.5	93199	SINAPI	CONTRAVERGA MOLDADA IN LOCO COM UTILIZAÇÃO DE BLOCOS CANALETA, ESPESSURA DE "20" CM. AF. 03/2024	M	69,20	R\$ 53,62	R\$ 66,24	R\$ 4.583,80	0,20%
4.1.6	93200	SINAPI	FIXAÇÃO (ENCUNHAMENTO) DE ALVENARIA DE VEDAÇÃO COM ARGAMASSA APLICADA COM BISNAGA. AF. 03/2024	M	389,71	R\$ 12,91	R\$ 15,94	R\$ 6.211,97	0,27%

PLANILHA DE ORÇAMENTO SINTÉTICO
Secretaria Municipal de Saúde

Obra: Unidade Básica de Saúde Porte 1 - Área Construída: 389,78m²
Data: 02/03/2026
Bancos: SINAPI (07/2025) - CPDS/CDHU (06/2025) - SBC (08/2025) - ORSE (06/2025) - IOPES (05/2025) - EMOP (07/2025) - SIURB (01/2025)
BDI: 23,54%
Revisão: 0,00
Local: Rua Pedro Gonçalves de Lima, nº171, Bairro Bela Vista, Presidente Olegário-MG

Item	Código	Banco	Descrição	Und	Quant.	Valor Unit. (R\$)	Valor Unit. (R\$) + BDI	Valor Total (R\$)	Peso (%)
4.2			DRYWALL					R\$ 64.133,17	2,75 %
4.2.1	96359	SINAPI	PAREDE COM SISTEMA EM CHAPAS DE GESSO PARA DRYWALL, USO INTERNO, COM DUAS FACES SIMPLES E ESTRUTURA METÁLICA COM GUIAS SIMPLES PARA PAREDES COM ÁREA LÍQUIDA MAIOR OU IGUAL A 6 M2, COM VÃOS. AF_ 07/2023 PS	m²	36,94	R\$ 103,90	R\$ 128,35	R\$ 4.741,24	0,20 %
4.2.2	CPU1942	Próprio	PAREDE COM SISTEMA EM CHAPAS DE GESSO RU PARA DRYWALL, USO INTERNO, COM DUAS FACES SIMPLES E ESTRUTURA METÁLICA COM GUIAS SIMPLES PARA PAREDES COM ÁREA LÍQUIDA MAIOR OU IGUAL A 6 M2, COM VÃOS. AF_ 07/2023 PS	m²	180,09	R\$ 118,03	R\$ 145,81	R\$ 26.258,92	1,13 %
4.2.3	CPU2285	Próprio	PAREDE COM SISTEMA EM CHAPAS DE GESSO ST PARA DRYWALL COM ISOLAMENTO ACUSTICO, USO INTERNO, COM DUAS FACES SIMPLES E ESTRUTURA METÁLICA COM GUIAS SIMPLES PARA PAREDES COM ÁREA LÍQUIDA MAIOR OU IGUAL A 6 M2, COM VÃOS.	m²	84,45	R\$ 172,02	R\$ 212,51	R\$ 17.946,46	0,77 %
4.2.4	CPU2286	Próprio	PAREDE COM SISTEMA EM CHAPAS DE GESSO RU PARA DRYWALL COM ISOLAMENTO ACUSTICO, USO INTERNO, COM DUAS FACES SIMPLES E ESTRUTURA METÁLICA COM GUIAS SIMPLES PARA PAREDES COM ÁREA LÍQUIDA MAIOR OU IGUAL A 6 M2, COM VÃOS.	m²	66,04	R\$ 186,15	R\$ 229,96	R\$ 15.186,55	0,65 %
4.3			DIVISÓRIAS					R\$ 79,13	0,00 %
4.3.1	102257	SINAPI	DIVISÓRIA SANITÁRIA, TIPO CABINE, EM PAINEL DE GRANILITE, ESP = 3CM, ASSENTADO COM ARGAMASSA COLANTE AC III-E, EXCLUSIVE FERRAGENS. AF_ 01/2021	m²	0,15	R\$ 427,05	R\$ 527,57	R\$ 79,13	0,00 %
5			COBERTURA					R\$ 85.865,36	3,69 %
5.1			ESTRUTURA					R\$ 37.252,28	1,60 %
5.1.1	CPU2898	Próprio	ESTRUTURA METÁLICA COM LIGAÇÕES PARAFUSADAS, INCLUSOS PERFIS METÁLICOS, CHAPAS METÁLICAS, MÃO DE OBRA E TRANSPORTE COM GUINDASTE - FORNECIMENTO E INSTALAÇÃO.	KG	391,46	R\$ 19,69	R\$ 24,32	R\$ 9.520,22	0,41 %
5.1.2	100383	SINAPI	FABRICAÇÃO E INSTALAÇÃO DE PONTALETES DE MADEIRA NÃO APARELHADA PARA TELHADOS COM ATÉ 2 ÁGUAS E COM TELHA ONDULADA DE FIBROCIMENTO, ALUMÍNIO OU PLÁSTICA EM EDIFÍCIO RESIDENCIAL DE MÚLTIPLOS PAVIMENTOS, INCLUSO TRANSPORTE VERTICAL. AF_ 07/2019	m²	359,41	R\$ 32,28	R\$ 39,87	R\$ 14.329,67	0,62 %
5.1.3	92543	SINAPI	TRAMA DE MADEIRA COMPOSTA POR TERÇAS PARA TELHADOS DE ATÉ 2 ÁGUAS PARA TELHA ONDULADA DE FIBROCIMENTO, METÁLICA, PLÁSTICA OU TERMOACÚSTICA, INCLUSO TRANSPORTE VERTICAL. AF_ 07/2019	m²	359,41	R\$ 30,19	R\$ 37,29	R\$ 13.402,39	0,58 %
5.2			TELHAMENTO					R\$ 23.967,66	1,03 %
5.2.1	94207	SINAPI	TELHAMENTO COM TELHA ONDULADA DE FIBROCIMENTO E = 6 MM, COM RECOBRIMENTO LATERAL DE 1/4 DE ONDA PARA TELhado COM INCLINAÇÃO MAIOR QUE 10°, COM ATÉ 2 ÁGUAS, INCLUSO IÇAMENTO. AF_ 07/2019	m²	359,41	R\$ 45,16	R\$ 55,79	R\$ 20.051,48	0,86 %
5.2.2	CPU3093	Próprio	COBERTURA EM CHAPA POLICARBONATO ALVEOLAR 10MM	m²	31,60	R\$ 100,32	R\$ 123,93	R\$ 3.916,18	0,17 %
5.3			COMPLEMENTOS					R\$ 24.645,42	1,06 %
5.3.1	94229	SINAPI	CALHA EM CHAPA DE AÇO GALVANIZADO NÚMERO 24, DESENVOLVIMENTO DE 100 CM, INCLUSO TRANSPORTE VERTICAL. AF_ 07/2019	M	76,00	R\$ 195,81	R\$ 241,90	R\$ 18.364,40	0,79 %
5.3.2	94231	SINAPI	RUFO EM CHAPA DE AÇO GALVANIZADO NÚMERO 24, CORTE DE 25 CM, INCLUSO TRANSPORTE VERTICAL. AF_ 07/2019	M	49,85	R\$ 58,33	R\$ 72,06	R\$ 3.592,19	0,15 %
5.3.3	94451	SINAPI	CAIXEIRA PARA TELHA DE FIBROCIMENTO ESTRUTURAL E = 6 MM, INCLUSO ACESSÓRIOS DE FIXAÇÃO E IÇAMENTO. AF_ 07/2019	M	24,55	R\$ 88,00	R\$ 108,71	R\$ 2.668,83	0,11 %
6			IMPERMEABILIZAÇÃO					R\$ 14.370,75	0,62 %
6.1	98556	SINAPI	IMPERMEABILIZAÇÃO DE SUPERFÍCIE COM ARGAMASSA POLIMÉRICA / MEMBRANA ACRÍLICA, 4 DEMÃOS, REFORÇADA COM VEU DE POLIÉSTER (MAV). AF_ 09/2023	m²	155,67	R\$ 59,40	R\$ 73,38	R\$ 11.423,06	0,49 %
6.2	98555	SINAPI	IMPERMEABILIZAÇÃO DE SUPERFÍCIE COM ARGAMASSA POLIMÉRICA / MEMBRANA ACRÍLICA, 3 DEMÃOS. AF_ 09/2023	m²	73,18	R\$ 32,61	R\$ 40,28	R\$ 2.947,69	0,13 %
7			ESQUADRIAS					R\$ 205.234,86	8,81 %
7.1			ESQUADRIAS DE MADEIRA					R\$ 52.974,82	2,27 %
7.1.1			PORTAS DE MADEIRA					R\$ 52.974,82	2,27 %
7.1.1.1	90844	SINAPI	KIT DE PORTA DE MADEIRA PARA PINTURA, SEMI-OCA (LEVE OU MÉDIA), PADRÃO MÉDIO, 90X210CM, ESPESURA DE 3,5CM, ITENS INCLUSOS: DOBRADIÇAS, MONTAGEM E INSTALAÇÃO DO BATENTE, FECHADURA COM EXECUÇÃO DO FURTO - FORNECIMENTO E INSTALAÇÃO. AF_ 12/2019	UN	12,00	R\$ 1.179,58	R\$ 1.457,25	R\$ 17.487,00	0,75 %
7.1.1.2	90843	SINAPI	KIT DE PORTA DE MADEIRA PARA PINTURA, SEMI-OCA (LEVE OU MÉDIA), PADRÃO MÉDIO, 80X210CM, ESPESURA DE 3,5CM, ITENS INCLUSOS: DOBRADIÇAS, MONTAGEM E INSTALAÇÃO DO BATENTE, FECHADURA COM EXECUÇÃO DO FURTO - FORNECIMENTO E INSTALAÇÃO. AF_ 12/2019	UN	10,00	R\$ 1.102,98	R\$ 1.362,62	R\$ 13.626,20	0,58 %
7.1.1.3	CPU3139	Próprio	PORTA COMPLETA MADEIRA 1 FL. 1,20x2,10M	UN	1,00	R\$ 1.635,96	R\$ 2.021,06	R\$ 2.021,06	0,09 %
7.1.1.4	CPU3140	Próprio	PORTA LISA DE CORRER SUSPensa EM MADEIRA COM BATENTE	m²	14,39	R\$ 565,07	R\$ 698,08	R\$ 10.045,37	0,43 %
7.1.1.5	CPU2425	Próprio	PORTA COMPLETA MADEIRA 2 FL. 1,40x2,10M PARA VIDRO	UN	1,00	R\$ 4.853,65	R\$ 5.749,11	R\$ 5.749,11	0,25 %
7.1.1.6	CPU3141	Próprio	PORTA COMPLETA MADEIRA 2 FL. 1,60x2,10m LISA FER.VAI-E-VEM	UN	2,00	R\$ 1.637,56	R\$ 2.023,04	R\$ 4.046,08	0,17 %
7.2			ESQUADRIAS DE ALUMÍNIO					R\$ 88.813,82	3,81 %
7.2.1			PORTAS DE ALUMÍNIO					R\$ 57.468,58	2,47 %
7.2.1.1	91338	SINAPI	PORTA DE ALUMÍNIO DE ABRIR COM LAMBRI, COM GUARNIÇÃO, FIXAÇÃO COM PARAFUSOS - FORNECIMENTO E INSTALAÇÃO. AF_ 12/2019	m²	9,87	R\$ 844,00	R\$ 1.042,67	R\$ 10.291,15	0,44 %
7.2.1.2	CPU2537	Próprio	PORTA VENEZIANA DE ABRIR EM ALUMÍNIO, SOB MEDIDA	m²	6,93	R\$ 1.204,51	R\$ 1.488,05	R\$ 10.312,18	0,44 %
7.2.1.3	CPU2686	Próprio	PORTA DE ALUMÍNIO ANODIZADO COM VIDRO, 3 FOLHAS, ABERTURA DE CORRER	m²	20,28	R\$ 963,99	R\$ 1.190,91	R\$ 24.151,65	1,04 %
7.2.1.4	CPU2543	Próprio	PORTA DE CORRER EM ALUMÍNIO PINTURA ELETROSTÁTICA BRANCA	m²	4,70	R\$ 1.383,70	R\$ 1.709,42	R\$ 8.034,27	0,34 %
7.2.1.5	CPU2541	Próprio	PORTA ALUMÍNIO ANODIZADO NATURAL 1 FOLHA DE ABRIR	m²	2,52	R\$ 1.503,06	R\$ 1.856,88	R\$ 4.679,33	0,20 %
7.2.2			JANELAS DE ALUMÍNIO					R\$ 31.345,24	1,35 %
7.2.2.1	94569	SINAPI	JANELA DE ALUMÍNIO TIPO MAXIM-AR, BATENTE/ REQUADRO 3 A 14 CM. VIDRO INCLUSO, FIXAÇÃO COM PARAFUSO, SEM GUARNIÇÃO/ ALIZAR, DIMENSÕES 60X80 (A X L) CM, SEM ACABAMENTO, VEDAÇÃO COM SILICONE, EXCLUSIVE CONTRAMARCO - FORNECIMENTO E INSTALAÇÃO. AF_ 11/2024	m²	25,64	R\$ 529,59	R\$ 654,25	R\$ 16.774,97	0,72 %
7.2.2.2	100674	SINAPI	CAXILHO FIXO DE ALUMÍNIO PARA VIDRO (VIDRO INCLUSO), BATENTE/ REQUADRO DE 4 A 14 CM, SEM GUARNIÇÃO/ ALIZAR, FIXAÇÃO COM PARAFUSOS, VEDAÇÃO COM SILICONE, EXCLUSIVE CONTRAMARCO - FORNECIMENTO E INSTALAÇÃO. AF_ 11/2024	m²	1,35	R\$ 602,80	R\$ 744,69	R\$ 1.005,33	0,04 %
7.2.2.3	94573	SINAPI	JANELA DE ALUMÍNIO DE CORRER COM 4 FOLHAS PARA VIDROS (VIDROS INCLUSOS), COM BANDEIRA, BATENTE/ REQUADRO 4 A 14 CM, ACABAMENTO COM ACETATO OU BRILHANTE, FIXAÇÃO COM PARAFUSO, SEM GUARNIÇÃO/ ALIZAR, DIMENSÕES 150X120 CM, VEDAÇÃO COM SILICONE, EXCLUSIVE CONTRAMARCO - FORNECIMENTO E INSTALAÇÃO. AF_ 11/2024	m²	35,67	R\$ 307,83	R\$ 380,29	R\$ 13.564,94	0,58 %
7.3			ESQUADRIAS METÁLICAS					R\$ 2.646,44	0,11 %
7.3.1			PORTAS METÁLICAS					R\$ 2.646,44	0,11 %
7.3.1.1	CPU2544	Próprio	PORTA CORTA FOGO, DE ABRIR, 02 FOLHAS, EM CHAPA DE AÇO GALVANIZADO Nº24, BATENTE EM CHAPA Nº18, CLASSE 90, ISOLANTE EM MANTA CERÂMICA INCOMBUSTÍVEL E=5CM, DOBRADIÇAS TIPO HELICOIDAL EM AÇO 1010/1020, E FECHADURA REVERSÍVEL SEM CHAVE	m²	3,15	R\$ 680,06	R\$ 840,14	R\$ 2.646,44	0,11 %
7.4			ACESSÓRIOS					R\$ 60.799,78	2,61 %
7.4.1	CPU2545	Próprio	PUXADOR DUPLO EM AÇO INOXIDÁVEL, PARA PORTA DE MADEIRA, ALUMÍNIO OU VIDRO, DE 350 MM	UN	7,00	R\$ 487,89	R\$ 602,73	R\$ 4.219,11	0,18 %
7.4.2	CPU2546	Próprio	BARRA DE APOIO, RETA, FIXA, EM AÇO INOX, L=40CM, D=1 1/4", JACKWAL OU SIMILAR	UN	7,00	R\$ 113,44	R\$ 140,14	R\$ 980,98	0,04 %
7.4.3	CPU2547	Próprio	ALIZAR ALUMÍNIO PINTURA ELETROSTÁTICA BRANCA	M	233,34	R\$ 118,13	R\$ 145,93	R\$ 34.051,30	1,46 %
7.4.4	CPU2548	Próprio	MOVA AEREA COM CALHABRACO DESLIZANTE	UN	4,00	R\$ 1.832,15	R\$ 2.263,43	R\$ 9.053,72	0,39 %
7.4.5	CPU2549	Próprio	FECHADURA COM MACANETA TIPO ALAVANCA EM AÇO INOXIDÁVEL, PARA PORTA EXTERNA	UN	23,00	R\$ 335,99	R\$ 415,08	R\$ 9.546,84	0,41 %
7.4.6	100709	SINAPI	DOBRADIÇA EM AÇO/FERRO, 3" X 21/2", E=1,9 A 2MM, SEM ANEL, CROMADO OU ZINCADO, TAMPÁ BOLA, COM PARAFUSOS. AF_ 12/2019	UN	37,00	R\$ 55,29	R\$ 68,30	R\$ 2.527,10	0,11 %
7.4.7	CPU2550	Próprio	GUICHE COM REQUADRO EM MADEIRA DE LEI - VASADO	m²	0,45	R\$ 756,82	R\$ 934,97	R\$ 420,73	0,02 %
8			REVESTIMENTO DE PAREDE					R\$ 74.967,23	3,22 %
8.1			REVESTIMENTO ARGAMASSADO					R\$ 62.195,13	2,67 %
8.1.1	87905	SINAPI	CHAPISCO APLICADO EM ALVENARIA (COM PRESEÇA DE VÃOS) E ESTRUTURAS DE CONCRETO DE FACHADA, COM COLHER DE PEDREIRO, ARGAMASSA TRAÇO 1:3 COM PREPARO EM BETONEIRA 400L. AF_ 10/2022	m²	1453,38	R\$ 8,91	R\$ 11,00	R\$ 15.987,18	0,68 %
8.1.2	104958	SINAPI	MASSA ÚNICA, EM ARGAMASSA TRAÇO 1:2:8 PREPARO MECÂNICO, APLICADA MANUALMENTE EM PAREDES INTERNAS DE AMBIENTES COM ÁREA MAIOR QUE 10M². E = 10MM, COM TALISCAS. AF_ 03/2024	m²	1375,61	R\$ 25,78	R\$ 31,84	R\$ 43.799,42	1,88 %
8.1.3	87553	SINAPI	EMBOCO, EM ARGAMASSA TRAÇO 1:2:8, PREPARO MECÂNICO, APLICADO MANUALMENTE EM PAREDES INTERNAS DE AMBIENTES COM ÁREA MAIOR QUE 10M². E = 10MM, COM TALISCAS. AF_ 03/2024	m²	77,77	R\$ 25,07	R\$ 30,97	R\$ 2.408,53	0,10 %
8.2			REVESTIMENTO CERÂMICO					R\$ 12.772,10	0,55 %
8.2.1	104611	SINAPI	REVESTIMENTO CERÂMICO PARA PAREDES INTERNAS COM PLACAS TIPO ESMALTADA DE DIMENSÕES 60X60 CM APLICADAS NA ALTURA INTEIRA DAS PAREDES. AF_ 02/2023 PE	m²	110,00	R\$ 93,99	R\$ 116,11	R\$ 12.772,10	0,55 %
9			REVESTIMENTO DE PISO INTERNO					R\$ 106.331,45	4,56 %
9.1			REVESTIMENTO ARGAMASSADO					R\$ 62.061,21	2,66 %
9.1.1	94995	SINAPI	EXECUÇÃO DE PASSEIO (CALÇADA) OU PISO DE CONCRETO COM CONCRETO MOLDADO IN LOCO, USINADO, ACABAMENTO CONVENCIONAL, ESPESURA 8 CM, ARMADO. AF_ 08/2022	m²	393,44	R\$ 91,82	R\$ 113,43	R\$ 44.627,89	1,92 %
9.1.2	CPU2552	Próprio	REGULARIZAÇÃO DE BASE PARA REVEST. DE PISOS COM ARG. TRAÇO T4, ESP. MÉDIA = 2,5CM	m²	393,44	R\$ 35,87	R\$ 44,31	R\$ 17.433,32	0,75 %
9.2			GRANILITE					R\$ 37.715,15	1,62 %
9.2.1	CPU2553	Próprio	PISO ALTA RESISTÊNCIA, COLORIDO, E=10MM, APLICADO COM JUNTAS, POLIDO ATÉ O ESMERIL 400 E ENCERADO	m²	393,44	R\$ 77,60	R\$ 95,86	R\$ 37.715,15	1,62 %
9.3			RODAPE					R\$ 6.555,09	0,28 %
9.3.1	CPU2555	Próprio	RODAPE ALTA RESISTÊNCIA H = 10 CM, MEIA-CANA	M	260,64	R\$ 20,36	R\$ 25,15	R\$ 6.555,09	0,28 %
10			REVESTIMENTO DE PISO EXTERNO					R\$ 18.599,11	0,80 %
10.1			REVESTIMENTO ARGAMASSADO					R\$ 18.599,11	0,80 %
10.1.1	94995	SINAPI	EXECUÇÃO DE PASSEIO (CALÇADA) OU PISO DE CONCRETO COM CONCRETO MOLDADO IN LOCO, USINADO, ACABAMENTO CONVENCIONAL, ESPESURA 8 CM, ARMADO. AF_ 08/2022	m²	163,97	R\$ 91,82	R\$ 113,43	R\$ 18.599,11	0,80 %
11			REVESTIMENTO DE TETO					R\$ 31.573,18	1,36 %
11.1			REVESTIMENTO ARGAMASSADO					R\$ 232,30	0,01 %
11.1.1	87885	SINAPI	CHAPISCO APLICADO NO TETO OU EM ALVENARIA E ESTRUTURA, COM ROLO PARA TEXTURA ACRÍLICA, ARGAMASSA INDUSTRIALIZADA COM PREPARO EM MISTURADOR 300 KG. AF_ 10/2022	m²	4,24	R\$ 8,58	R\$ 10,59	R\$ 44,90	0,00 %
11.1.2	90408	SINAPI	MASSA ÚNICA, EM ARGAMASSA TRAÇO 1:2:8, PREPARO MECÂNICO, APLICADA MANUALMENTE EM TETO, E = 10MM, COM TALISCAS. AF_ 03/2024	m²	4,24	R\$ 35,78	R\$ 44,20	R\$ 187,40	0,01 %
11.2			FORRO					R\$ 31.340,88	1,35 %
11.2.1	96114	SINAPI	FORRO EM DRYWALL, PARA AMBIENTES COMERCIAIS, INCLUSIVE ESTRUTURA BIRECIONAL DE FIXAÇÃO. AF_ 08/2023 PS	m²	340,81	R\$ 74,44	R\$ 91,96	R\$ 31.340,88	1,35 %

PLANILHA DE ORÇAMENTO SINTÉTICO
Secretaria Municipal de Saúde

Obra: Unidade Básica de Saúde Porte 1 - Área Construída: 389,78m²
Data: 02/03/2026
Bancos: SINAPI (07/2025) - CPDS/CDHU (06/2025) - SBC (08/2025) - ORSE (06/2025) - IOPES (05/2025) - EMOP (07/2025) - SIURB (01/2025)
BDI: 23,54%
Revisão: 0,00
Local: Rua Pedro Gonçalves de Lima, nº171, Bairro Bela Vista, Presidente Olegário-MG

Item	Código	Banco	Descrição	Und	Quant.	Valor Unit. (R\$)	Valor Unit. (R\$) + BDI	Valor Total (R\$)	Peso (%)
12			PINTURA					R\$ 81.608,55	3,50 %
12.1			PAREDES					R\$ 62.949,01	2,70 %
12.1.1	88485	SINAPI	FUNDO SELADOR ACRÍLICO, APLICAÇÃO MANUAL EM PAREDE, UMA DEMÃO. AF_04/2023	m²	2078,46	R\$ 4,74	R\$ 5,85	R\$ 12.158,99	0,52 %
12.1.2	88495	SINAPI	EMASSAMENTO COM MASSA LÁTEX, APLICAÇÃO EM PAREDE, UMA DEMÃO, LIXAMENTO MANUAL. AF_04/2023	m²	1351,77	R\$ 12,77	R\$ 15,77	R\$ 21.317,41	0,92 %
12.1.3	104641	SINAPI	PINTURA LÁTEX ACRÍLICA ECONÔMICA, APLICAÇÃO MANUAL EM PAREDES, DUAS DEMÃOS. AF_04/2023	m²	1351,77	R\$ 9,98	R\$ 12,32	R\$ 16.653,80	0,71 %
12.1.4	95305	SINAPI	TEXTURA ACRÍLICA, APLICAÇÃO MANUAL EM PAREDE, UMA DEMÃO. AF_04/2023	m²	726,69	R\$ 14,28	R\$ 17,64	R\$ 12.818,81	0,55 %
12.2			TETO					R\$ 15.074,02	0,65 %
12.2.1	88494	SINAPI	EMASSAMENTO COM MASSA LÁTEX, APLICAÇÃO EM TETO, UMA DEMÃO, LIXAMENTO MANUAL. AF_04/2023	m²	340,81	R\$ 23,25	R\$ 28,72	R\$ 9.788,06	0,42 %
12.2.2	104639	SINAPI	PINTURA LÁTEX ACRÍLICA ECONÔMICA, APLICAÇÃO MANUAL EM TETO, DUAS DEMÃOS. AF_04/2023	m²	340,81	R\$ 12,56	R\$ 15,51	R\$ 5.285,96	0,23 %
12.3			ESQUADRIAS					R\$ 3.585,52	0,15 %
12.3.1	102197	SINAPI	PINTURA FUNDO NIVELADOR ALQUÍDICO BRANCO EM MADEIRA. AF_01/2021	m²	59,06	R\$ 29,23	R\$ 36,11	R\$ 2.132,65	0,09 %
12.3.2	102219	SINAPI	PINTURA TINTA DE ACABAMENTO (PIGMENTADA) ESMALTE SINTÉTICO ACETINADO EM MADEIRA, 2 DEMÃOS. AF_01/2021	m²	59,06	R\$ 19,92	R\$ 24,60	R\$ 1.452,87	0,06 %
13			MARMORARIA					R\$ 11.194,56	0,48 %
13.1	CPU2556	Próprio	TAMPOBANCADA EM GRANITO BRANCO SIENA, E=2CM	m²	13,42	R\$ 675,23	R\$ 834,17	R\$ 11.194,56	0,48 %
14			LOUÇAS, METAIS E ACESSÓRIOS					R\$ 65.517,79	2,81 %
14.1			EQUIPAMENTOS					R\$ 261,58	0,01 %
14.1.1	100860	SINAPI	CHUVEIRO ELÉTRICO COMUM CORPO PLÁSTICO, TIPO DUCHA - FORNECIMENTO E INSTALAÇÃO. AF_01/2020	UN	2,00	R\$ 105,87	R\$ 130,79	R\$ 261,58	0,01 %
14.2			LOUÇAS					R\$ 17.202,56	0,74 %
14.2.1	86932	SINAPI	VASO SANITÁRIO SIFONADO COM CAIXA ACOPLADA LOUÇA BRANCA - PADRÃO MÉDIO, INCLUSO ENGATE FLEXÍVEL EM METAL CROMADO, 1/2 X 40CM - FORNECIMENTO E INSTALAÇÃO. AF_01/2020	UN	6,00	R\$ 620,77	R\$ 766,89	R\$ 4.601,34	0,20 %
14.2.2	CPU2897	Próprio	BACIA SIFONADA COM CAIXA DE DESCARGA, ACOPLADA E TAMPA - INFANTIL	UN	1,00	R\$ 1.155,27	R\$ 1.427,22	R\$ 1.427,22	0,06 %
14.2.3	86939	SINAPI	LAVATÓRIO LOUÇA BRANCA COM COLUNA, *44 X 35,5 CM, PADRÃO POPULAR, INCLUSO SIFÃO FLEXÍVEL EM PVC, VÁLVULA E ENGATE FLEXÍVEL 30CM EM PLÁSTICO E COM TORNEIRA CROMADA PADRÃO POPULAR - FORNECIMENTO E INSTALAÇÃO. AF_01/2020	UN	13,00	R\$ 473,41	R\$ 584,85	R\$ 7.603,05	0,33 %
14.2.4	86919	SINAPI	TANQUE DE LOUÇA BRANCA COM COLUNA, 30L OU EQUIVALENTE, INCLUSO SIFÃO FLEXÍVEL EM PVC, VÁLVULA METÁLICA E TORNEIRA DE METAL CROMADO PADRÃO MÉDIO - FORNECIMENTO E INSTALAÇÃO. AF_01/2020	UN	1,00	R\$ 1.019,24	R\$ 1.259,16	R\$ 1.259,16	0,05 %
14.2.5	CPU2557	Próprio	LAVATÓRIO DE CANTO REF. L101 DECA OU EQUIVALENTE, INCLUSIVE VÁLVULA, SIFÃO E ENGATES CROMADOS, EXCLUSIVE TORNEIRA	UN	1,00	R\$ 659,90	R\$ 815,24	R\$ 815,24	0,03 %
14.2.6	86901	SINAPI	CUBA DE EMBUTIR OVAL EM LOUÇA BRANCA, 35 X 50CM OU EQUIVALENTE - FORNECIMENTO E INSTALAÇÃO. AF_01/2020	UN	3,00	R\$ 164,49	R\$ 203,21	R\$ 609,63	0,03 %
14.2.7	CPU3142	Próprio	CUBA DE LOUÇA DE EMBUTIR REDONDA	UN	6,00	R\$ 119,66	R\$ 147,82	R\$ 886,92	0,04 %
14.3			METAIS E ACESSÓRIOS					R\$ 48.053,65	2,06 %
14.3.1	CPU2558	Próprio	TAMPOBANCADA EM CONCRETO ARMADO, REVESTIDO EM AÇO INOXIDÁVEL FOSCO POLIDO	m²	7,14	R\$ 1.697,42	R\$ 2.096,99	R\$ 14.972,50	0,64 %
14.3.2	CPU2559	Próprio	FUNIL EXPURGO HOSPITALAR DE AÇO INOX 304 290X300MM E= 0,8MM SEM MESA PARA EMBUTIR - MIRONOX OU SIMILAR	UN	1,00	R\$ 2.428,61	R\$ 3.000,30	R\$ 3.000,30	0,13 %
14.3.3	86900	SINAPI	CUBA DE EMBUTIR RETANGULAR DE AÇO INOXIDÁVEL, 46 X 30 X 12 CM - FORNECIMENTO E INSTALAÇÃO. AF_01/2020	UN	6,00	R\$ 231,20	R\$ 285,62	R\$ 1.713,72	0,07 %
14.3.4	86913	SINAPI	TORNEIRA CROMADA 1/2" OU 3/4" PARA TANQUE, PADRÃO POPULAR - FORNECIMENTO E INSTALAÇÃO. AF_01/2020	UN	5,00	R\$ 54,12	R\$ 66,85	R\$ 334,25	0,01 %
14.3.5	CPU2560	Próprio	TORNEIRA CLÍNICA COM VOLANTE TIPO ALAVANCA	UN	2,00	R\$ 358,93	R\$ 443,42	R\$ 886,84	0,04 %
14.3.6	CPU2561	Próprio	TORNEIRA MISTURADOR CLÍNICA DE MESA COM AREJADOR ARTICULADO, ACIONAMENTO COTOVELO	UN	6,00	R\$ 373,20	R\$ 461,05	R\$ 2.766,30	0,12 %
14.3.7	CPU2562	Próprio	TORNEIRA DE MESA COM FECHAMENTO AUTOMÁTICO, LINHA DECAMÁTICO ECO, REF.1173 C, DECA OU SIMILAR	UN	22,00	R\$ 279,59	R\$ 345,40	R\$ 7.598,80	0,33 %
14.3.8	CPU2690	Próprio	TORNEIRA PARA LAVATÓRIO, DE MESA, CROMADA, BICA ALTA, REF.: FLEX PLUS, 1198 C21, DA DECA OU SIMILAR, INCLUSIVE FURO PARA INSTALAÇÃO EM BANCADA	UN	1,00	R\$ 407,68	R\$ 503,64	R\$ 503,64	0,02 %
14.3.9	CPU2563	Próprio	DUCHA HIGIÊNICA COM REGISTRO, LINHA DREAM, REF. 1984.C87.ACT.CR, DA DECA OU SIMILAR	UN	6,00	R\$ 816,77	R\$ 1.009,03	R\$ 6.054,18	0,26 %
14.3.10	CPU3143	Próprio	BARRA DE APOIO, RETA, FIXA, EM AÇO INOX, L=80CM, D=1 1/4", JACKWAL OU SIMILAR	UN	8,00	R\$ 224,26	R\$ 277,05	R\$ 2.216,40	0,10 %
14.3.11	CPU2546	Próprio	BARRA DE APOIO, RETA, FIXA, EM AÇO INOX, L=40CM, D=1 1/4", JACKWAL OU SIMILAR	UN	8,00	R\$ 113,44	R\$ 140,14	R\$ 1.121,12	0,05 %
14.3.12	100867	SINAPI	BARRA DE APOIO RETA, EM AÇO INOX POLIDO, COMPRIMENTO 70 CM, FIXADA NA PAREDE - FORNECIMENTO E INSTALAÇÃO. AF_01/2020	UN	4,00	R\$ 358,18	R\$ 442,49	R\$ 1.769,96	0,08 %
14.3.13	CPU2105	Próprio	RALO SECO PVC QUADRADO 15x15 COM GRELHA	UN	19,00	R\$ 107,82	R\$ 133,20	R\$ 2.530,80	0,11 %
14.3.14	CPU3144	Próprio	ESTACÃO DE CHAMADA DE LEITO, COM INTERRUPTOR DE EMBUTIR COM COMANDOS DE CHAMADAS, EMERGENCIA E PRESENCIA, FIXADA SOBRE CAIXA 4"X4" EMBUTIDA NA PAREDE. FORNECIMENTO E COLOCACAO	UN	4,00	R\$ 523,08	R\$ 646,21	R\$ 2.584,84	0,11 %
15			INSTALAÇÕES HIDROSSANITÁRIAS					R\$ 171.470,48	7,36 %
15.1			HIDRÁULICA					R\$ 88.693,74	3,81 %
15.1.1	CPU2565	Próprio	ACOPLAMENTO RANHURADO EM FERRO FUNDIDO DN 60,3mm 2"	UN	1,00	R\$ 75,03	R\$ 92,69	R\$ 92,69	0,00 %
15.1.2	103039	SINAPI	REGISTRO DE ESFERA, PVC, ROSCÁVEL, COM VOLANTE, 1 1/2" - FORNECIMENTO E INSTALAÇÃO. AF_08/2021	UN	1,00	R\$ 49,51	R\$ 61,16	R\$ 61,16	0,00 %
15.1.3	94492	SINAPI	REGISTRO DE ESFERA, PVC, SOLDÁVEL, COM VOLANTE, DN 50 MM - FORNECIMENTO E INSTALAÇÃO. AF_08/2021	UN	1,00	R\$ 42,84	R\$ 52,92	R\$ 52,92	0,00 %
15.1.4	94681	SINAPI	CURVA 90 GRAUS, PVC, SOLDÁVEL, DN 60 MM, INSTALADO EM RESERVAÇÃO PREDIAL DE ÁGUA - FORNECIMENTO E INSTALAÇÃO. AF_04/2024	UN	1,00	R\$ 46,78	R\$ 57,79	R\$ 57,79	0,00 %
15.1.5	94662	SINAPI	ADAPTADOR CURTO COM BOLSA E ROSCA PARA REGISTRO, PVC, SOLDÁVEL, DN 50 MM X 1 1/2", INSTALADO EM RESERVAÇÃO PREDIAL DE ÁGUA - FORNECIMENTO E INSTALAÇÃO. AF_04/2024	UN	3,00	R\$ 10,90	R\$ 13,46	R\$ 40,38	0,00 %
15.1.6	103986	SINAPI	CURVA 90 GRAUS, PVC, SOLDÁVEL, DN 50MM, INSTALADO EM RAMAL DE DISTRIBUIÇÃO DE ÁGUA - FORNECIMENTO E INSTALAÇÃO. AF_06/2022	UN	17,00	R\$ 27,95	R\$ 34,52	R\$ 586,84	0,03 %
15.1.7	103979	SINAPI	TUBO, PVC, SOLDÁVEL, DE 50MM, INSTALADO EM RAMAL DE DISTRIBUIÇÃO DE ÁGUA - FORNECIMENTO E INSTALAÇÃO. AF_06/2022	M	54,40	R\$ 30,38	R\$ 37,53	R\$ 2.041,63	0,09 %
15.1.8	CPU2566	Próprio	HIDRÔMETRO EM BRONZE, DIÂMETRO DE 40 MM (1 1/2")	UN	1,00	R\$ 1.078,92	R\$ 1.332,89	R\$ 1.332,89	0,06 %
15.1.9	89353	SINAPI	REGISTRO DE GAVETA BRUTO, LATÃO, ROSCÁVEL, 3/4" - FORNECIMENTO E INSTALAÇÃO. AF_08/2021	UN	1,00	R\$ 62,55	R\$ 77,27	R\$ 77,27	0,00 %
15.1.10	94794	SINAPI	REGISTRO DE GAVETA BRUTO, LATÃO, ROSCÁVEL, 1 1/2", COM ACABAMENTO E CANOPLA CROMADOS - FORNECIMENTO E INSTALAÇÃO. AF_08/2021	UN	1,00	R\$ 205,61	R\$ 326,13	R\$ 326,13	0,01 %
15.1.11	89987	SINAPI	REGISTRO DE GAVETA BRUTO, LATÃO, ROSCÁVEL, 3/4", COM ACABAMENTO E CANOPLA CROMADOS - FORNECIMENTO E INSTALAÇÃO. AF_08/2021	UN	24,00	R\$ 149,80	R\$ 185,06	R\$ 4.441,44	0,19 %
15.1.12	89985	SINAPI	REGISTRO DE PRESSÃO BRUTO, LATÃO, ROSCÁVEL, 3/4", COM ACABAMENTO E CANOPLA CROMADOS - FORNECIMENTO E INSTALAÇÃO. AF_08/2021	UN	2,00	R\$ 141,99	R\$ 175,41	R\$ 350,82	0,02 %
15.1.13	92365	SINAPI	TUBO DE AÇO GALVANIZADO COM COSTURA, CLASSE MÉDIA, DN 40 (1 1/2"), CONEXÃO ROSQUEADADA, INSTALADO EM REDE DE ALIMENTAÇÃO PARA HIDRANTE - FORNECIMENTO E INSTALAÇÃO. AF_10/2020	M	2,00	R\$ 80,23	R\$ 99,11	R\$ 198,22	0,01 %
15.1.14	92336	SINAPI	TUBO DE AÇO GALVANIZADO COM COSTURA, CLASSE MÉDIA, CONEXÃO RANHURADA, DN 65 (2 1/2"), INSTALADO EM PRUMADAS - FORNECIMENTO E INSTALAÇÃO. AF_10/2020	M	1,00	R\$ 141,33	R\$ 174,59	R\$ 174,59	0,01 %
15.1.15	89373	SINAPI	LUVA DE REDUÇÃO, PVC, SOLDÁVEL, DN 25MM X 20MM, INSTALADO EM RAMAL OU SUB-RAMAL DE ÁGUA - FORNECIMENTO E INSTALAÇÃO. AF_06/2022	UN	2,00	R\$ 7,49	R\$ 9,25	R\$ 18,50	0,00 %
15.1.16	89593	SINAPI	LUVA COM ROSCA, PVC, SOLDÁVEL, DN 50MM X 1/2", INSTALADO EM PRUMADA DE ÁGUA - FORNECIMENTO E INSTALAÇÃO. AF_06/2022	UN	2,00	R\$ 23,69	R\$ 29,26	R\$ 58,52	0,00 %
15.1.17	94656	SINAPI	ADAPTADOR CURTO COM BOLSA E ROSCA PARA REGISTRO, PVC, SOLDÁVEL, DN 25 MM X 3/4", INSTALADO EM RESERVAÇÃO PREDIAL DE ÁGUA - FORNECIMENTO E INSTALAÇÃO. AF_04/2024	UN	52,00	R\$ 3,55	R\$ 4,38	R\$ 227,76	0,01 %
15.1.18	104002	SINAPI	ADAPTADOR CURTO COM BOLSA E ROSCA PARA REGISTRO, PVC, SOLDÁVEL, DN 50MM X 1 1/4", INSTALADO EM RAMAL DE DISTRIBUIÇÃO DE ÁGUA - FORNECIMENTO E INSTALAÇÃO. AF_06/2022	UN	1,00	R\$ 17,41	R\$ 21,50	R\$ 21,50	0,00 %
15.1.19	103948	SINAPI	BUCHA DE REDUÇÃO, CURTA, PVC, SOLDÁVEL, DN 32 X 25 MM, INSTALADO EM RAMAL OU SUB-RAMAL DE ÁGUA - FORNECIMENTO E INSTALAÇÃO. AF_06/2022	UN	3,00	R\$ 8,31	R\$ 10,28	R\$ 30,78	0,00 %
15.1.20	103966	SINAPI	BUCHA DE REDUÇÃO, LONGA, PVC, SOLDÁVEL, DN 50 X 25 MM, INSTALADO EM PRUMADA DE ÁGUA - FORNECIMENTO E INSTALAÇÃO. AF_06/2022	UN	1,00	R\$ 9,56	R\$ 11,81	R\$ 11,81	0,00 %
15.1.21	104003	SINAPI	BUCHA DE REDUÇÃO, LONGA, PVC, SOLDÁVEL, DN 50 X 32 MM, INSTALADO EM RAMAL DE DISTRIBUIÇÃO DE ÁGUA - FORNECIMENTO E INSTALAÇÃO. AF_06/2022	UN	1,00	R\$ 14,80	R\$ 18,28	R\$ 18,28	0,00 %
15.1.22	89490	SINAPI	CURVA 45 GRAUS, PVC, SOLDÁVEL, DN 25MM, INSTALADO EM PRUMADA DE ÁGUA - FORNECIMENTO E INSTALAÇÃO. AF_06/2022	UN	1,00	R\$ 7,28	R\$ 8,99	R\$ 8,99	0,00 %
15.1.23	89489	SINAPI	CURVA 90 GRAUS, PVC, SOLDÁVEL, DN 25MM, INSTALADO EM PRUMADA DE ÁGUA - FORNECIMENTO E INSTALAÇÃO. AF_06/2022	UN	81,00	R\$ 7,79	R\$ 9,62	R\$ 779,22	0,03 %
15.1.24	89394	SINAPI	CURVA DE TRANSPOSIÇÃO, PVC, SOLDÁVEL, DN 25MM, INSTALADO EM RAMAL OU SUB-RAMAL DE ÁGUA - FORNECIMENTO E INSTALAÇÃO. AF_06/2022	UN	1,00	R\$ 13,10	R\$ 16,18	R\$ 16,18	0,00 %
15.1.25	89530	SINAPI	LUVA DE CORRER, PVC, SOLDÁVEL, DN 25MM, INSTALADO EM PRUMADA DE ÁGUA - FORNECIMENTO E INSTALAÇÃO. AF_06/2022	UN	25,00	R\$ 15,52	R\$ 19,17	R\$ 479,25	0,02 %
15.1.26	89577	SINAPI	LUVA DE CORRER, PVC, SOLDÁVEL, DN 50MM, INSTALADO EM PRUMADA DE ÁGUA - FORNECIMENTO E INSTALAÇÃO. AF_06/2022	UN	1,00	R\$ 34,86	R\$ 43,06	R\$ 43,06	0,00 %
15.1.27	89356	SINAPI	TUBO, PVC, SOLDÁVEL, DE 25MM, INSTALADO EM RAMAL OU SUB-RAMAL DE ÁGUA - FORNECIMENTO E INSTALAÇÃO. AF_06/2022	M	298,60	R\$ 25,30	R\$ 31,25	R\$ 9.331,25	0,40 %
15.1.28	89357	SINAPI	TUBO, PVC, SOLDÁVEL, DE 32MM, INSTALADO EM RAMAL OU SUB-RAMAL DE ÁGUA - FORNECIMENTO E INSTALAÇÃO. AF_06/2022	M	31,40	R\$ 34,20	R\$ 42,25	R\$ 1.326,65	0,06 %
15.1.29	89448	SINAPI	TUBO, PVC, SOLDÁVEL, DE 40MM, INSTALADO EM PRUMADA DE ÁGUA - FORNECIMENTO E INSTALAÇÃO. AF_06/2022	M	0,10	R\$ 15,76	R\$ 19,46	R\$ 1,94	0,00 %
15.1.30	89869	SINAPI	TÉ, PVC, SOLDÁVEL, DN 25MM, INSTALADO EM DRENO DE AR-CONDICIONADO - FORNECIMENTO E INSTALAÇÃO. AF_08/2022	UN	37,00	R\$ 10,82	R\$ 13,36	R\$ 494,32	0,02 %
15.1.31	94690	SINAPI	TÉ, PVC, SOLDÁVEL, DN 32 MM INSTALADO EM RESERVAÇÃO PREDIAL DE ÁGUA - FORNECIMENTO E INSTALAÇÃO. AF_04/2024	UN	1,00	R\$ 11,26	R\$ 13,91	R\$ 13,91	0,00 %
15.1.32	104008	SINAPI	TÉ DE REDUÇÃO, 90 GRAUS, PVC, SOLDÁVEL, DN 50 MM X 32 MM, INSTALADO EM RAMAL DE DISTRIBUIÇÃO DE ÁGUA - FORNECIMENTO E INSTALAÇÃO. AF_06/2022	UN	2,00	R\$ 31,79	R\$ 39,27	R\$ 78,54	0,00 %
15.1.33	89400	SINAPI	TÉ DE REDUÇÃO, PVC, SOLDÁVEL, DN 32MM X 25MM, INSTALADO EM RAMAL OU SUB-RAMAL DE ÁGUA - FORNECIMENTO E INSTALAÇÃO. AF_06/2022	UN	15,00	R\$ 20,60	R\$ 25,44	R\$ 381,60	0,02 %
15.1.34	89627	SINAPI	TÉ DE REDUÇÃO, PVC, SOLDÁVEL, DN 50MM X 25MM, INSTALADO EM PRUMADA DE ÁGUA - FORNECIMENTO E INSTALAÇÃO. AF_06/2022	UN	1,00	R\$ 19,85	R\$ 24,52	R\$ 24,52	0,00 %
15.1.35	89366	SINAPI	JOELHO 90 GRAUS COM BUCHA DE LATÃO, PVC, SOLDÁVEL, DN 25MM, X 3/4 INSTALADO EM RAMAL OU SUB-RAMAL DE ÁGUA - FORNECIMENTO E INSTALAÇÃO. AF_06/2022	UN	8,00	R\$ 16,49	R\$ 20,37	R\$ 162,96	0,01 %
15.1.36	90373	SINAPI	JOELHO 90 GRAUS COM BUCHA DE LATÃO, PVC, SOLDÁVEL, DN 25MM, X 1/2 INSTALADO EM RAMAL OU SUB-RAMAL DE ÁGUA - FORNECIMENTO E INSTALAÇÃO. AF_06/2022	UN	49,00	R\$ 13,32	R\$ 16,45	R\$ 806,05	0,03 %



PLANILHA DE ORÇAMENTO SINTÉTICO
Secretaria Municipal de Saúde



Obra: Unidade Básica de Saúde Porte 1 - Área Construída: 389,78m²
Data: 02/03/2026
Bancos: SINAPI (07/2025) - CPDS/CDHU (06/2025) - SBC (08/2025) - ORSE (06/2025) - IOPES (05/2025) - EMOP (07/2025) - SIURB (01/2025)
BDI: 23,54%
Revisão: 0,00
Local: Rua Pedro Gonçalves de Lima, nº171, Bairro Bela Vista, Presidente Olegário-MG

Item	Código	Banco	Descrição	Und	Quant.	Valor Unit. (R\$)	Valor Unit. (R\$) + BDI	Valor Total (R\$)	Peso (%)
15.1.37	CPU2194	Próprio	PRESSURIZADOR DE ÁGUA MAX PRESS 270 VF MONOFASICO 220V	UN	1,00	R\$ 14.388,19	R\$ 17.775,16	R\$ 17.775,16	0,76 %
15.1.38	CPU3117	Próprio	RESERVATÓRIO METÁLICO TIPO TAÇA EM AÇO PATINÁVEL - V=15M3-COLUNA SECA H=8M-FUNDAÇÃO LOGOTIPO	UN	1,00	R\$ 29.683,91	R\$ 36.671,50	R\$ 36.671,50	1,57 %
15.1.39	89415	SINAPI	CURVA 90 GRAUS, PVC, SOLDÁVEL, DN 32MM, INSTALADO EM RAMAL DE DISTRIBUIÇÃO DE ÁGUA - FORNECIMENTO E INSTALAÇÃO. AF 06/2022	UN	8,00	R\$ 16,61	R\$ 20,51	R\$ 164,08	0,01 %
15.1.40	CPU3146	Próprio	PRESSURIZADOR ATÉ 12MCA/160W/220V	UN	1,00	R\$ 917,18	R\$ 1.133,08	R\$ 1.133,08	0,05 %
15.1.41	CPU2570	Próprio	RESERVATÓRIO EM POLIETILENO DE ALTA DENSIDADE (CISTERNA) COM ANTIOXIDANTE E PROTEÇÃO CONTRA RAIOS ULTRAVIOLETA (UV) - CAPACIDADE DE 5.000 LITROS	CJ	1,00	R\$ 7.105,04	R\$ 8.777,56	R\$ 8.777,56	0,38 %
15.2			SANITÁRIO					R\$ 53.226,25	2,28 %
15.2.1	89707	SINAPI	CAIXA SIFONADA, PVC, DN 100 X 100 X 50 MM, JUNTA ELÁSTICA, FORNECIDA E INSTALADA EM RAMAL DE DESCARGA OU EM RAMAL DE ESGOTO SANITÁRIO. AF 08/2022	UN	1,00	R\$ 48,34	R\$ 59,71	R\$ 59,71	0,00 %
15.2.2	99253	SINAPI	CAIXA ENTERRADA HIDRÁULICA RETANGULAR EM ALVENARIA COM TIJOLOS CERÂMICOS MACIÇOS, DIMENSÕES INTERNAS: 0,6X0,6X0,6 M PARA REDE DE DRENAGEM. AF 12/2020	UN	4,00	R\$ 580,82	R\$ 717,54	R\$ 2.870,16	0,12 %
15.2.3	104328	SINAPI	CAIXA SIFONADA, COM GRELHA QUADRADA, PVC, DN 150 X 150 X 50 MM, JUNTA SOLDÁVEL, FORNECIDA E INSTALADA EM RAMAL DE DESCARGA OU EM RAMAL DE ESGOTO SANITÁRIO. AF 08/2022	UN	17,00	R\$ 68,25	R\$ 84,31	R\$ 1.433,27	0,06 %
15.2.4	89708	SINAPI	CAIXA SIFONADA, PVC, DN 150 X 185 X 75 MM, JUNTA ELÁSTICA, FORNECIDA E INSTALADA EM RAMAL DE DESCARGA OU EM RAMAL DE ESGOTO SANITÁRIO. AF 08/2022	UN	1,00	R\$ 99,25	R\$ 122,61	R\$ 122,61	0,01 %
15.2.5	89709	SINAPI	RALO SIFONADO, PVC, DN 100 X 40 MM, JUNTA SOLDÁVEL, FORNECIDO E INSTALADO EM RAMAL DE DESCARGA OU EM RAMAL DE ESGOTO SANITÁRIO. AF 08/2022	UN	3,00	R\$ 20,70	R\$ 25,57	R\$ 76,71	0,00 %
15.2.6	86883	SINAPI	JOELHO 45 GRAUS, PVC, SÉRIE NORMAL, ESGOTO PREDIAL, DN 50 MM, JUNTA ELÁSTICA, FORNECIDO E INSTALADO EM RAMAL DE DESCARGA OU RAMAL DE ESGOTO SANITÁRIO. AF 08/2022	UN	29,00	R\$ 13,50	R\$ 16,67	R\$ 483,43	0,02 %
15.2.7	86879	SINAPI	VÁLVULA EM PLÁSTICO 1" PARA PIA, TANQUE OU LAVATÓRIO, COM OU SEM LADRÃO - FORNECIMENTO E INSTALAÇÃO. AF 01/2020	UN	30,00	R\$ 10,75	R\$ 13,28	R\$ 398,40	0,02 %
15.2.8	104063	SINAPI	CURVA LONGA, 45 GRAUS, PVC OCRE, JUNTA ELÁSTICA, DN 100 MM, PARA COLETOR PREDIAL DE ESGOTO. AF 06/2022	UN	10,00	R\$ 66,79	R\$ 82,51	R\$ 825,10	0,04 %
15.2.9	89811	SINAPI	CURVA CURTA 90 GRAUS, PVC, SÉRIE NORMAL, ESGOTO PREDIAL, DN 100 MM, JUNTA ELÁSTICA, FORNECIDO E INSTALADO EM PRUMADA DE ESGOTO SANITÁRIO OU VENTILAÇÃO. AF 08/2022	UN	8,00	R\$ 43,79	R\$ 54,09	R\$ 432,72	0,02 %
15.2.10	89728	SINAPI	CURVA CURTA 90 GRAUS, PVC, SÉRIE NORMAL, ESGOTO PREDIAL, DN 40 MM, JUNTA SOLDÁVEL, FORNECIDO E INSTALADO EM RAMAL DE DESCARGA OU RAMAL DE ESGOTO SANITÁRIO. AF 08/2022	UN	49,00	R\$ 13,64	R\$ 16,85	R\$ 825,65	0,04 %
15.2.11	89726	SINAPI	JOELHO 45 GRAUS, PVC, SÉRIE NORMAL, ESGOTO PREDIAL, DN 40 MM, JUNTA SOLDÁVEL, FORNECIDO E INSTALADO EM RAMAL DE DESCARGA OU RAMAL DE ESGOTO SANITÁRIO. AF 08/2022	UN	25,00	R\$ 11,00	R\$ 13,58	R\$ 339,50	0,01 %
15.2.12	89732	SINAPI	JOELHO 45 GRAUS, PVC, SÉRIE NORMAL, ESGOTO PREDIAL, DN 50 MM, JUNTA ELÁSTICA, FORNECIDO E INSTALADO EM RAMAL DE DESCARGA OU RAMAL DE ESGOTO SANITÁRIO. AF 08/2022	UN	25,00	R\$ 15,92	R\$ 19,66	R\$ 491,50	0,02 %
15.2.13	89739	SINAPI	JOELHO 45 GRAUS, PVC, SÉRIE NORMAL, ESGOTO PREDIAL, DN 75 MM, JUNTA ELÁSTICA, FORNECIDO E INSTALADO EM RAMAL DE DESCARGA OU RAMAL DE ESGOTO SANITÁRIO. AF 08/2022	UN	3,00	R\$ 23,72	R\$ 29,30	R\$ 87,90	0,00 %
15.2.14	89731	SINAPI	JOELHO 90 GRAUS, PVC, SÉRIE NORMAL, ESGOTO PREDIAL, DN 50 MM, JUNTA ELÁSTICA, FORNECIDO E INSTALADO EM RAMAL DE DESCARGA OU RAMAL DE ESGOTO SANITÁRIO. AF 08/2022	UN	44,00	R\$ 15,20	R\$ 18,77	R\$ 825,88	0,04 %
15.2.15	89724	SINAPI	JOELHO 90 GRAUS, PVC, SÉRIE NORMAL, ESGOTO PREDIAL, DN 40 MM, JUNTA SOLDÁVEL, FORNECIDO E INSTALADO EM RAMAL DE DESCARGA OU RAMAL DE ESGOTO SANITÁRIO. AF 08/2022	UN	29,00	R\$ 10,78	R\$ 13,31	R\$ 385,99	0,02 %
15.2.16	104345	SINAPI	JUNÇÃO DE REDUÇÃO INVERTIDA, PVC, SÉRIE NORMAL, ESGOTO PREDIAL, DN 100 X 50 MM, JUNTA ELÁSTICA, FORNECIDO E INSTALADO EM RAMAL DE DESCARGA OU RAMAL DE ESGOTO SANITÁRIO. AF 08/2022	UN	11,00	R\$ 42,77	R\$ 52,83	R\$ 581,13	0,02 %
15.2.17	89783	SINAPI	JUNÇÃO SIMPLES, PVC, SÉRIE NORMAL, ESGOTO PREDIAL, DN 40 MM, JUNTA SOLDÁVEL, FORNECIDO E INSTALADO EM RAMAL DE DESCARGA OU RAMAL DE ESGOTO SANITÁRIO. AF 08/2022	UN	6,00	R\$ 15,62	R\$ 19,29	R\$ 115,74	0,00 %
15.2.18	104350	SINAPI	JUNÇÃO DE REDUÇÃO INVERTIDA, PVC, SÉRIE NORMAL, ESGOTO PREDIAL, DN 75 X 50 MM, JUNTA ELÁSTICA, FORNECIDO E INSTALADO EM PRUMADA DE ESGOTO SANITÁRIO OU VENTILAÇÃO. AF 08/2022	UN	1,00	R\$ 29,55	R\$ 36,50	R\$ 36,50	0,00 %
15.2.19	89795	SINAPI	JUNÇÃO SIMPLES, PVC, SÉRIE NORMAL, ESGOTO PREDIAL, DN 75 X 75 MM, JUNTA ELÁSTICA, FORNECIDO E INSTALADO EM RAMAL DE DESCARGA OU RAMAL DE ESGOTO SANITÁRIO. AF 08/2022	UN	1,00	R\$ 40,75	R\$ 50,34	R\$ 50,34	0,00 %
15.2.20	89549	SINAPI	REDUÇÃO EXCÊNTRICA, PVC, SÉRIE R, ÁGUA PLUVIAL, DN 75 X 50 MM, JUNTA ELÁSTICA, FORNECIDO E INSTALADO EM RAMAL DE ENCAMINHAMENTO. AF 06/2022	UN	1,00	R\$ 18,46	R\$ 22,80	R\$ 22,80	0,00 %
15.2.21	CPU2574	Próprio	TUBO DE PVC RÍGIDO PXB COM VIROLA E ANEL DE BORRACHA, LINHA ESGOTO SÉRIE REFORÇADA 'R', DN= 100 MM, INCLUSIVE CONEXÕES	M	107,90	R\$ 117,13	R\$ 144,70	R\$ 15.613,13	0,67 %
15.2.22	CPU2576	Próprio	TUBO DE PVC RÍGIDO PXB COM VIROLA E ANEL DE BORRACHA, LINHA ESGOTO SÉRIE REFORÇADA 'R', DN= 50 MM, INCLUSIVE CONEXÕES	M	40,60	R\$ 57,07	R\$ 70,50	R\$ 2.862,30	0,12 %
15.2.23	CPU2577	Próprio	TUBO DE PVC RÍGIDO PXB COM VIROLA E ANEL DE BORRACHA, LINHA ESGOTO SÉRIE REFORÇADA 'R', DN= 75 MM, INCLUSIVE CONEXÕES	M	25,60	R\$ 104,54	R\$ 129,14	R\$ 3.305,98	0,14 %
15.2.24	CPU2578	Próprio	TUBO DE PVC RÍGIDO SOLDÁVEL MARROM, DN= 40 MM, (1 1/4"), INCLUSIVE CONEXÕES	M	60,20	R\$ 50,21	R\$ 62,02	R\$ 3.733,60	0,16 %
15.2.25	CPU2579	Próprio	TUBO DE PVC RÍGIDO BRANCO, PONTAS LISAS, SOLDÁVEL, LINHA ESGOTO SÉRIE NORMAL, DN= 40 MM, INCLUSIVE CONEXÕES	M	17,40	R\$ 39,56	R\$ 48,87	R\$ 850,33	0,04 %
15.2.26	CPU2586	Próprio	TUBO DE PVC RÍGIDO, PONTAS LISAS, SOLDÁVEL, LINHA ESGOTO SÉRIE REFORÇADA 'R', DN= 40 MM, INCLUSIVE CONEXÕES	M	97,30	R\$ 46,69	R\$ 57,68	R\$ 5.612,26	0,24 %
15.2.27	89782	SINAPI	TE, PVC, SÉRIE NORMAL, ESGOTO PREDIAL, DN 40 X 40 MM, JUNTA SOLDÁVEL, FORNECIDO E INSTALADO EM RAMAL DE DESCARGA OU RAMAL DE ESGOTO SANITÁRIO. AF 08/2022	UN	1,00	R\$ 15,52	R\$ 19,17	R\$ 19,17	0,00 %
15.2.28	CPU3147	Próprio	VEDAÇÃO PARA SAÍDA DE VASO SANITÁRIO EM PVC RÍGIDO SOLDÁVEL, PARA ESGOTO PRIMÁRIO, DIÂM = 100MM	UN	8,00	R\$ 27,06	R\$ 33,42	R\$ 267,36	0,01 %
15.2.29	89373	SINAPI	LUVA DE REDUÇÃO, PVC, SOLDÁVEL, DN 25MM X 20MM, INSTALADO EM RAMAL OU SUB-RAMAL DE ÁGUA - FORNECIMENTO E INSTALAÇÃO. AF 06/2022	UN	1,00	R\$ 7,49	R\$ 9,25	R\$ 157,25	0,01 %
15.2.30	104014	SINAPI	BUCHA DE REDUÇÃO, LONGA, PVC, SOLDÁVEL, DN 40 X 25 MM, INSTALADO EM RAMAL DE DISTRIBUIÇÃO DE ÁGUA - FORNECIMENTO E INSTALAÇÃO. AF 06/2022	UN	17,00	R\$ 11,00	R\$ 13,58	R\$ 230,86	0,01 %
15.2.31	89384	SINAPI	CURVA DE TRANSPOSIÇÃO, PVC, SOLDÁVEL, DN 25MM, INSTALADO EM RAMAL OU SUB-RAMAL DE ÁGUA - FORNECIMENTO E INSTALAÇÃO. AF 06/2022	UN	17,00	R\$ 13,10	R\$ 16,18	R\$ 275,06	0,01 %
15.2.32	89408	SINAPI	JOELHO 90 GRAUS, PVC, SOLDÁVEL, DN 25MM, INSTALADO EM RAMAL DE DISTRIBUIÇÃO DE ÁGUA - FORNECIMENTO E INSTALAÇÃO. AF 06/2022	UN	34,00	R\$ 9,26	R\$ 11,43	R\$ 388,62	0,02 %
15.2.33	89356	SINAPI	TUBO, PVC, SOLDÁVEL, DE 25MM, INSTALADO EM RAMAL OU SUB-RAMAL DE ÁGUA - FORNECIMENTO E INSTALAÇÃO. AF 06/2022	M	102,00	R\$ 25,30	R\$ 31,25	R\$ 3.187,50	0,14 %
15.2.34	86882	SINAPI	SIFÃO DO TIPO GARFA/COPO EM PVC 1 1/4 X 1 1/2" - FORNECIMENTO E INSTALAÇÃO. AF 01/2020	UN	1,00	R\$ 24,86	R\$ 30,71	R\$ 30,71	0,00 %
15.2.35	CPU2589	Próprio	JOELHO 45º DE PVC RÍGIDO, SÉRIE R, DIÂM = 50MM	UN	1,00	R\$ 22,88	R\$ 28,26	R\$ 28,26	0,00 %
15.2.36	CPU2590	Próprio	CAIXA DE COLETORA DE TALVEGUE - CCT 02 (PADRÃO DN1)	UN	1,00	R\$ 4.396,09	R\$ 5.430,92	R\$ 5.430,92	0,23 %
15.2.37	94962	SINAPI	CONCRETO MAGRO PARA LASTRO, TRAÇO 1:4,5:4,5 (EM MASSA SECA DE CIMENTO/ AREIA MÉDIA/ BRITA 1) - PREPARO MECÂNICO COM BETONEIRA 400 L. AF 05/2021	m²	0,20	R\$ 466,52	R\$ 576,33	R\$ 115,26	0,00 %
15.2.38	104348	SINAPI	TERMINAL DE VENTILAÇÃO, PVC, SÉRIE NORMAL, ESGOTO PREDIAL, DN 50 MM, JUNTA SOLDÁVEL, FORNECIDO E INSTALADO EM PRUMADA DE ESGOTO SANITÁRIO OU VENTILAÇÃO. AF 08/2022	UN	19,00	R\$ 10,87	R\$ 13,42	R\$ 254,98	0,01 %
15.2.39	89825	SINAPI	TE, PVC, SÉRIE NORMAL, ESGOTO PREDIAL, DN 50 X 50 MM, JUNTA ELÁSTICA, FORNECIDO E INSTALADO EM PRUMADA DE ESGOTO SANITÁRIO OU VENTILAÇÃO. AF 08/2022	UN	17,00	R\$ 16,83	R\$ 20,79	R\$ 353,43	0,02 %
15.2.40	89829	SINAPI	TE, PVC, SÉRIE NORMAL, ESGOTO PREDIAL, DN 75 X 75 MM, JUNTA ELÁSTICA, FORNECIDO E INSTALADO EM PRUMADA DE ESGOTO SANITÁRIO OU VENTILAÇÃO. AF 08/2022	UN	1,00	R\$ 35,81	R\$ 44,23	R\$ 44,23	0,00 %
15.3			PLUVIAL					R\$ 2.261,13	0,97 %
15.3.1	CPU2591	Próprio	CAIXA DE PASSAGEM EM ALVENARIA DE TIJOLOS MACIÇOS ESP. = 0,12M, DIM. INT. = 0,50 X 0,50 X 0,60M, COM GRELHA DE FERRO FUNDIDO	un	4,00	R\$ 762,21	R\$ 941,63	R\$ 3.766,52	0,16 %
15.3.2	CPU2689	Próprio	CAIXA DE PASSAGEM EM ALVENARIA DE TIJOLOS MACIÇOS ESP=12CM, DIM. INT. 0,60X0,60X1,00M, SEM TAMPA	UN	2,00	R\$ 554,63	R\$ 685,18	R\$ 1.370,36	0,06 %
15.3.3	CPU2857	Próprio	RALO HEMISFÉRICO 100mm PVC (RALO ABACAXI)	UN	2,00	R\$ 71,90	R\$ 88,82	R\$ 177,64	0,01 %
15.3.4	104063	SINAPI	CURVA LONGA, 45 GRAUS, PVC OCRE, JUNTA ELÁSTICA, DN 100 MM, PARA COLETOR PREDIAL DE ESGOTO. AF 06/2022	UN	3,00	R\$ 66,79	R\$ 82,51	R\$ 247,53	0,01 %
15.3.5	89811	SINAPI	CURVA CURTA 90 GRAUS, PVC, SÉRIE NORMAL, ESGOTO PREDIAL, DN 100 MM, JUNTA ELÁSTICA, FORNECIDO E INSTALADO EM PRUMADA DE ESGOTO SANITÁRIO OU VENTILAÇÃO. AF 08/2022	UN	15,00	R\$ 43,79	R\$ 54,09	R\$ 811,35	0,03 %
15.3.6	89742	SINAPI	CURVA CURTA 90 GRAUS, PVC, SÉRIE NORMAL, ESGOTO PREDIAL, DN 75 MM, JUNTA ELÁSTICA, FORNECIDO E INSTALADO EM RAMAL DE DESCARGA OU RAMAL DE ESGOTO SANITÁRIO. AF 08/2022	UN	1,00	R\$ 39,53	R\$ 48,83	R\$ 48,83	0,00 %
15.3.7	89797	SINAPI	JUNÇÃO SIMPLES, PVC, SÉRIE NORMAL, ESGOTO PREDIAL, DN 100 X 100 MM, JUNTA ELÁSTICA, FORNECIDO E INSTALADO EM RAMAL DE DESCARGA OU RAMAL DE ESGOTO SANITÁRIO. AF 08/2022	UN	1,00	R\$ 51,10	R\$ 63,12	R\$ 63,12	0,00 %
15.3.8	CPU3082	Próprio	LUVA DUPLA PVC 100MM	UN	1,00	R\$ 96,21	R\$ 118,85	R\$ 118,85	0,01 %
15.3.9	89599	SINAPI	LUVA SIMPLES, PVC, SÉRIE R, ÁGUA PLUVIAL, DN 75 MM, JUNTA ELÁSTICA, FORNECIDO E INSTALADO EM CONDUTORES VERTICAIS DE ÁGUAS PLUVIAIS. AF 06/2022	UN	1,00	R\$ 24,66	R\$ 30,46	R\$ 30,46	0,00 %
15.3.10	89557	SINAPI	REDUÇÃO EXCÊNTRICA, PVC, SÉRIE R, ÁGUA PLUVIAL, DN 100 X 75 MM, JUNTA ELÁSTICA, FORNECIDO E INSTALADO EM RAMAL DE ENCAMINHAMENTO. AF 06/2022	UN	1,00	R\$ 30,81	R\$ 38,06	R\$ 38,06	0,00 %
15.3.11	CPU3083	Próprio	TUBO PVC RÍGIDO, TIPO COLETOR ESGOTO, JUNTA ELÁSTICA, DN= 100 MM, INCLUSIVE CONEXÕES	M	84,20	R\$ 52,97	R\$ 65,43	R\$ 5.509,20	0,24 %
15.3.12	CPU2838	Próprio	TUBO PVC RÍGIDO, TIPO COLETOR ESGOTO, JUNTA ELÁSTICA, DN= 150 MM, INCLUSIVE CONEXÕES	M	41,70	R\$ 68,70	R\$ 84,87	R\$ 3.539,07	0,15 %
15.3.13	CPU2587	Próprio	TUBO DE PVC RÍGIDO SOLDÁVEL MARROM, DN= 75 MM, (2 1/2"), INCLUSIVE CONEXÕES	M	6,00	R\$ 110,36	R\$ 136,33	R\$ 817,98	0,04 %
15.3.14	CPU2694	Próprio	CURVA PVC PARA REDE COLETOR ESGOTO, 45 GR, 200 MM, COM JUNTA ELÁSTICA	UN	1,00	R\$ 393,86	R\$ 474,22	R\$ 474,22	0,02 %
15.3.15	90696	SINAPI	TUBO DE PVC PARA REDE COLETORA DE ESGOTO DE PAREDE MACIÇA, DN 200 MM, JUNTA ELÁSTICA - FORNECIMENTO E ASSENTAMENTO. AF 01/2021	M	10,30	R\$ 143,37	R\$ 177,11	R\$ 1.824,23	0,08 %
15.3.16	89408	SINAPI	JOELHO 90 GRAUS, PVC, SOLDÁVEL, DN 25MM, INSTALADO EM RAMAL DE DISTRIBUIÇÃO DE ÁGUA - FORNECIMENTO E INSTALAÇÃO. AF 06/2022	UN	18,00	R\$ 9,26	R\$ 11,43	R\$ 205,74	0,01 %
15.3.17	89356	SINAPI	TUBO, PVC, SOLDÁVEL, DE 25MM, INSTALADO EM RAMAL OU SUB-RAMAL DE ÁGUA - FORNECIMENTO E INSTALAÇÃO. AF 06/2022	M	109,90	R\$ 25,30	R\$ 31,25	R\$ 3.434,37	0,15 %
15.3.18	89869	SINAPI	TE, PVC, SOLDÁVEL, DN 25MM, INSTALADO EM DRENO DE AR-CONDICIONADO - FORNECIMENTO E INSTALAÇÃO. AF 08/2022	UN	10,00	R\$ 10,82	R\$ 13,36	R\$ 133,60	0,01 %
15.4			PREVENÇÃO E COMBATE A INCÊNDIO (PCI)					R\$ 6.939,36	0,30 %
15.4.1	CPU2592	Próprio	PLACA DE SINALIZAÇÃO, FOTOLUMINESCENTE, EM PVC , COM LOGOTIPO "CUIDADO RISCO DE CHOQUE ELÉTRICO"- PLACA ES	UN	5,00	R\$ 18,93	R\$ 23,38	R\$ 116,90	0,01 %
15.4.2	101910	SINAPI	EXTINTOR DE INCÊNDIO PORTÁTIL COM CARGA DE PQS DE 8 KG, CLASSE BC - FORNECIMENTO E INSTALAÇÃO. AF 10/2020 PE	UN	8,00	R\$ 244,40	R\$ 301,93	R\$ 2.415,44	0,10 %
15.4.3	CPU2593	Próprio	PLACA DE SINALIZAÇÃO, FOTOLUMINESCENTE, EM PVC , COM LOGOTIPO "EXTINTOR DE INCÊNDIO PORTÁTIL"- PLACA ES	UN	8,00	R\$ 17,57	R\$ 21,70	R\$ 173,60	0,01 %
15.4.4	CPU2594	Próprio	PLACA DE SINALIZAÇÃO EM PVC PARA AMBIENTES	UN	1,00	R\$ 214,48	R\$ 264,96	R\$ 264,96	0,01 %
15.4.5	CPU2595	Próprio	PLACA DE SINALIZAÇÃO COM SEGURANÇA CONTRA INCLINAÇÃO, FOTOLUMINESCENTE, RETANGULAR, "20 X 40" CM, EM PVC "2" MM ANTI-CHAMAS (SÍMBOLOS, CORES E PICTOGRAMAS CONFORME NBR 13434)	UN	3,00	R\$ 18,64	R\$ 23,02	R\$ 69,06	0,00 %
15.4.6	CPU2596	Próprio	PLACA DE SINALIZAÇÃO EM PVC, COM INDICAÇÃO DE PROIBIÇÃO NORMATIVA	UN	2,00	R\$ 16,50	R\$ 20,38	R\$ 40,76	0,00 %
15.4.7	CPU2598	Próprio	PLACA DE SINALIZAÇÃO, FOTOLUMINESCENTE, 38X19 CM, EM PVC , COM SETA INDICATIVA DE SENTIDO (ESQUERDA OU DIREITA) DE SAÍDA DE EMERGÊNCIA- PLACA S2	UN	37,00	R\$ 24,71	R\$ 30,52	R\$ 1.129,24	0,05 %

Assinado por 3 pessoas: LUIZ FERNANDO OLIVEIRA SILVA, FLAVIO DIÓRGENES CASSIMIRO e RHENYS DA SILVA CAMBRAIA
Para verificar a validade das assinaturas, acesse <https://presidenteleitario.1doc.com.br/verificacao/1EA0-9299-BA2C-4C3E>





PLANILHA DE ORÇAMENTO SINTÉTICO
Secretaria Municipal de Saúde



Obra: Unidade Básica de Saúde Porte 1 - Área Construída: 389,78m²
Data: 02/03/2026
Bancos: SINAPI (07/2025) - CPDS/CDHU (06/2025) - SBC (08/2025) - ORSE (06/2025) - IOPEs (05/2025) - EMOP (07/2025) - SIURB (01/2025)
BDI: 23,54%
Revisão: 0,00
Local: Rua Pedro Gonçalves de Lima, nº171, Bairro Bela Vista, Presidente Olegário-MG

Item	Código	Banco	Descrição	Und	Quant.	Valor Unit. (R\$)	Valor Unit. (R\$) + BDI	Valor Total (R\$)	Peso (%)
15.4.8	CPU2648	Próprio	BLOCO AUTÔNOMO DE ILUMINAÇÃO DE EMERGÊNCIA LED, COM AUTONOMIA MÍNIMA DE 3 HORAS, FLUXO LUMINOSO DE 2.000 ATÉ 3.000 LÚMENS, EQUIPADO COM 2 FARÓIS	UN	1,00	R\$ 229,86	R\$ 283,96	R\$ 283,96	0,01 %
15.4.9	CPU2599	Próprio	ABRIGO DE SOBREPOR EM CHAPA DE AÇO CARBONO PINTADO COM TINTA A BASE DE EPOXI VERMELHA, DIMENSÕES 75X35X25CM	UN	4,00	R\$ 476,31	R\$ 588,43	R\$ 2.353,72	0,10 %
15.4.10	CPU2600	Próprio	PLACA DE SINALIZAÇÃO DE SEGURANÇA CÓDIGO 14 - 315/158(NBR 13.434); CÓDIGO S3(NT 14/2010-ES) ("SAÍDA DE EMERGÊNCIA" - SETA VERTICAL)	UN	2,00	R\$ 30,89	R\$ 38,16	R\$ 76,32	0,00 %
15.4.11	CPU2601	Próprio	PLACA FOTOLUMINESCENTE DE SINALIZAÇÃO DE SEGURANÇA CONTRA INCENDIO.PARA EQUIPAMENTOS DE COMBATE A INCENDIO E ALARME EM PVC ANTICHAMA.DIMENSÕES APROXIMADAS DE (20X15)CM.CONFORME ABNT N BR 16820.FORNECIMENTO E COLOCACAO	UN	1,00	R\$ 12,47	R\$ 15,40	R\$ 15,40	0,00 %
16			INSTALAÇÕES ELÉTRICAS					R\$ 234.597,36	10,07 %
16.1			INFRAESTRUTURA					R\$ 163.538,09	7,02 %
16.1.1	CPU2602	Próprio	BUCHA COM ARRUELA EM LIGA ESPECIAL ZAMAK P/LEITRODUTO 32MM, D=1 1/4"	UN	1,00	R\$ 2,12	R\$ 2,61	R\$ 2,61	0,00 %
16.1.2	91940	SINAPI	CAIXA RETANGULAR 4" X 2" MÉDIA (1,30 M DO PISO), PVC, INSTALADA EM PAREDE - FORNECIMENTO E INSTALAÇÃO. AF_ 03/2023	UN	292,00	R\$ 20,17	R\$ 24,91	R\$ 7.273,72	0,31 %
16.1.3	91937	SINAPI	CAIXA OCTOGONAL 3" X 3", PVC, INSTALADA EM LAJE - FORNECIMENTO E INSTALAÇÃO. AF_ 03/2023	UN	86,00	R\$ 17,86	R\$ 22,08	R\$ 1.897,16	0,08 %
16.1.4	92868	SINAPI	CAIXA RETANGULAR 4" X 2" MÉDIA (1,30 M DO PISO), METÁLICA, INSTALADA EM PAREDE - FORNECIMENTO E INSTALAÇÃO. AF_ 03/2023	UN	5,00	R\$ 18,92	R\$ 23,37	R\$ 116,85	0,01 %
16.1.5	91920	SINAPI	CURVA 90 GRAUS PARA ELETRODUTO, PVC, ROSCÁVEL, DN 40 MM (1 1/4"), PARA CIRCUITOS TERMINAIS, INSTALADA EM PAREDE - FORNECIMENTO E INSTALAÇÃO. AF_ 03/2023	UN	1,00	R\$ 26,58	R\$ 32,83	R\$ 32,83	0,00 %
16.1.6	CPU2603	Próprio	ARRUELA LISA ZINCADA D=1 1/4"	UN	185,00	R\$ 0,58	R\$ 0,71	R\$ 131,35	0,01 %
16.1.7	CPU2604	Próprio	LEITOS - PORCA E ARRUELA 3/8"	CJ	22,00	R\$ 6,67	R\$ 8,24	R\$ 181,28	0,01 %
16.1.8	CPU2605	Próprio	CHUMBADOR CB 3/8"x2 1/2"+ PARAFUSO	UN	22,00	R\$ 11,72	R\$ 14,47	R\$ 318,34	0,01 %
16.1.9	CPU2606	Próprio	PARAFUSO LENTILHA 42X13MM COM PORCA E ARRUELA	UN	104,00	R\$ 1,68	R\$ 2,07	R\$ 215,28	0,01 %
16.1.10	CPU2607	Próprio	SUPORTE PARA FIXAÇÃO FITA ALUMÍNIO OU CABO COBRE NU	UN	22,00	R\$ 5,50	R\$ 6,79	R\$ 149,38	0,01 %
16.1.11	CPU2608	Próprio	SURGALHAO AÇO GALV COM ROSCA TOTAL PARA PERFILADO 1/4"	M	22,00	R\$ 21,30	R\$ 26,31	R\$ 578,82	0,02 %
16.1.12	91935	SINAPI	CABO DE COBRE FLEXÍVEL ISOLADO, 16 MM², ANTI-CHAMA 0,6/1,0 KV, PARA CIRCUITOS TERMINAIS - FORNECIMENTO E INSTALAÇÃO. AF_ 03/2023	M	258,00	R\$ 27,02	R\$ 33,38	R\$ 8.612,04	0,37 %
16.1.13	92984	SINAPI	CABO DE COBRE FLEXÍVEL ISOLADO, 25 MM², ANTI-CHAMA 0,6/1,0 KV, PARA REDE ENTERRADA DE DISTRIBUIÇÃO DE ENERGIA ELÉTRICA - FORNECIMENTO E INSTALAÇÃO. AF_ 12/2021	M	152,70	R\$ 29,43	R\$ 36,35	R\$ 5.550,64	0,24 %
16.1.14	92986	SINAPI	CABO DE COBRE FLEXÍVEL ISOLADO, 35 MM², ANTI-CHAMA 0,6/1,0 KV, PARA REDE ENTERRADA DE DISTRIBUIÇÃO DE ENERGIA ELÉTRICA - FORNECIMENTO E INSTALAÇÃO. AF_ 12/2021	M	206,40	R\$ 40,64	R\$ 50,20	R\$ 10.361,28	0,44 %
16.1.15	92988	SINAPI	CABO DE COBRE FLEXÍVEL ISOLADO, 50 MM², ANTI-CHAMA 0,6/1,0 KV, PARA REDE ENTERRADA DE DISTRIBUIÇÃO DE ENERGIA ELÉTRICA - FORNECIMENTO E INSTALAÇÃO. AF_ 12/2021	M	10,40	R\$ 58,95	R\$ 72,82	R\$ 757,32	0,03 %
16.1.16	91931	SINAPI	CABO DE COBRE FLEXÍVEL ISOLADO, 6 MM², ANTI-CHAMA 0,6/1,0 KV, PARA CIRCUITOS TERMINAIS - FORNECIMENTO E INSTALAÇÃO. AF_ 03/2023	M	83,60	R\$ 10,78	R\$ 13,31	R\$ 1.112,71	0,05 %
16.1.17	91924	SINAPI	CABO DE COBRE FLEXÍVEL ISOLADO, 1,5 MM², ANTI-CHAMA 450/750 V, PARA CIRCUITOS TERMINAIS - FORNECIMENTO E INSTALAÇÃO. AF_ 03/2023	M	1935,30	R\$ 3,19	R\$ 3,94	R\$ 7.625,08	0,33 %
16.1.18	91926	SINAPI	CABO DE COBRE FLEXÍVEL ISOLADO, 2,5 MM², ANTI-CHAMA 450/750 V, PARA CIRCUITOS TERMINAIS - FORNECIMENTO E INSTALAÇÃO. AF_ 03/2023	M	3658,80	R\$ 4,63	R\$ 5,71	R\$ 20.891,74	0,90 %
16.1.19	91928	SINAPI	CABO DE COBRE FLEXÍVEL ISOLADO, 4 MM², ANTI-CHAMA 450/750 V, PARA CIRCUITOS TERMINAIS - FORNECIMENTO E INSTALAÇÃO. AF_ 03/2023	M	677,00	R\$ 7,16	R\$ 8,84	R\$ 5.984,68	0,26 %
16.1.20	91930	SINAPI	CABO DE COBRE FLEXÍVEL ISOLADO, 6 MM², ANTI-CHAMA 450/750 V, PARA CIRCUITOS TERMINAIS - FORNECIMENTO E INSTALAÇÃO. AF_ 03/2023	M	69,90	R\$ 10,00	R\$ 12,35	R\$ 863,26	0,04 %
16.1.21	97886	SINAPI	CAIXA ENTERRADA ELÉTRICA RETANGULAR, EM ALVENARIA COM TIJOLOS CERÂMICOS MACIÇOS, FUNDO COM BRITA, DIMENSÕES INTERNAS: 0,30X0,30X0,3 M. AF_ 12/2020	UN	2,00	R\$ 174,86	R\$ 216,02	R\$ 432,04	0,02 %
16.1.22	CPU2612	Próprio	CAIXA DE PASSAGEM DE AÇO C/ TAMPA APARAFUSADA, 200X200X100 PISO	UN	3,00	R\$ 132,88	R\$ 164,15	R\$ 492,45	0,02 %
16.1.23	CPU2611	Próprio	CAIXA DE PASSAGEM DE AÇO C/ TAMPA APARAFUSADA, 302X302X120	UN	1,00	R\$ 256,38	R\$ 316,73	R\$ 316,73	0,01 %
16.1.24	91955	SINAPI	INTERRUPTOR CHALEIRO (1 MÓDULO), 10A/250V, INCLUINDO SUPORTE E PLACA - FORNECIMENTO E INSTALAÇÃO. AF_ 03/2023	UN	8,00	R\$ 37,77	R\$ 46,68	R\$ 373,28	0,02 %
16.1.25	91961	SINAPI	INTERRUPTOR PARELELO (2 MÓDULOS), 10A/250V, INCLUINDO SUPORTE E PLACA - FORNECIMENTO E INSTALAÇÃO. AF_ 03/2023	UN	1,00	R\$ 60,63	R\$ 74,90	R\$ 74,90	0,00 %
16.1.26	91957	SINAPI	INTERRUPTOR SIMPLES (1 MÓDULO) COM INTERRUPTOR PARELELO (1 MÓDULO), 10A/250V, INCLUINDO SUPORTE E PLACA - FORNECIMENTO E INSTALAÇÃO. AF_ 03/2023	UN	2,00	R\$ 53,79	R\$ 66,45	R\$ 132,90	0,01 %
16.1.27	91953	SINAPI	INTERRUPTOR SIMPLES (1 MÓDULO), 10A/250V, INCLUINDO SUPORTE E PLACA - FORNECIMENTO E INSTALAÇÃO. AF_ 03/2023	UN	23,00	R\$ 30,99	R\$ 38,28	R\$ 880,44	0,04 %
16.1.28	CPU2613	Próprio	PLACA COM UM FURO IMPERIA RIANEL R/ SAÍDA CABO DE SOM	UN	26,00	R\$ 19,15	R\$ 23,65	R\$ 614,90	0,03 %
16.1.29	CPU3148	Próprio	PLACA CEGA SEM FURO	UN	18,00	R\$ 5,28	R\$ 6,52	R\$ 117,36	0,01 %
16.1.30	CPU3130	Próprio	PLACA (ESPELHO) 1 POSTO HORIZONTAL 4x2 PIAL PLUS	UN	212,00	R\$ 8,93	R\$ 11,03	R\$ 2.338,36	0,10 %
16.1.31	91996	SINAPI	TOMADA MÉDIA DE EMBUTIR (1 MÓDULO), 2P+T 10 A, INCLUINDO SUPORTE E PLACA - FORNECIMENTO E INSTALAÇÃO. AF_ 03/2023	UN	34,00	R\$ 36,72	R\$ 45,36	R\$ 1.542,24	0,07 %
16.1.32	92028	SINAPI	INTERRUPTOR PARELELO (1 MÓDULO) COM 1 TOMADA DE EMBUTIR 2P+T 10 A, SEM SUPORTE E SEM PLACA - FORNECIMENTO E INSTALAÇÃO. AF_ 03/2023	UN	1,00	R\$ 48,19	R\$ 59,53	R\$ 59,53	0,00 %
16.1.33	92022	SINAPI	INTERRUPTOR SIMPLES (1 MÓDULO) COM 1 TOMADA DE EMBUTIR 2P+T 10 A, SEM SUPORTE E SEM PLACA - FORNECIMENTO E INSTALAÇÃO. AF_ 03/2023	UN	10,00	R\$ 41,35	R\$ 51,08	R\$ 510,80	0,02 %
16.1.34	92002	SINAPI	TOMADA MÉDIA DE EMBUTIR (2 MÓDULOS), 2P+T 10 A, SEM SUPORTE E SEM PLACA - FORNECIMENTO E INSTALAÇÃO. AF_ 03/2023	UN	72,00	R\$ 47,14	R\$ 58,23	R\$ 4.192,56	0,18 %
16.1.35	92003	SINAPI	TOMADA MÉDIA DE EMBUTIR (2 MÓDULOS), 2P+T 20 A, SEM SUPORTE E SEM PLACA - FORNECIMENTO E INSTALAÇÃO. AF_ 03/2023	UN	22,00	R\$ 51,18	R\$ 63,22	R\$ 1.390,84	0,06 %
16.1.36	92010	SINAPI	TOMADA MÉDIA DE EMBUTIR (3 MÓDULOS), 2P+T 10 A, SEM SUPORTE E SEM PLACA - FORNECIMENTO E INSTALAÇÃO. AF_ 03/2023	UN	2,00	R\$ 68,88	R\$ 85,09	R\$ 170,18	0,01 %
16.1.37	91994	SINAPI	TOMADA MÉDIA DE EMBUTIR (1 MÓDULO), 2P+T 10 A, SEM SUPORTE E SEM PLACA - FORNECIMENTO E INSTALAÇÃO. AF_ 03/2023	UN	85,00	R\$ 25,33	R\$ 31,29	R\$ 2.659,65	0,11 %
16.1.38	91995	SINAPI	TOMADA MÉDIA DE EMBUTIR (1 MÓDULO), 2P+T 20 A, SEM SUPORTE E SEM PLACA - FORNECIMENTO E INSTALAÇÃO. AF_ 03/2023	UN	11,00	R\$ 27,35	R\$ 33,78	R\$ 371,58	0,02 %
16.1.39	CPU2870	Próprio	DISJUNTOR TERMOMAGNETICO TRIPOLAR 63 A, PADRÃO DIN (EUROPEU - LINHA BRANCA),CURVA C	UN	2,00	R\$ 120,65	R\$ 149,05	R\$ 298,10	0,01 %
16.1.40	CPU2693	Próprio	DISJUNTOR DIN TRIPOLAR 100A CURVA C STECK	UN	2,00	R\$ 188,40	R\$ 232,74	R\$ 465,48	0,02 %
16.1.41	93653	SINAPI	DISJUNTOR MONOPOLAR TIPO DIN, CORRENTE NOMINAL DE 10A - FORNECIMENTO E INSTALAÇÃO. AF_ 07/2025	UN	1,00	R\$ 14,61	R\$ 18,04	R\$ 18,04	0,00 %
16.1.42	93654	SINAPI	DISJUNTOR MONOPOLAR TIPO DIN, CORRENTE NOMINAL DE 16A - FORNECIMENTO E INSTALAÇÃO. AF_ 07/2025	UN	37,00	R\$ 14,61	R\$ 18,04	R\$ 667,48	0,03 %
16.1.43	93661	SINAPI	DISJUNTOR BIPOLAR TIPO DIN, CORRENTE NOMINAL DE 16A - FORNECIMENTO E INSTALAÇÃO. AF_ 07/2025	UN	5,00	R\$ 71,04	R\$ 87,78	R\$ 438,80	0,02 %
16.1.44	93662	SINAPI	DISJUNTOR BIPOLAR TIPO DIN, CORRENTE NOMINAL DE 20A - FORNECIMENTO E INSTALAÇÃO. AF_ 07/2025	UN	32,00	R\$ 73,19	R\$ 90,41	R\$ 2.893,12	0,12 %
16.1.45	93664	SINAPI	DISJUNTOR BIPOLAR TIPO DIN, CORRENTE NOMINAL DE 32A - FORNECIMENTO E INSTALAÇÃO. AF_ 07/2025	UN	2,00	R\$ 78,45	R\$ 96,91	R\$ 193,82	0,01 %
16.1.46	93665	SINAPI	DISJUNTOR BIPOLAR TIPO DIN, CORRENTE NOMINAL DE 40A - FORNECIMENTO E INSTALAÇÃO. AF_ 07/2025	UN	2,00	R\$ 82,41	R\$ 101,80	R\$ 203,60	0,01 %
16.1.47	CPU3149	Próprio	DISJUNTOR TERMOMAGNETICO BIPOLAR 10 A, PADRÃO DIN (EUROPEU - LINHA BRANCA), CURVA C, CORRENTE 8KA	UN	2,00	R\$ 108,25	R\$ 133,73	R\$ 267,46	0,01 %
16.1.48	CPU3150	Próprio	DISJUNTOR TERMOMAGNETICO TRIPOLAR 160 A, PADRÃO DIN (EUROPEU - LINHA BRANCA),65KA	UN	1,00	R\$ 302,54	R\$ 373,75	R\$ 373,75	0,02 %
16.1.49	CPU2618	Próprio	DISPOSITIVO PROTETOR DE SURTO 220V OU 127V, 20 KA, TRIFASICO	UN	14,00	R\$ 430,28	R\$ 531,56	R\$ 7.441,84	0,32 %
16.1.50	CPU2619	Próprio	DISPOSITIVO DE PROTEÇÃO CONTRA SURTO, 1 POLO, SUPORTABILIDADE <= 4 KV, UN ATÉ 240V/415V, IIMP = 60 KA, CURVA DE ENSAIO 10/350uS - CLASSE 1	UN	4,00	R\$ 536,06	R\$ 662,24	R\$ 2.648,96	0,11 %
16.1.51	CPU2873	Próprio	DISPOSITIVO DR RESIDUAL DR ALTA SENS. TETRAP 100A	UN	1,00	R\$ 320,48	R\$ 395,92	R\$ 395,92	0,02 %
16.1.52	CPU2622	Próprio	DISPOSITIVO DR TETRAPOLAR 100 A, TIPO AC, 30MA	UN	2,00	R\$ 429,75	R\$ 530,91	R\$ 1.061,82	0,05 %
16.1.53	CPU2624	Próprio	SAÍDA HORIZONTAL PARA ELETROCALHA 1 1/4"	UN	3,00	R\$ 12,86	R\$ 15,88	R\$ 47,64	0,00 %
16.1.54	CPU3151	Próprio	CURVA VERTICAL EXTERNA PARA ELETROCALHA 100X50mm	UN	1,00	R\$ 50,29	R\$ 62,12	R\$ 62,12	0,00 %
16.1.55	CPU3152	Próprio	ELETROCALHA PERFURADA TIPO "U" 100X50 CHAPA 20 SEM TAMPA	M	29,40	R\$ 49,14	R\$ 60,70	R\$ 1.784,58	0,08 %
16.1.56	CPU2694	Próprio	SUPORTE VERTICAL 100 X 75 MM PARA FIXAÇÃO DE ELETROCALHA METÁLICA	UN	22,00	R\$ 17,09	R\$ 21,11	R\$ 464,42	0,02 %
16.1.57	CPU3153	Próprio	TALA PLANA PERFURADA 50MM PARA ELETROCALHA METÁLICA	UN	26,00	R\$ 6,52	R\$ 8,05	R\$ 209,30	0,01 %
16.1.58	CPU2730	Próprio	TERMINAL PARA ELETROCALHA 100X50CM	UN	1,00	R\$ 26,83	R\$ 33,14	R\$ 33,14	0,00 %
16.1.59	91837	SINAPI	ELETRODUTO FLEXÍVEL CORRUGADO REFORÇADO, PVC, DN 32 MM (1"), PARA CIRCUITOS TERMINAIS, INSTALADO EM FORRO - FORNECIMENTO E INSTALAÇÃO. AF_ 03/2023	M	113,60	R\$ 26,15	R\$ 32,30	R\$ 3.669,28	0,16 %
16.1.60	91835	SINAPI	ELETRODUTO FLEXÍVEL CORRUGADO REFORÇADO, PVC, DN 25 MM (3/4"), PARA CIRCUITOS TERMINAIS, INSTALADO EM FORRO - FORNECIMENTO E INSTALAÇÃO. AF_ 03/2023	M	1099,60	R\$ 20,71	R\$ 25,58	R\$ 28.127,76	1,21 %
16.1.61	93008	SINAPI	ELETRODUTO RÍGIDO ROSCÁVEL, PVC, DN 50 MM (1 1/2"), PARA REDE ENTERRADA DE DISTRIBUIÇÃO DE ENERGIA ELÉTRICA - FORNECIMENTO E INSTALAÇÃO. AF_ 12/2021	M	42,90	R\$ 20,74	R\$ 25,62	R\$ 1.099,09	0,05 %
16.1.62	91865	SINAPI	ELETRODUTO RÍGIDO ROSCÁVEL, PVC, DN 40 MM (1 1/4"), PARA CIRCUITOS TERMINAIS, INSTALADO EM FORRO - FORNECIMENTO E INSTALAÇÃO. AF_ 03/2023	M	133,20	R\$ 21,31	R\$ 26,32	R\$ 3.505,82	0,15 %
16.1.63	93009	SINAPI	ELETRODUTO RÍGIDO ROSCÁVEL, PVC, DN 60 MM (2"), PARA REDE ENTERRADA DE DISTRIBUIÇÃO DE ENERGIA ELÉTRICA - FORNECIMENTO E INSTALAÇÃO. AF_ 12/2021	M	41,40	R\$ 30,81	R\$ 38,06	R\$ 1.575,68	0,07 %
16.1.64	CPU2632	Próprio	ELETRODUTO GALVANIZADO CONFORME NBR13057 - 1 1/4" COM ACESSÓRIOS	M	1,00	R\$ 74,31	R\$ 91,80	R\$ 91,80	0,00 %
16.1.65	CPU2648	Próprio	BLOCO AUTÔNOMO DE ILUMINAÇÃO DE EMERGÊNCIA LED, COM AUTONOMIA MÍNIMA DE 3 HORAS, FLUXO LUMINOSO DE 2.000 ATÉ 3.000 LÚMENS, EQUIPADO COM 2 FARÓIS	UN	29,00	R\$ 229,86	R\$ 283,96	R\$ 8.234,84	0,35 %
16.1.66	CPU2635	Próprio	SOQUETE OU BOCAL DE PORCELANA E27 DE TEMPO, REF.MT-2233, MARCA DECORLUX OU SIMILAR	UN	92,00	R\$ 14,58	R\$ 18,01	R\$ 1.656,92	0,07 %
16.1.67	101538	SINAPI	ARMADILHA SECUNDÁRIA, COM 1 ESTRIBO E 1 ISOLADOR - FORNECIMENTO E INSTALAÇÃO. AF_ 07/2020	UN	2,00	R\$ 43,18	R\$ 53,34	R\$ 106,68	0,00 %
16.1.68	97359	SINAPI	QUADRO DE MEDIÇÃO GERAL DE ENERGIA COM 8 MEDIDORES - FORNECIMENTO E INSTALAÇÃO. AF_ 07/2025	UN	1,00	R\$ 3.888,90	R\$ 4.804,34	R\$ 4.804,34	0,21 %
16.1.69	CPU3154	Próprio	BARRAMENTO PENTE 12 POLOS BIFÁSICO 63A FORCELNE	UN	1,00	R\$ 55,25	R\$ 68,25	R\$ 68,25	0,00 %
16.1.70	CPU3119	Próprio	BARRAMENTO BIFÁSICO 34 POLOS 100A COM NEUTRO E TERRA	UN	1,00	R\$ 337,02	R\$ 416,35	R\$ 416,35	0,02 %
16.1.71	CPU2758	Próprio	BARRAMENTO TRIFÁSICO PARA ATA 57 DISJUNTORES DIN STECK	UN	2,00	R\$ 358,10	R\$ 442,39	R\$ 884,78	0,04 %
16.2			LUMINAÇÃO					R\$ 31.855,01	1,37 %
16.2.1	97607	SINAPI	LUMINÁRIA ARANDELA TIPO TARTARUGA, DE SOBREPOR, COM 1 LÂMPADA LED DE 6 W, SEM REATOR - FORNECIMENTO E INSTALAÇÃO. AF_ 09/2024	UN	18,00	R\$ 107,95	R\$ 133,36	R\$ 2.400,48	0,10 %
16.2.2	CPU3155	Próprio	LUMINÁRIA LED RETANGULAR DE SOBREPOR COM DIFUSOR TRANSLÚCIDO, 4000 K, FLUXO LUMINOSO DE 3690 A 4800 LM, POTÊNCIA DE 35 W A 41 W	UN	25,00	R\$ 341,28	R\$ 421,61	R\$ 10.540,25	0,45 %
16.2.3	CPU2630	Próprio	LUMINÁRIA DE EMBUTIR PLAFON 18W LED BRANCO FRIO 22.5x22,5	UN	10,00	R\$ 90,92	R\$ 112,32	R\$ 1.123,20	0,05 %
16.2.4	CPU2640	Próprio	LUMINÁRIA PLAFON (SOBREPOR) 40 X 40 - 36 W - 6000K - G- LIGHT OU SIMILAR	UN	50,00	R\$ 233,03	R\$ 287,88	R\$ 14.394,00	0,62 %
16.2.5	CPU3156	Próprio	LUMINÁRIA COLUNA/PISO CÚPULA REDONDA TECIDO, BASE+HASTE AÇO	UN	6,00	R\$ 458,30	R\$ 566,18	R\$ 3.397,08	0,15 %

Obra: Unidade Básica de Saúde Porte 1 - Área Construída: 389,78m²
Data: 02/03/2026
Bancos: SINAPI (07/2025) - CPDS/CDHU (06/2025) - SBC (08/2025) - ORSE (06/2025) - IO-PES (05/2025) - EMOP (07/2025) - SIURB (01/2025)
BDI: 23,54%
Revisão: 0,00
Local: Rua Pedro Gonçalves de Lima, nº171, Bairro Bela Vista, Presidente Olegário-MG

Item	Código	Banco	Descrição	Und	Quant.	Valor Unit. (R\$)	Valor Unit. (R\$) + BDI	Valor Total (R\$)	Peso (%)
16.3			SPDA					R\$ 39.204,26	1,68 %
16.3.1	CPU2649	Próprio	CAIXA DE EQUIPOTENCIALIZAÇÃO EM AÇO 200X200X90MM, PARA EMBUTIR COM TAMPA, COM9 TERMINAIS, REI:TEL-301 OU SIMILAR (SPDA).	UN	1,00	R\$ 404,04	R\$ 499,15	R\$ 499,15	0,02 %
16.3.2	101801	SINAPI	CAIXA COM GRELHA RETANGULAR DE FERRO FUNDIDO, EM ALVENARIA COM BLOCOS DE CONCRETO, DIMENSÕES INTERNAS: 0,30 X 1,00 X 1,00. AF 12/2020	UN	9,00	R\$ 1.056,31	R\$ 1.304,96	R\$ 11.744,64	0,50 %
16.3.3	98111	SINAPI	CAIXA DE INSPEÇÃO PARA ATERRAMENTO, CIRCULAR, EM POLIETILENO, DIÂMETRO INTERNO = 0,3 M. AF 12/2020	UN	9,00	R\$ 50,05	R\$ 61,83	R\$ 556,47	0,02 %
16.3.4	96986	SINAPI	HASTE DE ATERRAMENTO, DIÂMETRO 3/4", COM 3 METROS - FORNECIMENTO E INSTALAÇÃO. AF 08/2023	UN	9,00	R\$ 174,24	R\$ 215,25	R\$ 1.937,25	0,08 %
16.3.5	96989	SINAPI	CAPTOR TIPO FRANKLIN PARA SPDA - FORNECIMENTO E INSTALAÇÃO. AF 08/2023	UN	1,00	R\$ 128,61	R\$ 158,88	R\$ 158,88	0,01 %
16.3.6	96988	SINAPI	MASTRO 1 1/2", COM 3 METROS, PARA SPDA - FORNECIMENTO E INSTALAÇÃO. AF 08/2023	UN	2,00	R\$ 153,70	R\$ 189,88	R\$ 379,76	0,02 %
16.3.7	104746	SINAPI	MINI CAPTOR PARA SPDA - FORNECIMENTO E INSTALAÇÃO. AF 08/2023	UN	24,00	R\$ 27,20	R\$ 33,60	R\$ 806,40	0,03 %
16.3.8	96987	SINAPI	BASE METÁLICA PARA MASTRO 1 1/2" PARA SPDA - FORNECIMENTO E INSTALAÇÃO. AF 08/2023	UN	1,00	R\$ 125,41	R\$ 154,93	R\$ 154,93	0,01 %
16.3.9	101663	SINAPI	ABRAÇADEIRA DE FIXAÇÃO DE BRAÇOS DE LUMINÁRIAS DE 2" - FORNECIMENTO E INSTALAÇÃO. AF 02/2025	UN	1,00	R\$ 28,44	R\$ 35,13	R\$ 35,13	0,00 %
16.3.10	CPU2650	Próprio	CABO DE COBRE NU MEIO DURO 7 FIOS 35MM2	M	265,00	R\$ 41,14	R\$ 50,82	R\$ 13.467,30	0,58 %
16.3.11	CPU2651	Próprio	CABO DE COBRE NU MEIO DURO 7 FIOS 50MM2	M	120,00	R\$ 58,17	R\$ 71,86	R\$ 8.623,20	0,37 %
16.3.12	96984	SINAPI	ELETRODUTO PVC RÍGIDO, DIÂMETRO 40MM, COM 3 METROS, PARA SPDA - FORNECIMENTO E INSTALAÇÃO. AF 08/2023	UN	10,00	R\$ 64,07	R\$ 79,15	R\$ 791,50	0,03 %
16.3.13	101548	SINAPI	ISOLADOR, TIPO ROLDANA, PARA BAIXA TENSÃO - FORNECIMENTO E INSTALAÇÃO. AF 07/2020	UN	5,00	R\$ 8,04	R\$ 9,93	R\$ 49,65	0,00 %
17			CLIMATIZAÇÃO					R\$ 121.529,57	6,22 %
17.1			INFRAESTRUTURA					R\$ 93.275,53	4,00 %
17.1.1	97331	SINAPI	TUBO EM COBRE FLEXÍVEL, DN 1/4", COM ISOLAMENTO, INSTALADO EM RAMAL DE ALIMENTAÇÃO DE AR CONDICIONADO COM CONDENSADORA CENTRAL - FORNECIMENTO E INSTALAÇÃO. AF 12/2015	M	98,00	R\$ 29,19	R\$ 36,06	R\$ 3.533,88	0,15 %
17.1.2	103290	SINAPI	TUBO EM COBRE FLEXÍVEL, DN 3/8", COM ISOLAMENTO, INSTALADO EM FORRO, PARA RAMAL DE ALIMENTAÇÃO DE AR CONDICIONADO, INCLUSIVE FIXADOR. AF 11/2021	M	22,00	R\$ 52,60	R\$ 64,98	R\$ 1.429,56	0,06 %
17.1.3	103291	SINAPI	TUBO EM COBRE FLEXÍVEL, DN 1/2", COM ISOLAMENTO, INSTALADO EM FORRO, PARA RAMAL DE ALIMENTAÇÃO DE AR CONDICIONADO, INCLUSIVE FIXADOR. AF 11/2021	M	84,00	R\$ 65,94	R\$ 81,46	R\$ 6.842,64	0,29 %
17.1.4	97330	SINAPI	TUBO EM COBRE FLEXÍVEL, DN 5/8", COM ISOLAMENTO, INSTALADO EM RAMAL DE ALIMENTAÇÃO DE AR CONDICIONADO - FORNECIMENTO E INSTALAÇÃO. AF 07/2025	M	8,00	R\$ 75,28	R\$ 93,00	R\$ 744,00	0,03 %
17.1.5	CPU2652	Próprio	DUTO FLEXÍVEL DE ALUMÍNIO C/ ISOLAM. TERMLA VIDRO 150MM 6"	M	128,00	R\$ 16,97	R\$ 20,96	R\$ 2.682,88	0,12 %
17.1.6	CPU2653	Próprio	CAIXA PARA ENCAIXE E INSTALAÇÃO APARELHO AR CONDICIONADO	UN	16,00	R\$ 892,84	R\$ 1.103,01	R\$ 17.648,16	0,76 %
17.1.7	CPU2656	Próprio	DUTO PARA EXAUSTÃO DE AR VENTILACAO, CHAVETADO EM CHAPA DE AÇO GALVANIZADO, NAS DIVERSAS BITOLAS, CONFORME ABNT NBR 16401.1 INCLUSIVE SUPORTES PINTADOS, GRELHAS, DIFUSORES EM ALUMÍNIO EXT RUDADO E DEMAIS ITENS NECESSÁRIOS FORNECIMENTO E COLOCACAO	KG	636,00	R\$ 68,07	R\$ 84,09	R\$ 53.481,24	2,30 %
17.1.8	CPU3157	Próprio	DUTO FLEXÍVEL DE ALUMÍNIO C/ ISOLAM. TERMLA VIDRO 150MM 6"	M	24,00	R\$ 52,99	R\$ 65,46	R\$ 1.571,04	0,07 %
17.1.9	CPU3158	Próprio	DUTO FLEXÍVEL DE ALUMÍNIO C/ ISOLAM. TERMLA VIDRO 100MM 4"	M	28,00	R\$ 45,17	R\$ 55,80	R\$ 1.562,40	0,07 %
17.1.10	CPU2658	Próprio	BARRA ROSCADA BICROMATIZADA Ø 3/8" X 3000MM	UN	25,33	R\$ 95,15	R\$ 117,54	R\$ 2.977,67	0,13 %
17.1.11	CPU2659	Próprio	FORNECIMENTO E INSTALAÇÃO DE PORCA SEXTAVADA 3/8" (REF VL 1.55 VALEMAM OU SIMILAR)	UN	52,00	R\$ 3,00	R\$ 3,70	R\$ 192,40	0,01 %
17.1.12	90460	SINAPI	SUPORTE PARA 2 TUBOS HORIZONTAIS, ESPAÇADO A CADA 56 CM, EM PERFILADO COM COMPRIMENTO DE 25 CM FIXADO EM LAJE, POR METRO DE TUBULAÇÃO FIXADA. AF 09/2023	M	18,00	R\$ 27,42	R\$ 33,87	R\$ 609,66	0,03 %
17.2			EQUIPAMENTOS					R\$ 28.254,04	1,21 %
17.2.1	CPU2661	Próprio	CAIXA RETANGULAR 4" X 2" MÉDIA (1,30 M DO PISO), PVC, INSTALADA EM PAREDE - FORNECIMENTO E INSTALAÇÃO. AF 03/2023	UN	1,00	R\$ 7.579,99	R\$ 9.364,31	R\$ 9.364,31	0,40 %
17.2.2	CPU2988	Próprio	EXAUSTOR CENTRÍFUGO SIROCO TRIFÁSICO MOD: EC3-TN-1.5	UN	1,00	R\$ 5.401,03	R\$ 6.672,43	R\$ 6.672,43	0,29 %
17.2.3	CPU2663	Próprio	CAIXA DE VENTILAÇÃO PARA FORRO CAB-250 - 220V - S&P	UN	3,00	R\$ 3.208,40	R\$ 3.963,65	R\$ 11.890,95	0,51 %
17.2.4	CPU2665	Próprio	EXAUSTOR AXIAL MULTIVAC MODELO MURO 150A	UN	1,00	R\$ 264,17	R\$ 326,35	R\$ 326,35	0,01 %
18			DADOS E VOZ					R\$ 9.121,11	0,39 %
18.1	91940	SINAPI	CAIXA RETANGULAR 4" X 2" MÉDIA (1,30 M DO PISO), PVC, INSTALADA EM PAREDE - FORNECIMENTO E INSTALAÇÃO. AF 03/2023	UN	28,00	R\$ 20,17	R\$ 24,91	R\$ 697,48	0,03 %
18.2	CPU2611	Próprio	CAIXA DE PASSAGEM DE AÇO C/ TAMPA APARAFUSADA 302X302X120	UN	4,00	R\$ 256,38	R\$ 316,73	R\$ 1.266,92	0,05 %
18.3	98307	SINAPI	TOMADA DE REDE RJ45 - FORNECIMENTO E INSTALAÇÃO. AF 11/2019	UN	18,00	R\$ 44,84	R\$ 55,39	R\$ 997,02	0,04 %
18.4	91837	SINAPI	ELETRODUTO FLEXÍVEL CORRUGADO REFORÇADO, PVC, DN 32 MM (1"), PARA CIRCUITOS TERMINAIS, INSTALADO EM FORRO - FORNECIMENTO E INSTALAÇÃO. AF 03/2023	M	82,00	R\$ 26,15	R\$ 32,30	R\$ 2.648,60	0,11 %
18.5	91835	SINAPI	ELETRODUTO FLEXÍVEL CORRUGADO REFORÇADO, PVC, DN 25 MM (3/4"), PARA CIRCUITOS TERMINAIS, INSTALADO EM FORRO - FORNECIMENTO E INSTALAÇÃO. AF 03/2023	M	55,70	R\$ 20,71	R\$ 25,58	R\$ 1.424,80	0,06 %
18.6	91865	SINAPI	ELETRODUTO RÍGIDO ROSCÁVEL, PVC, DN 40 MM (1 1/4"), PARA CIRCUITOS TERMINAIS, INSTALADO EM FORRO - FORNECIMENTO E INSTALAÇÃO. AF 03/2023	M	44,80	R\$ 21,31	R\$ 26,32	R\$ 1.179,13	0,05 %
18.7	93009	SINAPI	ELETRODUTO RÍGIDO ROSCÁVEL, PVC, DN 60 MM (2"), PARA REDE ENTERRADA DE DISTRIBUIÇÃO DE ENERGIA ELÉTRICA - FORNECIMENTO E INSTALAÇÃO. AF 12/2021	M	16,00	R\$ 30,81	R\$ 38,06	R\$ 608,96	0,03 %
18.8	CPU2672	Próprio	TOMADA PARA TV, TIPO PINO JACK, COM PLACA	UN	10,00	R\$ 24,14	R\$ 29,82	R\$ 298,20	0,01 %
19			GASES MEDICINAIS					R\$ 16.631,05	0,71 %
19.1	103835	SINAPI	TUBO EM COBRE RÍGIDO, DN 15 MM, CLASSE A, SEM ISOLAMENTO, INSTALADO EM RAMAL E SUB-RAMAL DE GÁS MEDICINAL - FORNECIMENTO E INSTALAÇÃO. AF 04/2022	M	100,00	R\$ 67,64	R\$ 83,56	R\$ 8.356,00	0,36 %
19.2	103865	SINAPI	TÉ EM COBRE, DN 15 MM, SEM ANEL DE SOLDA, INSTALADO EM RAMAL E SUB-RAMAL DE GÁS MEDICINAL - FORNECIMENTO E INSTALAÇÃO. AF 04/2022	UN	10,00	R\$ 25,82	R\$ 31,89	R\$ 318,90	0,01 %
19.3	103838	SINAPI	COTOVELO EM COBRE, DN 15 MM, 90 GRAUS, SEM ANEL DE SOLDA, INSTALADO EM RAMAL E SUB-RAMAL DE GÁS MEDICINAL - FORNECIMENTO E INSTALAÇÃO. AF 04/2022	UN	50,00	R\$ 19,11	R\$ 23,60	R\$ 1.180,00	0,05 %
19.4	103847	SINAPI	LUVA EM COBRE, DN 15 MM, SEM ANEL DE SOLDA, INSTALADO EM RAMAL E SUB-RAMAL DE GÁS MEDICINAL - FORNECIMENTO E INSTALAÇÃO. AF 04/2022	UN	10,00	R\$ 12,50	R\$ 15,44	R\$ 154,40	0,01 %
19.5	CPU2424	Próprio	POSTO DE CONSUMO DE O2 OU AR VÁCUO OU N2O	UN	8,00	R\$ 199,60	R\$ 246,58	R\$ 1.972,64	0,08 %
19.6	CPU3159	Próprio	CENTRAL MANIFOLD PARA CILINDROS 2 X 2 PARA OXIGÊNIO, AR COMPRIMIDO E ÓXIDO NITROSO COM SERPENTINA E SEM VÁLVULA DE ALTA PRESSÃO	UN	1,00	R\$ 1.314,68	R\$ 1.624,15	R\$ 1.624,15	0,07 %
19.7	CPU3160	Próprio	CENTRAL MANIFOLD PARA CILINDROS 1 X 1 PARA OXIGÊNIO, AR COMPRIMIDO E ÓXIDO NITROSO COM SERPENTINA E SEM VÁLVULA DE ALTA PRESSÃO	UN	1,00	R\$ 870,91	R\$ 1.075,92	R\$ 1.075,92	0,05 %
19.8	97330	SINAPI	TUBO EM COBRE FLEXÍVEL, DN 5/8", COM ISOLAMENTO, INSTALADO EM RAMAL DE ALIMENTAÇÃO DE AR CONDICIONADO - FORNECIMENTO E INSTALAÇÃO. AF 07/2025	M	6,00	R\$ 75,28	R\$ 93,00	R\$ 558,00	0,02 %
19.9	CPU3161	Próprio	CORRENTE GALVANIZADA	M	4,00	R\$ 27,25	R\$ 33,66	R\$ 134,64	0,01 %
19.10	100862	SINAPI	SUPORTE MÃO FRANCESA EM AÇO, ABAS IGUAIS 40 CM, CAPACIDADE MÍNIMA 70 KG, BRANCO - FORNECIMENTO E INSTALAÇÃO. AF 01/2020	UN	8,00	R\$ 40,68	R\$ 50,25	R\$ 402,00	0,02 %
19.11	91179	SINAPI	FIXAÇÃO DE TUBOS HORIZONTAIS DE PVC ÁGUA/PVC ESGOTO/PVC PLUVIAL/CPVC/PPR/COBRE OU AÇO, DIÂMETROS MENORES OU IGUAIS A 40 MM, COM ABRAÇADEIRA METÁLICA RÍGIDA TIPO D COM PARAFUSO DE FIXAÇÃO 1 1/4", FIXADA DIRETAMENTE NA LAJE OU PAREDE. AF 09/2023	M	40,00	R\$ 17,29	R\$ 21,36	R\$ 854,40	0,04 %
20			URBANIZAÇÃO					R\$ 5.513,44	0,24 %
20.1			PAVIMENTAÇÃO E ACESSIBILIDADE					R\$ 2.814,41	0,12 %
20.1.1	104658	SINAPI	PISO PODOTÁTIL DE ALERTA OU DIRECIONAL, DE CONCRETO, ASSENTADO SOBRE ARGAMASSA. AF 03/2024	m²	14,59	R\$ 156,15	R\$ 192,90	R\$ 2.814,41	0,12 %
20.2			PAISAGISMO					R\$ 1.445,93	0,06 %
20.2.1	103946	SINAPI	PLANTIO DE GRAMA ESMERALDA OU SÃO CARLOS OU CURITIBANA, EM PLACAS. AF 07/2024	m²	72,66	R\$ 16,11	R\$ 19,90	R\$ 1.445,93	0,06 %
20.3			SINALIZAÇÃO					R\$ 1.253,10	0,05 %
20.3.1	CPU2673	Próprio	LETRA EM AÇO INOX ESCOVADO/POLIDO 20 X 20CM - INSTALADO	UN	10,00	R\$ 101,44	R\$ 125,31	R\$ 1.253,10	0,05 %
21			SERVIÇOS COMPLEMENTARES					R\$ 6.750,98	0,29 %
21.1	CPU2675	Próprio	LIMPEZA/REMOÇÃO DE TINTAS EM PISOS E REVESTIMENTOS	m²	389,78	R\$ 14,02	R\$ 17,32	R\$ 6.750,98	0,29 %
Totais ->								R\$ 2.329.393,88	100,00 %
Total sem BDI								R\$ 1.885.538,19	
Total do BDI								R\$ 443.855,69	
Total Geral								R\$ 2.329.393,88	

Responsáveis Técnicos: Flávio Diógenes Cassimiro - Eng. Civil CREA-MG: 253.560/D
Luiz Fernando Oliveira Silva - Eng. Civil CREA-MG: 249.506/D



VERIFICAÇÃO DAS ASSINATURAS



Código para verificação: 1EA0-9299-BA2C-4C3E

Este documento foi assinado digitalmente pelos seguintes signatários nas datas indicadas:



LUIZ FERNANDO OLIVEIRA SILVA (CPF 131.XXX.XXX-61) em 05/03/2026 11:20:18 GMT-03:00

Papel: Parte

Emitido por: Sub-Autoridade Certificadora 1Doc (Assinatura 1Doc)



FLAVIO DIÓRGENES CASSIMIRO (CPF 127.XXX.XXX-95) em 05/03/2026 11:37:08 GMT-03:00

Papel: Parte

Emitido por: Sub-Autoridade Certificadora 1Doc (Assinatura 1Doc)



RHENYS DA SILVA CAMBRAIA (CPF 034.XXX.XXX-86) em 05/03/2026 11:49:41 GMT-03:00

Papel: Parte

Emitido por: Sub-Autoridade Certificadora 1Doc (Assinatura 1Doc)

Para verificar a validade das assinaturas, acesse a Central de Verificação por meio do link:

<https://presidenteolegario.1doc.com.br/verificacao/1EA0-9299-BA2C-4C3E>