

Planta Térreo
1:50

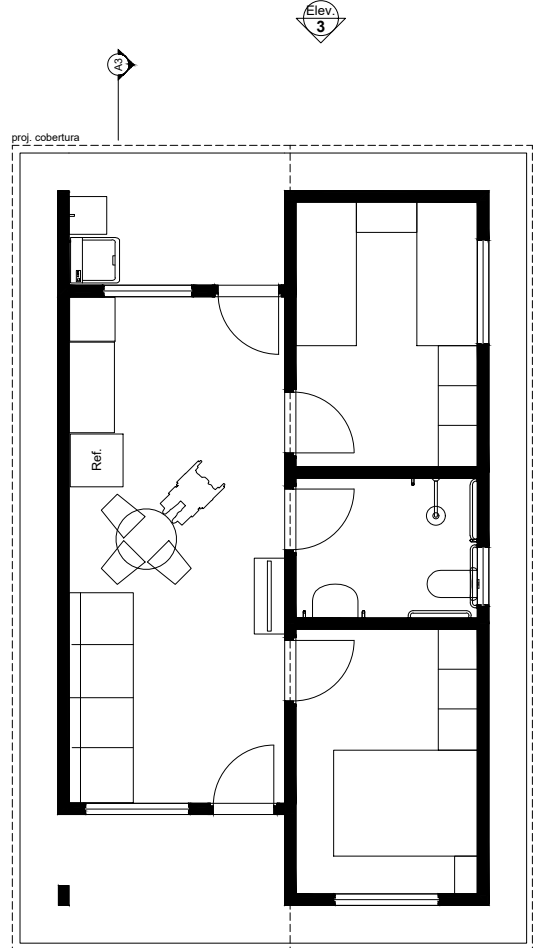

LAYOUT
1:100

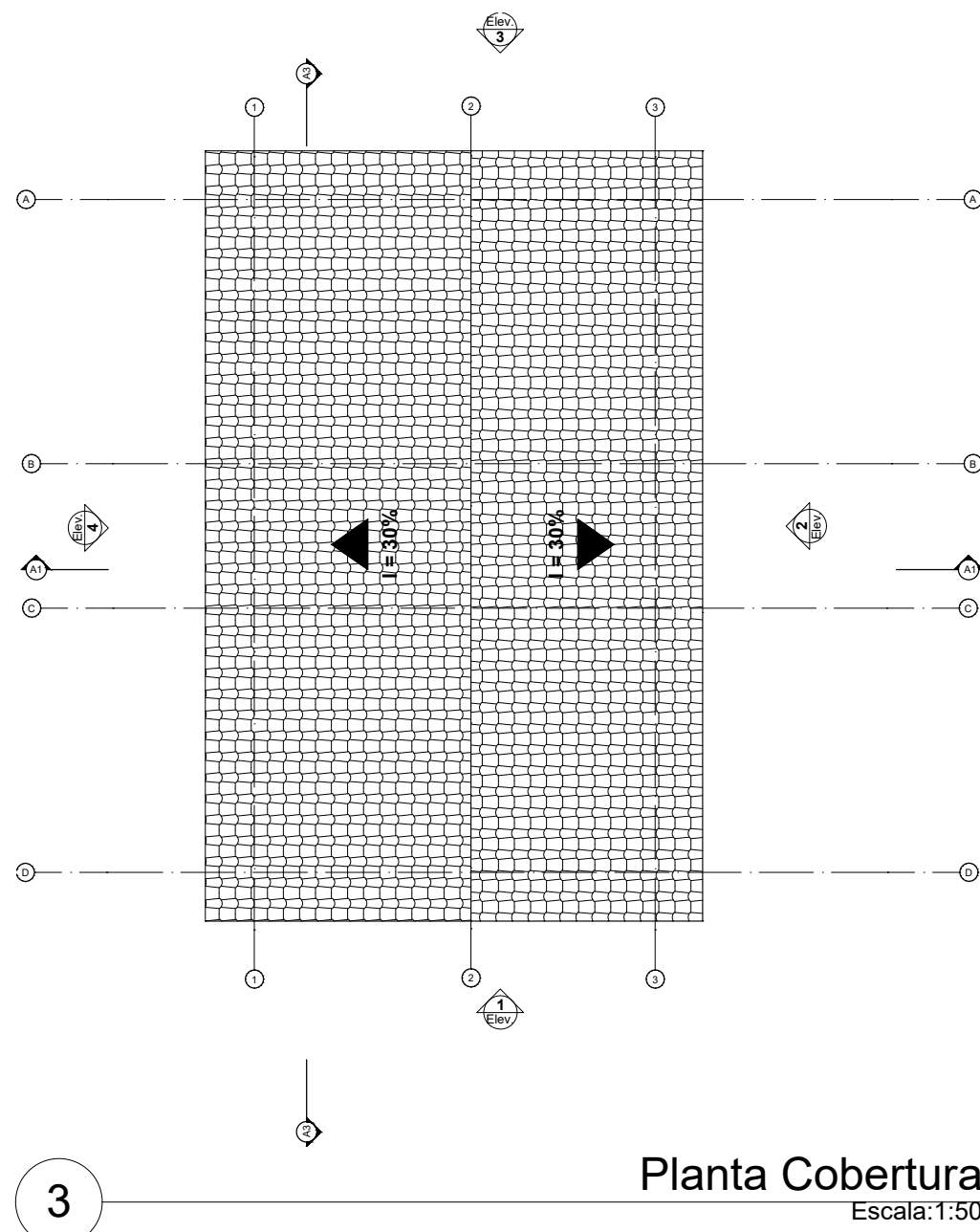
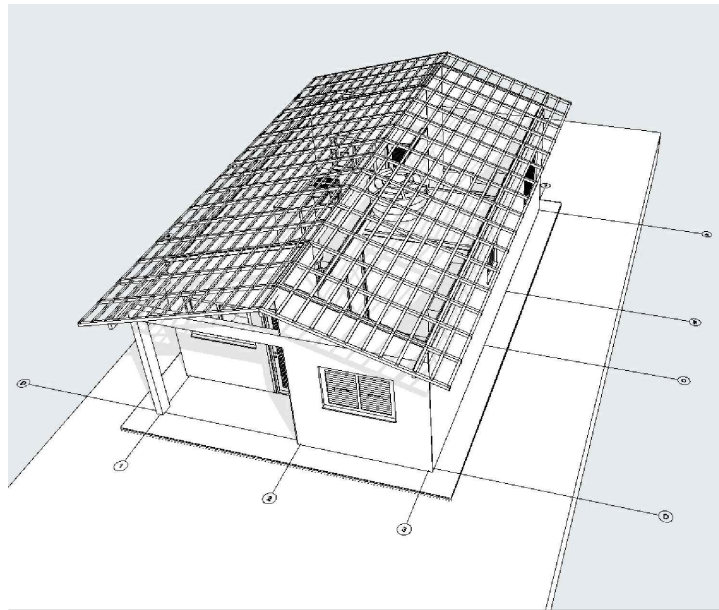

Planta Cobertura
Escala:1:50

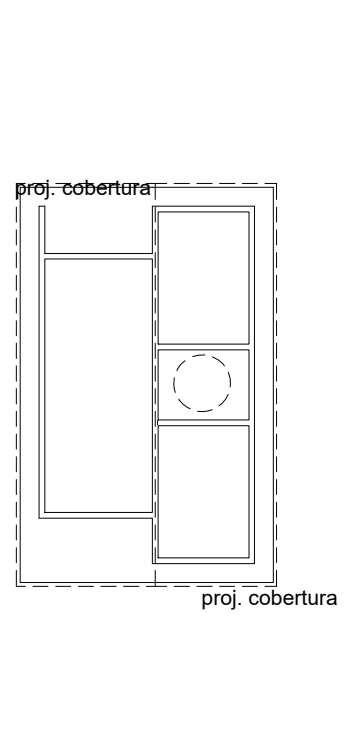

Implantação
Escala:1:200

REV.	DESCRIÇÃO	MODIFICADO POR	DATA

Quadro de Áreas			
Piso de Origem	Cômodo	Área Medida	
Nível 0,00	01	ESTAR / COZINHA	19,10
	02	DORM. 01	8,40
	03	BANHO	4,44
	04	DORM. 02	8,40
	05	VARANDA	3,56
	06	LAVANDERIA	3,56
			47,46 m²

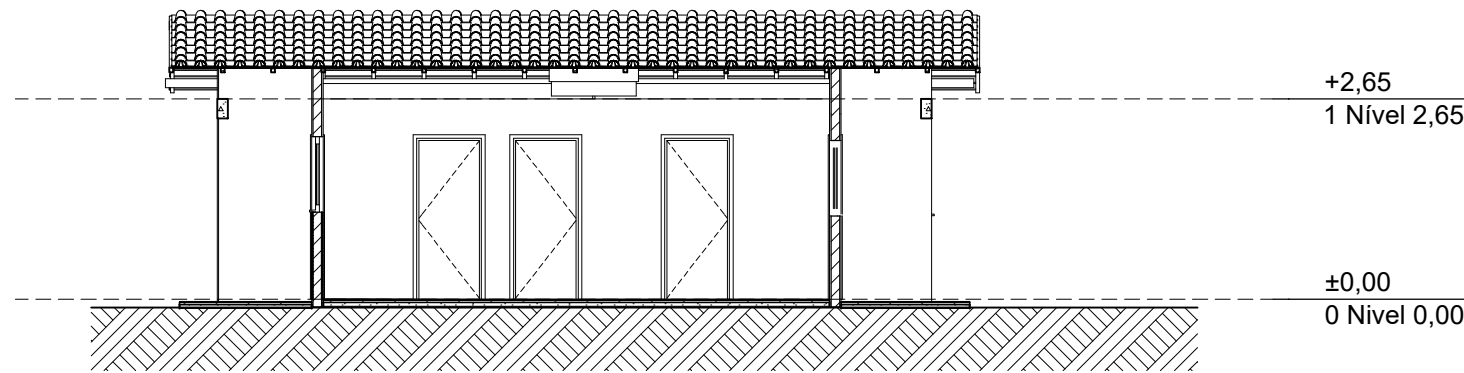
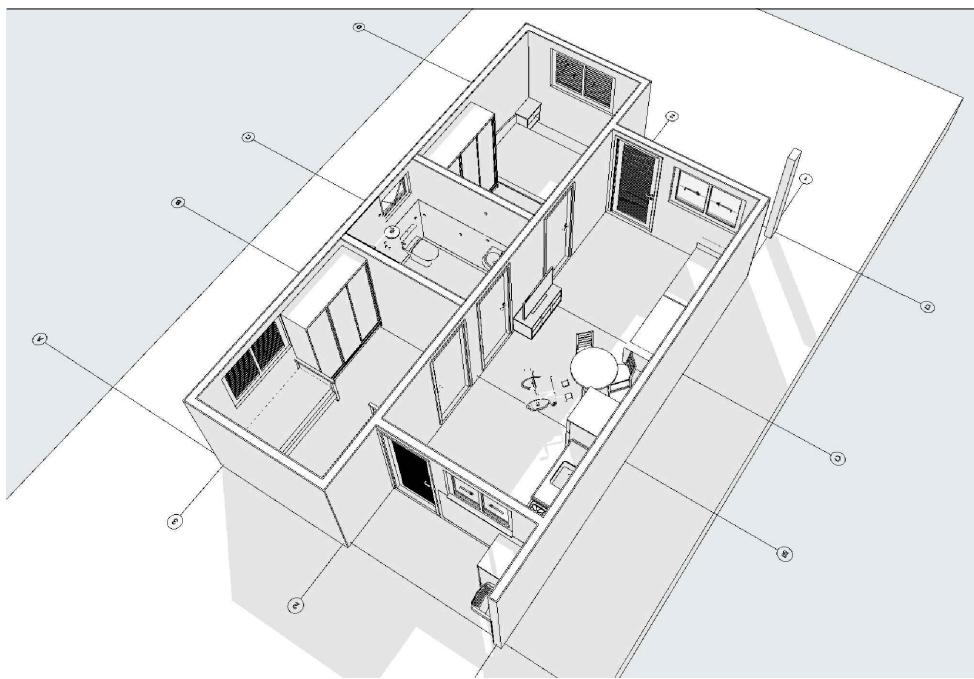

Corte
1:100

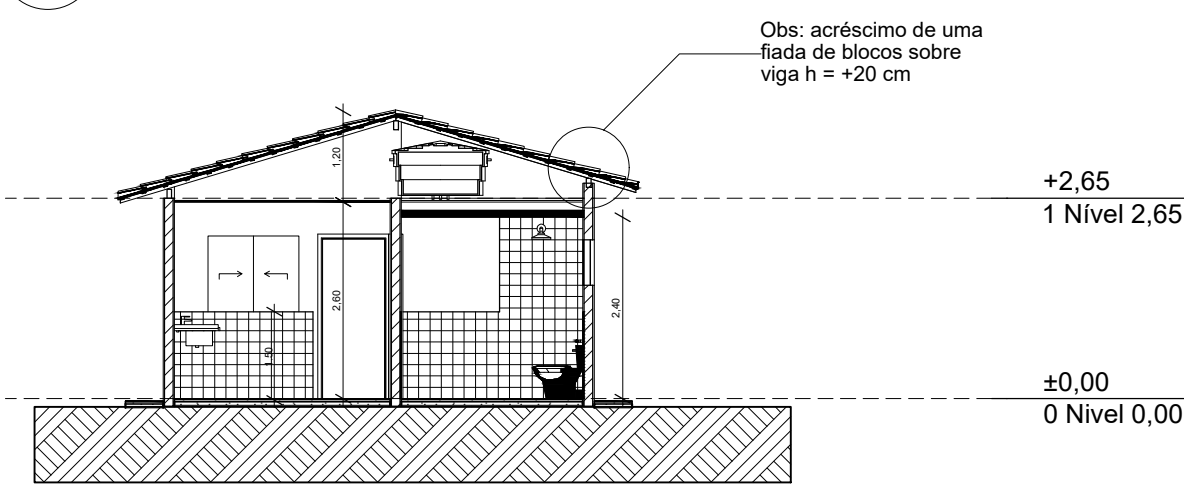

Corte
1:100

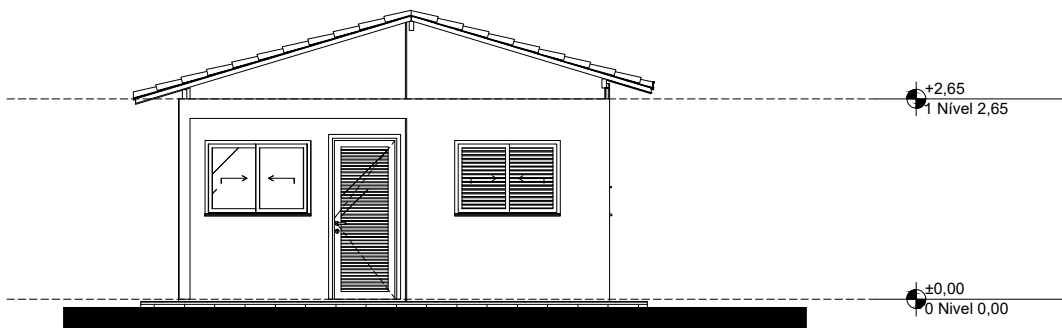

Elevação Frontal
1:100

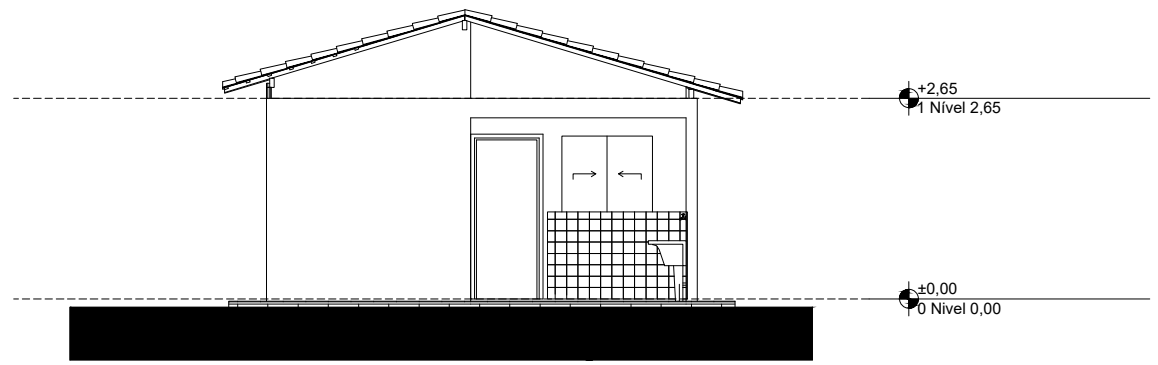

Elevação Posterior
1:100

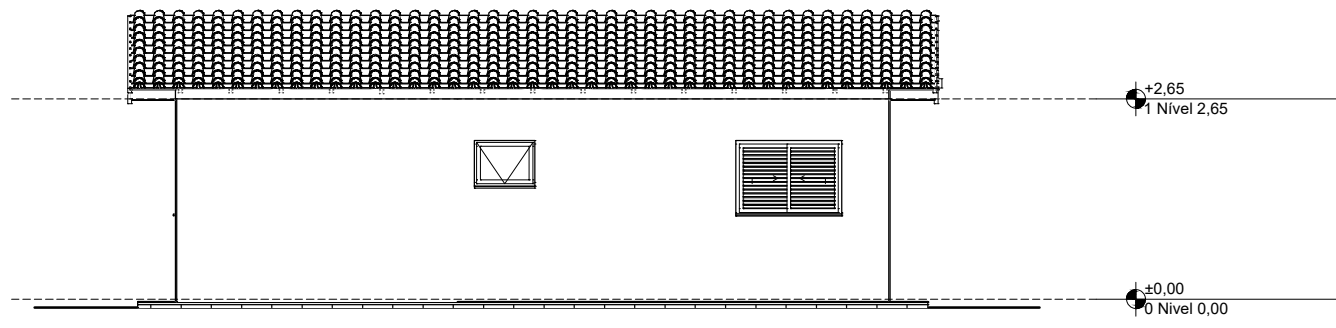

Lateral Direita
1:100

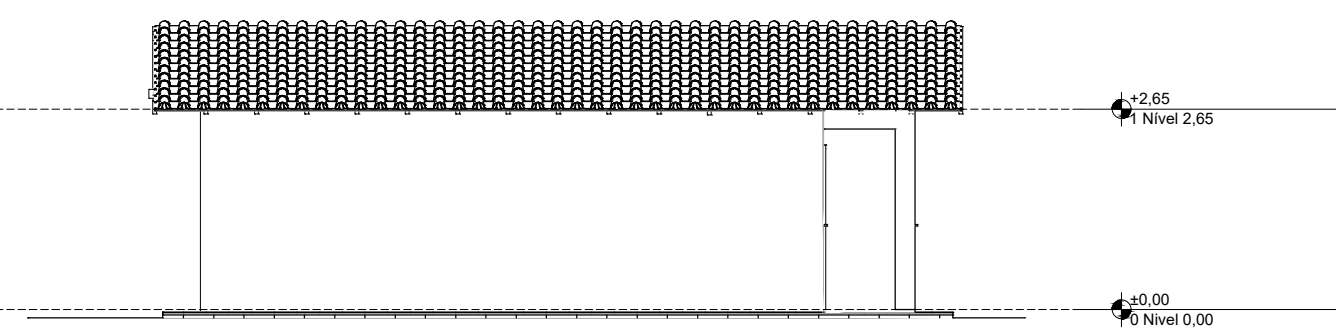

Lateral Esquerda
1:100

A.R.T: MG20254373972

CONTROLE DE REVISÃO E EMISSÃO DE DOCUMENTO				
2				
1				
0				
REV:	DATA:	AUTOR:	DESCRIÇÃO DAS ALTERAÇÕES:	COD EMIS:

	RESPONSÁVEL TÉCNICO: Engenheiro Matheus Alves Duarte	
	CREA: 188.265/D	TELEFONE: (35)3573-6800/(35) 99106-7166
	ENDEREÇO: Av. Francisco W. dos Anjos, nº 453, Centro - Monte Belo/MG	
	E-MAIL: gerentede projetos@montebelo.mg.gov.br	

TÍTULO DO PROJETO:	ANTEPROJETO ARQUITETÔNICO		FOLHA:	Única
DESENHO Nº:	R. Abílio Augusto de Faria - Jardim das Hortências		ESCALA:	Indicadas no projeto
DATA: 15/10/2025	CÓDIGO:	REVISÃO:	0	

AUTOR DO PROJETO:	Eng. Matheus Alves Duarte	CREA:	188.265/D
AUTOR DO DESENHO:	Eng. Matheus Alves Duarte	CREA:	188.265/D

DADOS DA OBRA:	OBRA:	Construção de 20 unidades residenciais de interesse social com 53,86m²
----------------	-------	--

PROponente:	Prefeitura Municipal de Monte Belo/MG
	Prefeito Kleber Antonio Ferreira Boneli