

Quadro de Áreas			
Piso de Origem		Cômodo	Área Medida
Nível 0,00			
	01	ESTAR / COZINHA	19,10
	02	DORM. 01	8,40
	03	BANHO	4,44
	04	DORM. 02	8,40
	05	VARANDA	3,56
	06	LAVANDERIA	3,56
			47,46 m²

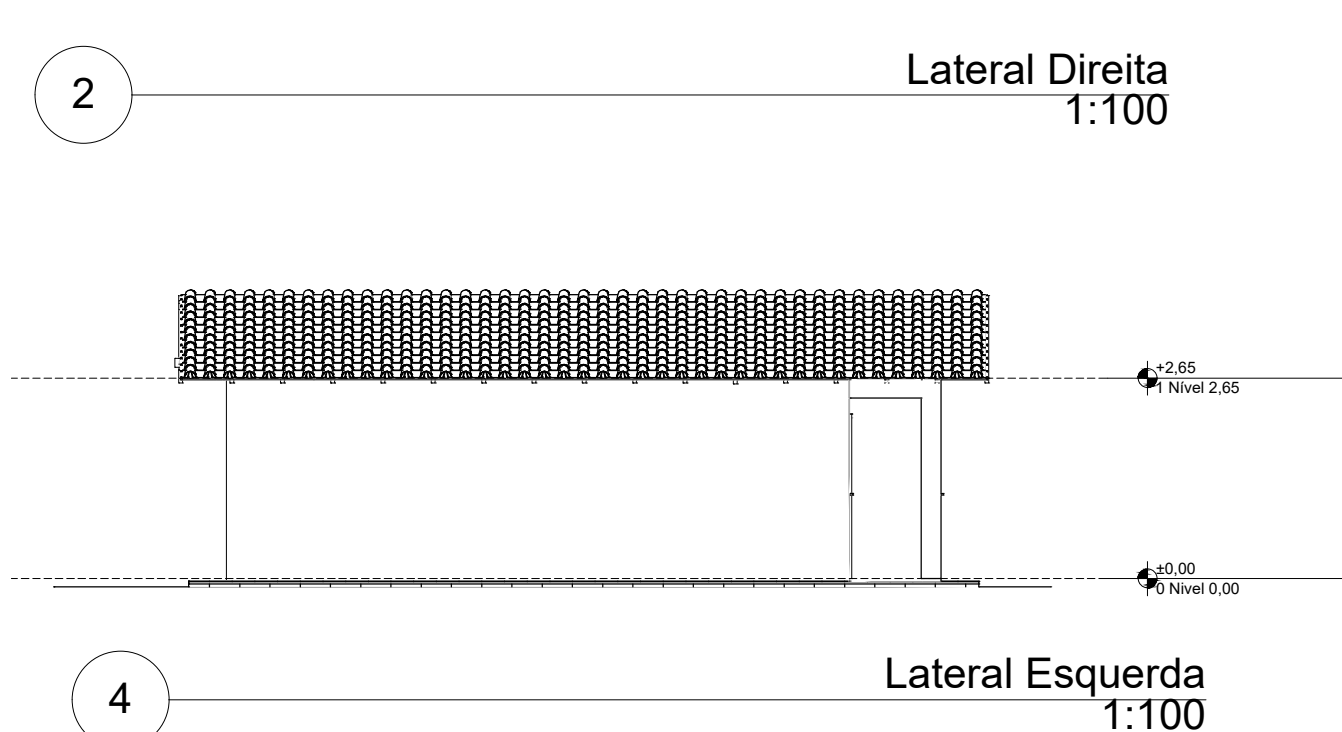
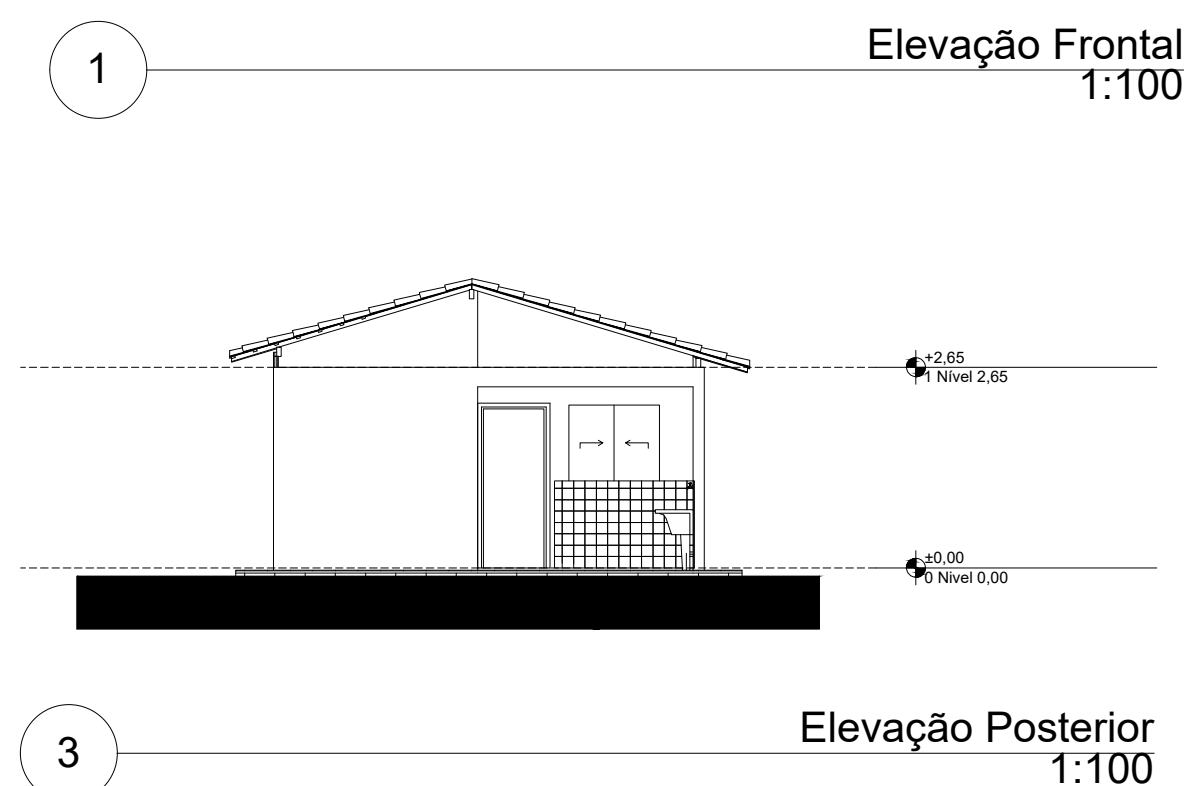
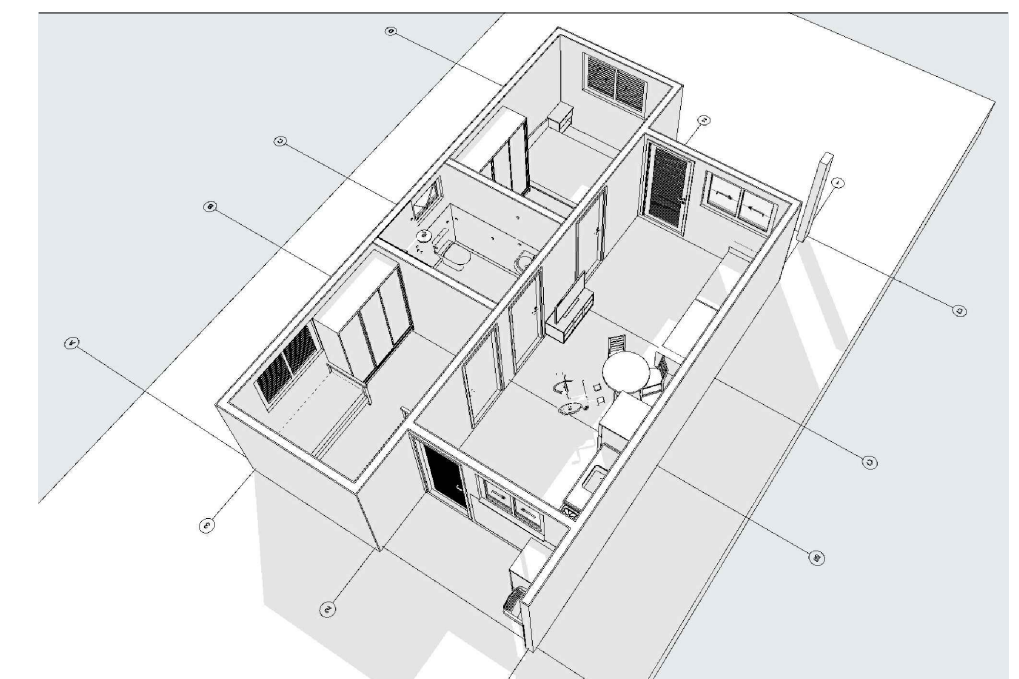
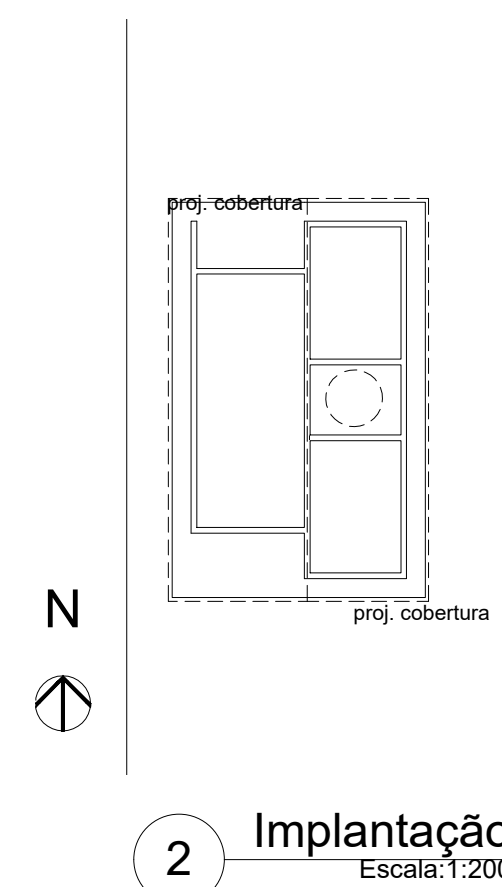
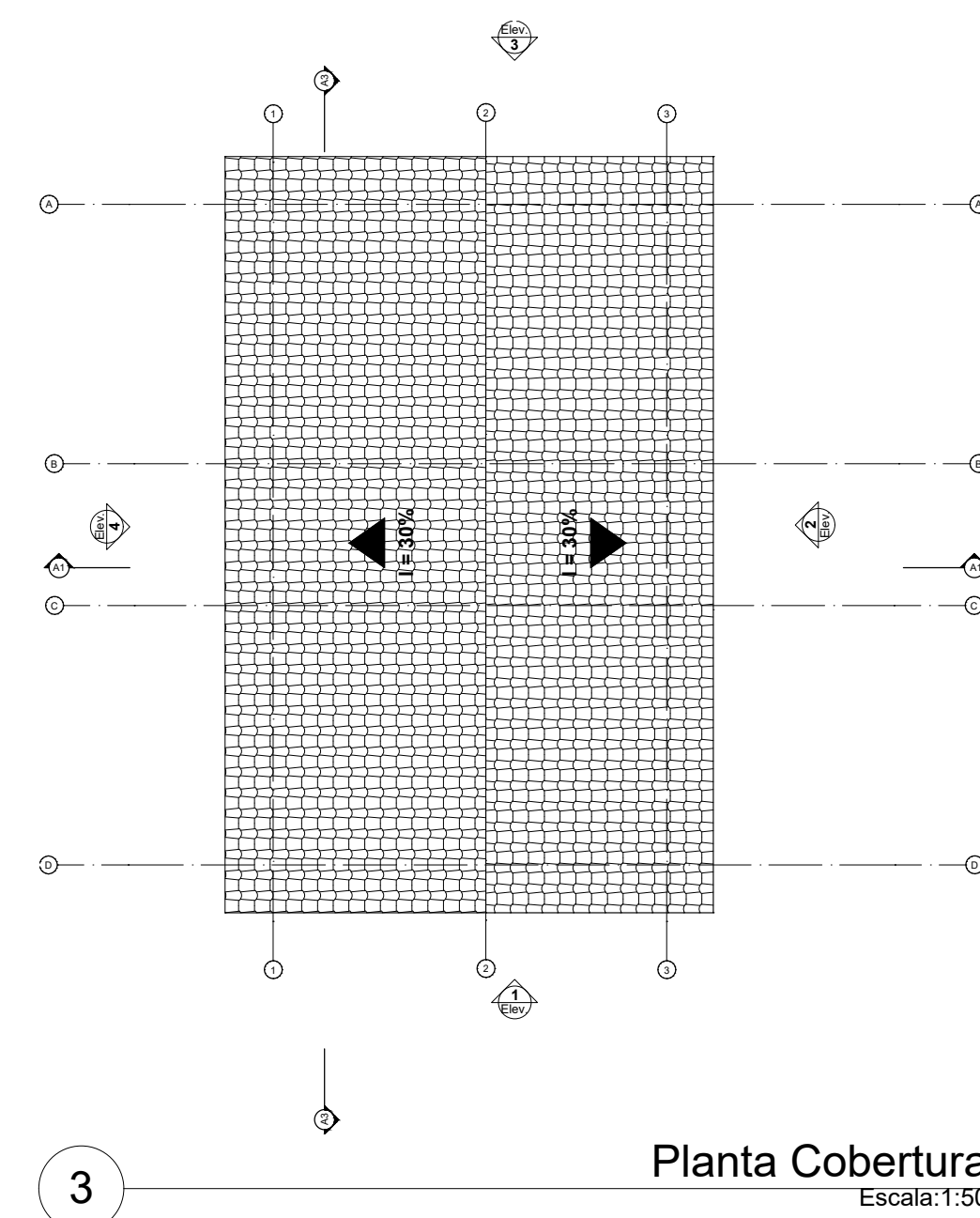
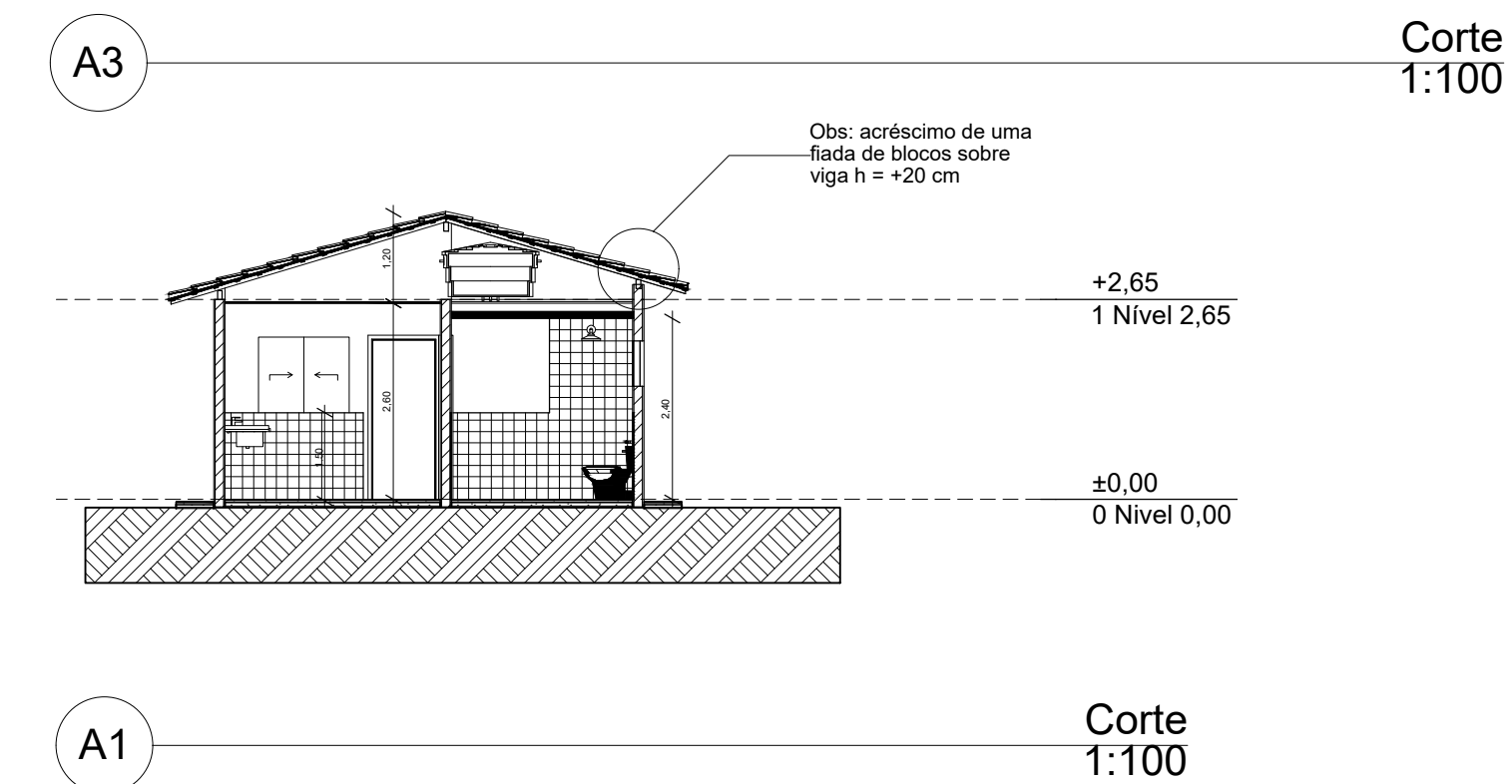
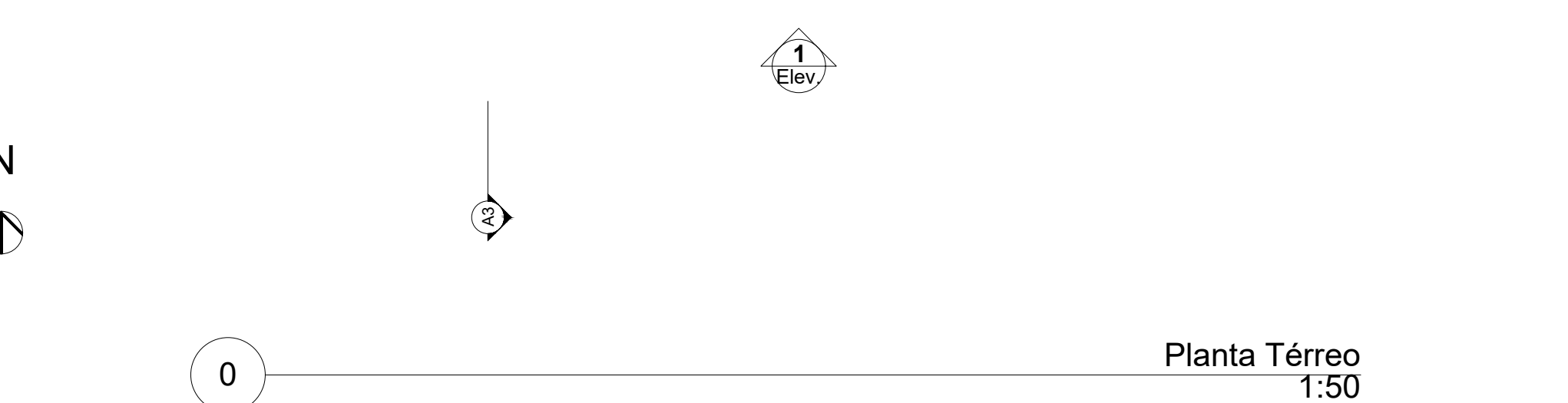

CONTROLE DE REVISÃO E EMISSÃO DE DOCUMENTO				
2				
1				
0				
REV:	DATA:	AUTOR:	DESCRIÇÃO DAS ALTERAÇÕES:	COD EMIS:

TÍTULO DO PROJETO:		ANTEPROJETO ARQUITETÔNICO ACESSÍVEL		FOLHA:		Única	
DESENHO Nº:		R. Abilio Augusto de Faria - Jardim das Hortencias					
001-PMMB							
DATA:	15/10/2025	CÓDIGO:		REVISÃO:	0	ESCALA:	Indicada no projeto

DADOS DA OBRA:	OBRA:	Construção de 20 unidades residenciais de interesse social com 53,86m²
----------------	-------	--

PROPONENTE:	Prefeitura Municipal de Monte Belo/MG
	Prefeito Kleber Antonio Ferreira Boneli