

Rua Lindolfo Gonçalves

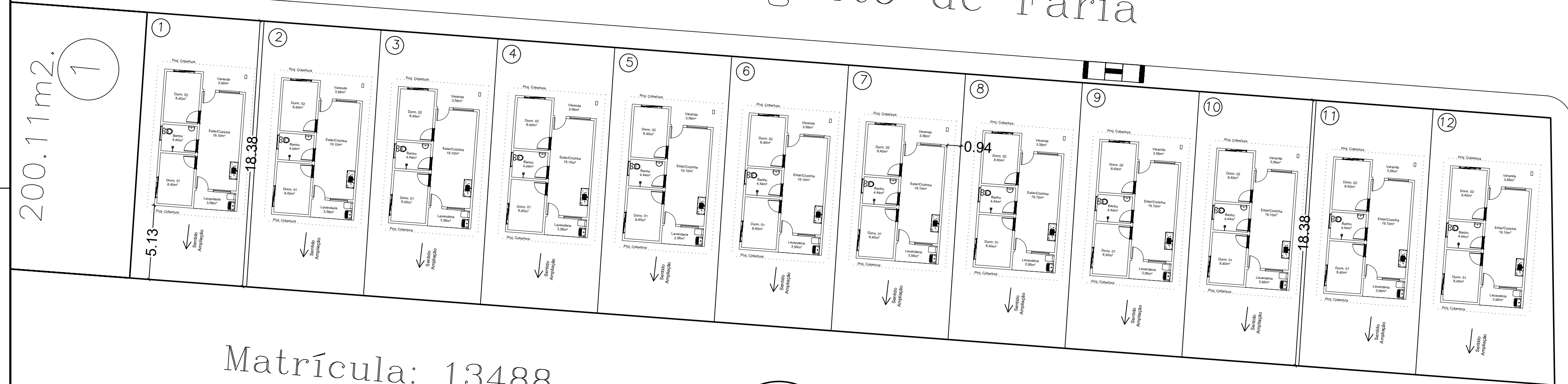

Matrícula: 13488
21°19'28.3"S 46°22'19.3"W

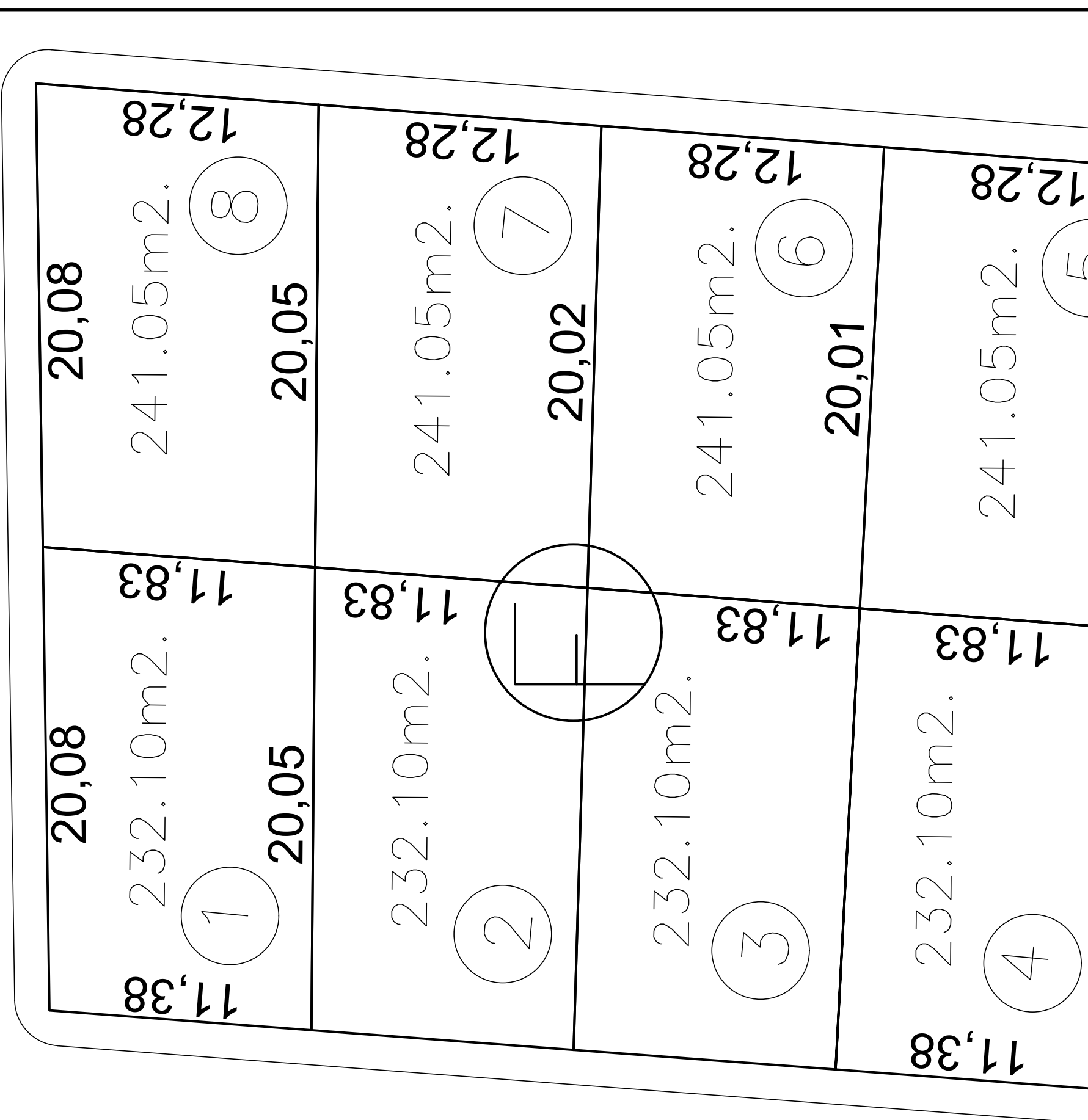
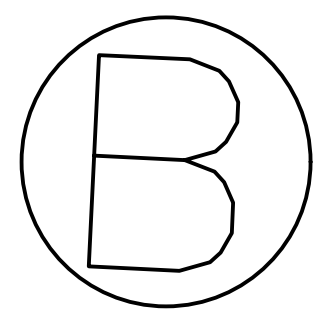

Matrícula: 13487
21°19'30.1"S 46°22'19.5"W

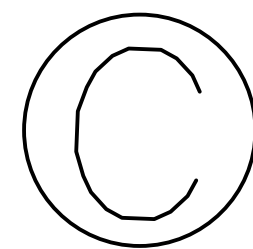

A.R.T: MG20254373972

CONTROLE DE REVISÃO E EMISSÃO DE DOCUMENTO					
2					
1					
0					
REV:	DATA:	AUTOR:	DESCRIÇÃO DAS ALTERAÇÕES:	COD EMIS:	
<div><div><div>RESPONSÁVEL TÉCNICO:</div><div>Engenheiro Matheus Alves Duarte</div></div><div><div>CREA:</div><div>188.265/D</div><div>TELEFONE:</div><div>(35)3573-6800/(35) 99106-7166</div></div><div><div>ENDEREÇO:</div><div>Av. Francisco W. dos Anjos, nº 453, Centro - Monte Belo/MG</div></div><div><div>E-MAIL:</div><div>gerentede projetos@montebelo.mg.gov.br</div></div></div>					
TÍTULO DO PROJETO:		PROJETO DE IMPLANTAÇÃO		FOLHA:	Única
DESENHO Nº:		R. Abilio Augusto de Faria - Jardim das Hortencias		ESCALA:	Indicadas no projeto
DATA:	15/10/2025	CÓDIGO:		REVISÃO:	0
AUTOR DO PROJETO:		Eng. Matheus Alves Duarte		CREA:	188.265/D
AUTOR DO DESENHO:		Eng. Matheus Alves Duarte		CREA:	188.265/D
DADOS DA OBRA:		OBRA: Construção de 20 unidades residenciais de interesse social com 53,86m²			
PROPOSNTE:		Prefeitura Municipal de Monte Belo/MG Prefeito Kleber Antonio Ferreira Boneli			