

Planta Térreo
1:50

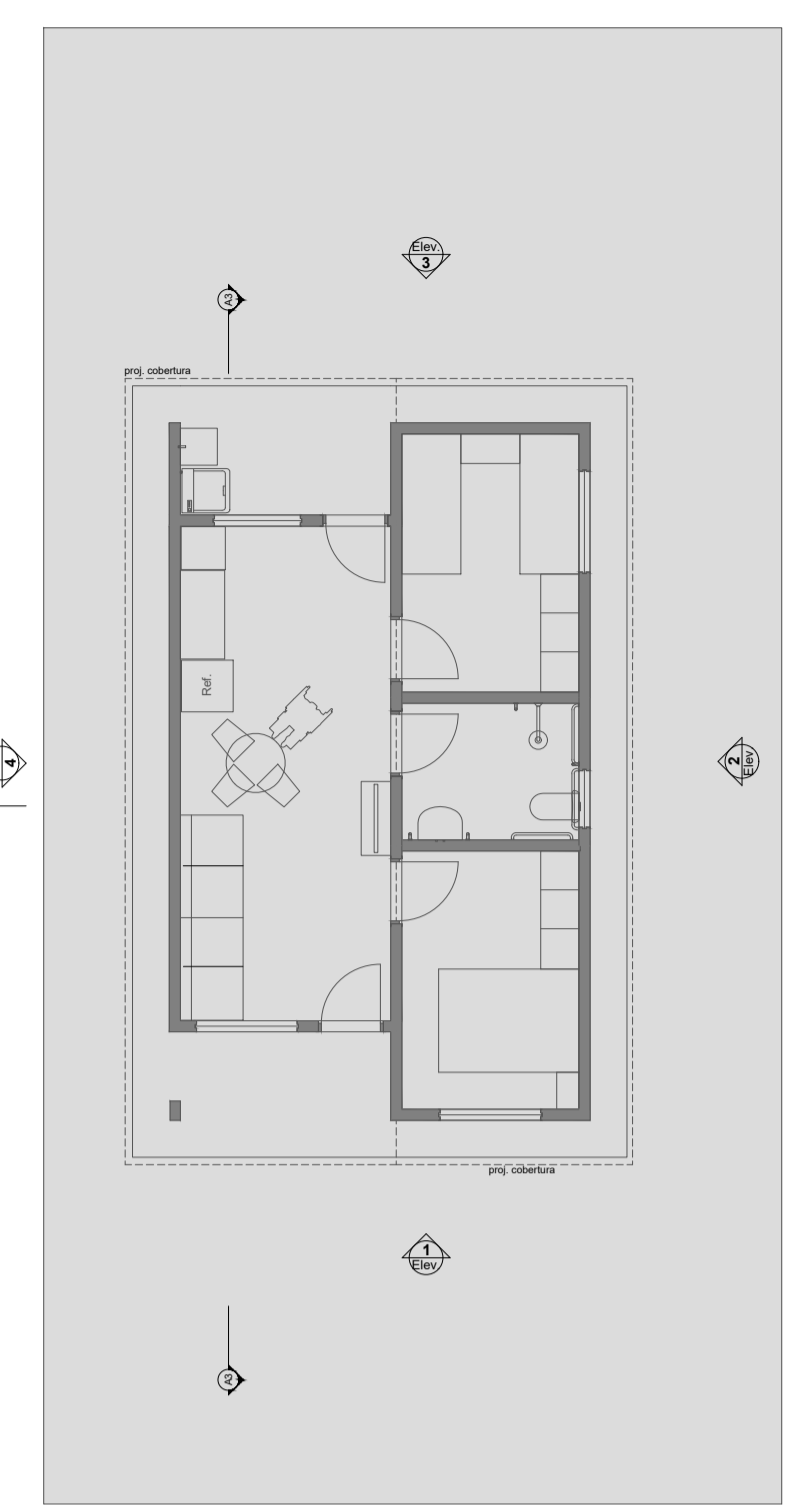

LAYOUT
1:100

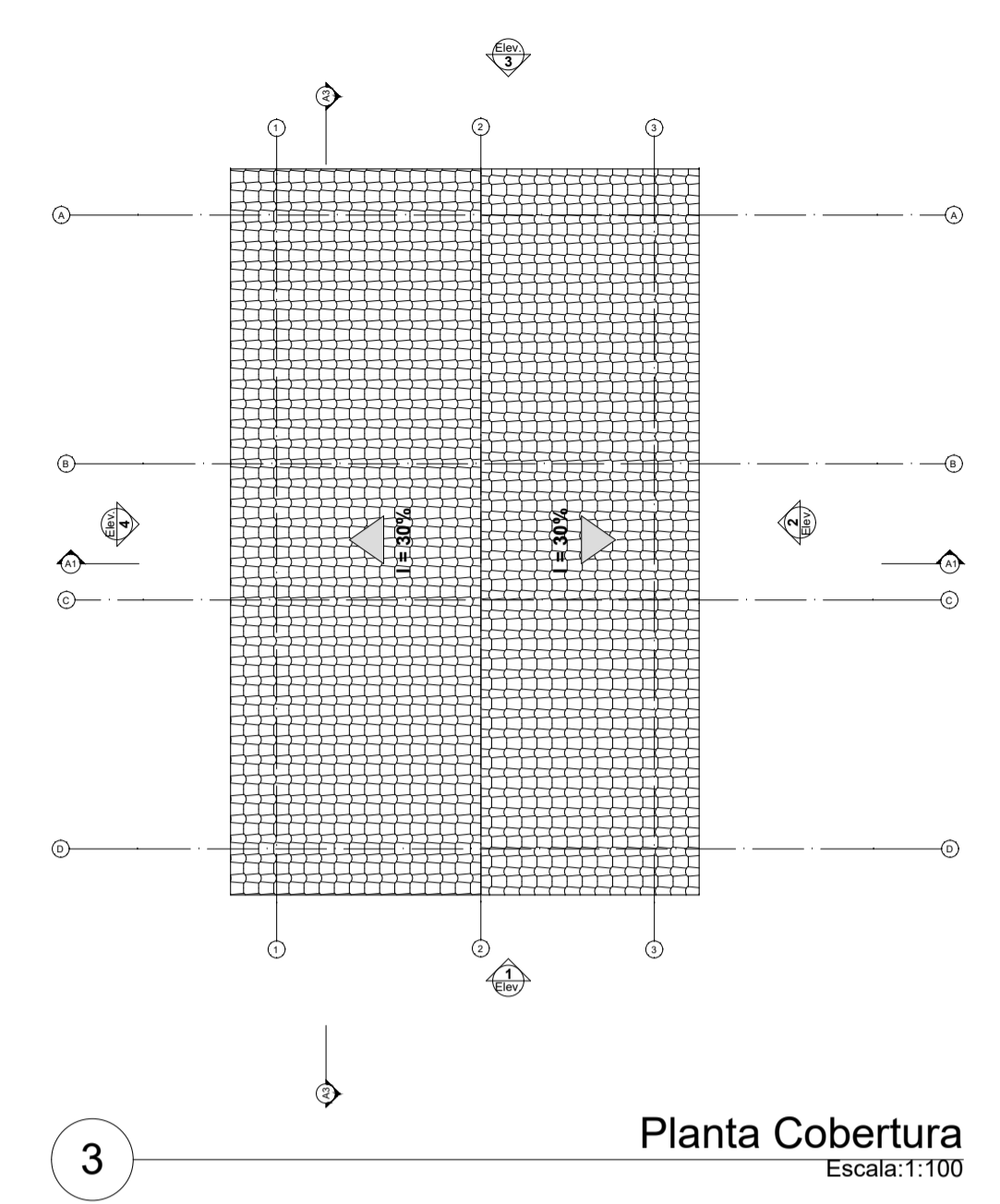

Planta Cobertura
Escala:1:100

Quadro de Areas			
Piso de Origem	Cômodo	Área Medida	
Nível 0,00	01	ESTAR / COZINHA	19,10
	02	DORM. 01	8,40
	03	BANHO	4,44
	04	DORM. 02	8,40
	05	VARANDA	3,56
	06	LAVANDERIA	3,56
			47,46 m²

NOTAS GERAIS DE PROJETO:
 1. PARA INFORMAÇÕES E ESPECIFICAÇÕES CONSTRUTIVAS, VIDE O MEMORIAL DESCRITIVO;
 2. VIDE O ANTEPROJETO DE IMPLANTAÇÃO PARA CADA LOTE, VISTO QUE OS LOTES NÃO SÃO PADRONIZADOS, CADA UNIDADE TERÁ UMA IMPLANTAÇÃO DIFERENTE;

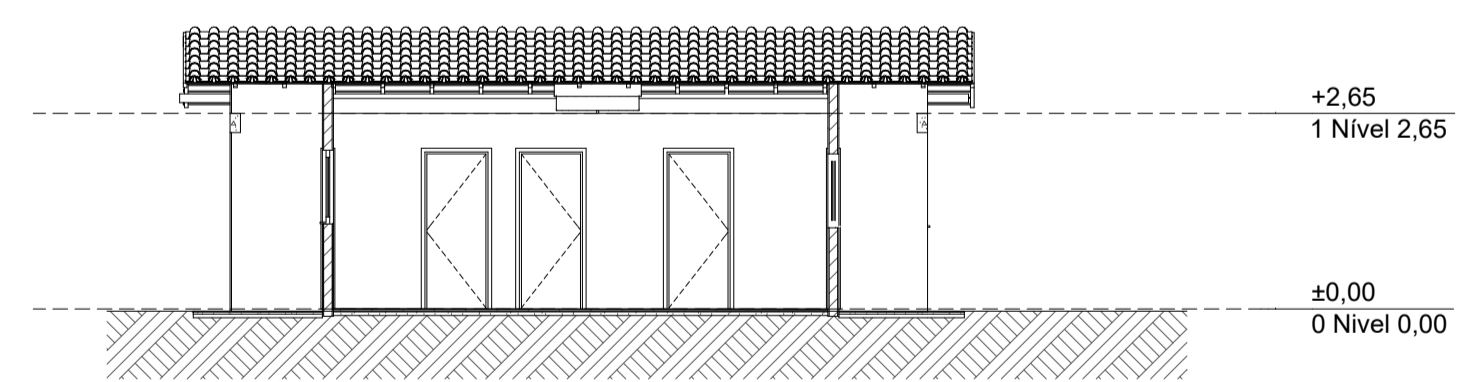

Corte
1:100

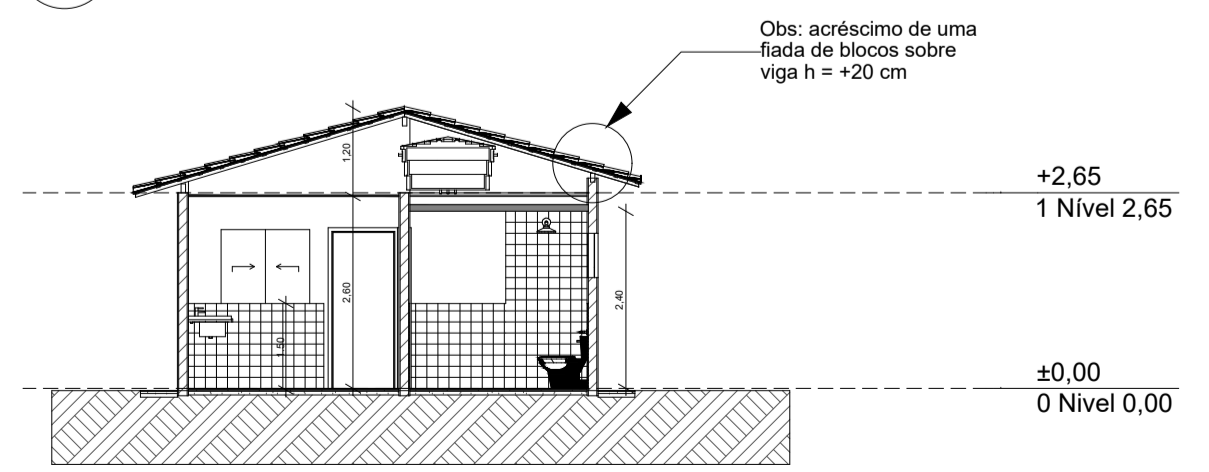

Corte
1:100

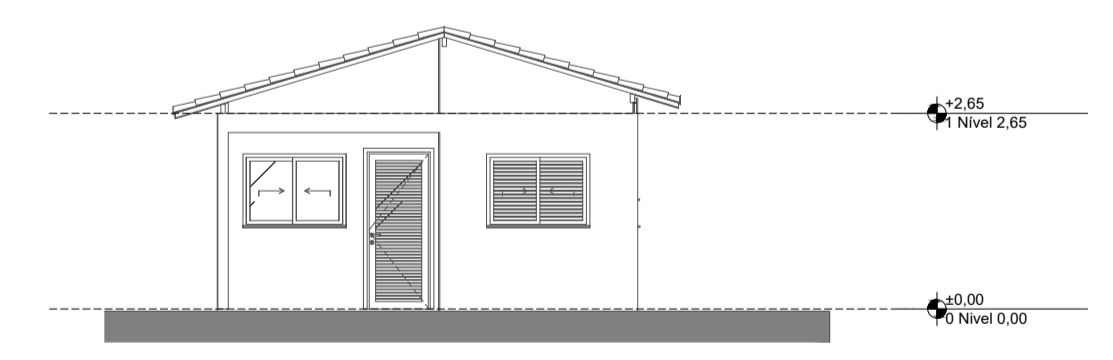

Elevação Frontal
1:100

1

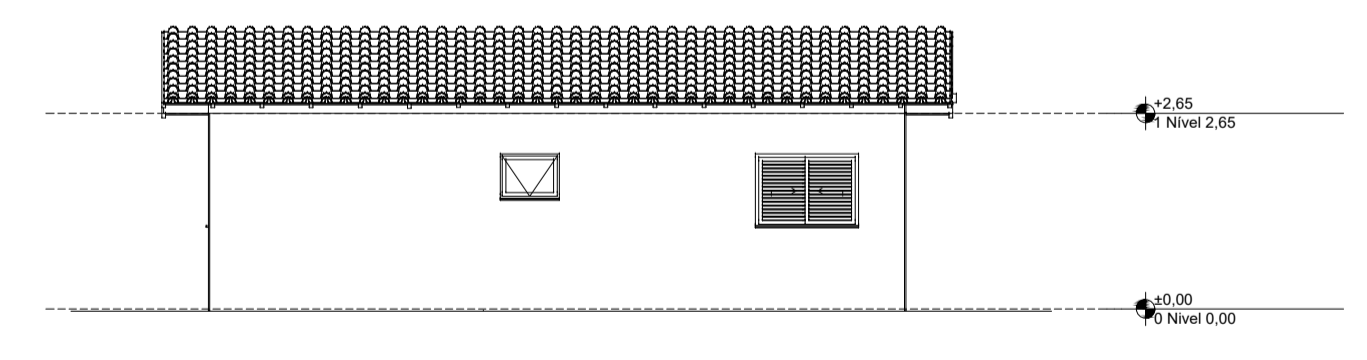

Lateral Direita
1:100

2

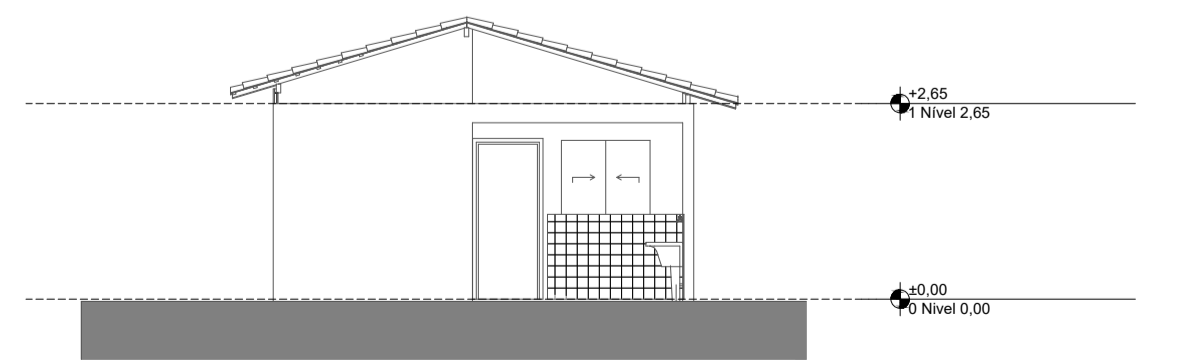

Elevação Posterior
1:100

3

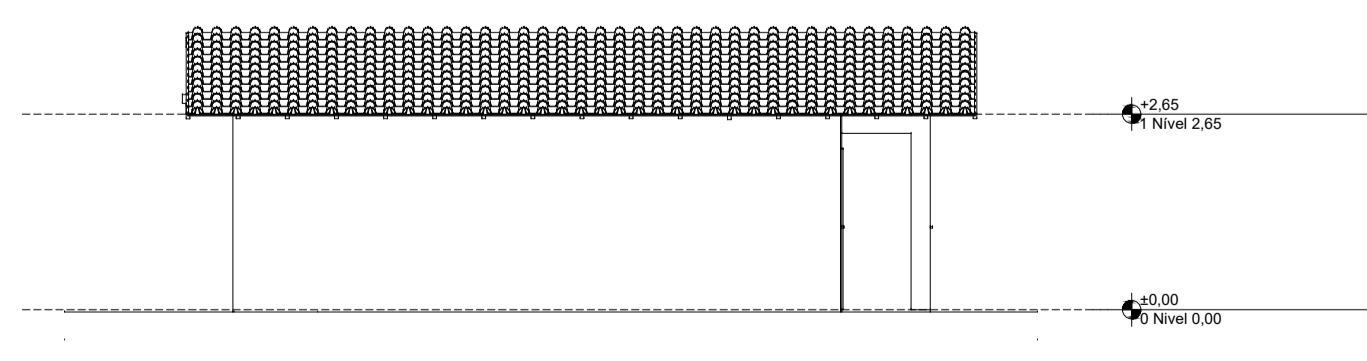

Lateral Esquerda
1:100

4

	PROJETO: Anteprojeto Arquitetônico	FOLHA: 01/01
	CONTEÚDO: <i>Plantas, cortes e especificações</i>	
ENDEREÇO DA OBRA: <i>Ruas 01 e 02 Loteamento Bela Vista 1 e Rua B, Loteamento Conjunto Habitacional Praia Dourada, Centro, Esp. Sto do Dourado-MG</i>		
PROPRIETÁRIO: PREFEITURA MUNICIPAL DE ESPÍRITO SANTO DO DOURADO		
DADOS DO TERRENO: Quadra: _____ Lote: _____ Matrícula: _____		
SITUAÇÃO QUADRO DE ÁREAS - VARIÁVEL PARA CADA LOTE	DECLARO QUE A APROVAÇÃO DO PROJETO NÃO IMPLICA NO RECONHECIMENTO POR PARTE DA PREFEITURA NO DIREITO DE PROPRIEDADE DO TERRENO.	
	Proprietário(a): HÉRICA ALVARENGA P.M ESP. STO DO DOURADO CNPJ: 18.675.900/0001-02	
Responsável Técnico do Projeto: JULIANA VITÓRIA G. PEREIRA ARQUITETA E URBANISTA CAU A270874-4		
ART Nº: TAXAS (%): GERAL: VARIÁVEL PARA CADA LOTE		
DEMAIS INFORMAÇÕES: AUTORIA DE PROJETO: JULIANA V. G. PEREIRA ARQUITETA CAU-A 270874-4		
REFERÊNCIA: FNHIS Convênio 974147/2025		
REVISÃO: _____		DATA: _____