

RUA JOSE RIBEIRO COUTINHO

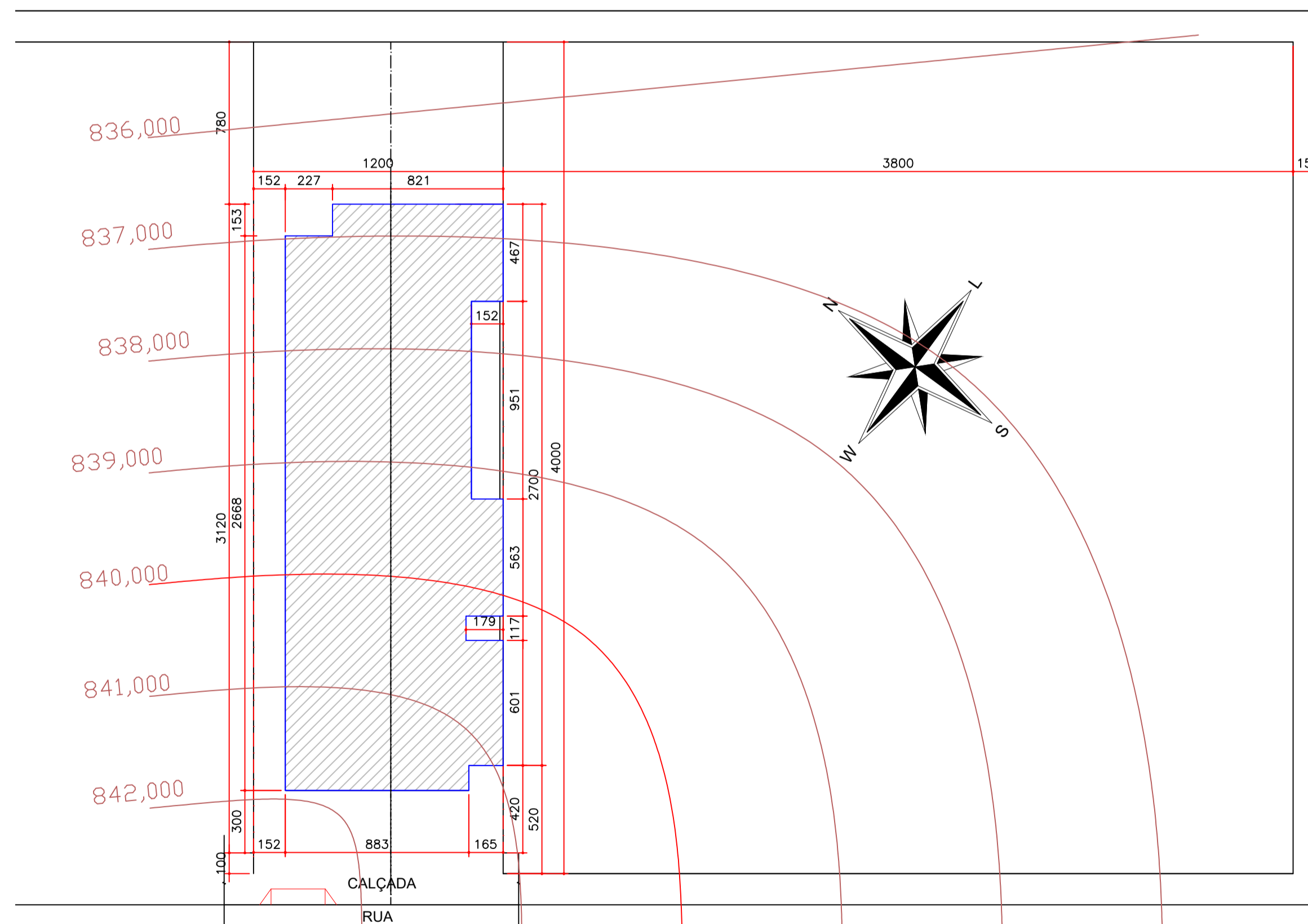

RUA MARIA SILVERIO COUTINHO

RUA TULLIO VENANCIO SILVA RIBEIRO

PLANTA DE IMPLANTAÇÃO  
UBS TIPO 1 - 1 LOTE - DECLIVE  
ESCALA 1/200  
LOTE - ÁREA CONSIDERADA: 480m<sup>2</sup>  
ÁREA TOTAL CONSTRUIDA: 409,8m<sup>2</sup>

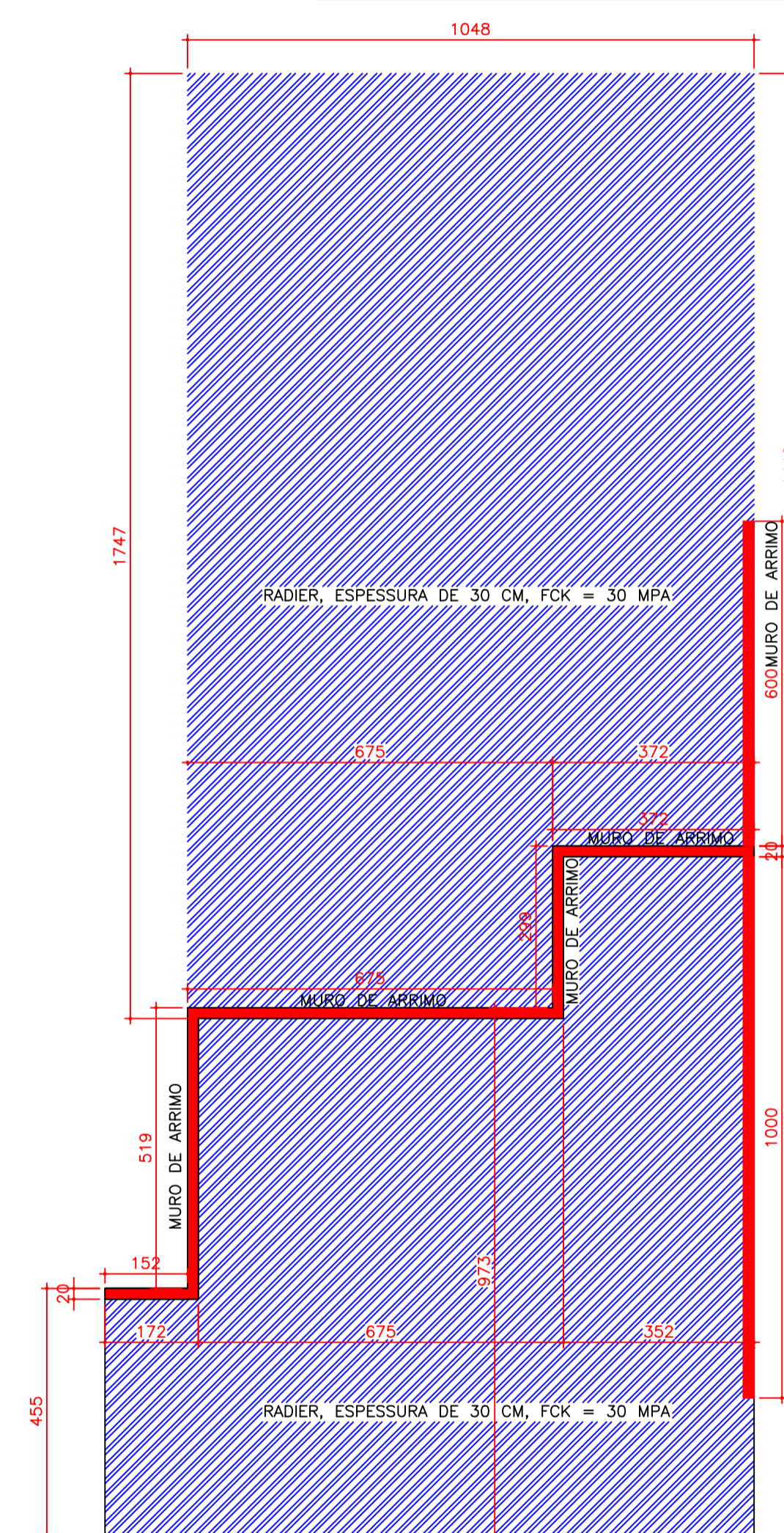

EMPREENDIMENTO: <b>PLANTA DE IMPLANTAÇÃO</b>			
PROJETO: UBS TIPO 1 - DECLIVE - 1 LOTE			
LOGRADOURO:		PREFEITURA:	
CIDADE: CONGONHAL - MG	LOTE/QUADRA:	RESP. TÉCNICO: DARIAM JONNIS JOSE DA SILVA - CREA-MG: 174.803/D	
RESPONSÁVEL: Engº Darlam Jonnis Jose da Silva	VERIFICADO POR: Engº Darlam Jonnis	PREFEITURA MUNICIPAL DE CONGONHAL - MG	
DATA: Setembro/2025	DATA: Setembro/2025	LAYOUT IMPLANTAÇÃO	IMPLANTAÇÃO
FORMATO: A1 594x841mm	REVISÃO: 1	FOLHA: 01/03	ESCALA: IND
ARQUIVO: UBS_T1D_EXE_ARQ_R02.DWG			