

CORTE BB
UBS TIPO 1 - 1 LOTE - DECLIVE
ESCALA 1/50

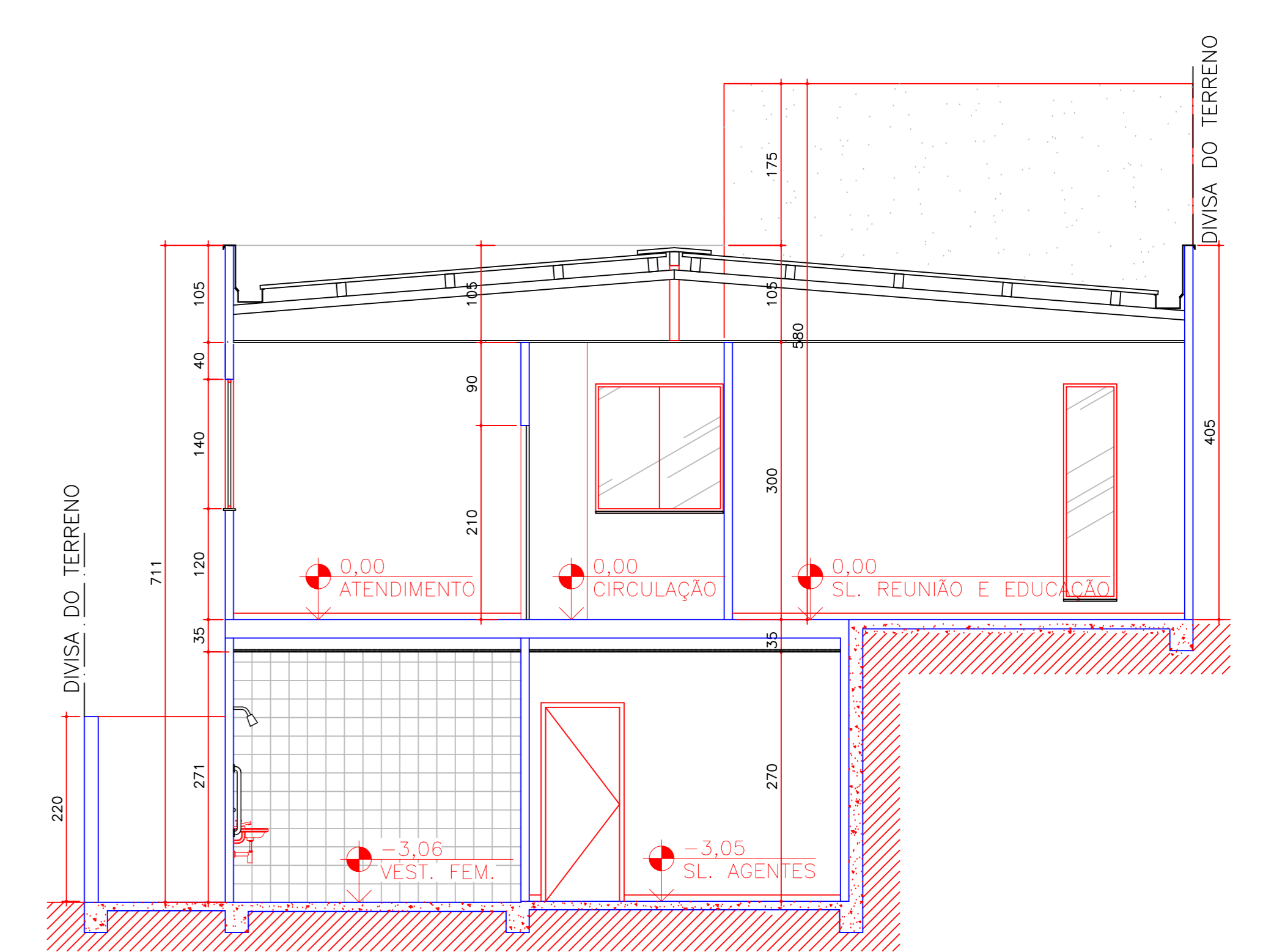

CORTE AA
UBS TIPO 1 - 1 LOTE - DECLIVE
ESCALA 1/50

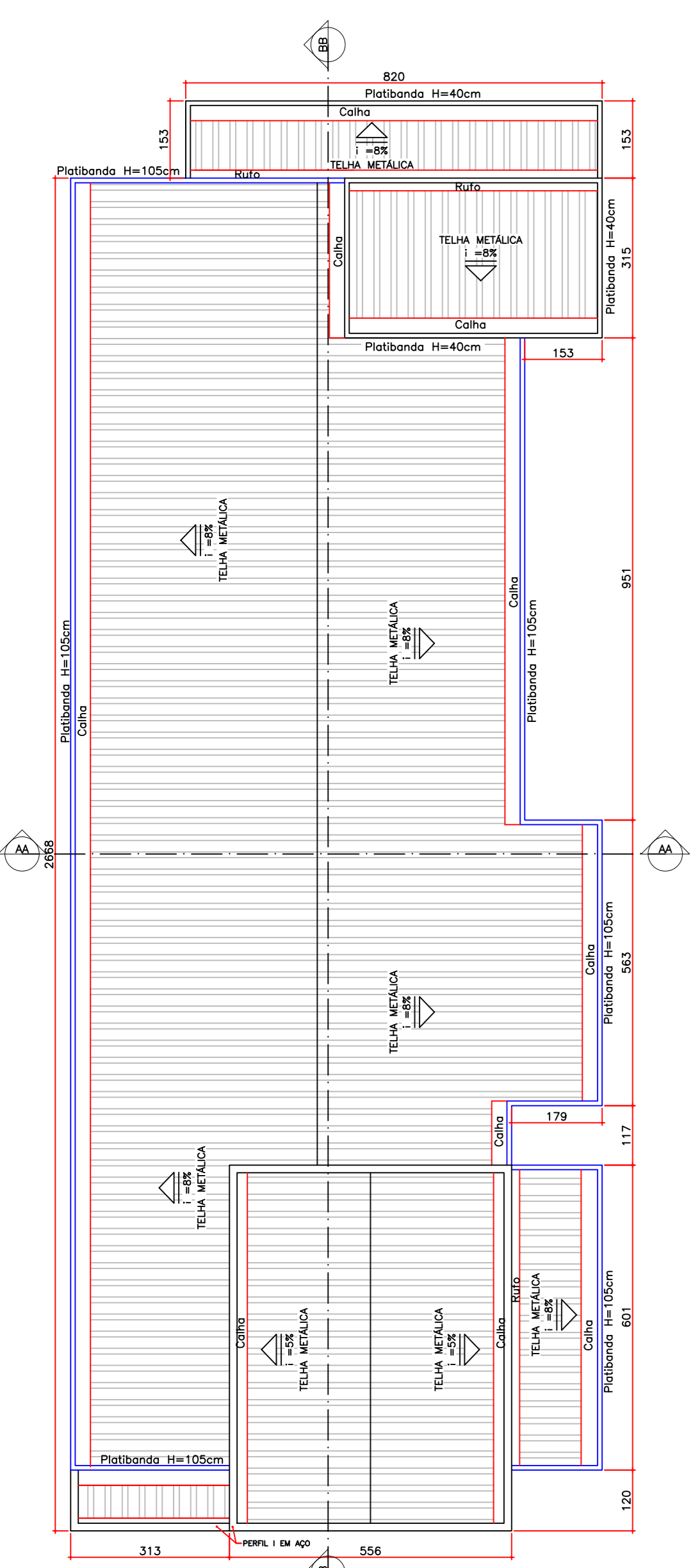

PLANTA DE COBERTURA
UBS TIPO 1 - DECLIVE
ESC 1/75

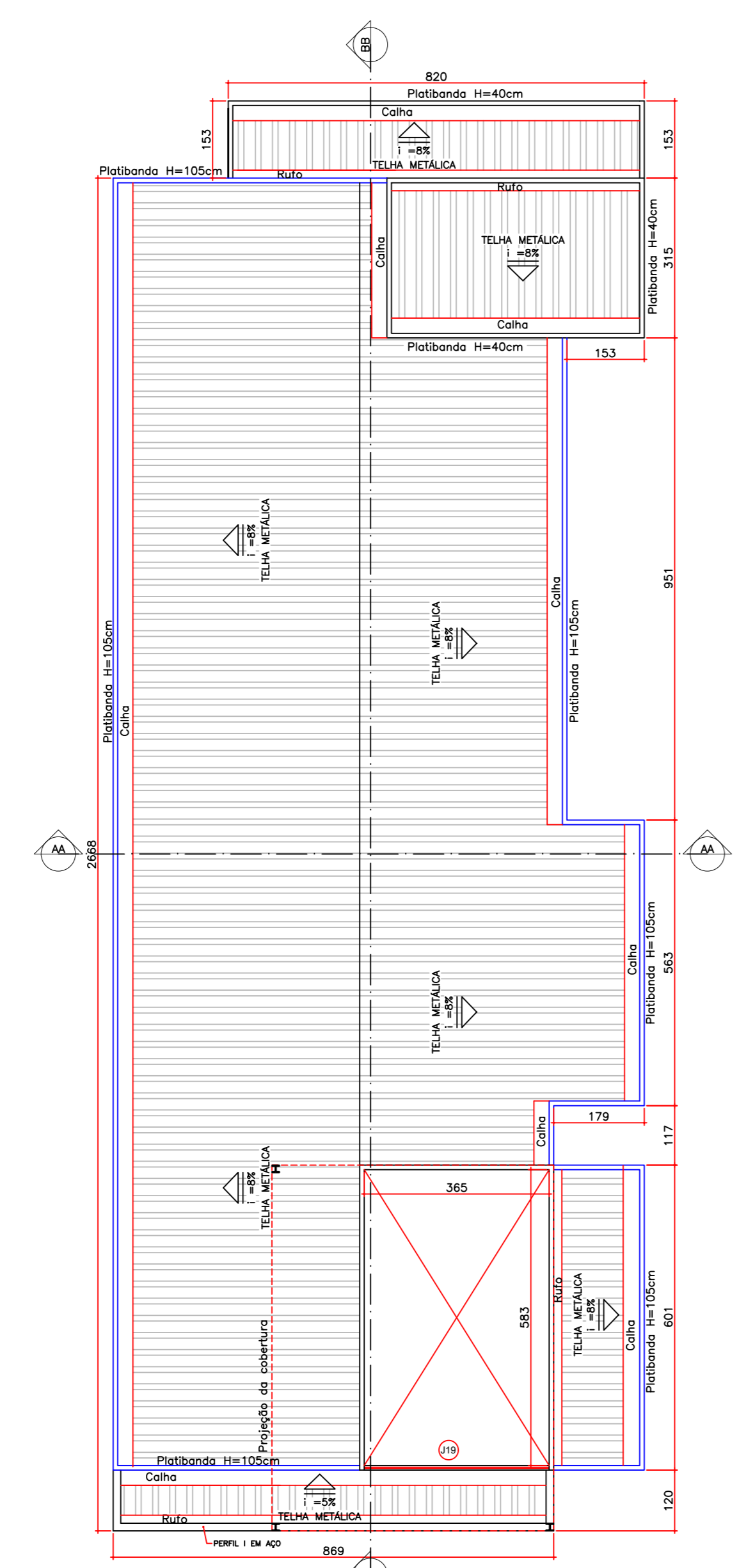

PLANTA DE COBERTURA - cortando pé direito duplo
UBS TIPO 1 - DECLIVE
ESC 1/75

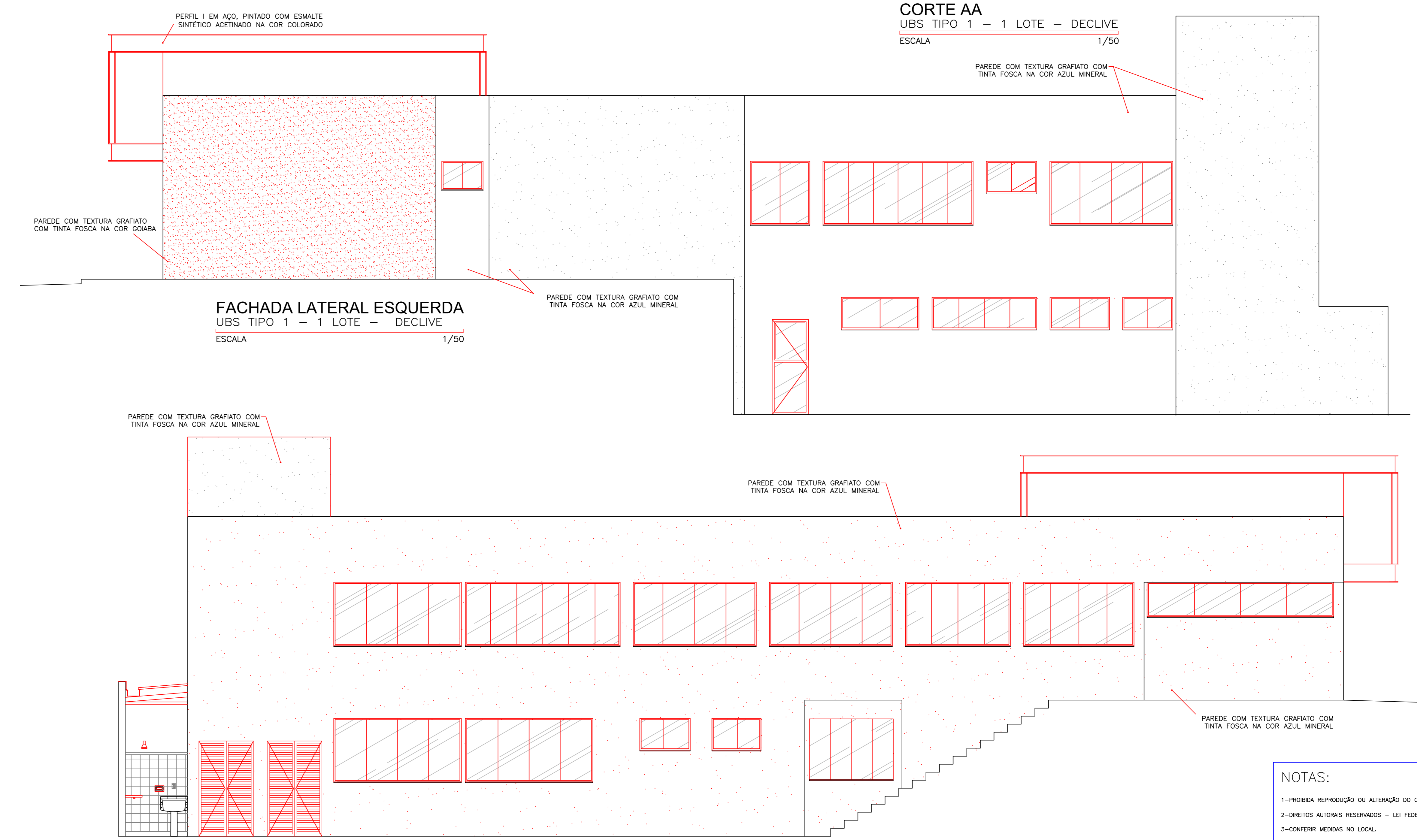

FACHADA LATERAL ESQUERDA
UBS TIPO 1 - 1 LOTE - DECLIVE
ESCALA 1/50

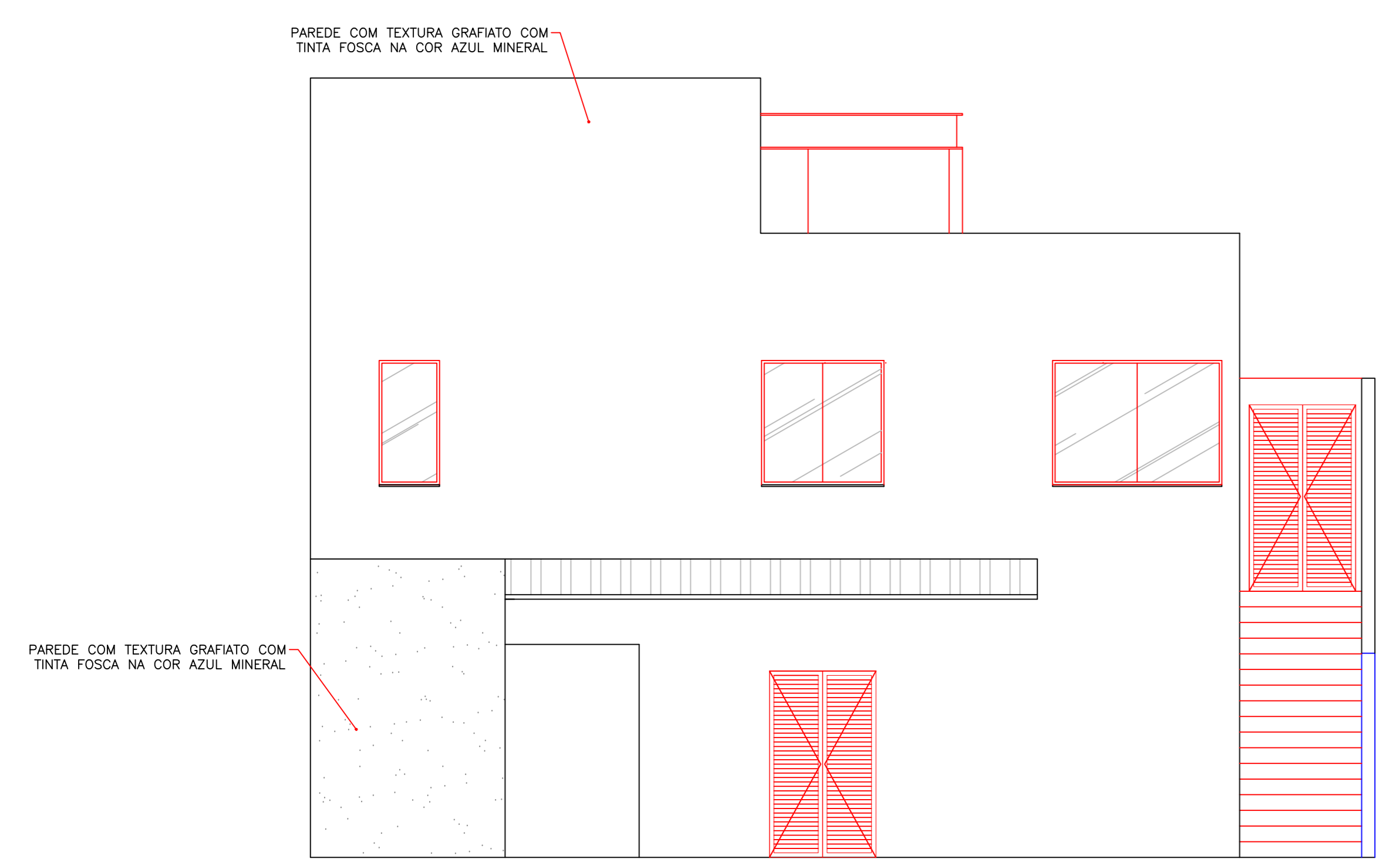

FACHADA POSTERIOR
UBS TIPO 1 - 1 LOTE - DECLIVE
ESCALA 1/50

FACHADA LATERAL DIREITA
UBS TIPO 1 - 1 LOTE - DECLIVE
ESCALA 1/50

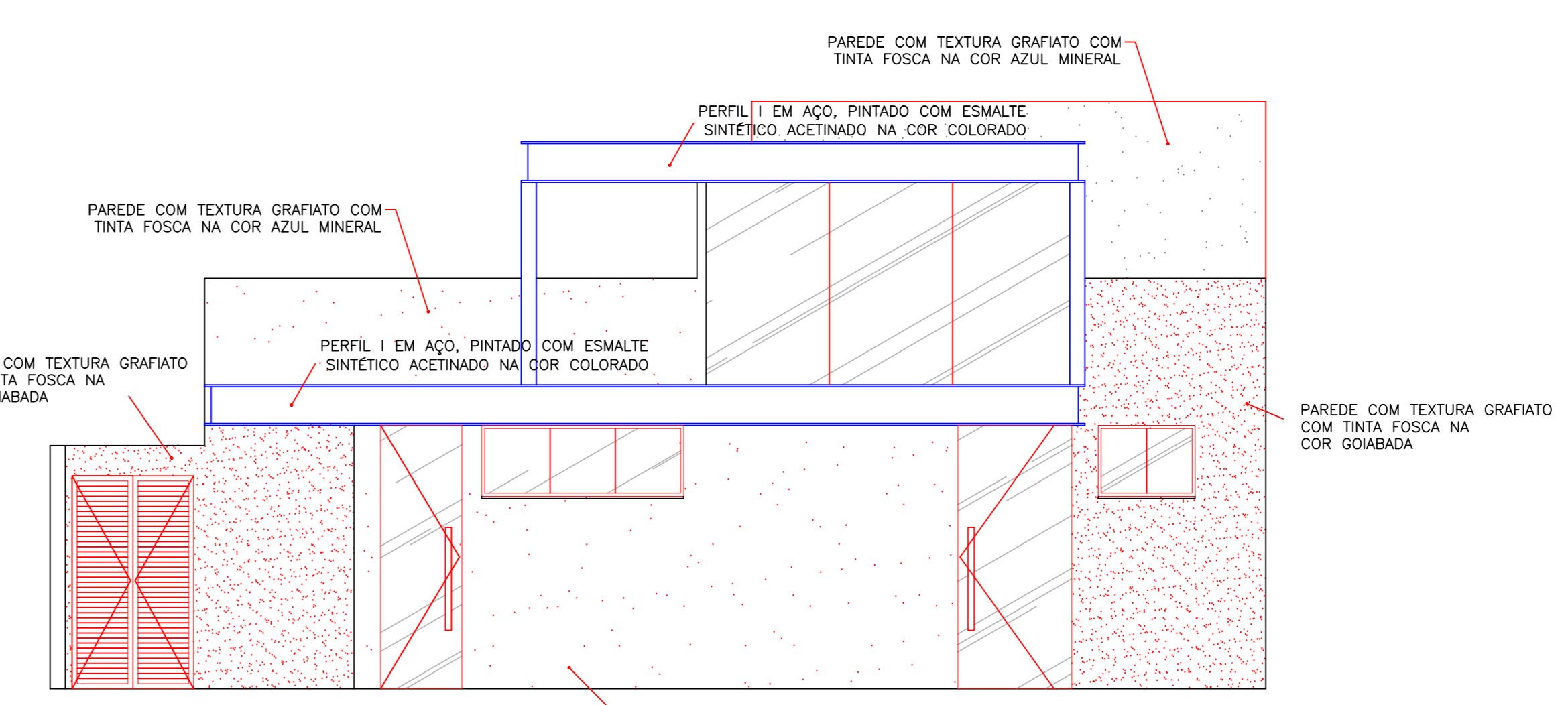

FACHADA FRONTAL
UBS TIPO 1 - 1 LOTE - DECLIVE
ESCALA 1/50

- NOTAS:**
- 1-PROIBIDA REPRODUÇÃO OU ALTERAÇÃO DO CONTEÚDO SEM AUTORIZAÇÃO DOS RESPONSÁVEIS TÉCNICOS DO PROJETO.
 - 2-DIREITOS AUTORAIS RESERVADOS - Lei FEDERAL 9.610 DE 19/02/1998.
 - 3-CONFIRMAR MEDIDAS NO LOCAL.
 - 4-COTAS EM CENTÍMETROS.
 - 5-VERIFICAR CADENHO DE ESPECIFICAÇÕES E DETALHES PARA ACABAMENTOS, BANDEIAS E DIVISÓRIAS.
 - 6-SE PAREDES REPERCUSSIVAS (SOM) SE SARTAM AOS PERFIS DE AÇO DO STEEL FRAMING, DEVIDO ANDA RECEBER O ACABAMENTO (PAREDE ACABADA DE 11,5 A 12cm), ENTÃO, ENTÃO, AS DIMENSÕES APÓS ACABAMENTO, NÃO ALTERAM METRAGEM DE ÁREA CONSTRUIDA E NEM DAS ÁREAS DOS AMBIENTES APENAS PELA VISA.
 - 7-O PROJETO NÃO ENCONTRA-SE APROVADO PELA VISA, CONFORME PARECER TÉCNICO Nº366/13, DE 21-02-13.

É DE RESPONSABILIDADE DO MUNICÍPIO A ADAPTAÇÃO DA IMPLANTAÇÃO DO PROJETO MODELO AO TERRENO ESCOLHIDO. DEVERÁ O MESMO EXECUTAR TODAS AS ALTERAÇÕES NECESSÁRIAS PARA O ACESSO A UNIDADE CONFORME NBR9050 / 2004.



GOVERNO DO ESTADO DE MINAS GERAIS
SECRETARIA DE ESTADO DE SAÚDE DE MINAS GERAIS
Cidade Administrativa Presid. Américo Gomeff, s/nº -
Bairro São Verde - 8. Hls - Minas Gerais
CEP: 31.630-000 - SES-MS-PROJETO MINAS - 17º e 13º andar

SUBSECRETARIA DE INOVAÇÃO E LOGÍSTICA
SUPERINTENDÊNCIA DE GESTÃO
DIRETORIA DE GESTÃO DA REDE FÍSICA

EMPREENHIMENTO			
UBS MINAS - PROJETO ARQUITETONICO			
PROJETO:			
UBS TIPO 1 - DECLIVE - 1 LOTE			
LOGRADOURO:	LOTE/QUADRA:	AUTOR DO PROJETO:	
CIDADE: CONGONHAL - MG		ARQ. PAULO TRAJANO MENEZES JR. CAU: 57615-6	
RESPONSÁVEL:	VERIFICADO POR:	PREFEITURA:	
Engº Darlan Jonnis Jose da Silva	Engº Darlan Jonnis	RESP. TÉCNICO DARLAN JONNIS JOSE DA SILVA - CREA/MG: 174.803-0	
DATA: Setembro/2022	DATA: Setembro/2022	PREFEITURA MUNICIPAL DE CONGONHAL - MG	
FORMATO: A0	REVISÃO:	FOLHA: 03/03	ESCALA: IND
84x1189mm		LAYOUT	PROJETO
		IMPLANTAÇÃO	ARQUITETONICO
		ARQUIVO:	UBS_T1D_EXE_ARQ_R02.DWG