

LAYOUT - 1º PAVIMENTO  
UBS TIPO 1 - 1 LOTE - DECLIVE  
ESCALA 1/75

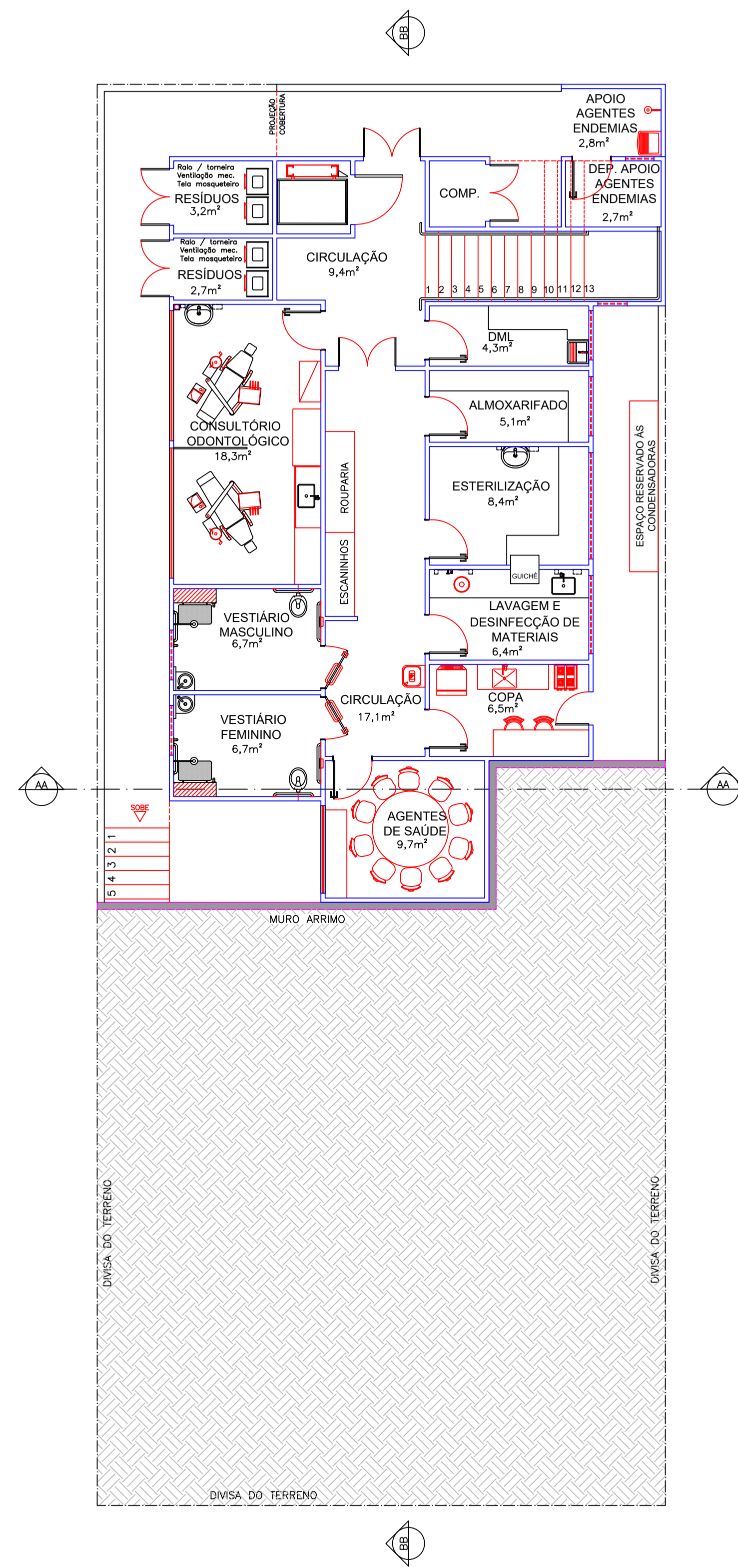

LAYOUT - SUBSOLO  
UBS TIPO 1 - 1 LOTE - DECLIVE  
ESCALA 1/75

NOTAS:

- 1-PROIBIDA REPRODUÇÃO OU ALTERAÇÃO DO CONTEÚDO SEM AUTORIZAÇÃO DOS RESPONSÁVEIS TÉCNICOS DO PROJETO.
- 2-DIREITOS AUTORAIS RESERVADOS - LEI FEDERAL 9.610 DE 19/02/1996.
- 3-CONFIRMAR MEDIDAS NO LOCAL.
- 4-COTAS EM CENTÍMETROS.
- 5-VERIFICAR CADERNO DE ESPECIFICAÇÕES E DETALHES PARA ACABAMENTOS, BANCADAS E DIVISÓRIAS.
- 6-AS PAREDES REPRESENTADAS (9cm) SE LIMITAM AOS PERFS DE AÇO DO STEEL FRAMMING, DEVENDO AINDA RECEBER O ACABAMENTO (PAREDE ACABADA DE 11,5 A 12cm), ENTRETANTO, AS DIMENSÕES APOS ACABAMENTO, NÃO ALTERAM METRAGEM DE ÁREA CONSTRUÍDA E NEM DAS ÁREAS DOS AMBIENTES APROVADOS PELA VISA.
- 7-O PROJETO JÁ ENCONTRA-SE APROVADO PELA VISA, CONFORME PARECER TÉCNICO Nº366/13, DE 21-02-13.

É DE RESPONSABILIDADE DO MUNICÍPIO A ADAPTAÇÃO DA IMPLANTAÇÃO DO PROJETO MODELO AO TERRENO ESCOLHIDO. DEVERÁ O MESMO EXECUTAR TODAS AS ALTERAÇÕES NECESSÁRIAS PARA O ACESSO A UNIDADE CONFORME NBR9050 / 2004.



GOVERNO DO ESTADO DE MINAS GERAIS  
Secretaria de Estado de Saúde de Minas Gerais  
Cidade Administrativa "Presid. Américo Glanetti", s/nº -  
Bairro: Serra Verde - B. Hts - Minas Gerais  
CEP: 31.630-900. SES-MG Predio Minas - 12º e 13º andar  
SUBSECRETARIA DE INOVAÇÃO E LOGÍSTICA  
SUPERINTENDENCIA DE GESTÃO  
DIRETORIA DE GESTÃO DA REDE FÍSICA

EMPREENDIMENTO:  
**UBS MINAS - PROJETO ARQUITETONICO**

PROJETO:  
**UBS TIPO 1 - DECLIVE - 1 LOTE**

LOGRADOURO:		AUTOR DO PROJETO: ARQ. PAULO TRAJANO MENICUCCI JR. CAU: 57615-8	
CIDADE: CONGONHAL - MG	LOTE/QUADRA:	PREFEITURA: <b>DARIAM JONNIS</b>	
RESPONSÁVEL: Engº Dariam Jonnis Jose da Silva	VERIFICADO POR: Engº Dariam Jonnis	RESP. TÉCNICO: DARIAM JONNIS JOSE DA SILVA - CREA-MG: 174.603/D MOSES FERREIRA VAZ: 7341787/9094 PREFEITURA MUNICIPAL DE CONGONHAL - MG	
DATA: Setembro/2022	DATA: Setembro/2022	LAYOUT ARQUIVO: UBS_T1D_EXE_ARQ_R02.DWG	
FORMATO: A1 594x841mm	REVISÃO: 0	FOLHA: 01/03	ESCALA: IND

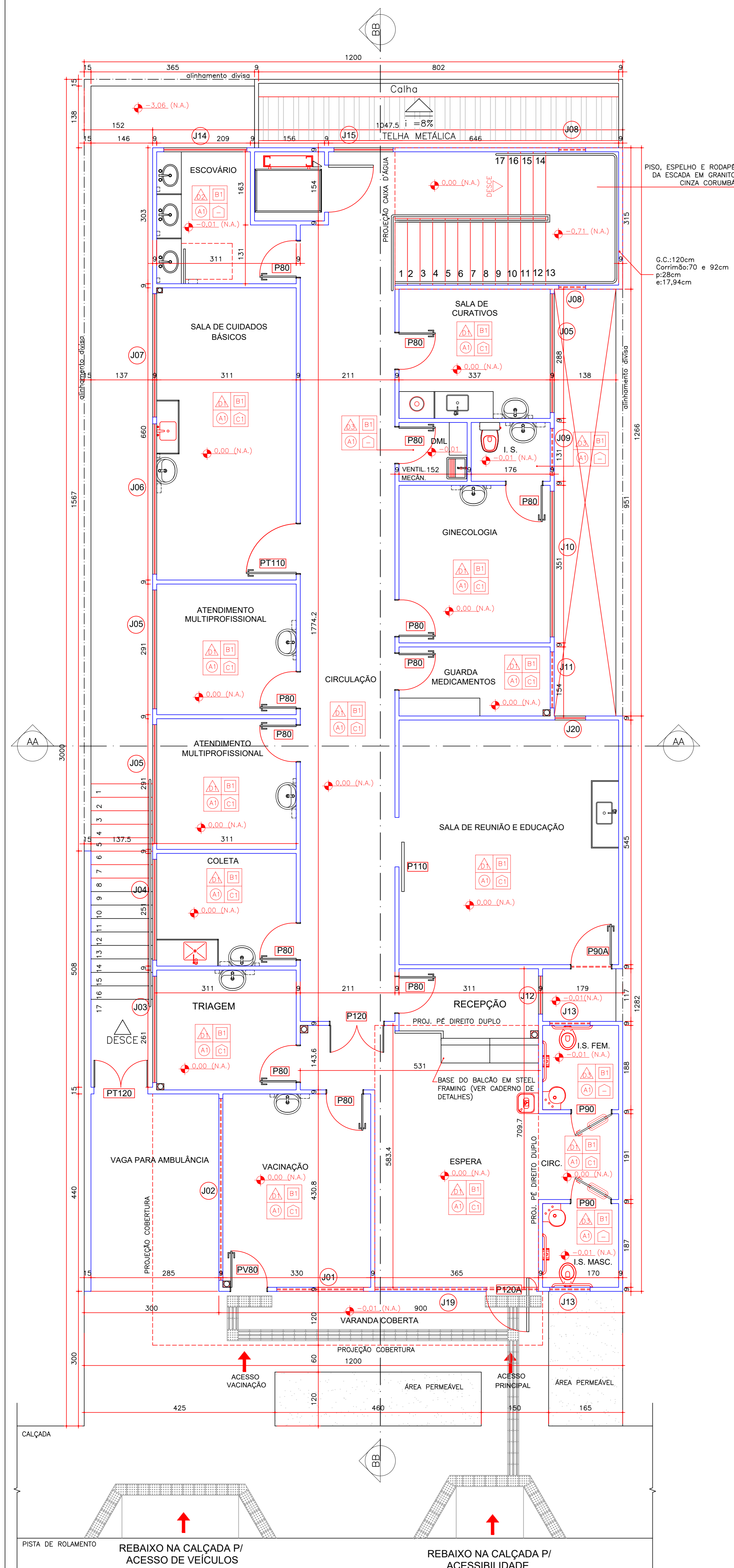

**PLANTA - 1º PAVIMENTO**  
UBS TIPO 1 - DECLIVE  
ESCALA 1/50

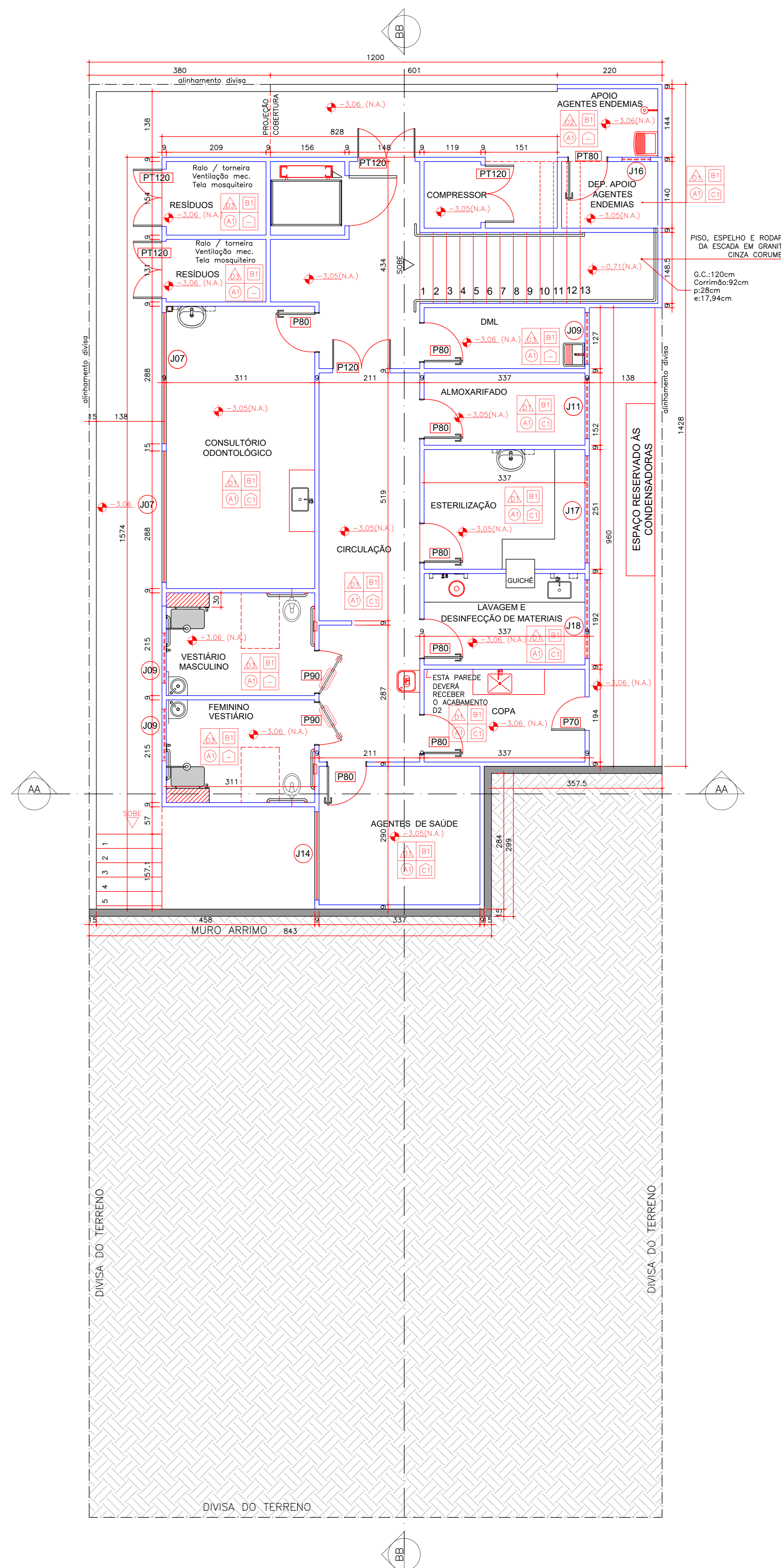

**PLANTA - SUBSOLO**  
UBS TIPO 1 - 1 LOTE - DECLIVE  
ESCALA 1/50

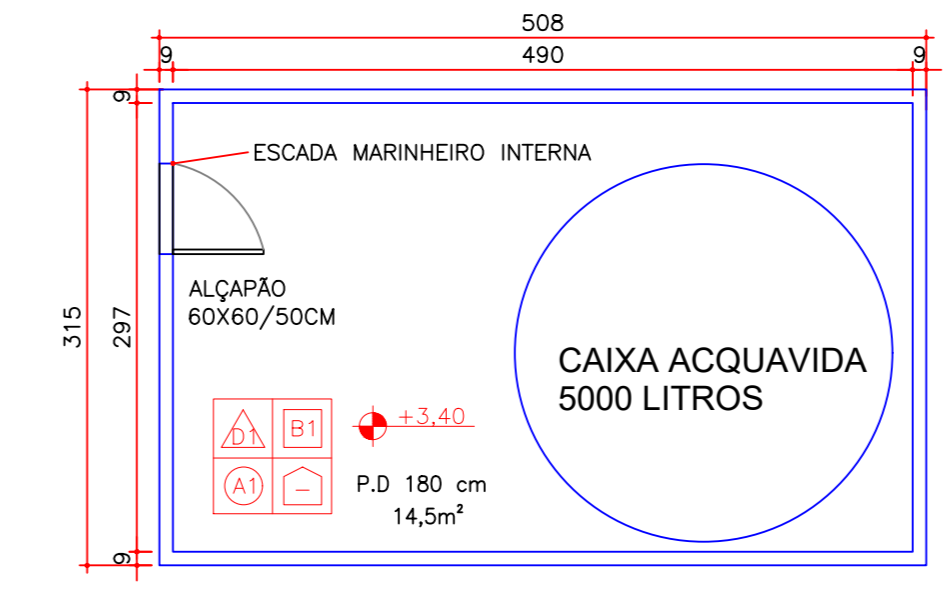

**PLANTA CAIXA D'ÁGUA**  
UBS TIPO 1 - DECLIVE  
ESCALA 1/50

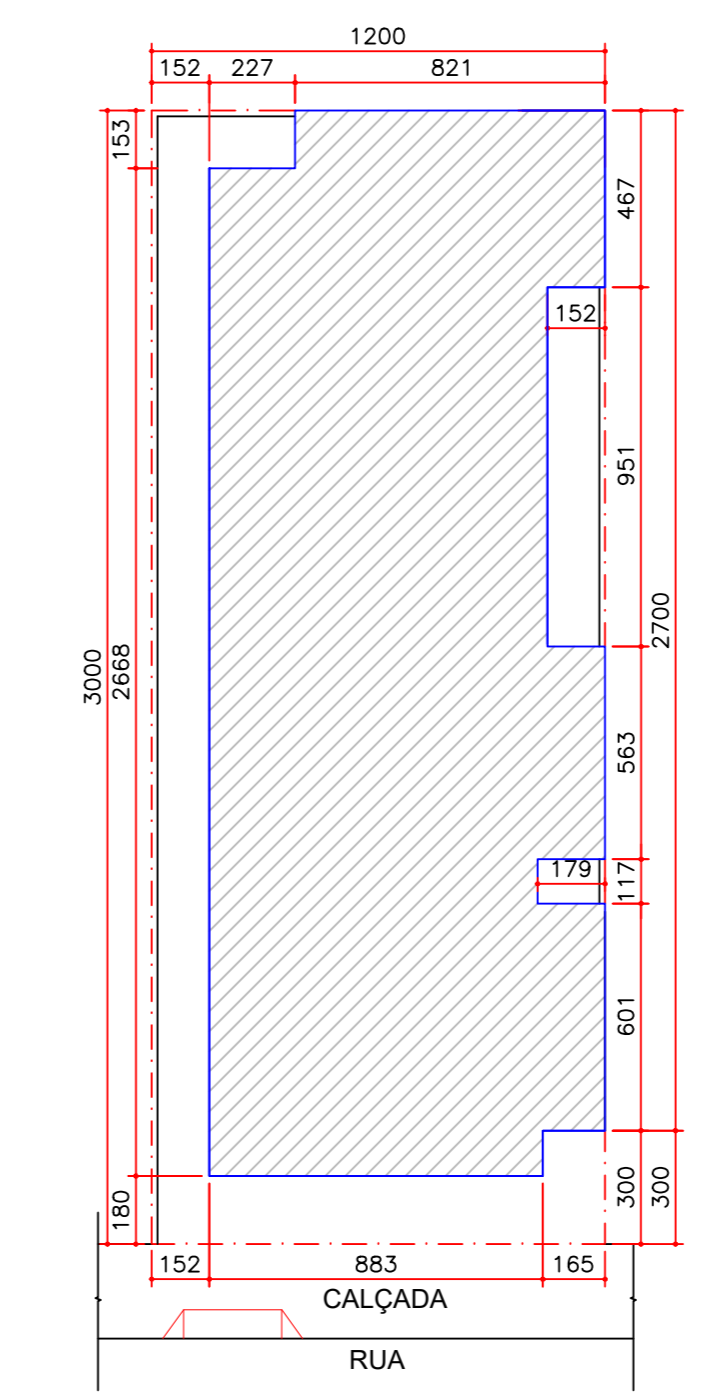

**IMPLANTAÇÃO**  
UBS TIPO 1 - 1 LOTE - DECLIVE  
ESCALA 1/200

QUADRO DE ESPECIFICAÇÃO DE ACABAMENTO		PAREDE	TETOS	BONECA PARA PROTEÇÃO DE TUBULAÇÃO
PISO	A1	PINTURA COM TINTA ACRÍLICA SEMBRILHO COR BRANCO NEVE, REF. TINTA SUIVINIL OU EQUIVALENTE.		
TETO	B1	PINTURA COM TINTA ACRÍLICA SEMBRILHO COR BRANCO NEVE, REF. TINTA SUIVINIL OU EQUIVALENTE.		
RODAPE	C1	RODAPE EM PORCELANATO BIANCOGRÉS 52x52cm, LINHA SPAZIO GRIGIO AP - 11-10cm OU EQUIVALENTE.		
<b>PAREDE INTERNA</b>				
	D1	PINTURA ACRÍLICA ACETINADA NA COR BRANCO NEVE, REF. SUIVINIL OU EQUIVALENTE		
	D2	CERÂMICA 20x20cm, ELIANE, FORMA WHITE MATE COM 3mm DE REJANTE, NA COR BRANCA OU EQUIVALENTE ATÉ A ALTURA DE 180cm. ARREMATAR A CERÂMICA EM FRISO DE GRANITO - H=5cm. ACIMA: PINTURA ACRÍLICA COR BRANCO NEVE - REF. SUIVINIL OU EQUIVALENTE.		
	D3	PAREDE REVESTIDA EM CERÂMICA 20x20cm, ELIANE, FORMA WHITEMATE EQUIVALENTE, COM 3mm DE REJANTE NA COR BRANCA E O TETO.		
	D4	EM TODOS OS AMBIENTES QUE HÁ LAVATÓRIO DE MÃOS, DEVERÁ SER INSTALADA FAIXA EM PASTILHA DE VIDRO CONFORME DESCRITO EM CADERNO DE ESPECIFICAÇÕES		
<b>PAREDE EXTERNA</b>				
	E1	PAREDE COM TEXTURA GRAFIATO COM TINTA FOSCA NA COR AZUL MINERAL E329, REF. TINTA SUIVINIL OU EQUIVALENTE, CONFORME INDICADO NA FACHADA.		
	E2	PAREDE COM TEXTURA GRAFIATO COM TINTA FOSCA NA COR GOABADA R243, REF. TINTA SUIVINIL OU EQUIVALENTE, CONFORME INDICADO NA FACHADA.		
	E3	PERFIL EM AÇO PINTADO COM ESMALTE SINTÉTICO ACETINADO NA COR COLORADO REF. B22 - CORAL / CORALITE OU EQUIVALENTE, CONFORME INDICADO NA FACHADA.		

QUADRO DE ESQUADRIAS					
COD.	LARG.XH	QNT.	MATERIAL	ACABAMENTO	DESCRIÇÃO
J01	193 x 70	01	VIDRO TEMPERADO INCOLOR COM PELÍCULA JATEADA	ALUMÍNIO ANODIZ. NATURAL	JANELA BASCULANTE EM VIDRO TEMPERADO INCOLOR BMM COM PEL. JATEADA ACABAMENTOS EM ALUMÍNIO.
J02	405 x 70	01	VIDRO TEMPERADO INCOLOR COM PELÍCULA JATEADA	ALUMÍNIO ANODIZ. NATURAL	JANELA BASCULANTE EM VIDRO TEMPERADO INCOLOR BMM COM PEL. JATEADA ACABAMENTOS EM ALUMÍNIO.
J03	237 x 140	01	VIDRO TEMPERADO INCOLOR	ALUMÍNIO ANODIZ. NATURAL	JANELA CORRER EM VIDRO TEMPERADO INCOLOR BMM ACABAMENTOS EM ALUMÍNIO.
J04	225 x 140	01	VIDRO TEMPERADO INCOLOR	ALUMÍNIO ANODIZ. NATURAL	JANELA CORRER EM VIDRO TEMPERADO INCOLOR BMM ACABAMENTOS EM ALUMÍNIO.
J05	255 x 140	03	VIDRO TEMPERADO INCOLOR	ALUMÍNIO ANODIZ. NATURAL	JANELA CORRER EM VIDRO TEMPERADO INCOLOR BMM ACABAMENTOS EM ALUMÍNIO.
J06	335 x 140	01	VIDRO TEMPERADO INCOLOR	ALUMÍNIO ANODIZ. NATURAL	JANELA CORRER EM VIDRO TEMPERADO INCOLOR BMM ACABAMENTOS EM ALUMÍNIO.
J07	275 x 140	03	VIDRO TEMPERADO INCOLOR	ALUMÍNIO ANODIZ. NATURAL	JANELA CORRER EM VIDRO TEMPERADO INCOLOR BMM ACABAMENTOS EM ALUMÍNIO.
J08	62 x 140	02	VIDRO TEMPERADO INCOLOR	ALUMÍNIO ANODIZ. NATURAL	JANELA BASCULANTE EM VIDRO TEMPERADO INCOLOR BMM ACABAMENTOS EM ALUMÍNIO.
J09	105 x 70	04	VIDRO TEMPERADO INCOLOR COM PELÍCULA JATEADA	ALUMÍNIO ANODIZ. NATURAL	JANELA BASCULANTE EM VIDRO TEMPERADO INCOLOR BMM COM PEL. JATEADA ACABAMENTOS EM ALUMÍNIO.
J10	325 x 140	01	VIDRO TEMPERADO INCOLOR	ALUMÍNIO ANODIZ. NATURAL	JANELA CORRER EM VIDRO TEMPERADO INCOLOR BMM ACABAMENTOS EM ALUMÍNIO.
J11	125 x 70	02	VIDRO TEMPERADO INCOLOR COM PELÍCULA JATEADA	ALUMÍNIO ANODIZ. NATURAL	JANELA BASCULANTE EM VIDRO TEMPERADO INCOLOR BMM COM PEL. JATEADA ACABAMENTOS EM ALUMÍNIO.
J12	85 x 140	01	VIDRO TEMPERADO INCOLOR	ALUMÍNIO ANODIZ. NATURAL	JANELA CORRER EM VIDRO TEMPERADO INCOLOR BMM ACABAMENTOS EM ALUMÍNIO.
J13	90 x 70	02	VIDRO TEMPERADO INCOLOR COM PELÍCULA JATEADA	ALUMÍNIO ANODIZ. NATURAL	JANELA BASCULANTE EM VIDRO TEMPERADO INCOLOR BMM COM PEL. JATEADA ACABAMENTOS EM ALUMÍNIO.
J14	185 x 140	02	VIDRO TEMPERADO INCOLOR	ALUMÍNIO ANODIZ. NATURAL	JANELA CORRER EM VIDRO TEMPERADO INCOLOR BMM ACABAMENTOS EM ALUMÍNIO.
J15	132 x 140	01	VIDRO TEMPERADO INCOLOR	ALUMÍNIO ANODIZ. NATURAL	JANELA CORRER EM VIDRO TEMPERADO INCOLOR BMM ACABAMENTOS EM ALUMÍNIO.
J16	50 x 70	01	VIDRO TEMPERADO INCOLOR COM PELÍCULA JATEADA	ALUMÍNIO ANODIZ. NATURAL	JANELA BASCULANTE EM VIDRO TEMPERADO INCOLOR BMM COM PEL. JATEADA ACABAMENTOS EM ALUMÍNIO.
J17	225 x 70	01	VIDRO TEMPERADO INCOLOR COM PELÍCULA JATEADA	ALUMÍNIO ANODIZ. NATURAL	JANELA BASCULANTE EM VIDRO TEMPERADO INCOLOR BMM COM PEL. JATEADA ACABAMENTOS EM ALUMÍNIO.
J18	165 x 70	01	VIDRO TEMPERADO INCOLOR COM PELÍCULA JATEADA	ALUMÍNIO ANODIZ. NATURAL	JANELA BASCULANTE EM VIDRO TEMPERADO INCOLOR BMM COM PEL. JATEADA ACABAMENTOS EM ALUMÍNIO.
J19	355 x 200	01	VIDRO TEMPERADO INCOLOR	ALUMÍNIO ANODIZ. NATURAL	JANELA BASCULANTE EM VIDRO TEMPERADO INCOLOR BMM ACABAMENTOS EM ALUMÍNIO.
J20	57 x 235	01	VIDRO TEMPERADO INCOLOR	ALUMÍNIO ANODIZ. NATURAL	JANELA BASCULANTE EM VIDRO TEMPERADO INCOLOR BMM ACABAMENTOS EM ALUMÍNIO.
GUICHÊ	60 x 60	01	VIDRO TEMPERADO INCOLOR	ALUMÍNIO ANODIZ. NATURAL	GUICHÊ - JANELA TIPO GUILHOTINA EM ALUMÍNIO E VIDRO TEMPERADO INCOLOR.
P70	70 x 210	01	VIDRO TEMPERADO INCOLOR	ALUMÍNIO ANODIZ. NATURAL	PORTA DE ABRIR, VIDRO TEMPERADO INCOLOR 10 mm
P80	80 x 210	19	MADERA		PORTA DE ABRIR, 1 FOLHA, TIPO PRANCHETA, COM BATENTE E MARGO EM CHAPA METÁLICA DOBRADA
PT80	80 x variável	01	METALON 30 x 20 mm		PINTURA ESMALTE COR GRANITE ESCURO
PV80	80 x 260	01	VIDRO TEMPERADO INCOLOR COM PELÍCULA JATEADA	ALUMÍNIO ANODIZ. NATURAL	PORTA DE ABRIR, VIDRO TEMPERADO INCOLOR 10 mm COM PEL. JATEADA.
P90	90 x 210	04	MADERA		PORTA DE ABRIR, 1 FOLHA, TIPO PRANCHETA, COM BATENTE E MARGO EM CHAPA METÁLICA DOBRADA
PS0A	90 x 210	01	VIDRO TEMPERADO INCOLOR	ALUMÍNIO ANODIZ. NATURAL	PORTA DE ABRIR, VIDRO TEMPERADO INCOLOR 10 mm
PT110	110 x 210	01	MADERA		PORTA DE ABRIR, 1 FOLHA, TIPO PRANCHETA, COM BATENTE E MARGO EM CHAPA METÁLICA DOBRADA
P120	120 x 210	02	MADERA		PORTA DE ABRIR, 2 FOLHAS, TIPO PRANCHETA, COM BATENTE E MARGO EM CHAPA METÁLICA DOBRADA
P120A	120 x 260	01	VIDRO TEMPERADO INCOLOR	ALUMÍNIO ANODIZ. NATURAL	PORTA PIVOTANTE (150x210) EM VIDRO TEMPERADO INCOLOR 10mm COM BANDEIRA FIXA, ATÉ A ALTURA DO VÃO, PUXADORES EM INOX
PT120	120 x 210	05	METALON 30 x 20 mm		PINTURA ESMALTE COR GRANITE ESCURO

**NOTAS:**

- 1-PROIBIR REPRODUÇÃO OU ALTERAÇÃO DO CONTEÚDO SEM AUTORIZAÇÃO DOS RESPONSÁVEIS TÉCNICOS DO PROJETO.
- 2-DIREITOS AUTORAIS RESERVADOS - LEI FEDERAL 9.610 DE 19/02/1998.
- 3-CONFERIR MEDIDAS NO LOCAL.
- 4-COTAS EM CENTÍMETROS.
- 5-VERIFICAR CADERNO DE ESPECIFICAÇÕES E DETALHES PARA ACABAMENTOS, BANDEIRAS E DIVISÓRIAS.
- 6-SE PAREDES RESERVADAS (BOM) SE SARTAN APÓS REPERTE DE C/O DO STEEL FRAMING, REPERTE ANDA RECEBER O ACABAMENTO (PAREDE ACABADA DE 11,5 A 12cm), ENTRETANTO, AS DIMENSÕES APÓS ACABAMENTO, NÃO ALTERAM METRAGEM DE ÁREA CONSTRUIDA E NEM DAS ÁREAS DOS AMBIENTES APROVADOS PELA VISA.
- 7-O PROJETO JÁ ENCONTRA-SE APROVADO PELA VISA, CONFORME PARECER TÉCNICO Nº366/13, DE 21-02-13.

É DE RESPONSABILIDADE DO MUNICÍPIO A ADAPTAÇÃO DA IMPLANTAÇÃO DO PROJETO MODELO AO TERRENO ESCOLHIDO, DEVERÁ O MESMO EXECUTAR TODAS AS ALTERAÇÕES NECESSÁRIAS PARA O ACESSO À UNIDADE CONFORME NBR9050 / 2004.

**GOVERNO DO ESTADO DE MINAS GERAIS**  
Secretaria de Estado de Saúde de Minas Gerais  
Cidade Administrativa Presid. Américo Gomeff, s/nº -  
Bairro São Vicente - 8. Hls - Minas Gerais  
CEP: 31.500-000 SES-MS-Prédio Minas - 17 e 13º andar

**SUBSECRETARIA DE INOVAÇÃO E LOGÍSTICA**  
SUPERINTENDÊNCIA DE GESTÃO  
DIRETORIA DE GESTÃO DA REDE FÍSICA

**EMPREENDIMENTO:**  
**UBS MINAS - PROJETO ARQUITETONICO**

**PROJETO:**  
**UBS TIPO 1 - DECLIVE - 1 LOTE**

**LOGRADOURO:**  
CIDADE: CONGONHAL - MG

**RESPONSÁVEL:** Engº Darlan Jonnis da Silva

**VERIFICADO POR:** Engº Darlan Jonnis da Silva

**DATA:** Setembro/2022

**REVISÃO:**

**FOLHA:** 02/03

**ESCALA:** IND

**AUTOR DO PROJETO:** ARQ. PAULO TRAJANO MENEZES JÚR. CAU: 57615-6

**PREFEITURA:** DARIAM JONNIS

**RESP. TÉCNICO:** DARIAM JONNIS JOSÉ DA SILVA - CREA-MG: 174.8030

**MODELO:** FEBRABR 14/21/17/2004

**DESCRIÇÃO:** LAYOUT IMPLANTAÇÃO

**PROJETO ARQUITETONICO**

**ARQUIVO:** UBS\_T1D\_EXE\_ARQ\_R02.DWG

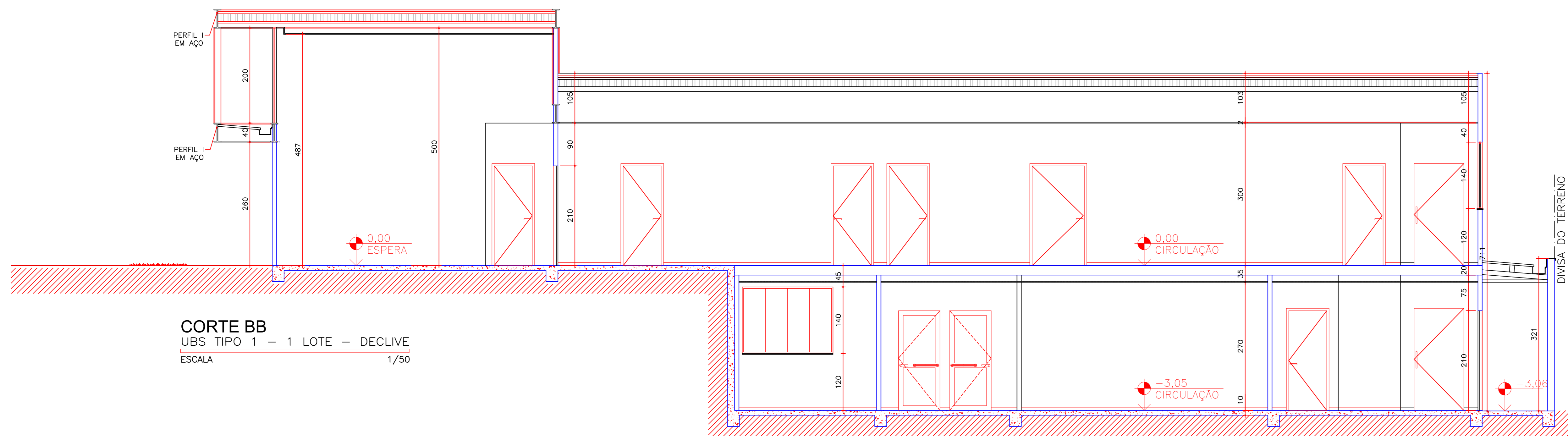

**CORTE BB**  
UBS TIPO 1 - 1 LOTE - DECLIVE  
ESCALA 1/50

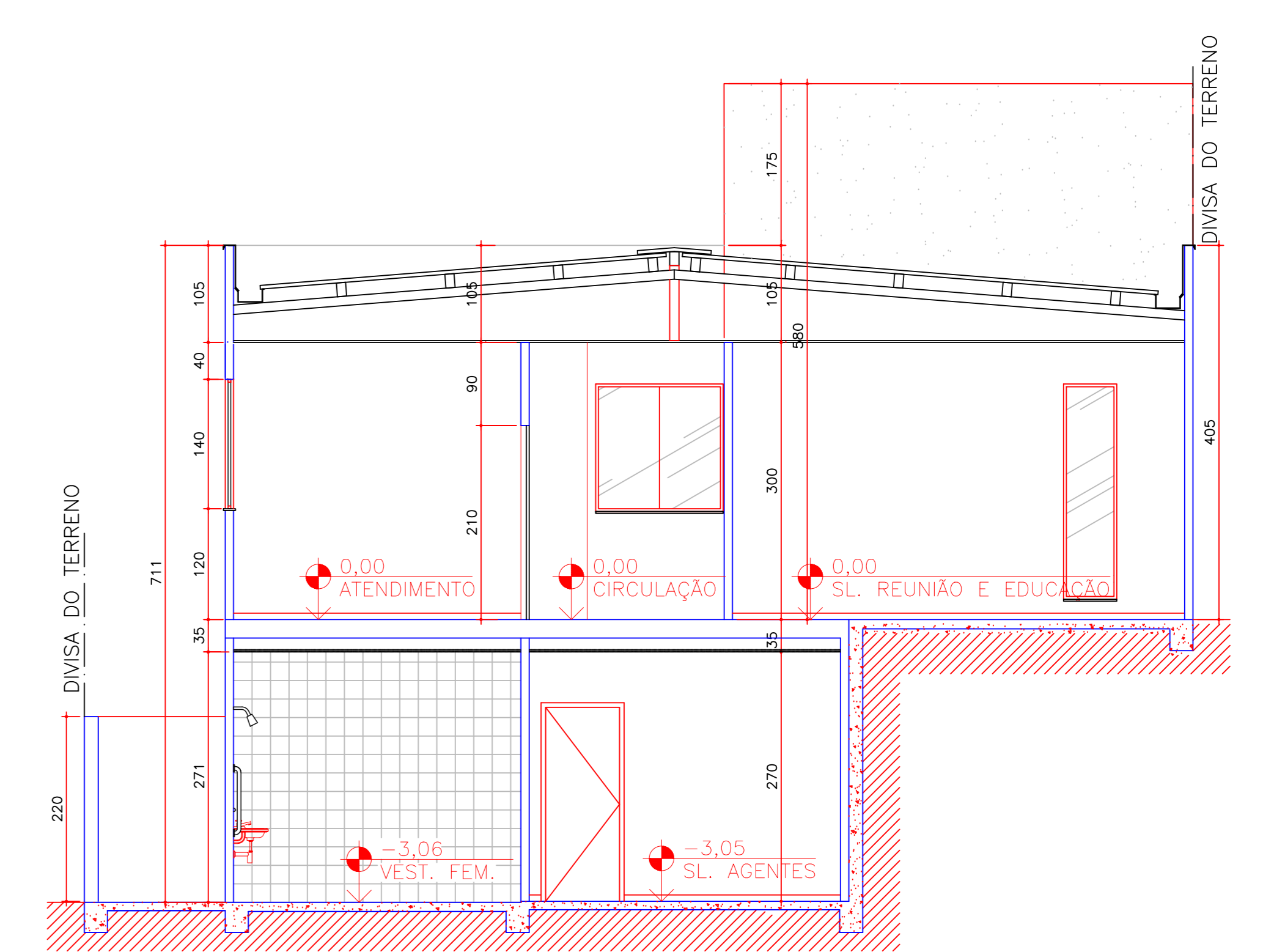

**CORTE AA**  
UBS TIPO 1 - 1 LOTE - DECLIVE  
ESCALA 1/50

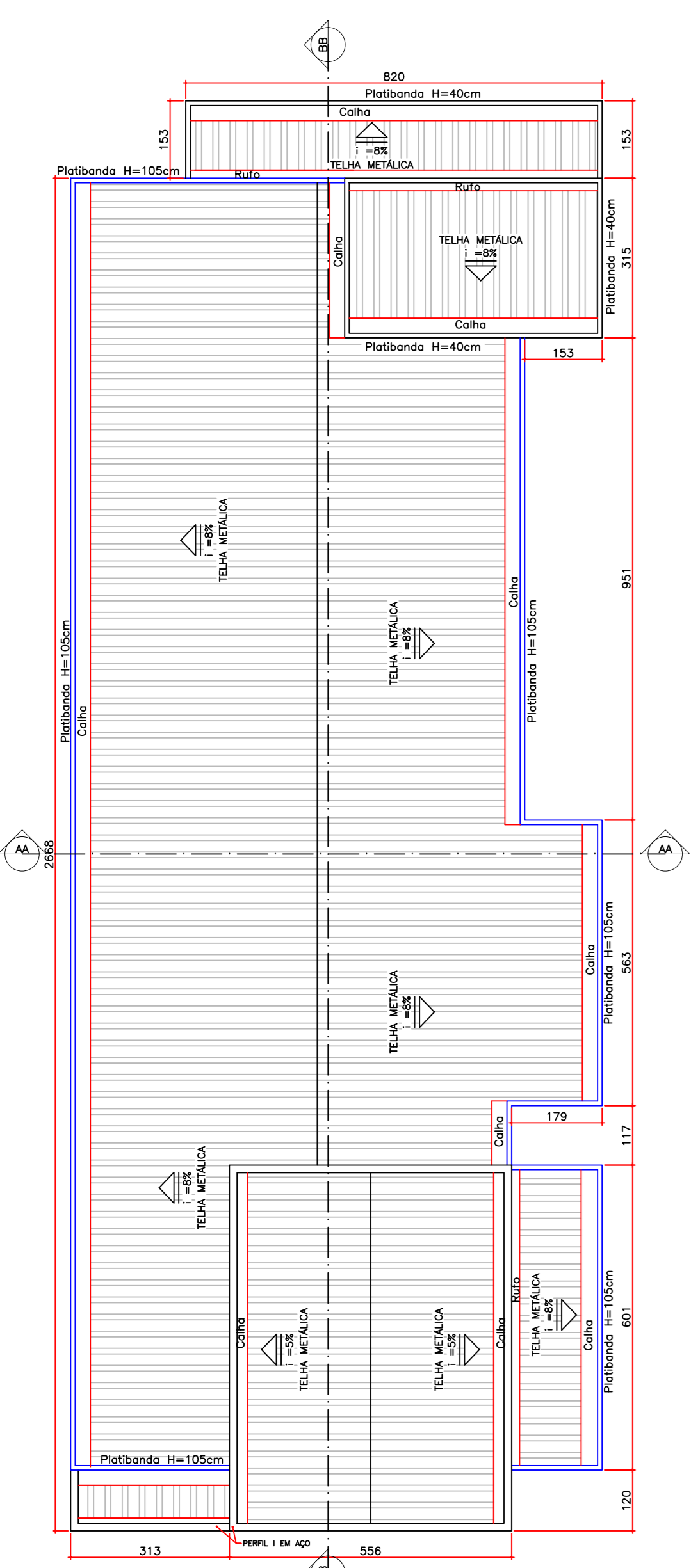

**PLANTA DE COBERTURA**  
UBS TIPO 1 - DECLIVE  
ESCALA 1/75

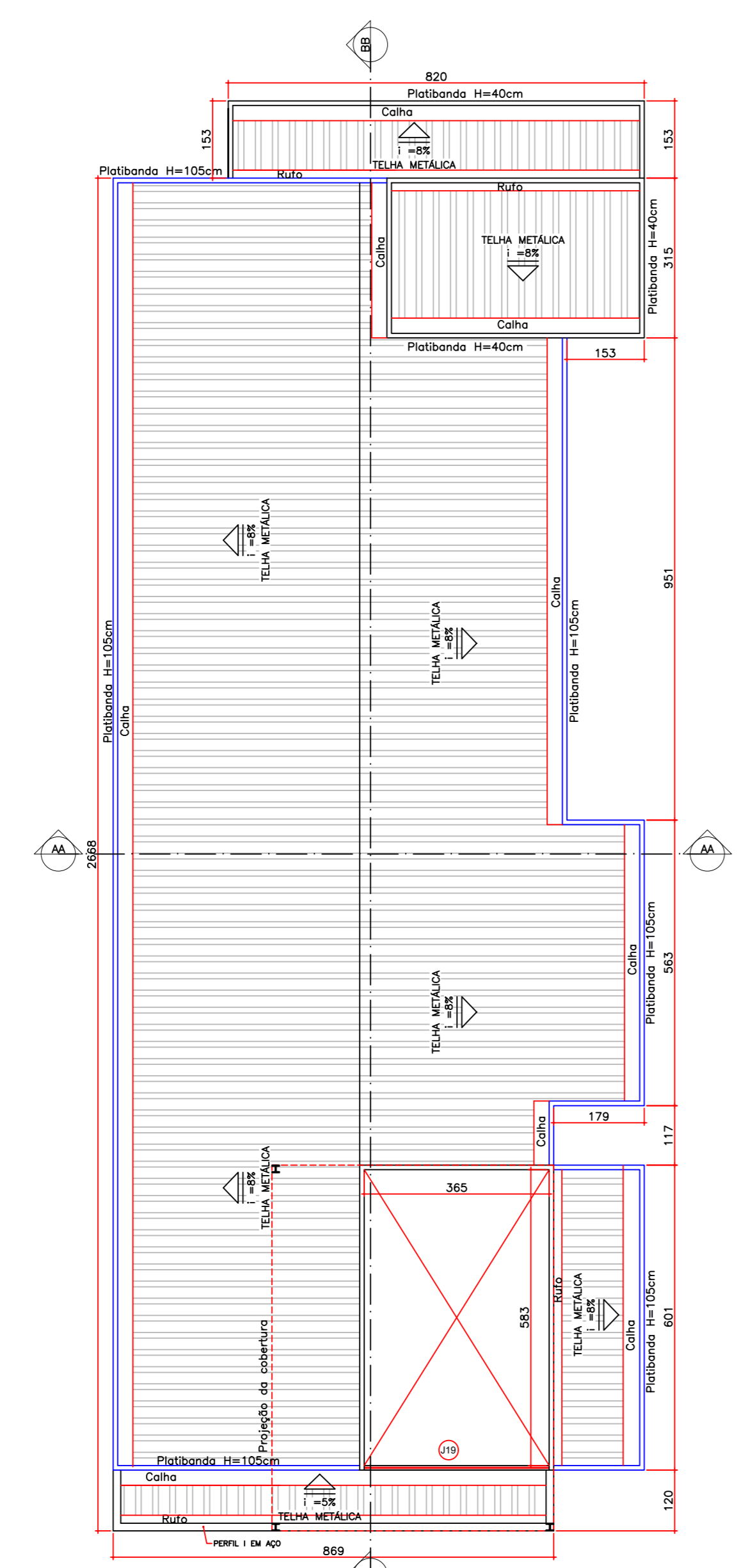

**PLANTA DE COBERTURA - cortando pé direito duplo**  
UBS TIPO 1 - DECLIVE  
ESCALA 1/75

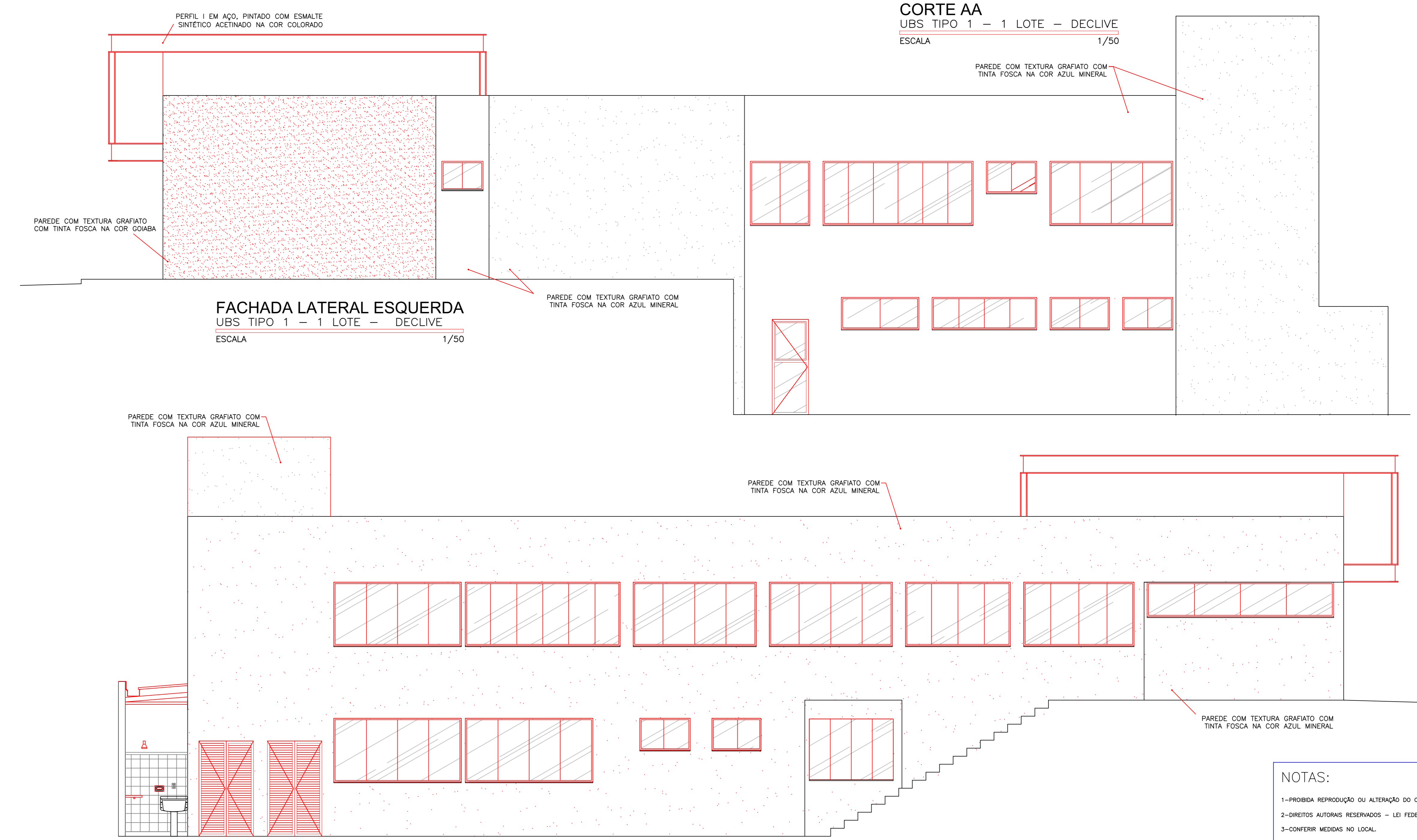

**FACHADA LATERAL ESQUERDA**  
UBS TIPO 1 - 1 LOTE - DECLIVE  
ESCALA 1/50

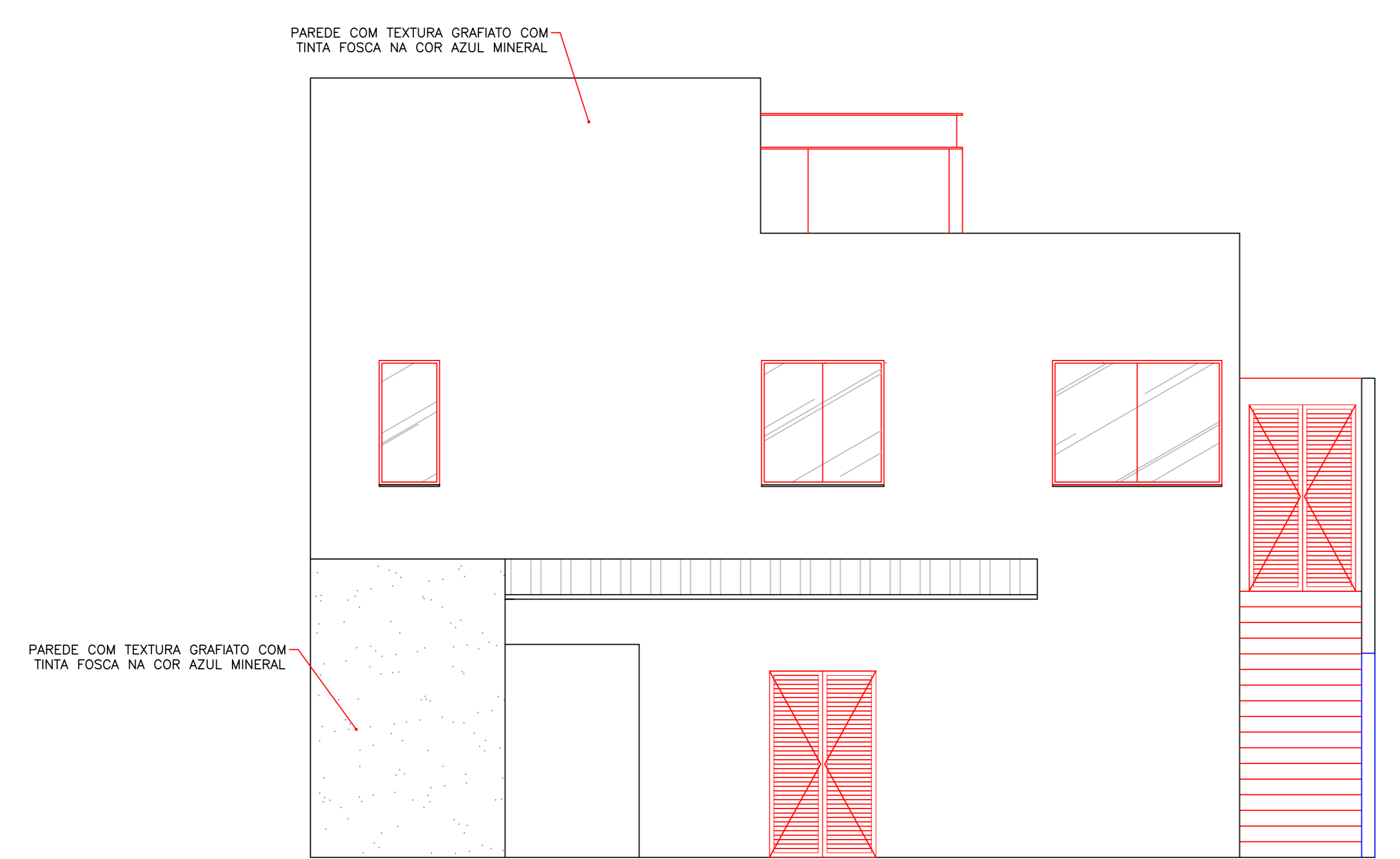

**FACHADA POSTERIOR**  
UBS TIPO 1 - 1 LOTE - DECLIVE  
ESCALA 1/50

**FACHADA LATERAL DIREITA**  
UBS TIPO 1 - 1 LOTE - DECLIVE  
ESCALA 1/50

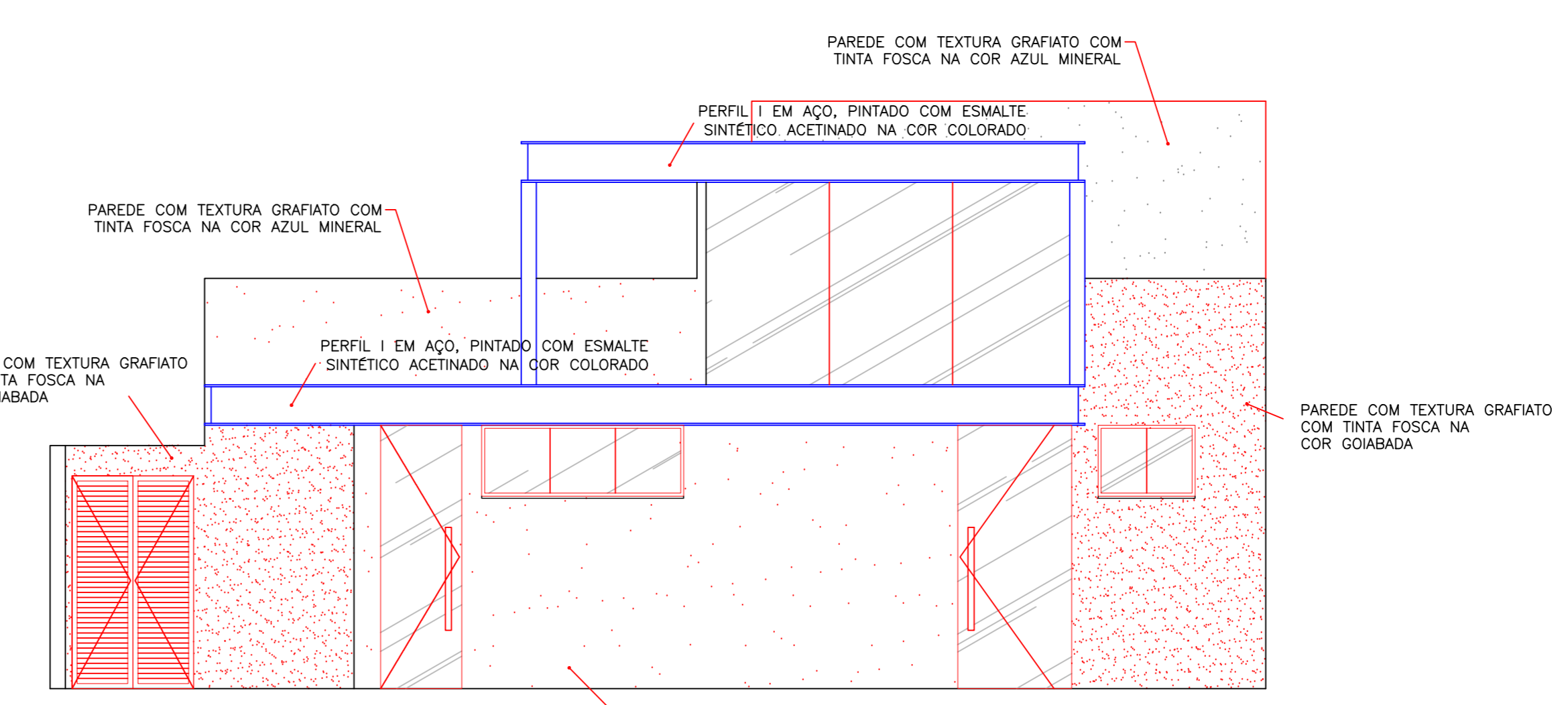

**FACHADA FRONTAL**  
UBS TIPO 1 - 1 LOTE - DECLIVE  
ESCALA 1/50

- NOTAS:**
- 1-PROIBIDA REPRODUÇÃO OU ALTERAÇÃO DO CONTEÚDO SEM AUTORIZAÇÃO DOS RESPONSÁVEIS TÉCNICOS DO PROJETO.
  - 2-DIREITOS AUTORAIS RESERVADOS - Lei FEDERAL 9.610 DE 19/02/1998.
  - 3-CONFIRMAR MEDIDAS NO LOCAL.
  - 4-COTAS EM CENTÍMETROS.
  - 5-VERIFICAR CADENHO DE ESPECIFICAÇÕES E DETALHES PARA ACABAMENTOS, BANDEIAS E DIVISÓRIAS.
  - 6-SE PAREDES REPERCUSSIVAS (BOM) SE SARTAM AOS PERIS DE AÇO DO STEEL FRAMING, DEVERÃO ANDA RECEBER O ACABAMENTO (PAREDE ACABADA DE 11,5 A 12cm), ENTRETANTO, AS OMBREIAS APÓS ACABAMENTO, NÃO ALTERAM METRAGEM DE ÁREA CONSTRUIDA E NEM DAS ÁREAS DOS AMBIENTES APREENDIDOS PELA VISA.
  - 7-O PROJETO NÃO ENCONTRA-SE APROVADO PELA VISA, CONFORME PARECER TÉCNICO Nº366/13, DE 21-02-13.

É DE RESPONSABILIDADE DO MUNICÍPIO A ADAPTAÇÃO DA IMPLANTAÇÃO DO PROJETO MODELO AO TERRENO ESCOLHIDO. DEVERÁ O MESMO EXECUTAR TODAS AS ALTERAÇÕES NECESSÁRIAS PARA O ACESSO A UNIDADE CONFORME NBR9050 / 2004.



GOVERNO DO ESTADO DE MINAS GERAIS  
SECRETARIA DE ESTADO DE SAÚDE DE MINAS GERAIS  
Cidade Administrativa Presid. Américo Gonetelli, s/nº -  
Bairro São Verde - 8. Hls - Minas Gerais  
CEP: 31.630-000 - SES-MS-PROJETO MINAS - 17º e 13º andar

SUBSECRETARIA DE INOVAÇÃO E LOGÍSTICA  
SUPERINTENDÊNCIA DE GESTÃO  
DIRETORIA DE GESTÃO DA REDE FÍSICA

EMPREENHIMENTO <b>UBS MINAS - PROJETO ARQUITETONICO</b>			
PROJETO: UBS TIPO 1 - DECLIVE - 1 LOTE			
LOGRADOURO:	LOTE/QUADRA:	AUTOR DO PROJETO:	
CIDADE: CONGONHAL - MG		ARQ. PAULO TRAJANO MENEZES JR. CAU: 57615-8	
RESPONSÁVEL:	VERIFICADO POR:	PREFEITURA:	
Engº Darlam Jonnis Joaze da Silva	Engº Darlam Jonnis Joaze da Silva	DARIAM JONNIS	
DATA: Setembro/2022	DATA: Setembro/2022	RESP. TÉCNICO: DARIAM JONNIS JOAZE DA SILVA - CREA-MG: 174.803-0	
FORMATO: A0	REVISÃO:	FOLHA:	ESCALA:
84x1189mm	03/03	IND	LAYOUT IMPLANTAÇÃO ARQUITETONICO
ARQUIVO: UBS_T1D_EXE_ARQ_R02.DWG			