# RELATÓRIO FOTOGRÁFICO

O presente relatório fotográfico tem por finalidade apresentar a situação atual da Instituição de Acolhimento Casa Acolhedora Doce Lar, registrando as patologias e condições existentes antes da reforma, de modo a evidenciar a necessidade das intervenções para adequação e melhoria do espaço.




Processo Digital - https://pd.brasilandia.ms.gov.br/autenticidade?codigo=399363&chave=EDAB51CED










Processo Digital - https://pd.brasilandia.ms.gov.br/autenticidade?codigo=399363&chave=EDAB51CED













Processo Digital - https://pd.brasilandia.ms.gov.br/autenticidade?codigo=399363&chave=EDAB51CED













Processo Digital - https://pd.brasilandia.ms.gov.br/autenticidade?codigo=399363&chave=EDAB51CED













Processo Digital - https://pd.brasilandia.ms.gov.br/autenticidade?codigo=399363&chave=EDAB51CED













Processo Digital - https://pd.brasilandia.ms.gov.br/autenticidade?codigo=399363&chave=EDAB51CED




Brasilândia/MS 27 de agosto de 2026.

Processo Digital - https://pd.brasilandia.ms.gov.br/autenticidade?codigo=399363&chave=EDAB51CED

A autenticidade deste documento pode ser conferida em https://pd.brasilandia.ms.gov.br/autenticidade, informando o código do documento **00399363** e chave de segurança **EDA B51 CED**.

Documento assinado digitalmente por RENAN PETERSON PEREIRA DE CARVALHO, Arquiteto, em 02/09/2026, às 08:38, conforme Art. 5º do Decreto 5529/2021, horário oficial do Estado do Mato Grosso do Sul

Processo Digital - https://pd.brasilandia.ms.gov.br/autenticidade?codigo=399363&chave=EDAB51CED

Processo Digital - https://pd.brasilandia.ms.gov.br/autenticidade?codigo=399895&chave=18D9F88E7

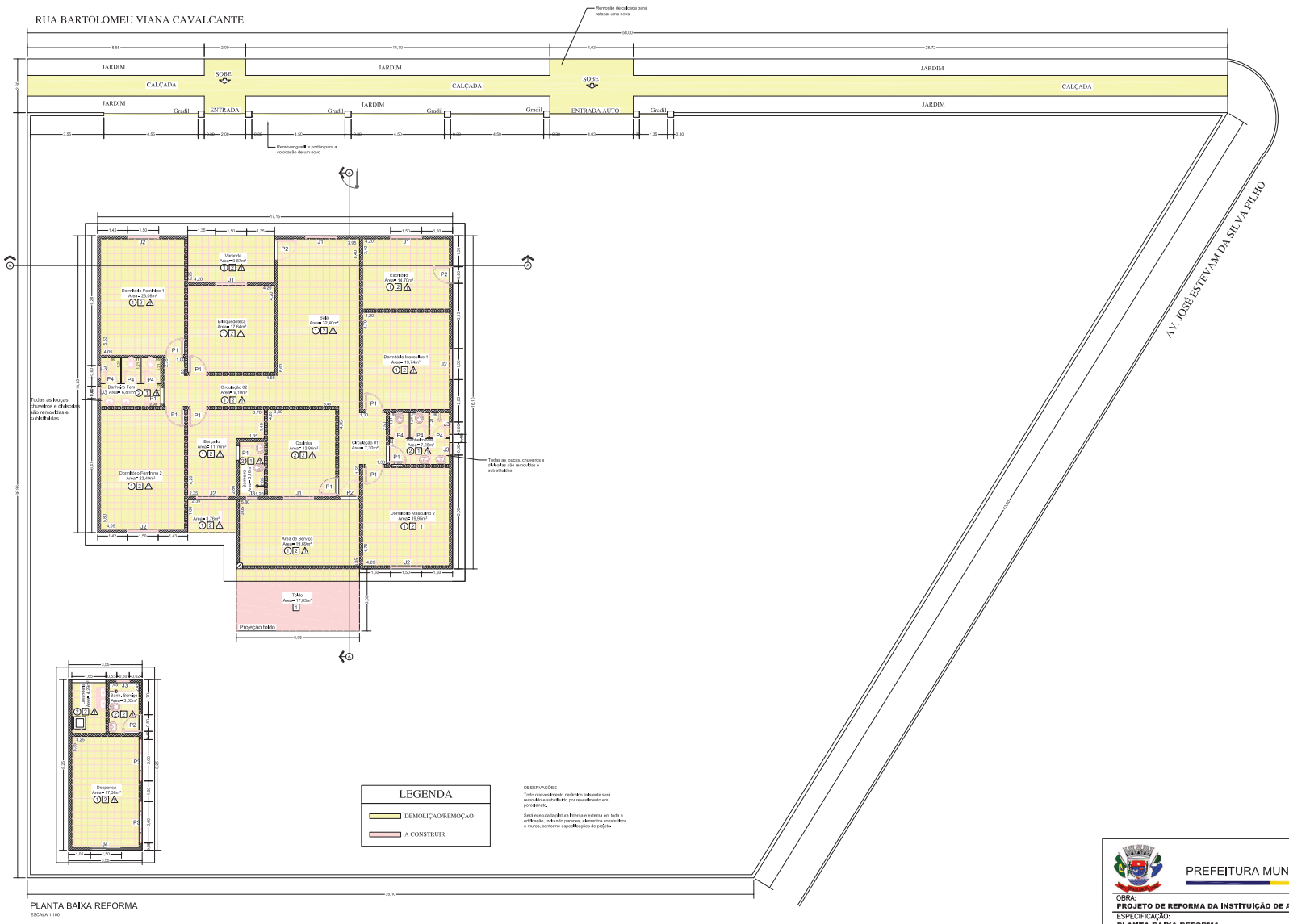


PLANTA BAIXA REFORMA
ESCALA 1:100

PREFEITURA MUNICIPAL DE BRASILÂNDIA - MS

| | | | |
|---|---|---|---|
| OBRA: PROJETO DE REFORMA DA INSTITUIÇÃO DE ACOLHIMENTO CASA ACOLHEDORA DOCE LAR | | | |
| ESPECIFICAÇÃO: PLANTA BAIXA REFORMA | | | |
| LOCAL: RUA BARTOLOMEU VIANA CAVALCANTE, QUADRA 07 BAIRRO MÃO AMIGA | | | |
| AREA DE REFORMA: 286,67M² | | | ESCALA: 1/100 |
| MUNICÍPIO: BRASILANDIA - MS | DATA: 06/08/2026 | DESENHO: RENAN PETERSON P. CARVALHO | FOLHA: 01 DE 03 |

ASSINATURA:

Prefeitura Municipal de Brasilândia
CNPJ 03.184.058/0001-20

RESPONSÁVEL TÉCNICO:

Renan Peterson Pereira De Carvalho
Arquiteto e Urbanista
CAU Nº A3270858

Processo Digital - https://pd.brasilandia.ms.gov.br/autenticidade?codigo=399895&chave=18D9F88E7

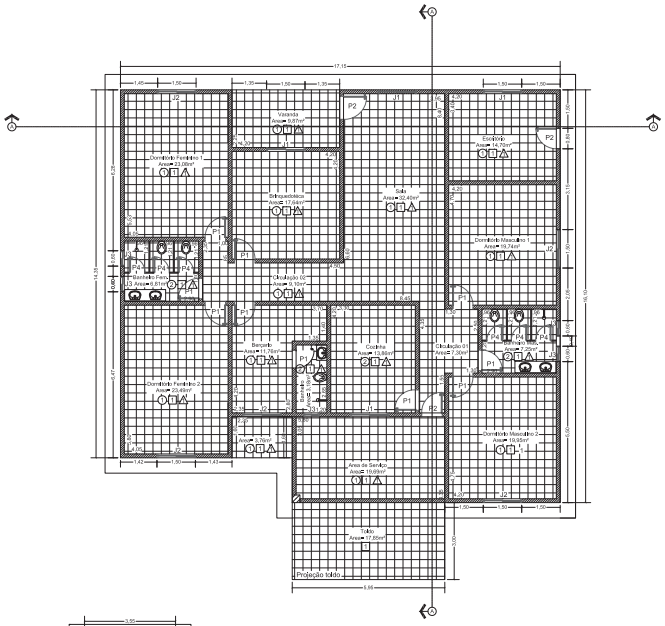

PLANTA BAIXA
ESCALA 1:100

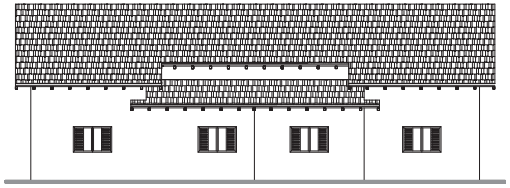

FACHADA
ESCALA 1:100

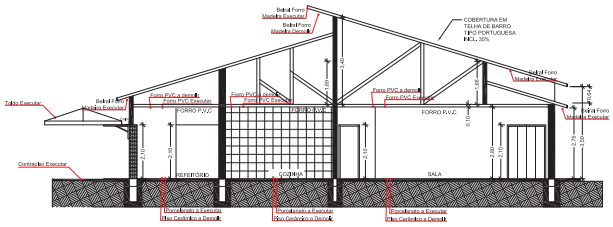

CORTE AA
ESCALA 1:100

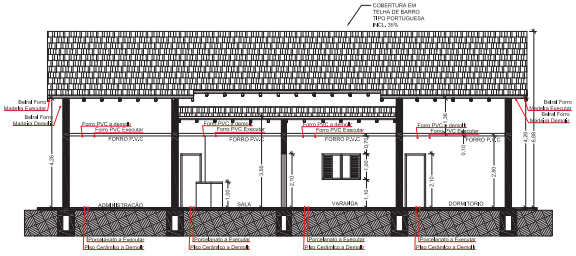

CORTE BB
ESCALA 1:100

## RESUMO DE ESQUADRIAS (A CONSTRUIR)

| TIPO | | DIMENSÕES LARG. | DIMENSÕES ALT. | PEITOR. | QUANT. | MODELO/TIPO | MATERIAL |
|---|---|---|---|---|---|---|---|
| PORTAS | P1 | 0,80 | 2,10 | — | 10 | Abrir de 01 folha | Alumínio |
| | P2 | 0,80 | 2,10 | — | 04 | Abrir de 01 folha | Alumínio |
| | P3 | 2,00 | 2,10 | — | 02 | Abrir de 02 folhas | Alumínio e vidro |
| | P4 | 0,60 | 1,60 | — | 06 | Abrir de 01 folha | Alumínio |
| JANELAS | J1 | 1,50 | 1,00 | 1,10 | 04 | Abrir 02 folhas | Alumínio e vidro |
| | J2 | 1,50 | 1,00 | 1,10 | 05 | Abrir 02 folhas | Alumínio e vidro (Veneziana) |
| | J3 | 0,60 | 0,40 | 1,70 | 06 | Basculante 01 folha | Alumínio e vidro |
| | J4 | 1,50 | 1,00 | 1,10 | 01 | Abrir 02 folhas | Aço e vidro |

LEGENDA DE PINTURA E REVESTIMENTO:

PAREDES INTERNAS
1 - PINTURA COM TINTA LATEX ACRÍLICA ATÉ O TETO
2 - REVESTIMENTO CERÂMICO ATÉ O TETO

PISOS INTERNO
1 - PORCELANATO ALTA RESISTÊNCIA, 60X60 CM
2 - PISO CERÂMICO EXISTENTE,
3 - CALÇADA DE CONCRETO

LEGENDA TETO/FORRO

FORRO - PVC

PREFEITURA MUNICIPAL DE BRASILÂNDIA - MS

OBRA:
**PROJETO DE REFORMA DA INSTITUIÇÃO DE ACOLHIMENTO CASA ACOLHEDORA DOCE LAR**

ESPECIFICAÇÃO:
**PLANTA BAIXA, VISTA, CORTES E QUADRO DE INFORMAÇÕES**

LOCAL:
**RUA BARTOLOMEU VIANA CAVALCANTE, QUADRA 07 BAIRRO MÃO AMIGA**

| AREA DE REFORMA: | | | ESCALA: |
|---|---|---|---|
| **286,67M²** | | | **1/100** |
| MUNICÍPIO: | DATA: | DESENHO: | FOLHA: |
| **BRASILANDIA - MS** | **06/08/2026** | **RENAN PETERSON P. CARVALHO** | **02 DE 03** |

ASSINATURA:

**Prefeitura Municipal de Brasilândia**
**CNPJ 03.184.058/0001-20**

RESPONSÁVEL TÉCNICO:

**Renan Peterson Pereira De Carvalho**
**Arquiteto e Urbanista**
**CAU Nº A3270858**

Processo Digital - https://pd.brasilandia.ms.gov.br/autenticidade?codigo=399895&chave=18D9F88E7

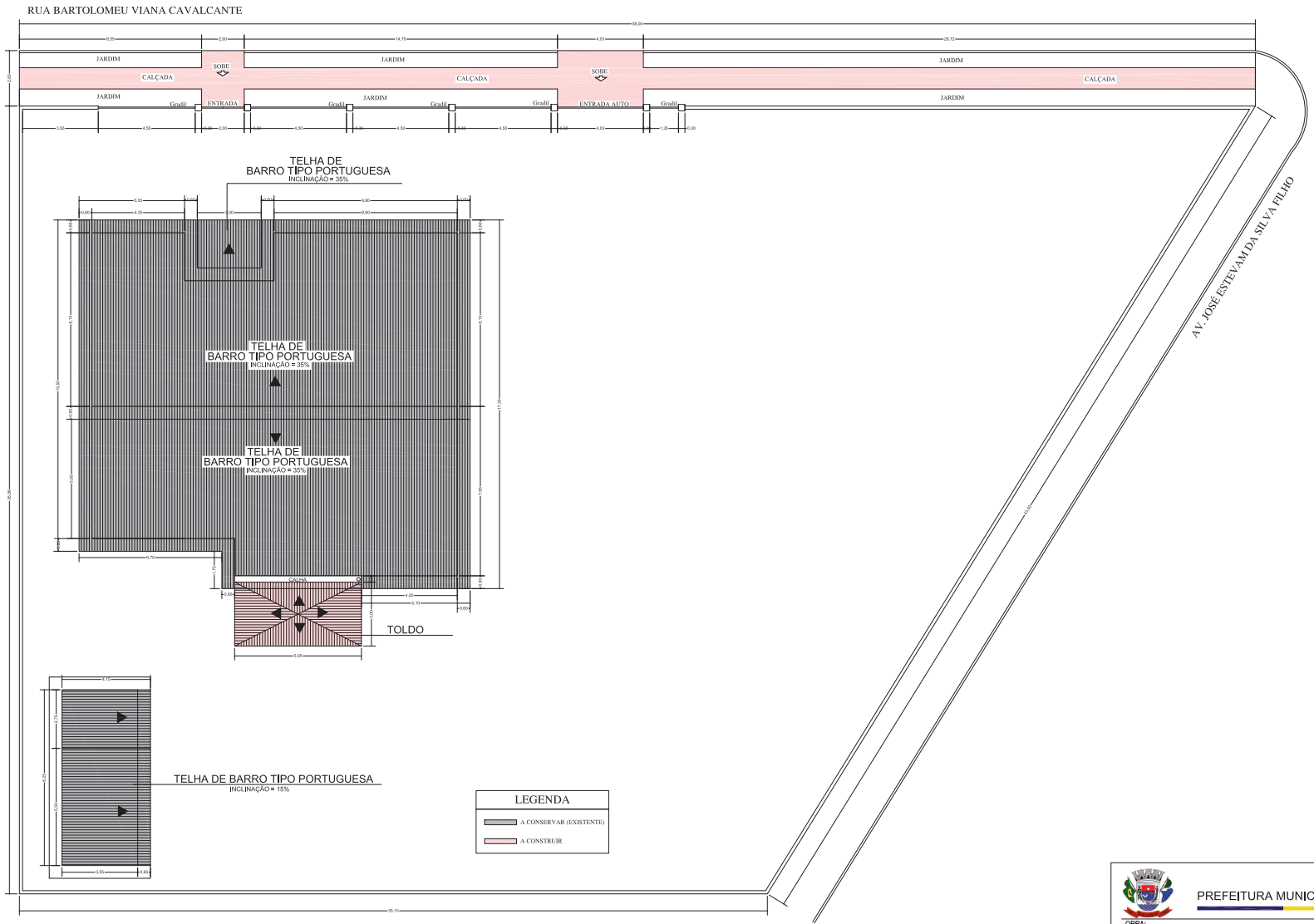


## PLANTA DE COBERTURA

ESCALA 1:100

PREFEITURA MUNICIPAL DE BRASILÂNDIA - MS

| | | | |
|---|---|---|---|
| OBRA: PROJETO DE REFORMA DA INSTITUIÇÃO DE ACOLHIMENTO CASA ACOLHEDORA DOCE LAR | | | |
| ESPECIFICAÇÃO: PLANTA DE COBERTURA | | | |
| LOCAL: RUA BARTOLOMEU VIANA CAVALCANTE, QUADRA 07 BAIRRO MÃO AMIGA | | | |
| AREA DE REFORMA: 286,67M² | | | ESCALA: 1/100 |
| MUNICÍPIO: BRASILANDIA - MS | DATA: 06/08/2026 | DESENHO: RENAN PETERSON P. CARVALHO | FOLHA: 03 DE 03 |

ASSINATURA:

Prefeitura Municipal de Brasilândia
CNPJ 03.184.058/0001-20

RESPONSÁVEL TÉCNICO:

Renan Peterson Pereira De Carvalho
Arquiteto e Urbanista
CAU Nº A3270858

A autenticidade deste documento pode ser conferida em https://pd.brasilandia.ms.gov.br/autenticidade, informando o código do documento **00399895** e chave de segurança **18D 9F8 8E7**.

Documento assinado digitalmente por RENAN PETERSON PEREIRA DE CARVALHO, Arquiteto, em 02/09/2026, às 08:38, conforme Art. 5º do Decreto 5529/2021, horário oficial do Estado do Mato Grosso do Sul

Documento assinado digitalmente por MARCIA REGINA DO AMARAL SCHIO, Prefeita, em 02/09/2026, às 13:57, conforme Art. 5º do Decreto 5529/2021, horário oficial do Estado do Mato Grosso do Sul

Processo Digital - https://pd.brasilandia.ms.gov.br/autenticidade?codigo=399895&chave=18D9F88E7