

Rua Antônio Leandro, Pavimento existente: terreno natural
 Pavimento a executar: Tratamento Superficial Duplo - TSD
 Área a ser revestida: 2.532,65 m²
 Perímetro: 671,03 m

LOCAÇÃO
 ESC. 1:500

ÁREA DO TERRENO NATURAL
 2.615,61 m²

OBS: - OS TRECHOS A SEREM PAVIMENTADOS DEVERÃO SEGUIR OS SEGUINTE PROCESSOS EXECUTIVOS:

- * LIMPEZA E CAPINA DA PLATAFORMA;
- * RASPAGEM E REGULARIZAÇÃO E COMPACTAÇÃO MECANIZADA DA VIA;
- * EXECUÇÃO DA BASE COMPACTADA COM SOLO E BRITA;
- * IMPRIMAÇÃO DA BASE COM EMULSÃO - ASFALTICA CM - 30;
- * PINTURA DE LIGAÇÃO COM RR-1C
- * EXECUÇÃO DO PAVIMENTO EM CBUQ.

PREFEITURA MUNICIPAL DE JABOTICATUBAS

CNPJ: 07.511.822/0001-86

Título: Pavimentação Asfáltica em Vias Públicas Urbanas Projeto Básico			
Local da Obra		Documento assinado digitalmente JOAQUIM SANT'ANA SANTOS FERREIRA Data: 12/09/2025 20:24:28 -0300 Verifique em https://validar.jf.gov.br	
RUA ANTÔNIO LEANDRO FILHO E TRECHO DA RUA SANTA CLARA, BAIRRO SÃO JOSÉ		Assinatura: Responsável Técnico Documento assinado digitalmente JOAQUIM SANT'ANA SANTOS FERREIRA Data: 12/09/2025 20:24:28 -0300 Verifique em https://validar.jf.gov.br	
Observações: Não é permitida a alteração ou modificação de áreas construídas que não estejam declaradas neste projeto. Ficando a cargo da Empresa contratada para construção toda a responsabilidade pelas respectivas notificações.		Documento assinado digitalmente RACYL ARAUJO ANDRADE Data: 12/09/2025 16:05:22 -0300 Verifique em https://validar.jf.gov.br	
Notas Técnicas Desenho:		Escalas Conforme Especificações	Desenho AutoCAD 2022
Para uso da Prefeitura:		Prancha: 1-3	
Para uso do CREA:			
Outras informações:			

RUA VALERIO SALES COSTA SOBRINHO
RUA ANTONIO LEANDRO FILHO
RUA SANTA CLARA

RUA VALERIO SALES COSTA SOBRINHO



REBAIXO DO MEIO FIO PARA FUTURA RAMPAS PARASERVICENTES



R-1



R-19



A-32b

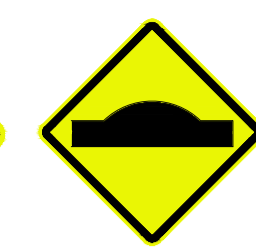

A-18

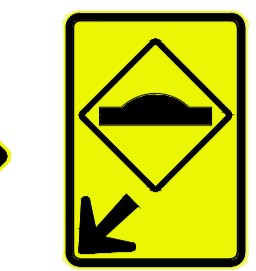

A-18

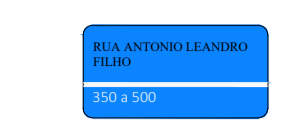

Placa de identificação de nome de rua

DETALHE DA LINHA DE BORDA

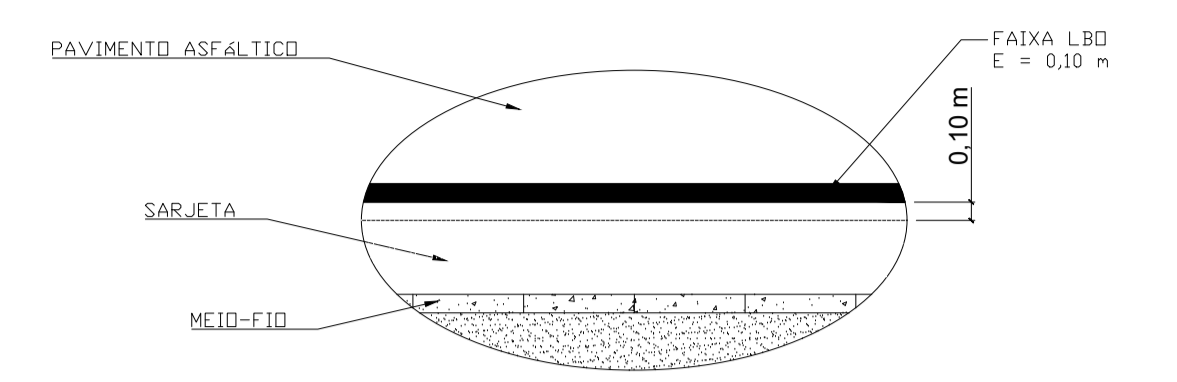

SINALIZAÇÃO
ESC. 1:500

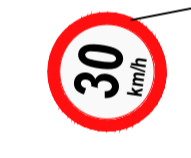

RUA ANTONIO LEANDRO FILHO
RUA SANTA CLARA

RUA ANTONIO LEANDRO FILHO
RUA BENJAMIM JOSÉ DE SIQUEIRA

REBAIXO DO MEIO FIO PARA FUTURA RAMPAS PARASERVICENTES

RUA BENJAMIM JOSÉ DE SIQUEIRA

PREFEITURA MUNICIPAL DE JABOTICATUBAS-MG
Praça Nossa Senhora da Conceição, nº 38 - Bairro Centro
CNPJ: 18.715.417/0001-04 - Tel.: (31) 3683-1021

Título:
Pavimentação Asfáltica em Vias Públicas Urbanas

Local da Obra
RUA ANTÔNIO LEANDRO FILHO E TRECHO DA RUA SANTA CLARA, BAIRRO SÃO JOSÉ

Assinatura: Responsável Técnico
gouvbr
Documentos assinados digitalmente
JOAQUIM SANT'ANA SANTOS FERREIRA
Data: 12/09/2025 20:27:02 -0300
Verifique em https://validar.jf.gov.br

Observações:
Não é permitida a alteração ou modificação de áreas construídas que não estejam declaradas neste projeto. Ficando a cargo da Empresa contratada para construção toda a responsabilidade pelas respectivas modificações.

gouvbr
Documentos assinados digitalmente
RACLY ABALUJO ANDRADE
Data: 12/09/2025 16:47:19 -0300
Verifique em https://validar.jf.gov.br

Notas Técnicas
Desenho:
Para uso da Prefeitura:

Escalas
Conforme Especificações
Desenho AutoCAD 2022
Prancha: 3-3

Para uso do CREA:

Outras informações:

Detalhe da sinalização vertical

ESCALA 1:30

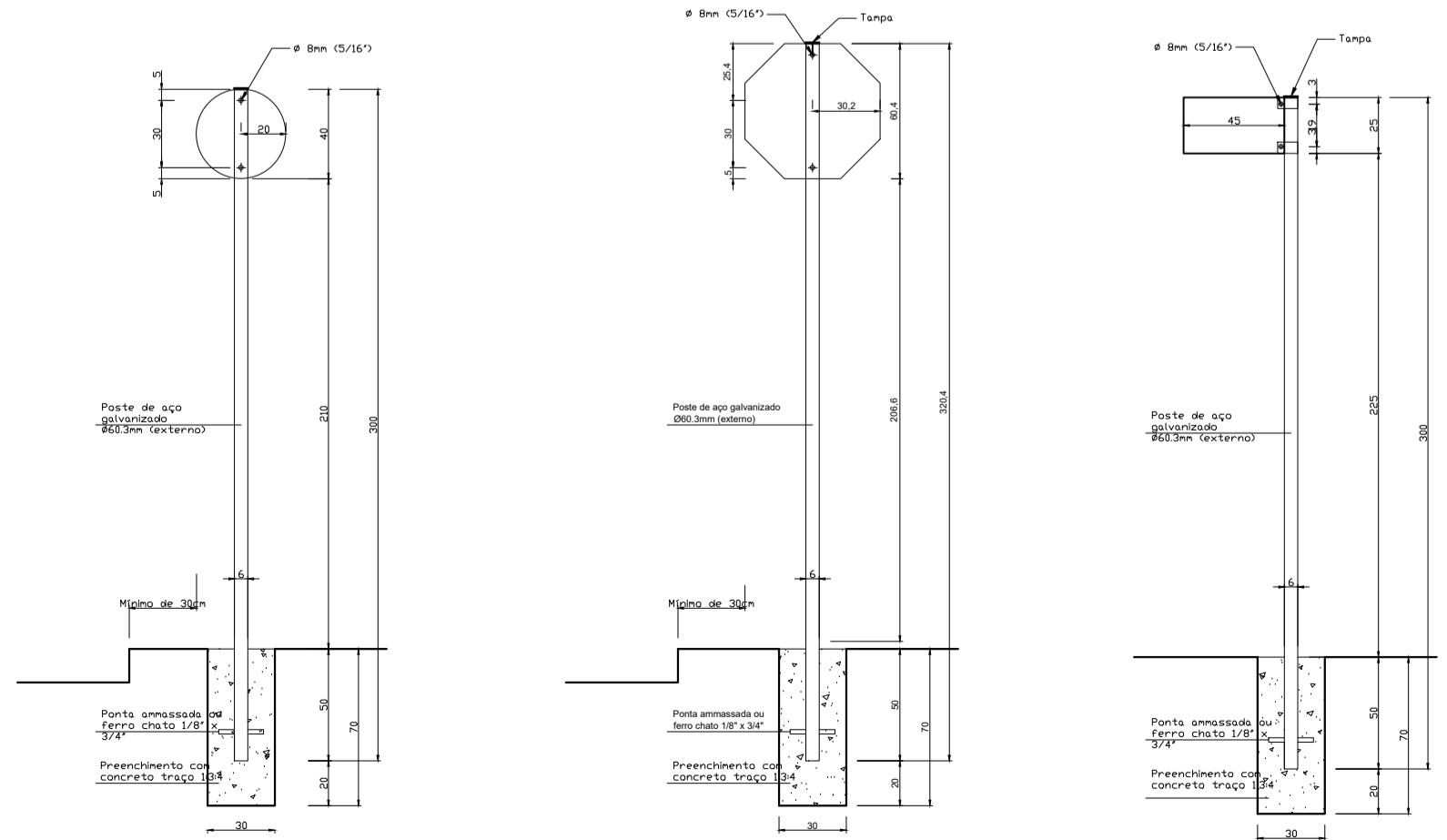

PLACAS DE REGULAMENTAÇÃO E ADVERTÊNCIA

CODIGO	DESCRIÇÃO	QUANT.	DIMENSÃO	ÁREA
R-19	Velocidade máxima permitida	2	Ø 50cm	0,3930
A-32b	Passagem sinalizada de pedestres	0	45cm x 45cm	0,0000
A-18	Saliência ou lombada	0	45cm x 45cm	0,0000
A-18	Saliência ou lombada com seta e indicação	0	70cm x 50cm	0,0000
R-1	Placa octogonal de parada obrigatória	3	50cm x 50cm	0,9060
	Placa retangular de identificação de rua	6	25cm x 45cm	0,6750