



# PREFEITURA MUNICIPAL DE JABOTICATUBAS

Secretaria Municipal de Planejamento

Praça Nossa Senhora da Conceição, nº 38 - Centro

Tel. (31) 3683-1021 - CNPJ: 18.715.417/0001-04

## RELATORIO FOTOGRAFICO

### 1 RUA FRANCISCO TEXEIRA LOMBA – CENTRO – DISTRITO DE SÃO JOSÉ DE ALMEIDA

*FIGURA 1.* RUA FRANCISCO TEXEIRA LOMBA esquina com a Rua Francisco Cecilio

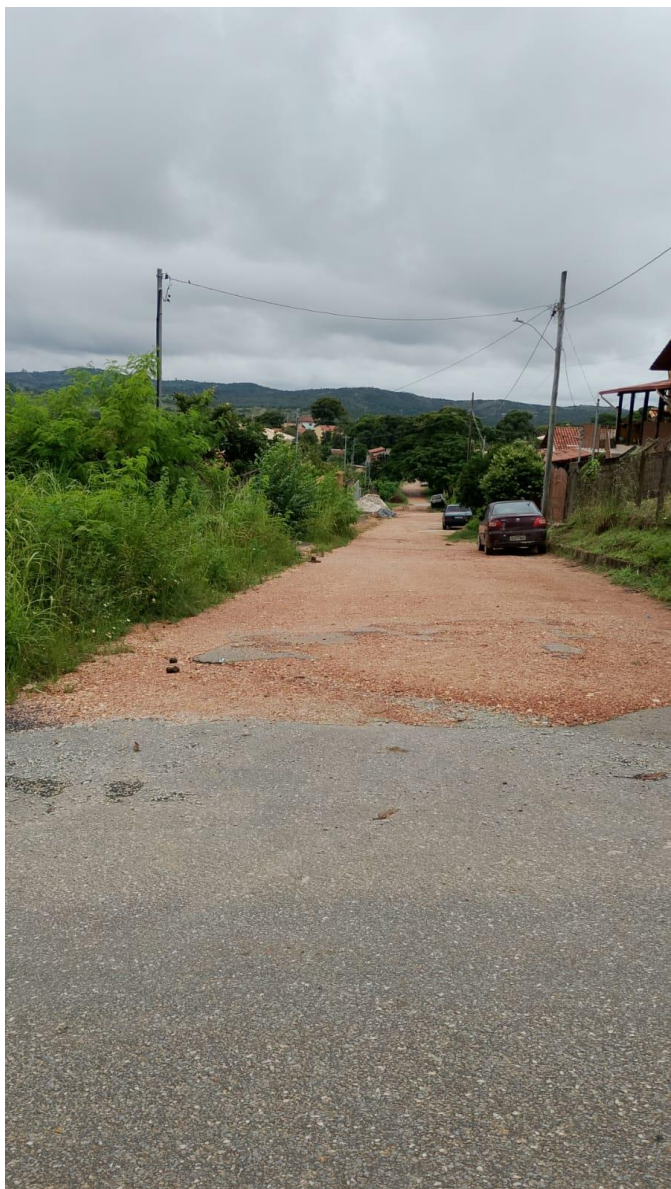



# PREFEITURA MUNICIPAL DE JABOTICATUBAS

Secretaria Municipal de Planejamento

Praça Nossa Senhora da Conceição, nº 38 - Centro

Tel. (31) 3683-1021 - CNPJ: 18.715.417/0001-04

FIGURA 2. RUA FRANCISCO TEXEIRA LOMBA meio da via .





# PREFEITURA MUNICIPAL DE JABOTICATUBAS

Secretaria Municipal de Planejamento

Praça Nossa Senhora da Conceição, nº 38 - Centro

Tel. (31) 3683-1021 - CNPJ: 18.715.417/0001-04

*FIGURA 3. RUA FRANCISCO TEXEIRA LOMBA meio da via.*





## PREFEITURA MUNICIPAL DE JABOTICATUBAS

Secretaria Municipal de Planejamento

Praça Nossa Senhora da Conceição, nº 38 - Centro

Tel. (31) 3683-1021 - CNPJ: 18.715.417/0001-04

*FIGURA 4.* RUA FRANCISCO TEXEIRA LOMBA final do trecho esquina com a Rua Dona Branca.



Jaboticatubas -MG, 27 de junho de 2025

RICARDO SANTOS SOARES

Crea 160878/D

---