

USINA/OBRA = 92,90 KM

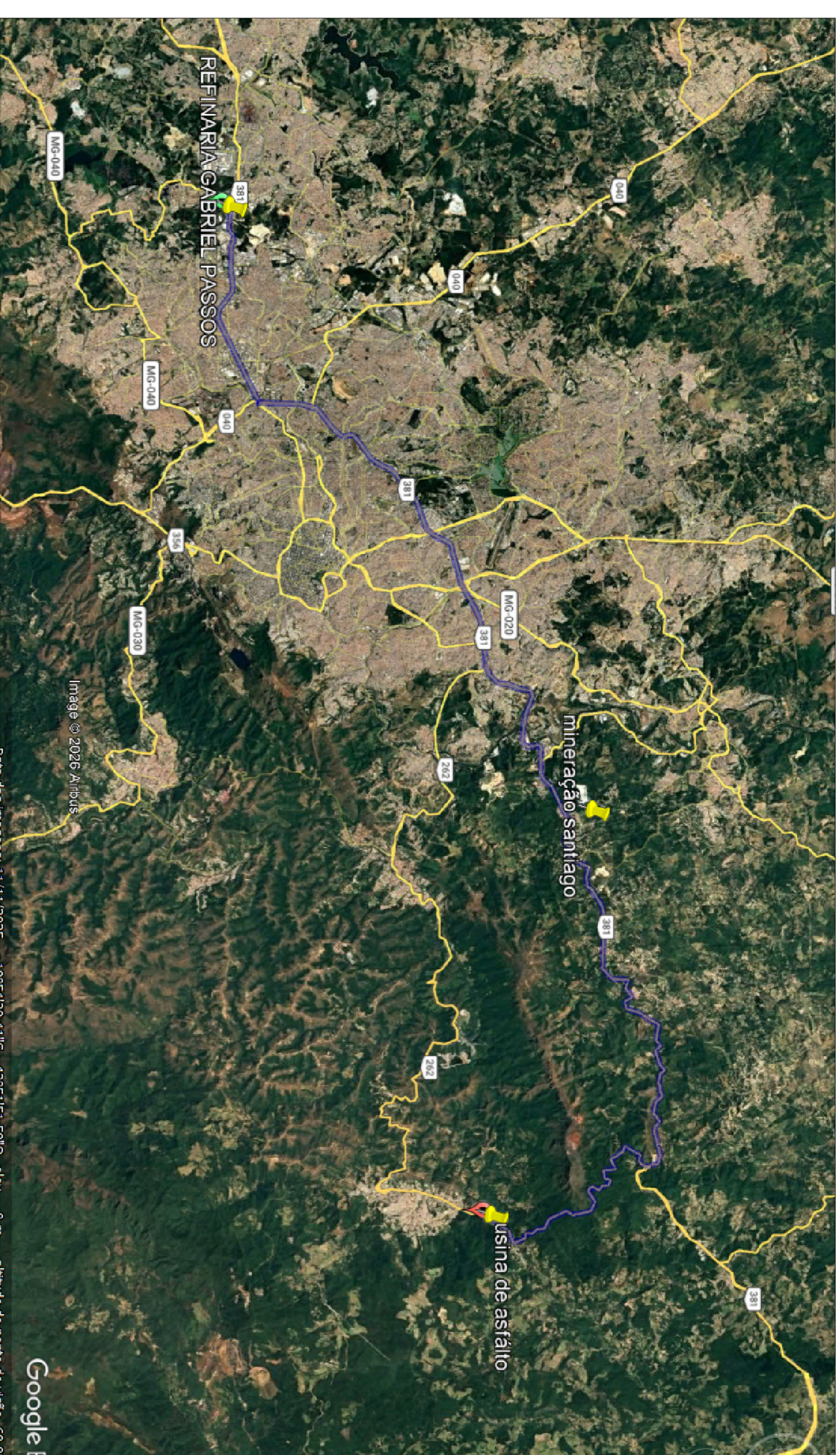

REFINARIA/USINA = 89,50KM

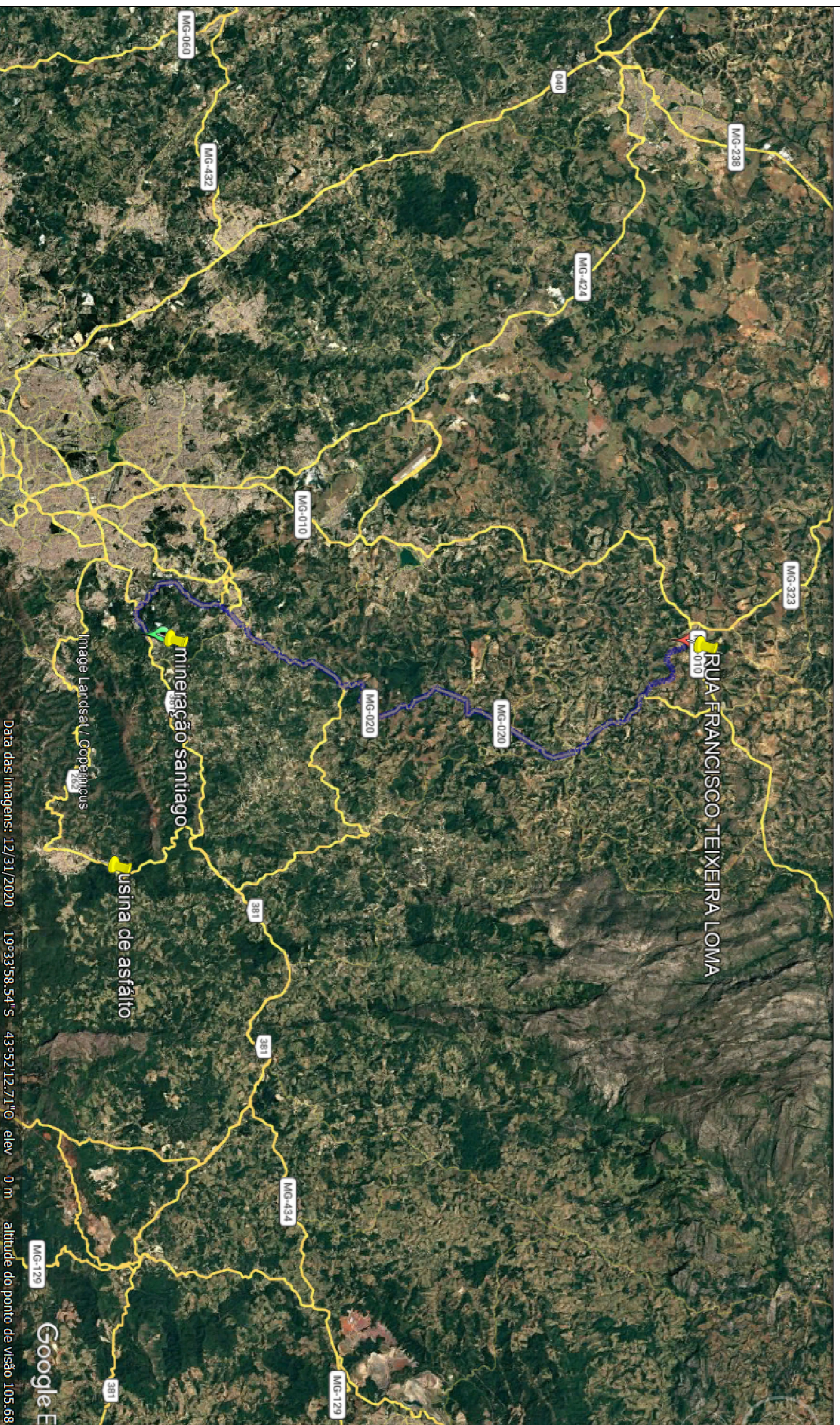

MINERAÇÃO/OBRA = 66,30 KM

PARA USO DA PREFEITURA.	PARA USO DO CREA.
-------------------------	-------------------



RS
CONSULTORIA E
PROJETOS LTDA
58.403.781/0001-45

PC SÃO NOBERTO
LEIATELHA BÉRIO MG
39640-000
031 98417-6786
ENRRICARDOSARES@GMAIL.COM

RESPONSÁVEL	DESENHO	ESCALA
RICARDO SANTOS SOARES - CREA - 160979/O		
PROPRIETÁRIO	DATA	INDICADA
RALCY ARAUJO ANDRADE - PREFEITO MUNICIPAL	27/06/2025	
TÍTULO	QUADRA	FOLHA
GRUPO DE LOCALIZAÇÃO	LOTE	1/2
PROJETO		
ENDEREÇO		
RUA FRANCISCO TEIXEIRA LOMA		
JABOTICABAS/MG		

Data das imagens: 12/31/2020 10°33'58,54"S - 43°52'12,27"W elev. 0 m altitude do ponto de visão 105,68

Google Earth