

CORTE AA
ESCALA 1/50

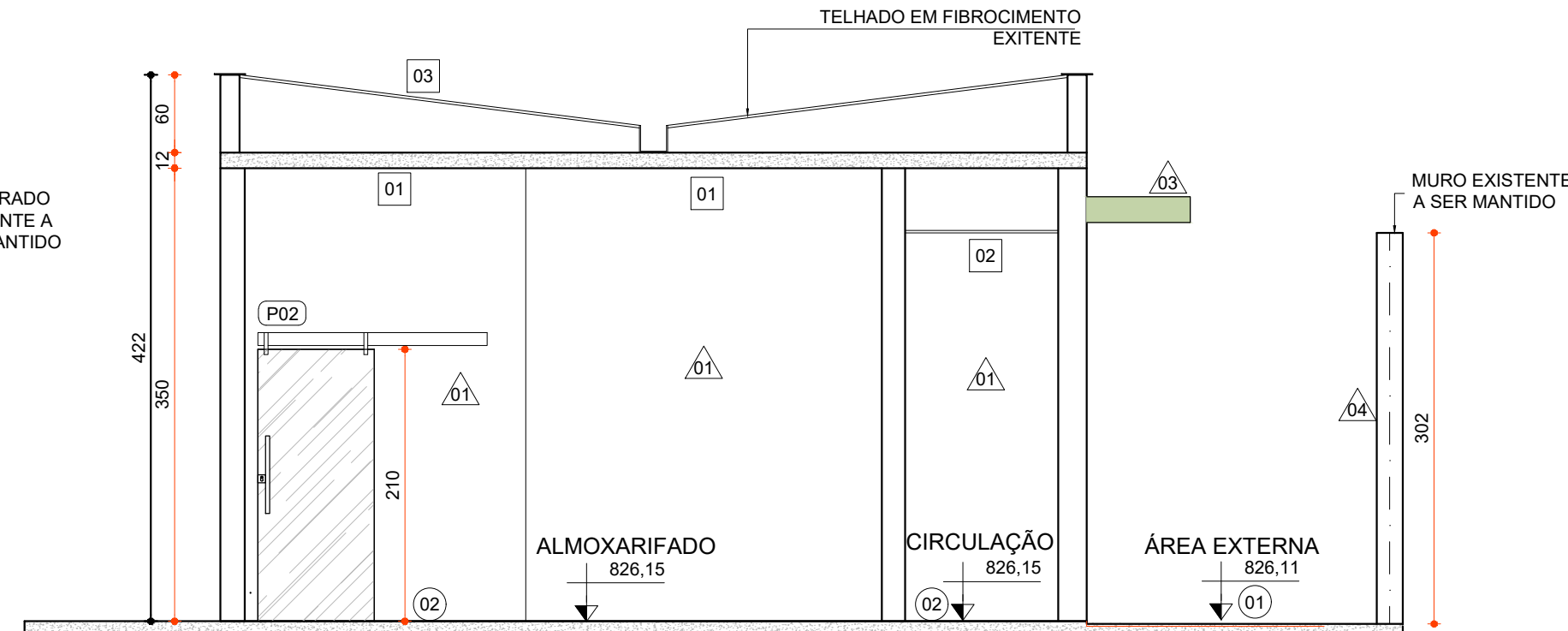

CORTE BB
ESCALA 1/50

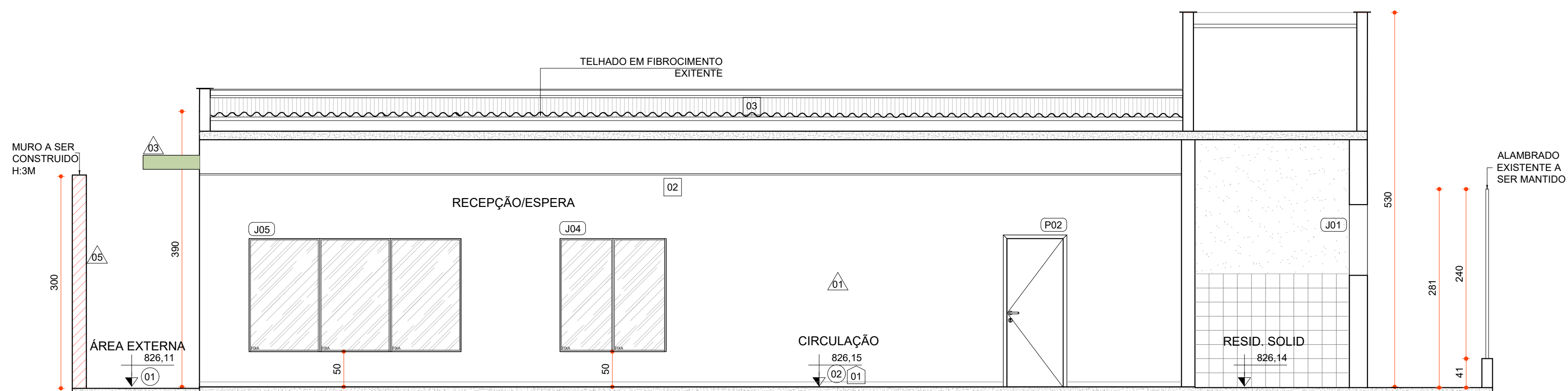

CORTE CO
ESCALA 1/50

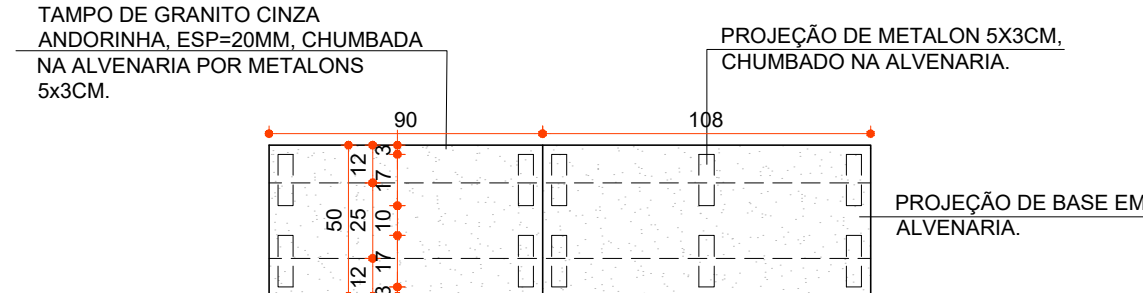

DETALHE BALCÃO - PLANTA
ESCALA 1/25

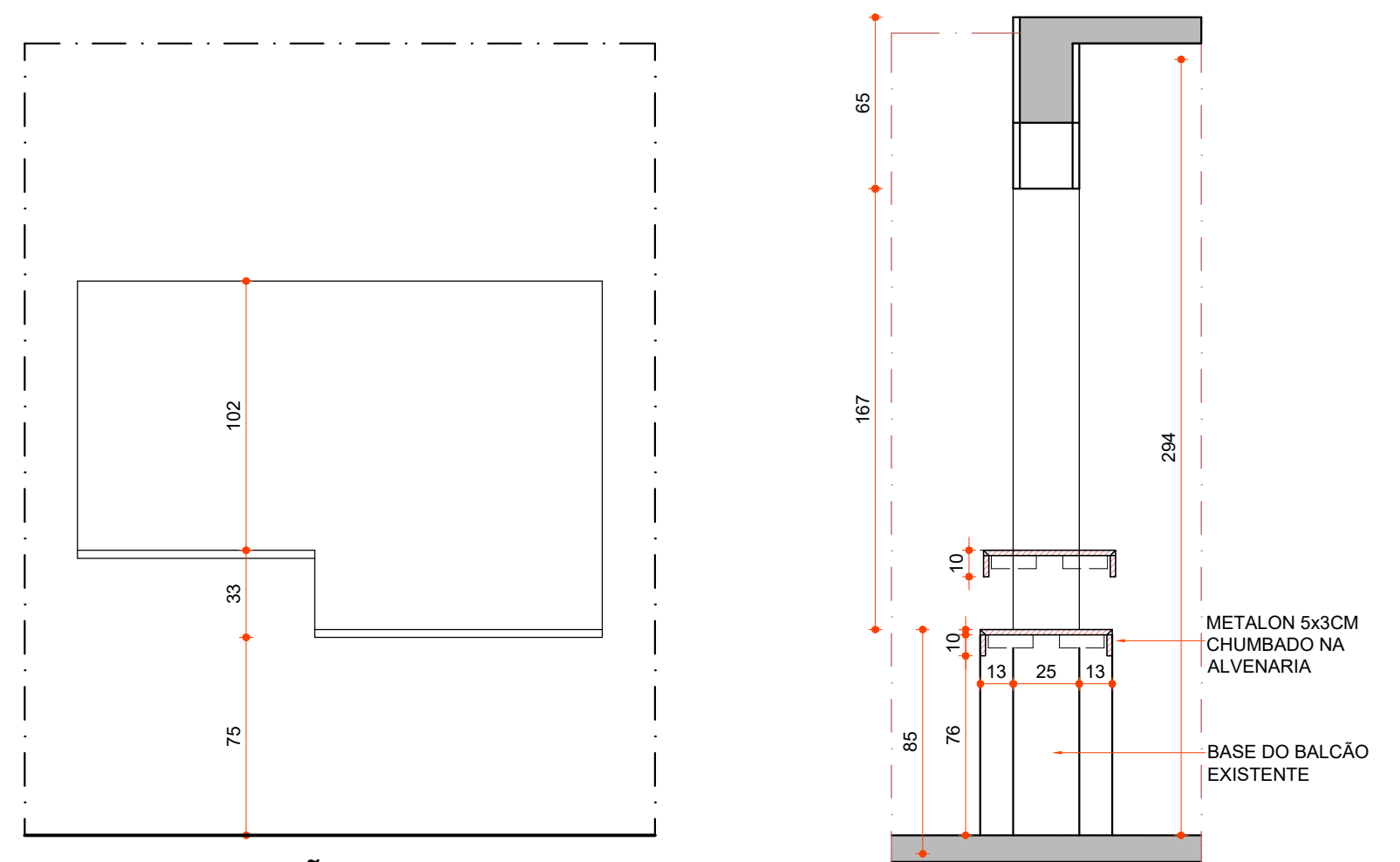







DETALHE BALCÃO - VISTA
ESCALA 1/25

DETALHE BALCÃO - SESSÃO
ESCALA 1/25

ESPECIFICAÇÕES	
VER ESPECIFICAÇÕES COMPLETAS NO MEMORIAL DESCRITIVO	
PISO	
01	PISO EM CONCRETO NÍVEL ZERO, COM ACABAMENTO POLIDO, NIVELADO A LASER, COM JUNTA MÁXIMA DE 2X2M, COM PINTURA EPOXI NA COR CINZA GRÁFITE, ACIMA DA CURVA REALIZAR O CORTE DE JUNTAS COM SERRA CLIPPER
2	PISO EM PORCELANATO, ACABAMENTO ACETINADO, COR BRANCO, DIM. 60x60cm, MOZOTE 1/2", REF. ELIANE OU EQUIVALENTE
PAREDE	
1	PAREDE EMASSADA COM MASSA ACRÍLICA E PINTADA COM TINTA ACRÍLICA COR BRANCO NEVE REF. SUVINIL OU EQUIVALENTE
2	REVESTIMENTO CERÂMICO 20X20CM, ACABAMENTO ACETINADO, COR BRANCO ATÉ 160CM DE ALTURA E DEPOIS PARADE EMASSADA COM MASSA ACRÍLICA E PINTADA COM TINTA ACRÍLICA COR BRANCO NEVE DO BARRADO ATÉ O TETO REF. SUVINIL OU EQUIVALENTE, REF. CORO BRANCO - ELIANE OU EQUIVALENTE
3	PAREDE EMASSADA COM MASSA ACRÍLICA E PINTADA COM TINTA ACRÍLICA COR VERDE CAPIM LIMAO REF. CORAL OU EQUIVALENTE - CORAL SOBRE TEXTURA
TETO	
01	LAJE A SER CHAPISADA, REBOCADA E TINTADA EM TINTA ACRÍLICA, COR BRANCO NEVE. REF. SUVINIL OU EQUIVALENTE
2	FORRO EM GESSO ACARTONADO, EMASSADO E PINTADO, COR BRANCO NEVE PLATA DE GESSO RIO ESP. 12,MM, REF. GYPSUM, PINTURA ACRÍLICA PREMIUM FROST, COR BRANCO NEVE. REF. SUVINIL OU EQUIVALENTE
3	TELHA FIBRO - CIMENTO

LEGENDA

EXISTENTE	A CONSTRUIR	A DEMOLIR	TEMPORÁRIO	JARDIM ÁREA PERMEÁVEL	INÍCIO DO ASSENTAMENTO DO PISO
					

QUADRO DE ÁREAS	
TIPO DE ÁREA	ÁREA (m²)
ÁREA DE INTERVENÇÃO (EDIFICAÇÃO)	110,34m²
URBANIZAÇÃO	
DEMOLIÇÃO	
ÁREA PERMEÁVEL	1,72xM²
ÁREA TOTAL DE INTERVENÇÃO	112,5M²

NOTAS

OBSERVAÇÕES GERAIS:

- 1 - CONFERIR MEDIDAS NO LOCAL
- 2 - NÃO UTILIZAR ESCALA SOBRE PAPEL
- 3 - EM CASO DE CONFLITO DE COTAS, PREVALERÁ A DO DESENHO DE MAIOR ESCALA
- 4 - EM CASO DE DÚVIDAS, CONSULTE SEMPRE O RESPONSÁVEL TÉCNICO
- 5 - REPRODUÇÃO TOTAL OU PARCIAL DESTES DESENHO ESTÁ PROIBIDA, DIREITOS AUTORAIS - RESERVADOS DE ACORDO COM A LEI FEDERAL, 9.610 DE 19 DE FEVEREIRO DE 1998

ESPECIFICAÇÕES DE ESQUADRIAS					
PORTAS					
CÓDIGO	ESPECIFICAÇÃO	DIMENSÕES (cm)			QUANTIDADE
		LARG.	ALT.	PEIT.	
P01	MARCO E ALZAR EM MADEIRA MACIÇA A SEREM EMBASSADOS E PINTADOS C/ TINTA ESMALE. SINTÉTICO, ACABAMENTO FOSCO, COR: BRANCO. MACINETE E FECHADURA DESIGN M230 TIPO ALAVANCA, ACABAMENTO CROMADO, MAG. SMART 55. REF.: PAPAZOU OU EQUIVALENTE	70	210	-	04
P02	MARCO E ALZAR EM MADEIRA MACIÇA A SEREM EMBASSADOS E PINTADOS C/ TINTA ESMALE. SINTÉTICO, ACABAMENTO FOSCO, COR: BRANCO. MACINETE E FECHADURA DESIGN M230 TIPO ALAVANCA, ACABAMENTO CROMADO, MAG. SMART 55. REF.: PAPAZOU OU EQUIVALENTE	80	210	-	04
	PORTA DE ABRIR PARA PNE TIPO PRANCHETA EM MADEIRA, A SER EMBASSADA E PINTADA C/ TINTA ESMALE, ACABAMENTO FOSCO, NA COR: BRANCO. MARCO E ALZAR EM MADEIRA MACIÇA A SEREM EMBASSADOS E PINTADOS C/ TINTA ESMALE. SINTÉTICO, ACABAMENTO FOSCO, COR: BRANCO. MACINETE E FECHADURA DESIGN M230 TIPO ALAVANCA, ACABAMENTO CROMADO, MAG. SMART 55. REF.: PAPAZOU OU EQUIVALENTE	90	210	-	01
	PORTA DE AÇ. INOX PARA PROTEÇÃO AOS DORS D3 S-P.N.E. COD.: 1000.05. REF.: TECNIXOU OU EQUIVALENTE. BARRA DE INOX COM ACABAMENTO POLIDO ALTO BRILHANTE, 40 CM. REF.: TECNIXOU OU EQUIVALENTE				
P04	PORTA DE ABRIR EM VIDRO TEMPERADO INCOLOR AUTOPORTANTE COM DESP. 8MM PUXADOR DUPLO PARA PORTA EM AÇO INOX ESCOVADO. REF.: 3403 - BRUNETI OU EQUIVALENTE E ROSETA COM ENTRADA E TRANQUETA, ACABAMENTO CROMADO. REF.: IMAB OU EQUIVALENTE	80	210	-	01
P05	PORTA DE ABRIR EM VIDRO TEMPERADO INCOLOR AUTOPORTANTE COM DESP. 8MM PUXADOR DUPLO PARA PORTA EM AÇO INOX ESCOVADO. REF.: 3403 - BRUNETI OU EQUIVALENTE E ROSETA COM ENTRADA E TRANQUETA, ACABAMENTO CROMADO. REF.: IMAB OU EQUIVALENTE	80	210	-	01
P06	PORTA, EM QUATRO FOLHAS (DUAS FIXAS E DUAS DE CORRER), EM VIDRO TEMPERADO INCOLOR, DE FIXAÇÃO COM FERRAGEM PADRÃO EM ALUMÍNIO LINHA 25, COM ACABAMENTO FOSCO. PUXADOR DUPLO PARA PORTA EM AÇO INOX ESCOVADO. REF.: 3403 - BRUNETI OU EQUIVALENTE E ROSETA COM ENTRADA E TRANQUETA, ACABAMENTO CROMADO. REF.: IMAB OU EQUIVALENTE	240	210	-	01
P07	PORTA DE CORRER, EM UMA FOLHA, EM VIDRO TEMPERADO INCOLOR DE FIXAÇÃO COM FERRAGEM PADRÃO EM ALUMÍNIO LINHA 25, COM ACABAMENTO NATURAL PUXADOR DUPLO PARA PORTA EM AÇO INOX ESCOVADO. REF.: 3403 - BRUNETI OU EQUIVALENTE E ROSETA COM ENTRADA E TRANQUETA, ACABAMENTO CROMADO. REF.: IMAB OU EQUIVALENTE	120	210	-	01

JANELAS		DIMENSÕES (cm)			QUANTIDADE
CÓDIGO	ESPECIFICAÇÃO	LARG.	ALT.	PEIT.	
(J01)	JANELA MÁXIMO AR/FIXA EMBAIXO, EM UMA FOLHA, EM ALUMÍNIO COM PINTURA ELETROSTÁTICA NA COR BRANCA E COM VIDRO VÍDRIO COMUM INCOLOR 4MM E ALUMÍNIO LINHA 25	70	120	138	04
(J02)	JANELA DE CORRER, EM DUAS FOLHAS (UMA FIXA E UMA MÓVEL) EM ALUMÍNIO COM PINTURA ELETROSTÁTICA NA COR BRANCA E COM VIDRO VÍDRIO COMUM INCOLOR 4MM E ALUMÍNIO LINHA 25	100	100	100	02
(J03)	JANELA MÁXIMO AR, EM TRÊS FOLHAS, EM ALUMÍNIO COM PINTURA ELETROSTÁTICA NA COR BRANCA E COM VIDRO VÍDRIO COMUM INCOLOR 4MM E ALUMÍNIO LINHA 25	200	45	256	02
(J04)	JANELA DE FIXA DE VIDRO AUTOPORTANTE, EM QUATRO FOLHAS, EM ALUMÍNIO COM PINTURA ELETROSTÁTICA NA COR BRANCA, VIDRO TEMPERADO INCOLOR 4MM	150	160	50	01
(J05)	JANELA DE FIXA DE VIDRO AUTOPORTANTE, EM QUATRO FOLHAS, EM ALUMÍNIO COM PINTURA ELETROSTÁTICA NA COR BRANCA, VIDRO TEMPERADO INCOLOR 4MM	300	160	50	01
(J06)	JANELA TIPO GUILHOTINA ALUMÍNIO, EM UMA FOLHAS EM ALUMÍNIO COM PINTURA ELETROSTÁTICA NA COR BRANCA E COM VIDRO VÍDRIO COMUM INCOLOR 4MM E ALUMÍNIO LINHA 25	100	150	110	01

REVISÃO	DESCRIÇÃO	TIPO	ELABORADO	VERIFICADO	DATA
00	EMISSIONAL INICIAL	EXE	DALLIA AGUIAR	DEBORA LACERDA	09/2023
01	COMPATIBILIZAÇÃO MURO	EXE	WESLEY GONZAGA	DEBORA LACERDA	10/2023
02	PARA APROVAÇÃO	EXE	AMANDA FONSECA	DEBORA LACERDA	12/2023
03	COMPATIBILIZAÇÃO	EXE	DRIELFEI REIS	DEBORA LACERDA	04/2024

TIPOS DE EMIÇÃO	ATP - ANTEPROJETO BSC - BÁSICO EXE - EXECUTIVO	APV - APROVADO PCT - P/ CONSTRUÇÃO ASB - "AS BUILT"	CNC - CANCELADO
-----------------------	--	---	-----------------



OBJETIVA
PROJETOS E SERVIÇOS

ALAMEDA OSCAR NIEMEYER, Nº500, SALA 505 – VALE DO SERENO
NOVA LIMA-MG – CEP: 34.006-056
TEL: (31) 3347-4405 / (31) 3347-7079 / (31) 3571-1920
EMAIL: contato@grupopropjetosengenharia.com.br

 REALIZAÇÃO:
PREFEITURA MUNICIPAL DE IBITIRÉ
 RUA ARTHUR CAMPOS, N°906
 ALVORADA - IBITIRÉ- MG - CEP: 32400-538
 TEL. (31) 3279-6000

FARMÁCIA DE TODOS LAGO AZUL

PROJETO DE ARQUITETURA

RESPONSÁVEL TÉCNICO:		CONTRATANTE DO PROJETO:	
 DÉBORA EVELYN CALDEIRA DE LACERDA CPF: 0339171-7		 ISABELA CRISTINA GONÇALVES LACERDA CPF: 8109474-2	
		RESPONSÁVEL DA CONTRATANTE	
DATA:	ESCALA:	CODIGO:	
ABRIL/2024	INDICADA	PRJ-29837	
TÍTULO DOS DESENHOS:		PRANCHAS:	
CORTE AA	FACHADA LATERAL.	<div style="font-size: 48px; text-align: center;">04</div> <div style="font-size: 48px; text-align: center;">/ 09</div>	
CORTE BB	FACHADA POSTERIOR.		
CORTE CC	FACHADA LATERAL, DIREITA FACHADA LATERAL, ESQUERDA		
DIREITOS AUTORAIS RESERVADOS. PROIBIDO REPRODUÇÃO, DILATAÇÃO OU ALTERAÇÃO SEM ORDEM EXPRESSA DO AUTOR.		TÍTULO DOS DESENHOS: PRJ-29837-AND-EXC-BE-FILA-0101 REV03	