

3  
22

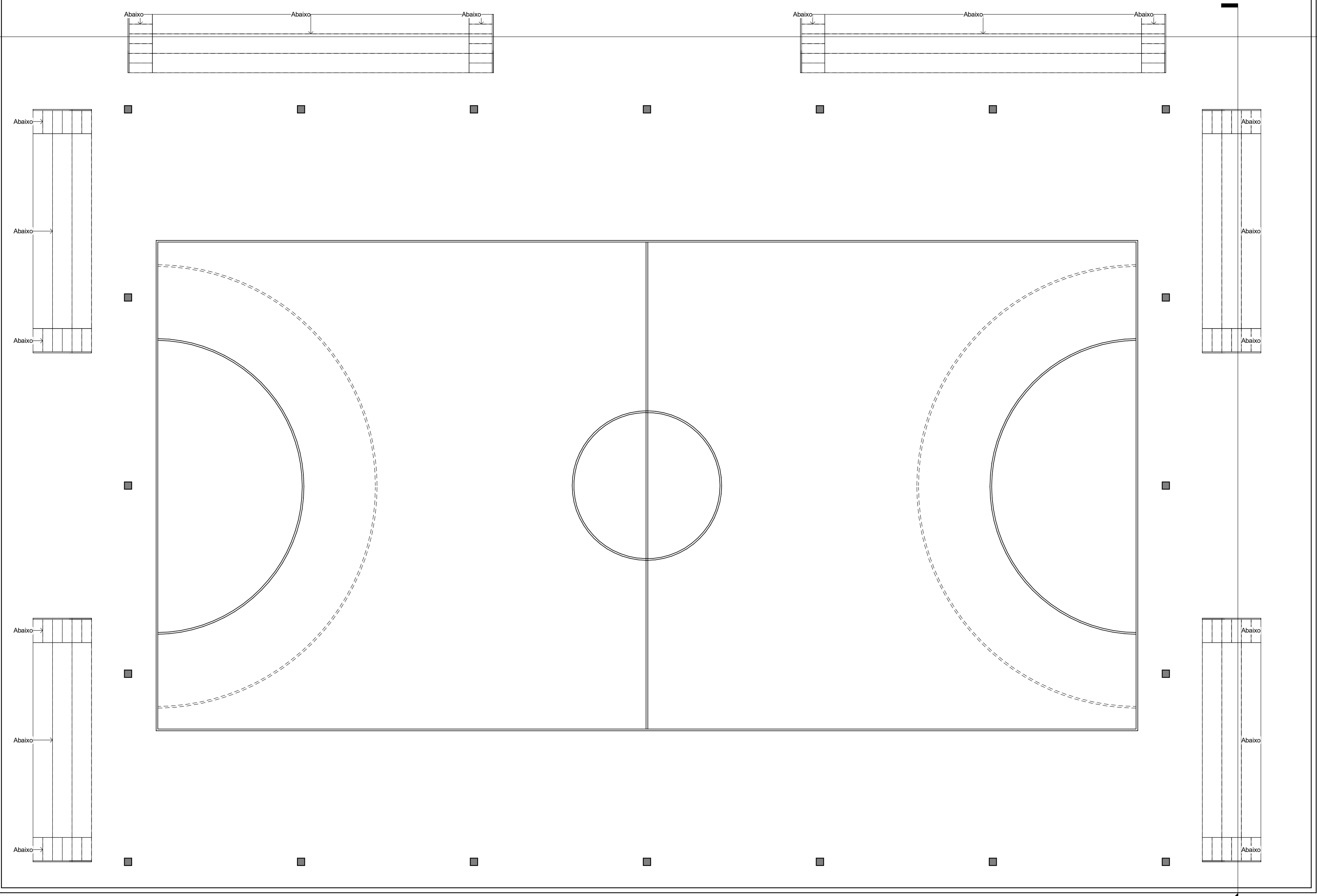

2  
22

1 Quadra  
1 : 75

2 Corte 1  
1 : 75

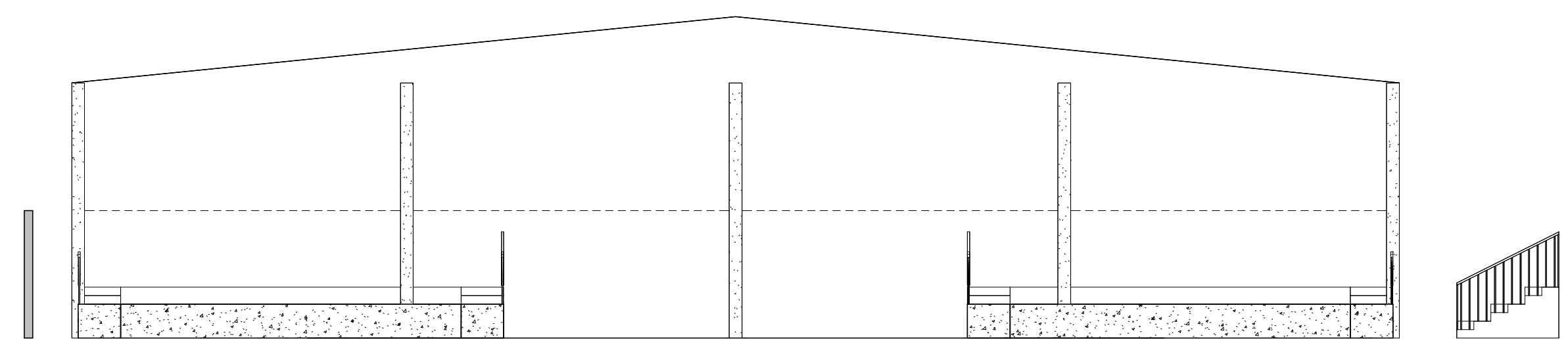

3 Corte 2  
1 : 75

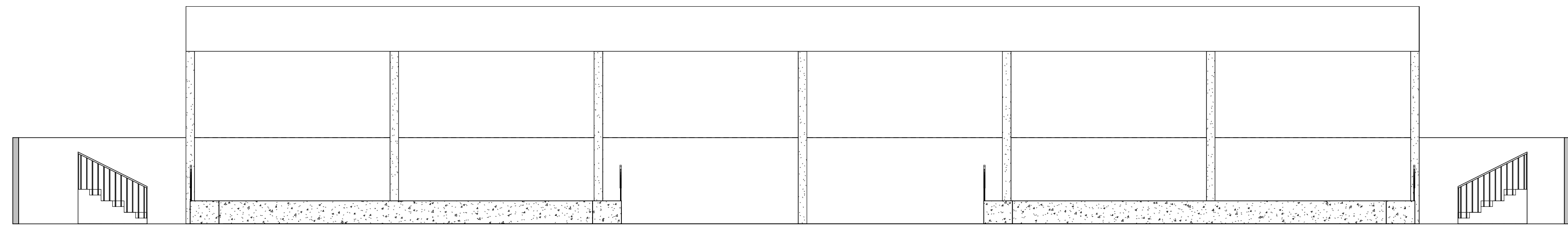

CARIMBO DA PREFEITURA

LOGO DO PROFISSIONAL

PROJETO: REFORMA DA ESCOLA MUNICIPAL LIMOEIRO  
LOCAL: Av. Pinheiros, 121, Bairro Limoeiro, Timóteo-MG

ASSUNTO:  
AUTOR DO PROJETO:  
RESPONSÁVEL TÉCNICO:  
Adamo  
DESENHO:  
Adamo

Nome do responsável técnico			
QUADRO DE ÁREAS			
ÁREA A CONSTRUIR:	00	TAXA DE OCUPAÇÃO:	00
ÁREA AVERBADA:	00	TAXA DE PERMEABILIDADE:	00
ÁREA TOTAL:	00	COEFICIENTE DE OCUPAÇÃO:	00
ÁREA PERMEÁVEL:	00	1 00	FOLHA: 2/2
LOTE:	00	DATA:	01/08/2025
			ESCALA: 1 : 75