

PERFIL TRANSVERSAL
Sem escala

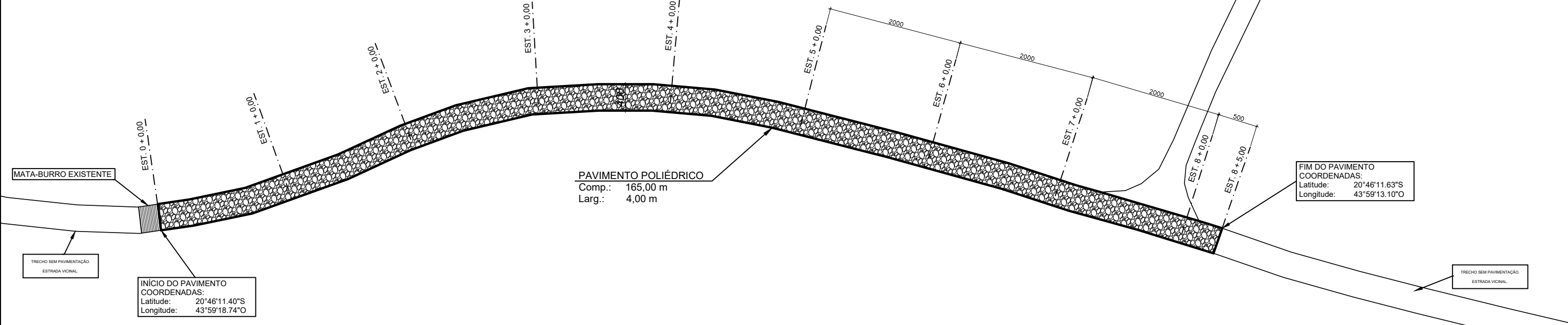

OBSERVAÇÃO:

- O estaqueamento está disposto a cada 20,00 metros;
- Medidas em centímetros.

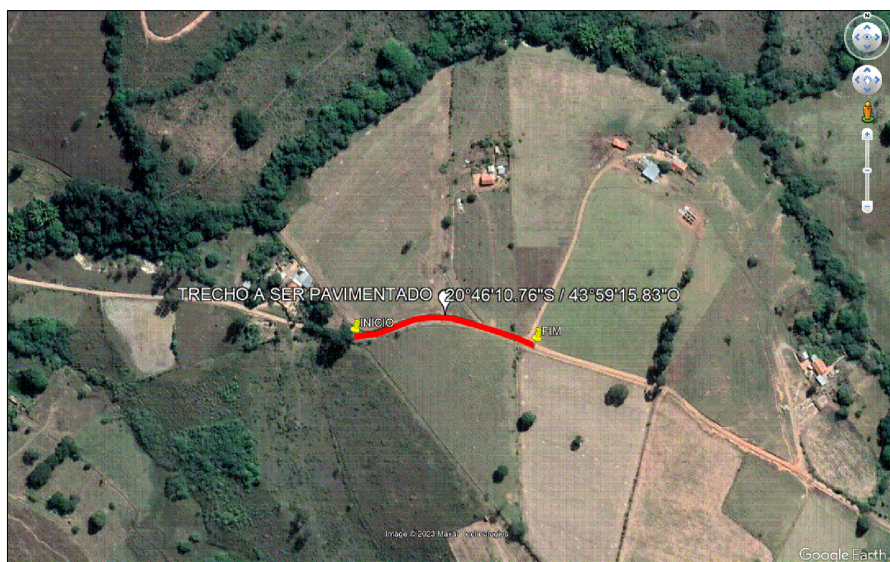

PLANTA DE LOCALIZAÇÃO RUA ADOLFO RODRIGUES PEREIRA - COMUNIDADE SERRA DO CAMAPUÃ
Coordenadas: 20°46'10.76\"/>



IMAGEM ILUSTRATIVA DO LOCAL DA OBRA

 <p>Prefeitura Municipal de Entre Rios de Minas Estado de Minas Gerais - CNPJ: 20.356.747/0001.-94 - Telefone:(31) 3751-1232</p>	
<p>PROJETO PARA PAVIMENTAÇÃO POLIÉDRICA</p>	
RESPONSÁVEL TÉCNICO:	FORMATO / FOLHA:
VERA LUCIA DE MELO Eng. Civil - CREA: MG 203456/D	A3 / 1-1
PROPRIETÁRIO:	ESCALA:
PREFEITURA MUNICIPAL DE ENTRE RIOS DE MINAS - MG	1 : 300
EMPREENHIMENTO (Objeto):	DATA:
Pavimentação de via rural na Comunidade da Serra do Camapuã.	junho de 2025
RUAS BENEFICIADAS:	SICOMV:
Rua Adolfo Rodrigues Pereira.	CONTRATO DE REPASSE:
OBSERVAÇÕES:	CONTEUDO:
	<ul style="list-style-type: none"> • Planta da via pública • Perfil transversal • Planta de localização