

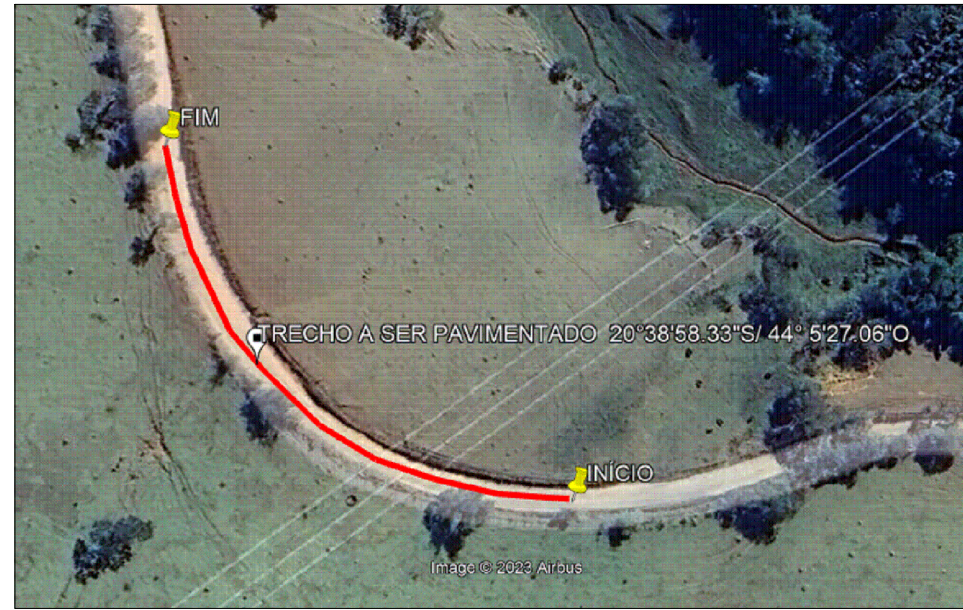

IMAGEM ILUSTRATIVA DO LOCAL DA OBRA

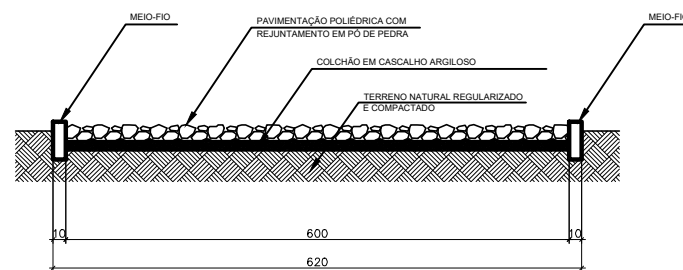

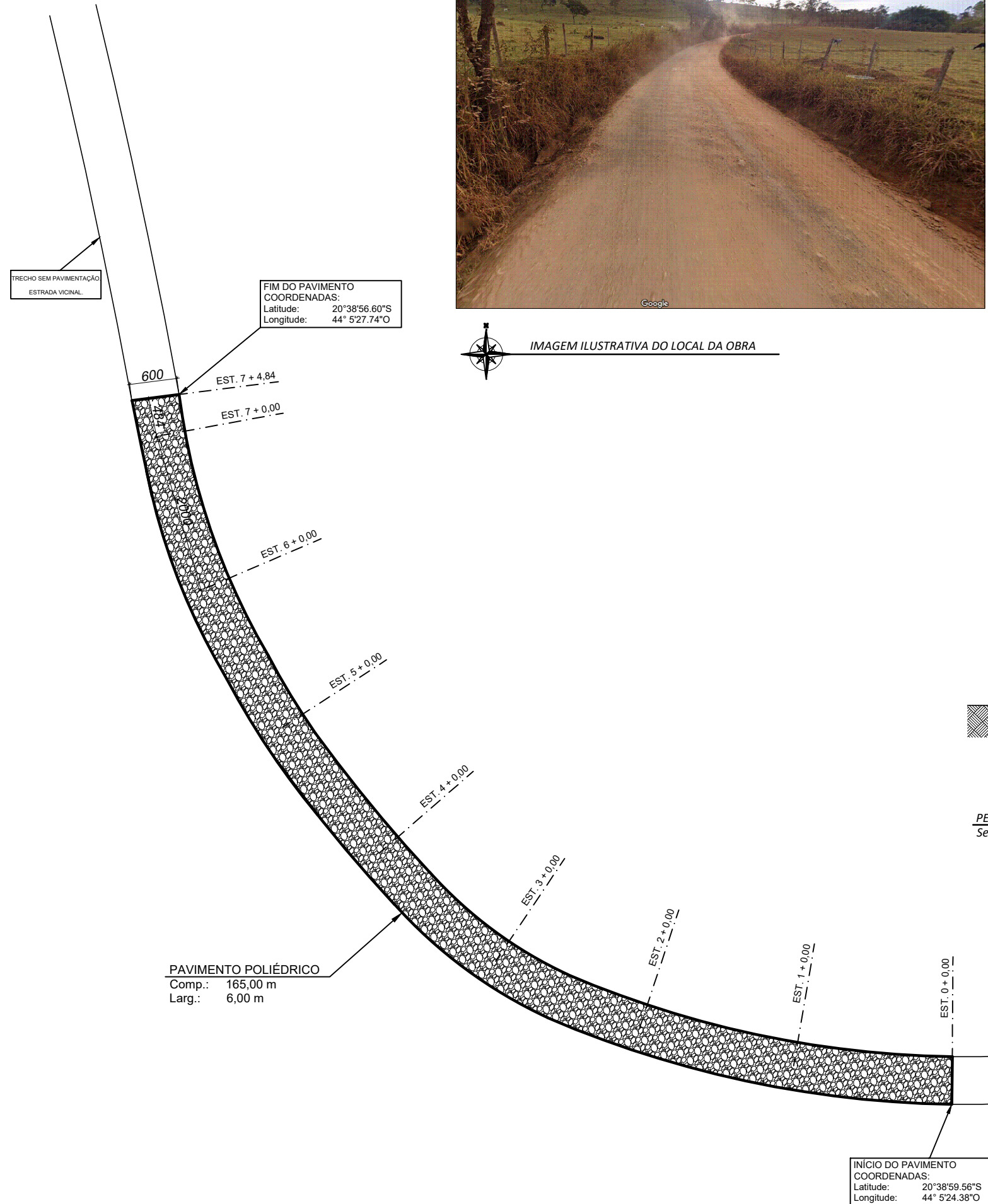

PLANTA DE LOCALIZAÇÃO RUA ERNESTO MIRANDA FERREIRA - COMUNIDADE GAMELEIRA
Coordenadas: 20°38'58.33"S 44° 5'27.06"O



PERFIL TRANSVERSAL Sem escala

OBSERVAÇÃO:
- O estaqueamento está disposto a cada 20,00 metros;
- Medidas em centímetros.

 <p>Prefeitura Municipal de Entre Rios de Minas Estado de Minas Gerais - CNPJ: 20.356.747/0001.-94 - Telefone:(31) 3751-1232</p>		 <p>ADM-2025 - 2028</p>
PROJETO PARA PAVIMENTAÇÃO POLIÉDRICA		
RESPONSÁVEL TÉCNICO:	VERA LÚCIA DE MELO Eng. Civil - CREA-MG 230456/D	FORMATO / FOLHA: A3 / 1-1
PROPRIETÁRIO:	PREFEITURA MUNICIPAL DE ENTRE RIOS DE MINAS - MG	ESCALA: 1 : 300
EMPREENHIMENTO (Objeto):	Pavimentação de via de rural - Morro Cava da Onça.	DATA: junho de 2025
OBSERVAÇÕES:		SICOMV: CONTRATO DE REPASSE:
		CONTEUDO: • Planta da via pública • Perfil transversal • Planta de localização