

PLANTA BAIXA COM ALTERAÇÕES

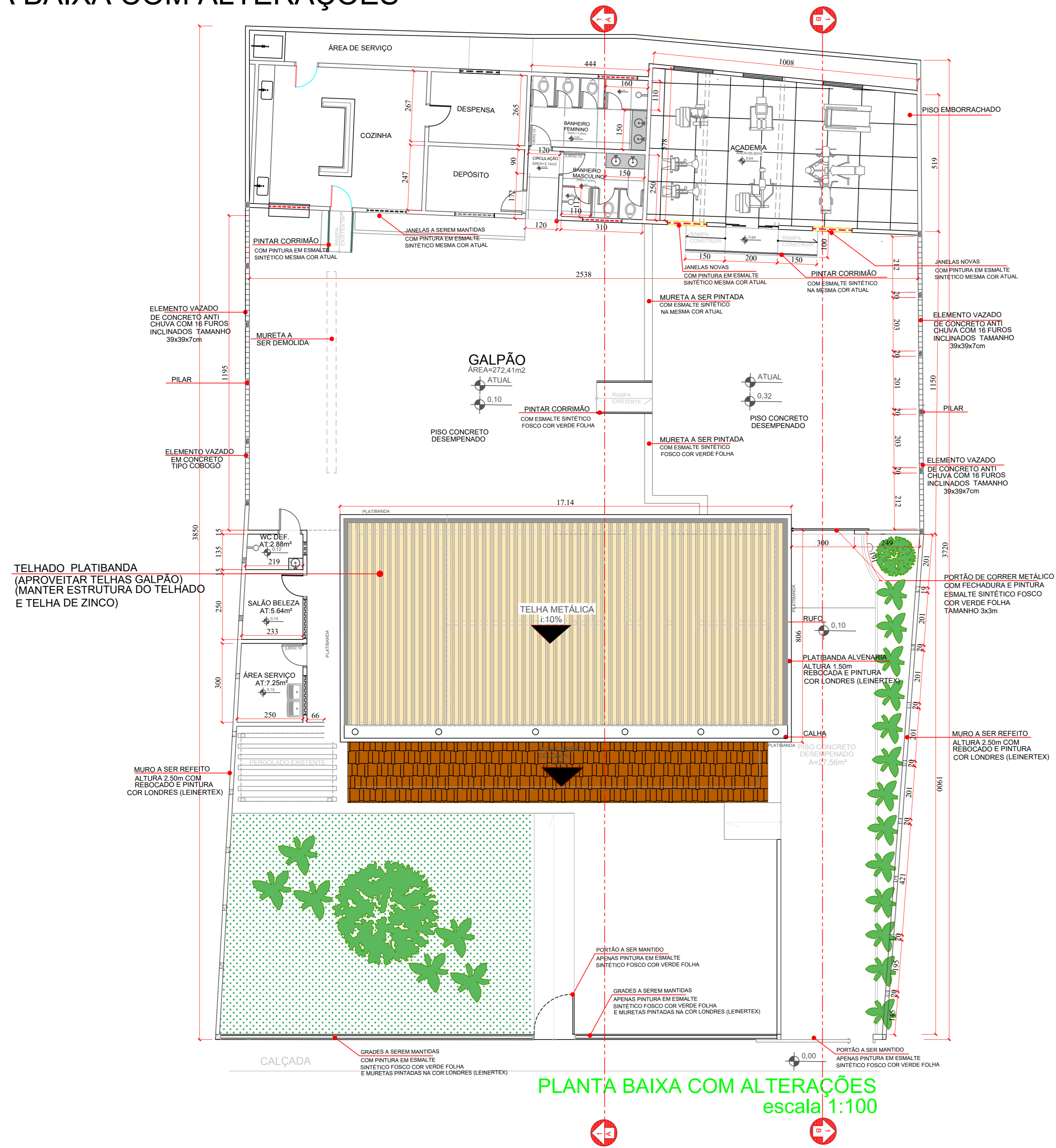

PLANTA BAIXA COM ALTERAÇÕES
escala 1:100

CORTE AA

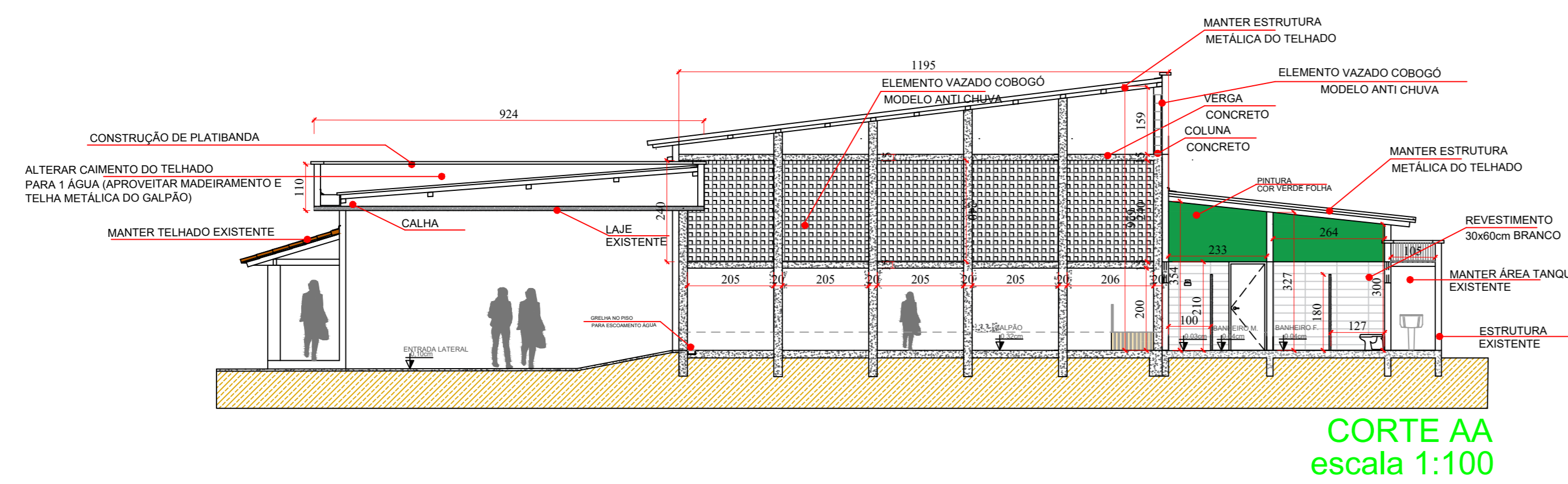

CORTE AA
escala 1:100

CORTE BB

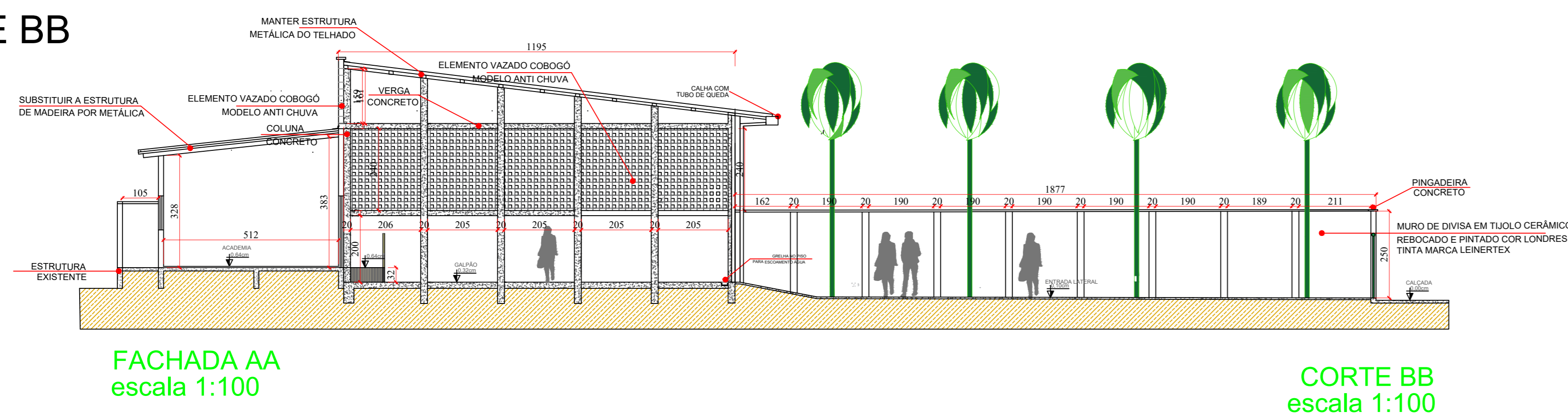

FACHADA AA
escala 1:100

CORTE BB
escala 1:100

OBS.: Conferir as medidas antes da execução.

LEGENDA

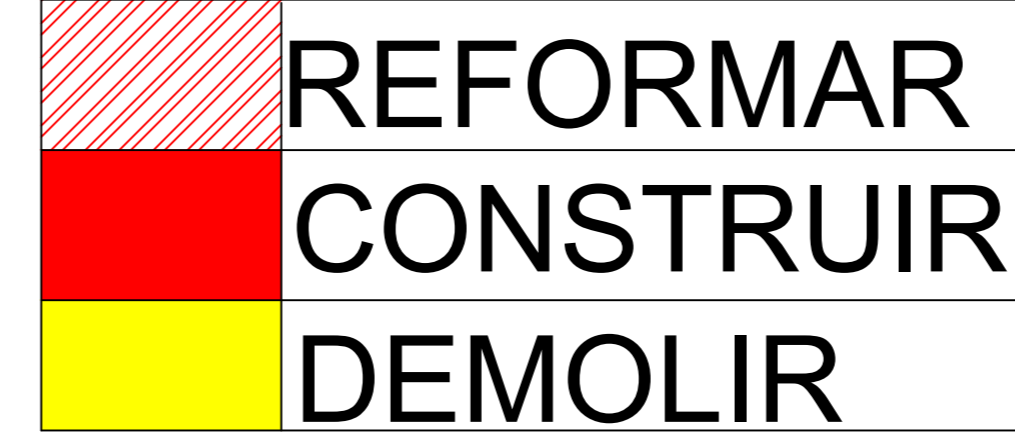

LEGENDA REFORMA

1. Demolir e construir novos muros nas laterais (2,5 m altura);
2. Refazer telhado da edificação (administração) aumentando ponto e caimento de 1 água (reaproveitar telha de zinco do galpão no telhado da administração) e construindo platibanda;
3. Parede com elementos vazados cobogó acima dos muros do galpão;
4. Construir novos banheiros;
5. Demolir paredes para novo espaço academia;
6. Construir nova lavanderia, salão de beleza e WCDef;
7. Substituir telhas do galpão, cozinha, depósito e despensa por telha isotérmica com forro pvc branco;
8. Substituir portão do galpão por outro do mesmo modelo existente e dimensões distintas;
9. Substituir calha d'água do galpão;
10. Fazer reparos no piso cimentado do galpão e refazer pintura;
11. Fazer pintura do corrimão das rampas e pintura das paredes do galpão, muros e lado externo da área administrativa;
12. Demolir mureta do antigo palco e degrau acesso salas;
12. Refazer pintura da grade, muro da entrada e salas;
13. Construir grelha para escoamento de água do piso do galpão;
14. Manter o nível atual dos ambientes;
15. Construir rampa p acesso academia.

PLANTA DEMOLIR/CONSTRUIR

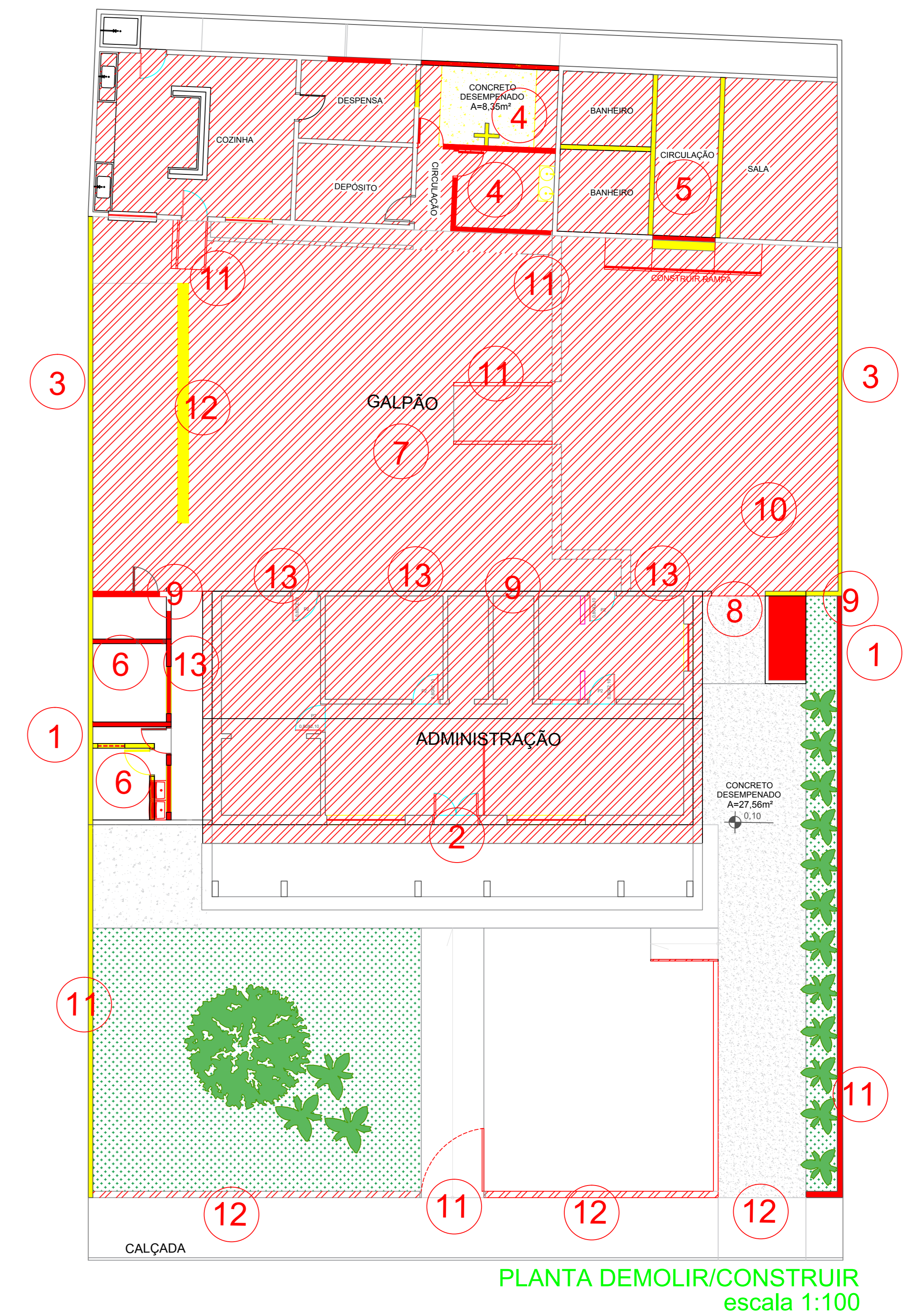

PLANTA DEMOLIR/CONSTRUIR
escala 1:100

APROVAÇÕES		PROCESSO N.º	
TÍTULO: CENTRO DE CONVIVÊNCIA DO IDOSO		PROPOSTA DE PROJETO DE ARQUITETURA	
PROJETO: REFORMA ARQUITETURA		APROVADO	
ENDEREÇO: RUA CORONEL VICENTE MIGUEL, QD. 0, LTA. CENTRO, SILVÂNIA-GO.			
PROPRIETÁRIO: PREFEITURA MUNICIPAL DE SILVÂNIA-GO			
PROJETO: ARQ. MARIANNY CAU-GO			
RESPONSÁVEL TÉCNICO:			
ÁREAS:	CONTEÚDO:	DATA:	ESCALA:
- Área Total: 863,80m ²	- PLANTA BAIXA COM ALTERAÇÕES	NOV 2025	1:100
- Área Reforma: 653,80m ²	- PLANTA DEMOLIR/CONSTRUIR	DESENHO:	FOLHA:
- Área Acréscimo: 15,89m ²	- CORTES AA E BB	AUTOCAD2023	01/04
	- LEGENDA REFORMA		
OBS:			

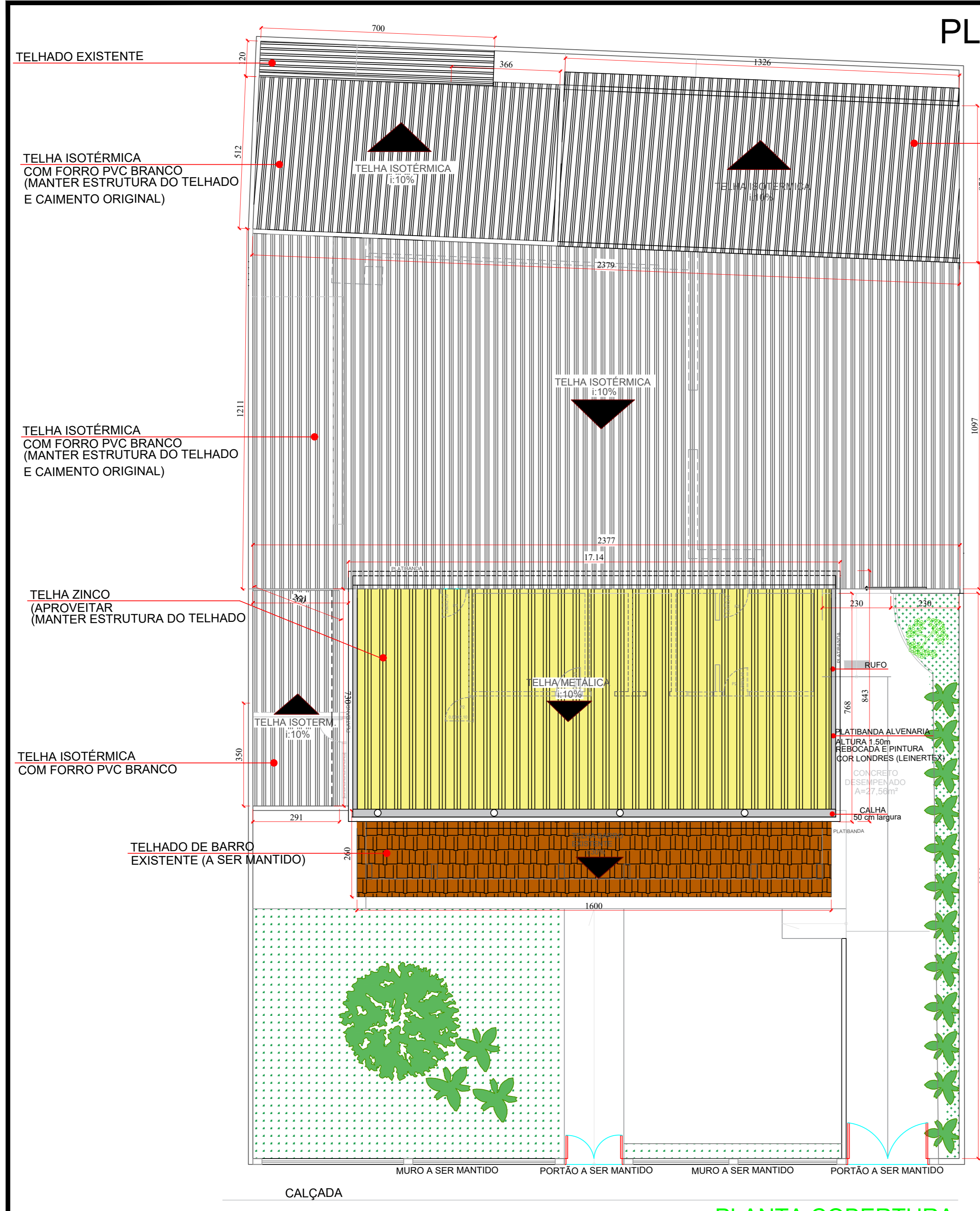

PLANTA COBERTURA

TELHA ISOTÉRMICA COM FORRO PVC BRANCO (MANTER ESTRUTURA DO TELHADO E CAIMENTO ORIGINAL)

LEGENDA TELHADO	
	Telhado primeiro plano (mais alto) Cobertura em telha isotérmica com forro pvc branco 431m ²
	Telhado segundo plano (platibanda) com telha metálica reaproveitada do galpão 114m ²
	Cobertura telha colonial existente 47m ²

Manter a estrutura metálica existente no galpão academia e banheiros. Caso haja necessidade de pintura na estrut. metálica existente, pintar na cor existente.
Inclinação telhado isotérmico e metálico 10%
Telhas de barro com impermeabilização resina transparente.

PLANTA COBERTURA escala 1:100

CORES

- TINTA ACRÍLICA COR LONDRES LEINERTEX (PAREDE)
- TINTA PISO COR CHUMBO (PISO GALPÃO)
- TINTA ACRÍLICA COR FOLHA LEINERTEX (PAREDE)
- TINTA ACRÍLICA COR FOLHA LEINERTEX (PAREDE)
- REVESTIMENTO BRANCO RETIFICADO (PAREDE)
- ESMALTE SINTÉTICO COR MARFIM (MANTER A MESMA COR DAS ESQUADRIAS EXISTENTES)

OBSERVAÇÃO:
-Manter a pintura das janelas e portas na mesma cor das atuais. Caso haja necessidade, refazer a pintura das portas e janelas atuais;
-Refazer a pintura das paredes da administração na cor Londres (leinertex) e do teto na cor branco neve (leinertex);
-Refazer a pintura das pastilhas da fachada da administração na cor verde folha (Leinertex)

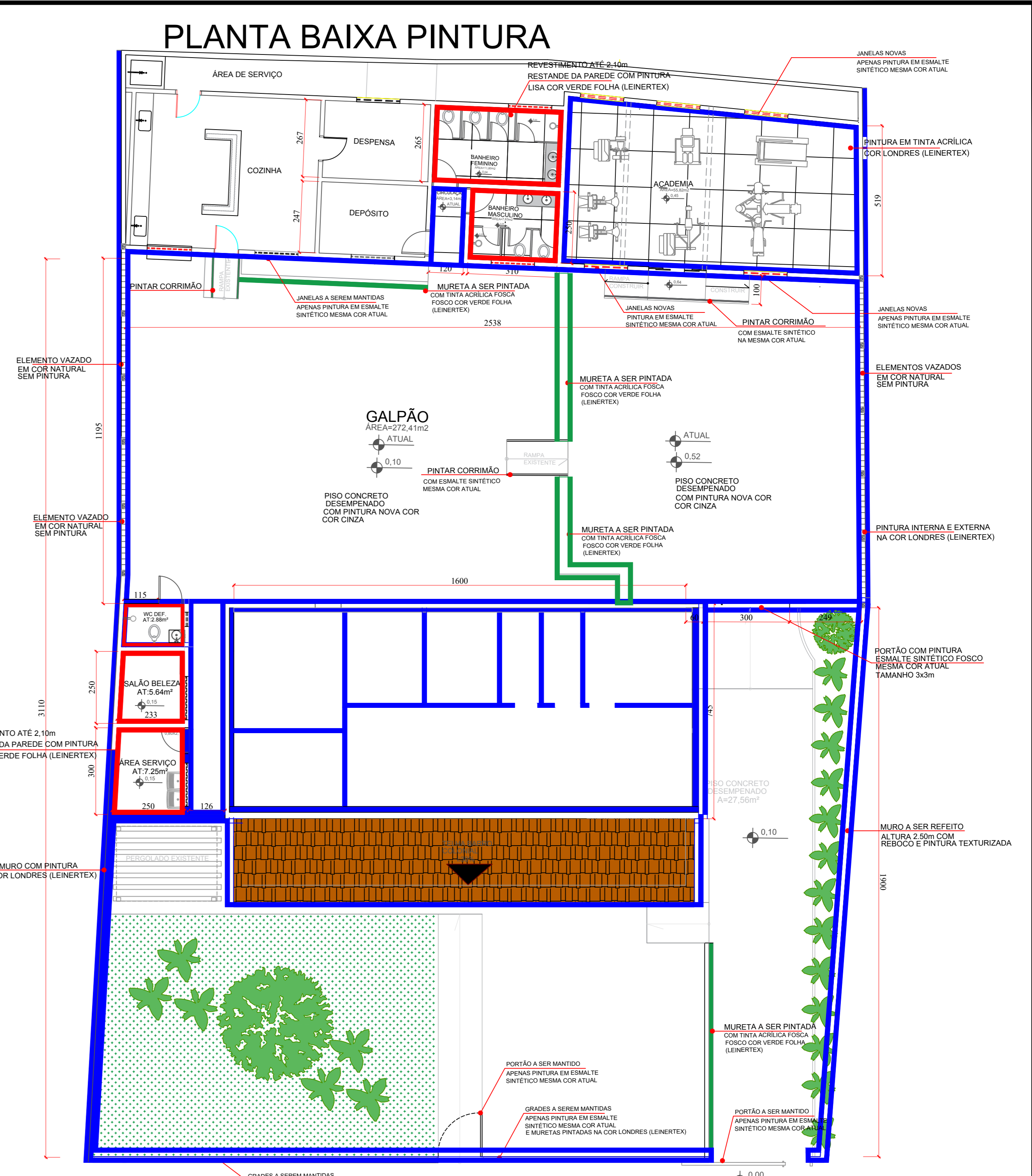

PLANTA BAIXA PINTURA

PLANTA BAIXA COM PINTURA escala 1:100

LEGENDA PISOS	
	PISO CONCRETO DESEMPENADO PINTADO TINTA PISO COR CHUMBO 298,52m ²
	PISO EMBORRACHADO ANTI DERRAPANTE PRETO 3mm x10m 55,82m ²
	PORCELANATO RETIFICADO 60x60cm ACET. ANTI DERRAPANTE CINZA 33m ²

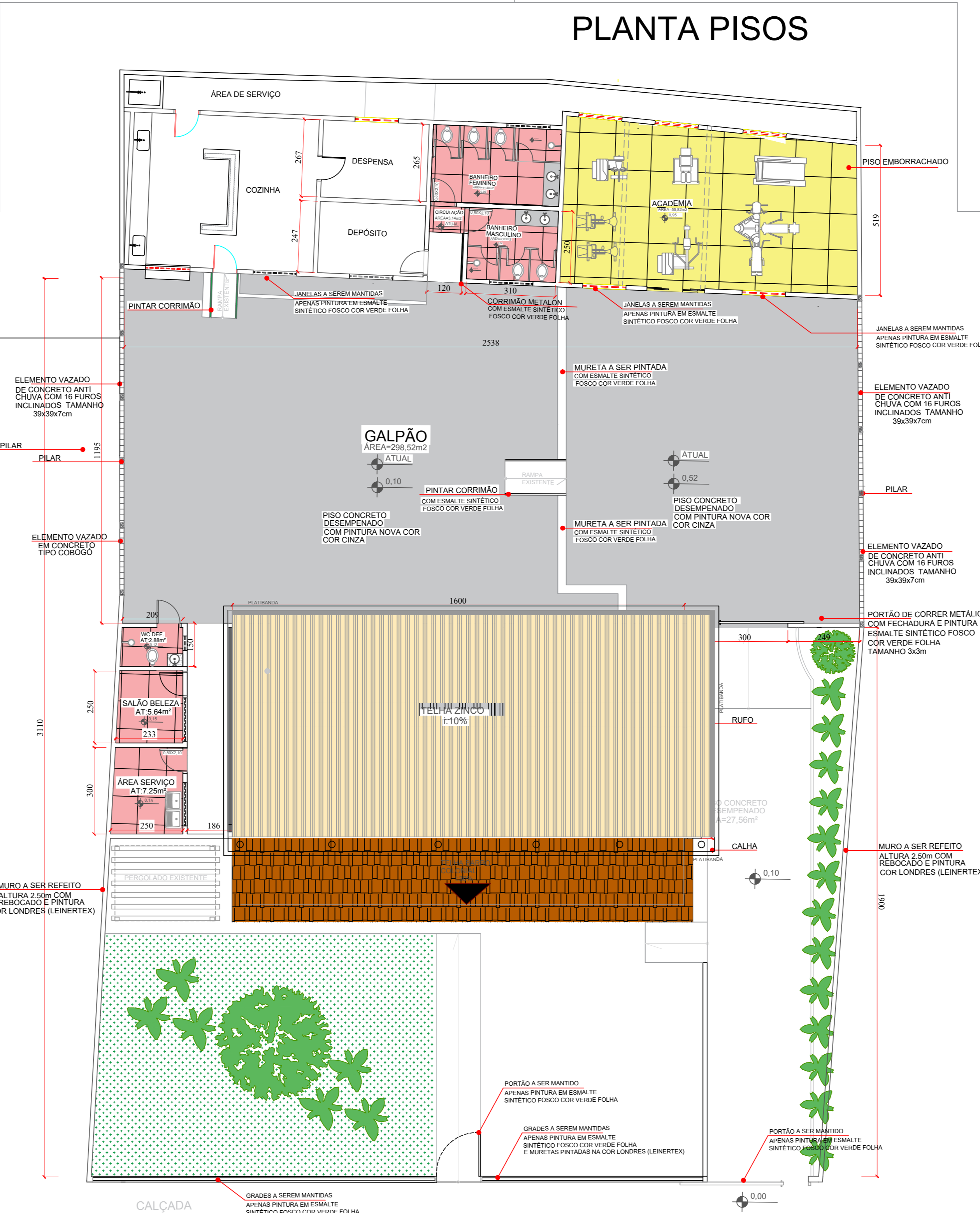

PLANTA PISOS

PLANTA BAIXA COM PISOS escala 1:100

OBS.: Conferir as medidas antes da execução.

APROVAÇÕES		PROCESSO N.º	
TÍTULO: CENTRO DE CONVIVÊNCIA DO IDOSO		PROJETO: REFORMA ARQUITETURA	
ENDEREÇO: RUA CORONEL VICENTE MIGUEL, QD.01, LTA. CENTRO, SILVANIA-GO.		PROPRIETÁRIO: PREFEITURA MUNICIPAL DE SILVANIA-GO	
PROJETO: ARQ. MARIANNY CAU-GO		RESPONSÁVEL TÉCNICO:	
ÁREAS:		CONTEÚDO:	
- Área Total: 963,80m ²		- PLANTA COBERTURA	
- Área Reforma: 655,80m ²		- PLANTA PINTURA	
- Área Acréscimo: 15,89m ²		- PLANTA PISOS	
DATA: NOV 2025	ESCALA: 1:100	DESENHO: AUTOCAD2023	FOLHA: 02/04
OBS:			

PLANTA BAIXA COM LUMINOTÉCNICO

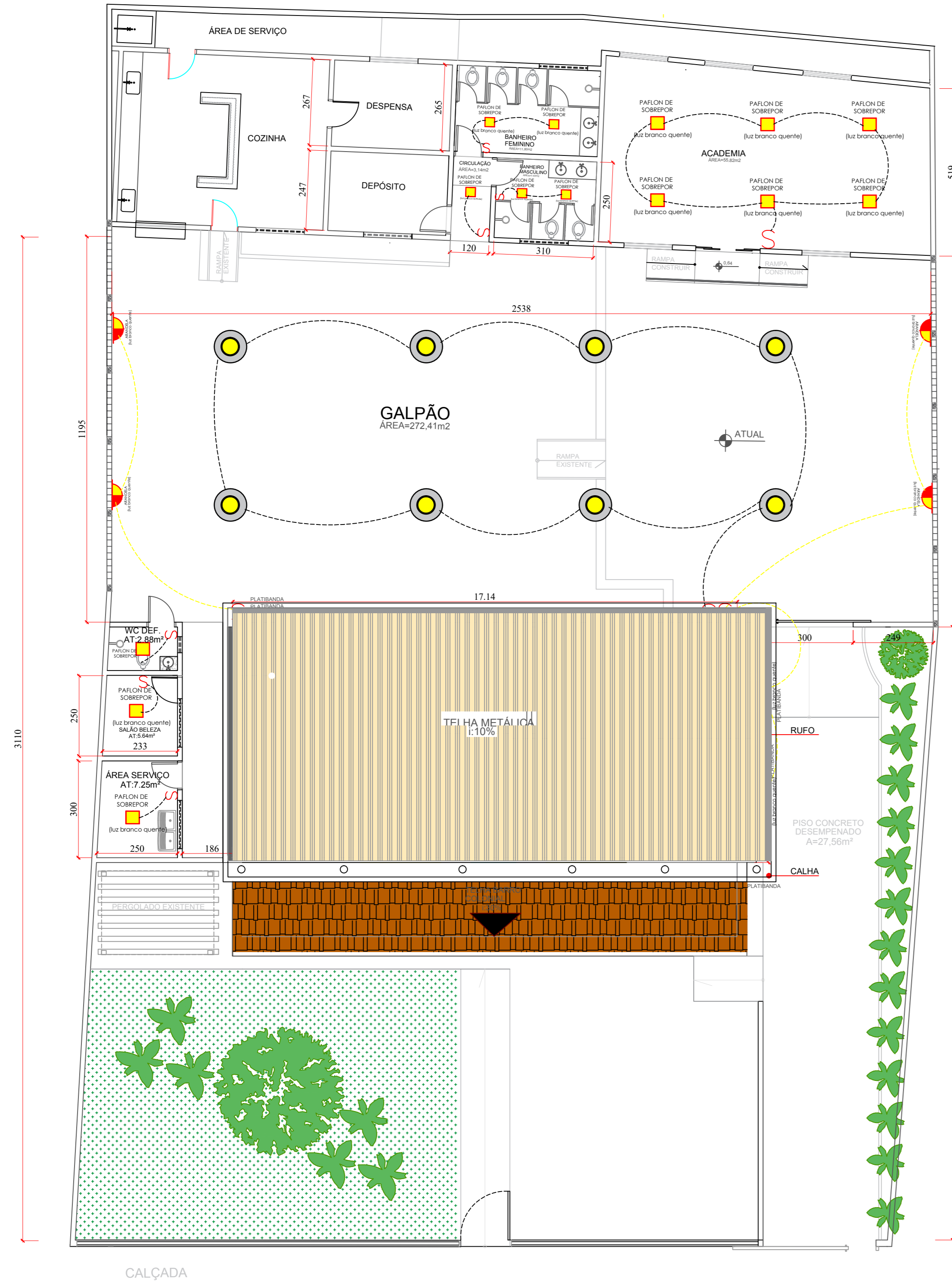

PLANTA BAIXA COM PONTOS ILUMINAÇÃO escala 1:100

LEGENDA ILUMINAÇÃO	
	Plafon de iluminação de sobrepor 30x30cm 2700k
	Arandela de parede 2 focos potencia 5w modelo 200015L
	Luminária pendente com cúpula formato prisma transparente de vidro com cabo 1,10m
	Interruptor 1 tecla
	Circuito iluminação de luminárias
	Circuito iluminação arandelas

OBSERVAÇÃO: Os pontos apresentados no projeto serão apenas os NOVOS.

TABELA DE ILUMINAÇÃO

AMBIENTE	QUANTIDADE	ESPECIFICAÇÃO	
ENTRADA EXTERNA	2 pontos	ARANDELA QUADRADA DOIS FOCOS E FRISO 10 x 15CM ACABAMENTO ALUMINIO BRANCO REF. 200015L D-AZ ILUMINAÇÃO	
GALPÃO	8 pontos	PENDENTE TASCHIBRA COM CÚPULA DE VIDRO FORMATO PRISMA COM CABO 1,10m COM LÂMPADA 60W 350x420mm	
	4 pontos	ARANDELA QUADRADA DOIS FOCOS E FRISO 10 x 15CM ACABAMENTO ALUMINIO BRANCO REF. 200015L D-AZ ILUMINAÇÃO	
ACADEMIA	6 pontos	ARANDELA QUADRADA DOIS FOCOS E FRISO 10 x 15CM ACABAMENTO ALUMINIO BRANCO REF. 200015L D-AZ ILUMINAÇÃO	
BANHEIROS	5 pontos	PANFLON QUADRADO DE SOBREPOR 30 x 30CM ACABAMENTO BRANCO MARCA ELGIN OU SIMILAR LUZ 2700k	
CIRCULAÇÃO	1 ponto		
SALÃO BELEZA	1 ponto		
ÁREA SERVIÇO	1 ponto		

MATERIAIS A SEREM USADOS



PISO RETIFICADO ANTIDERRAPANTE NEVADA OUT EMBRAMACO 60x60cm



PENDENTE TASCHIBRA COM CÚPULA DE VIDRO FORMATO PRISMA COM CABO 1,10m COM LÂMPADA 60W 350X420mm



PISO EMBORRACHADO 3mm



BANCADAS E DIVISÓRIAS DOS BANHEIROS EM GRANITO CINZA ANDORINHA

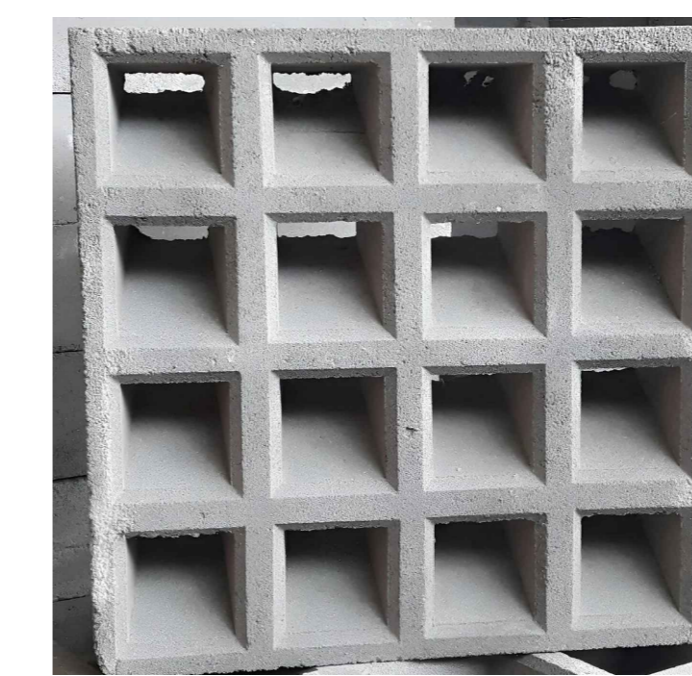

ELEMENTO VAZADO ANTI CHUVA 20x20x12mm



REVESTIMENTO RETIFICADO BRANCO 30X60cm

PLANTA SITUAÇÃO

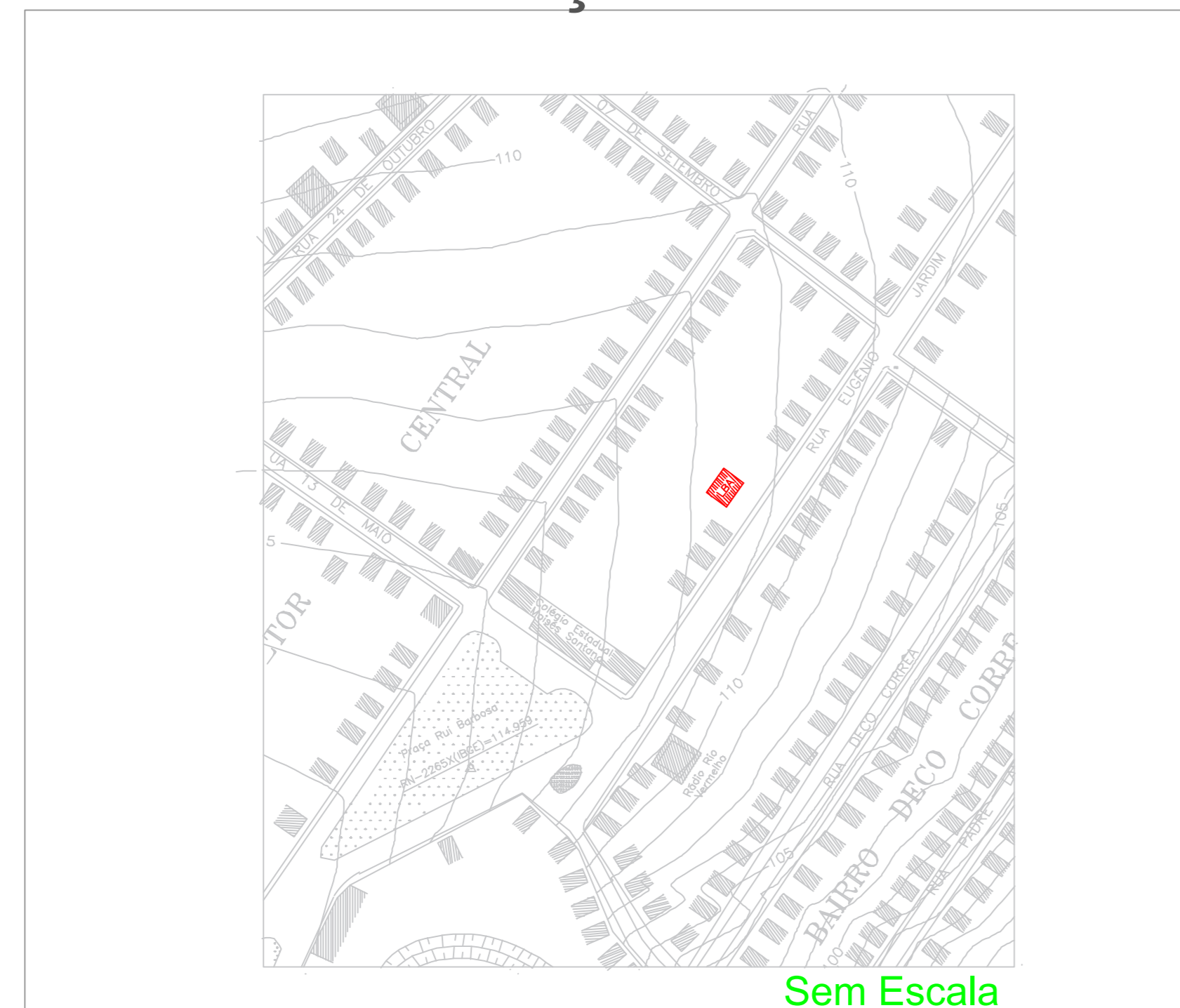

Sem Escala

QUADRO DE ÁREAS E QUANTITATIVO

ESPECIFICAÇÃO	UNIDADE	ÁREA
LAVATÓRIO GRANITO CINZA ANDORINHA 1.50 C X 0.55 P	2	
CUBA OVAL EMBUTIDA COR BRANCA COM TORNEIRA	5	
VASO SANITÁRIO COM CAIXA ACOPLADA COR BRANCO	6	
TROCA TELHA METAL POR ISOTÉRMICA COM FORRO PVC BRANCO	1	428m ²
BANHEIROS MASCULINO E FEMININO	m ²	90,03m ²
ÁREA COBERTURA TELHA BARRO POR TELHA METAL (APROVEITAMENTO)	m ²	47m ²
ÁREA ACRESCIMO A SER CONSTRUÍDA (ÁREA SERVIÇO E SALÃO)	m ²	15,89m ²
DEMOLIÇÃO DE MURO	m. lineares	44,86ml aprox.
CONSTRUÇÃO DE MURO e PAREDE GALPÃO NAS LATERAIS	m. lineares	62,80 ml aprox.
ELEMENTO VAZADO ANTI CHUVA 20x20x12cm	m ²	68m ² aprox.
PINTURA NOVAS JANELAS COM VIDRO E PINTURA DAS NOVAS PORTAS	15	(Conferir)
PINTURA DAS JANELAS E PORTAS EXISTENTES	12	(Conferir)
PINTURA PISO DO GALPÃO	m ²	298,52m ²
PALMEIRA CARPENTÁRIA TAMANHO 1M	5	
PLANTA AGAPANTO LILÁS	30	
PLANTA MORÉIA	30	
PLANTA CLOROFITO	50	

OBS.: Conferir as medidas antes da execução.

APROVAÇÕES		PROCESSO N.º	
PROJETO		PROPOSTA DE PLANO DE TRABALHO	
TÍTULO: CENTRO DE CONVIVÊNCIA DO IDOSO		PROPOSTA DE PLANO DE TRABALHO	
PROJETO: REFORMA ARQUITETURA		PROPOSTA DE PLANO DE TRABALHO	
ENDEREÇO: RUA CORONEL VICENTE MIGUEL, QD.0, LT.0, CENTRO, SILVÂNIA-GO.		PROPOSTA DE PLANO DE TRABALHO	
PROPRIETÁRIO: PREFEITURA MUNICIPAL DE SILVÂNIA-GO.		PROPOSTA DE PLANO DE TRABALHO	
PROJETO: ARQ. MARIANNY CAU-GO		PROPOSTA DE PLANO DE TRABALHO	
RESPONSÁVEL TÉCNICO:		PROPOSTA DE PLANO DE TRABALHO	
ÁREAS:		CONTEÚDO:	
- Área Total: 963,60m ²		- PLANTA SITUAÇÃO	
- Área Reforma: 853,80m ²		- PLANTA LUMINOTÉCNICO	
- Área Acréscimo: 15,89m ²		- MATERIAIS	
		- QUADRO DE ÁREA E MATERIAIS	
DATA: NOV 2025	ESCALA: 1:100	DESENHO: AUTOCAD2023	FOLHA: 03/04
OBS:			

PLANTA BAIXA PONTOS AGUA, ESGOTO E EXAUSTOR

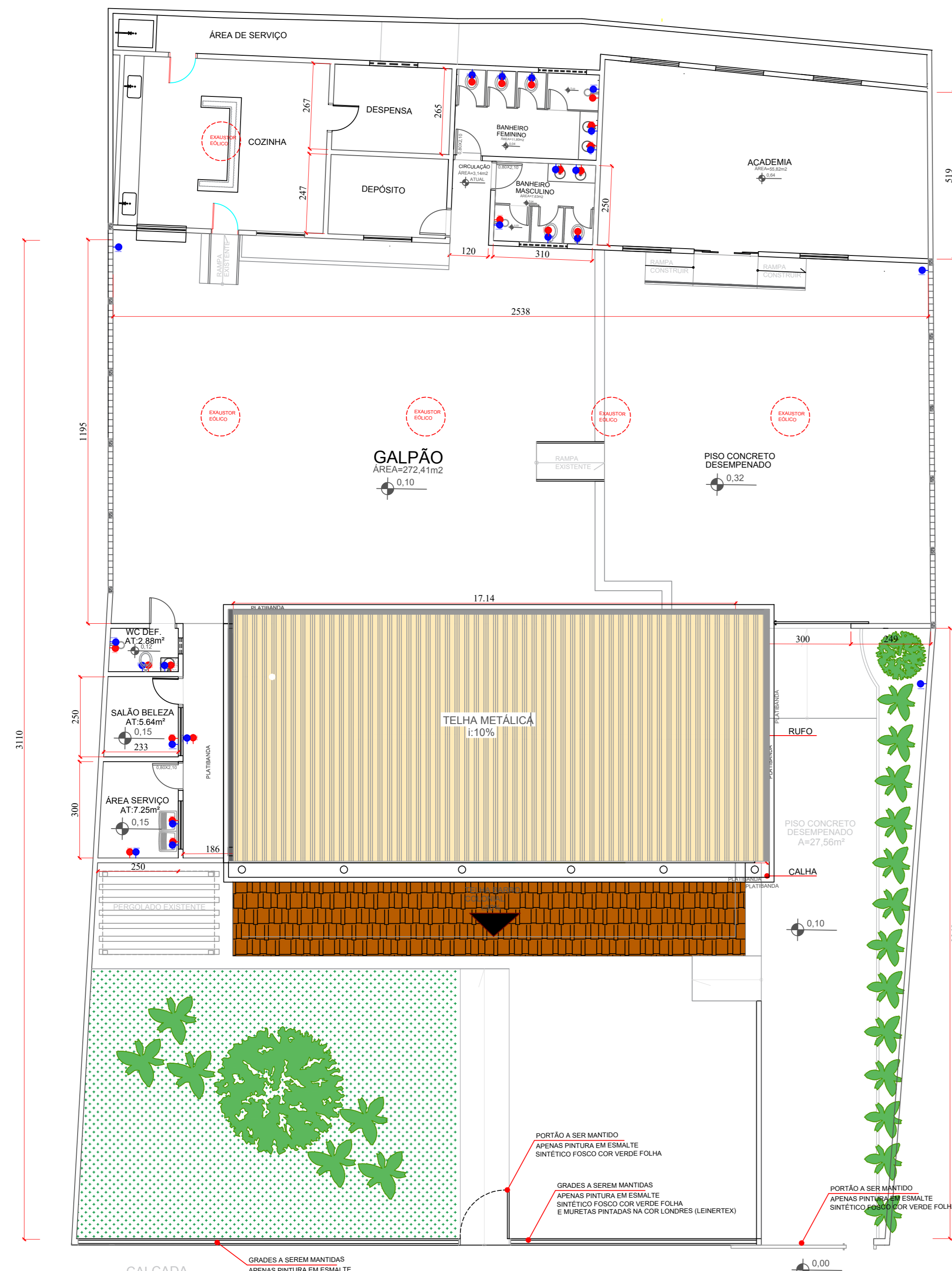

LEGENDA PONTOS GÁS, ÁGUA E ESGOTO

	Ponto de gás (encanamento em cobre)
	Esgoto
	Ponto de água
	Exaustor eólico no teto

PLANTA BAIXA PONTOS ÁGUA, EXAUSTOR E ESGOTO escala 1:100

PLANTA BAIXA JANELAS E PORTAS

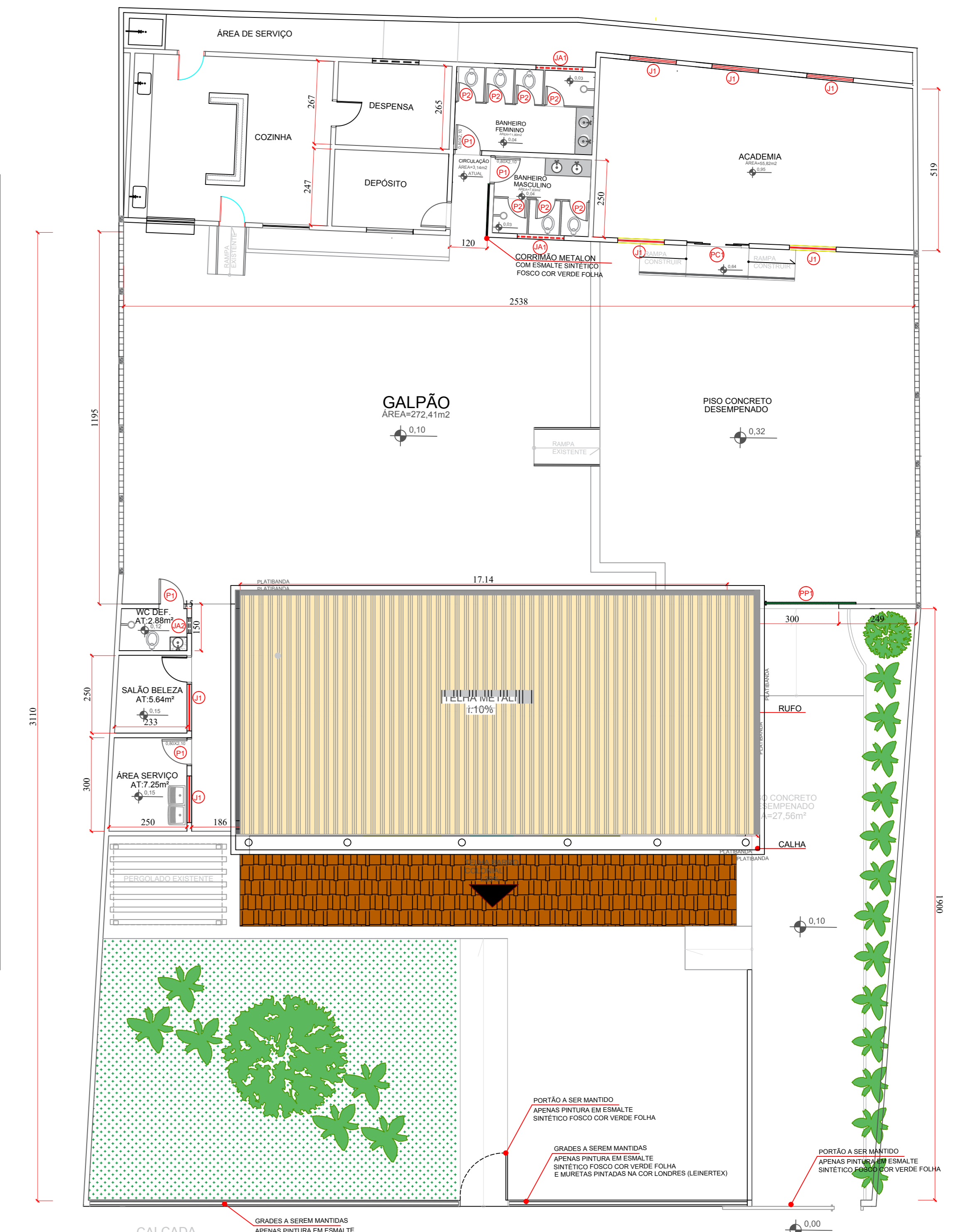

PLANTA BAIXA JANELAS E PORTAS escala 1:100

QUADRO ABERTURAS

MODELO	ESPECIFICAÇÃO	QTD.	AMBIENTES
	Janela aço correr com grade quadrada 100x150x12cm marca Lucasa ou similar vidro fantasia incolor pintura com esmalte sintético cor atual	J1 4	Academia Salão de beleza Área de serviços
	Janela aço Max. ar com grade quadrada 60x150x12cm marca Lucasa ou similar vidro fantasia incolor pintura com esmalte sintético cor atual	JA1 2	Banheiros masculino e feminino
	Janela aço Max. ar com grade quadrada 050x050x12cm marca Lucasa ou similar vidro fantasia incolor pintura com esmalte sintético cor atual	JA2 1	Banheiro deficiente
	Porta aço de giro mod Calha com fechadura e pintura tamanho 85 x 215 x 12cm marca Lucasa ou similar pintura com esmalte sintético cor atual	P1 5	Banheiros masculino e feminino Salão de beleza Área de Serviços
	Porta de vidro temperado com fechadura e puxador tamanho 200 x 210 x 12cm vidro transparente incolor	PC1 1	Academia
	Porta alumínio de giro veneziana com fechadura e pintura branca tamanho 60 x 150 x 12cm instalada a 30cm do piso	P2 7	Box dos Banheiros
	Portão aço de correr em lambril ripado com abertura e puxador/fechadura/alça cadeado tamanho 300 x 300 x 12cm pintura com esmalte sintético cor atual	PP1 1	Entrada principal do galpão

OBSERVAÇÃO: Todas as esquadrias, portas, portões e grande do muro da fachada principal serão mantidos e receberão pintura na cor indicada. EXCETO os descritos no projeto que serão novos.

FACHADA AA

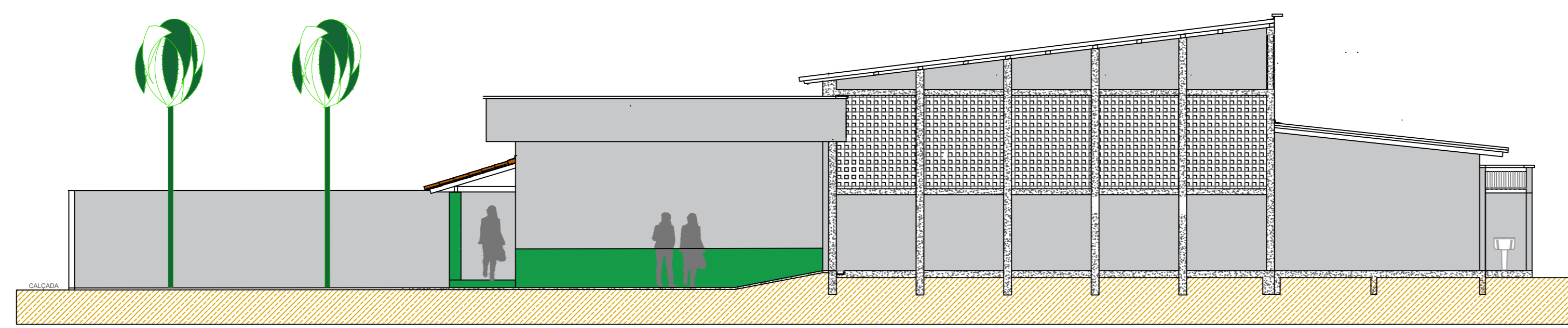

FACHADA AA escala 1:100

FACHADA BB

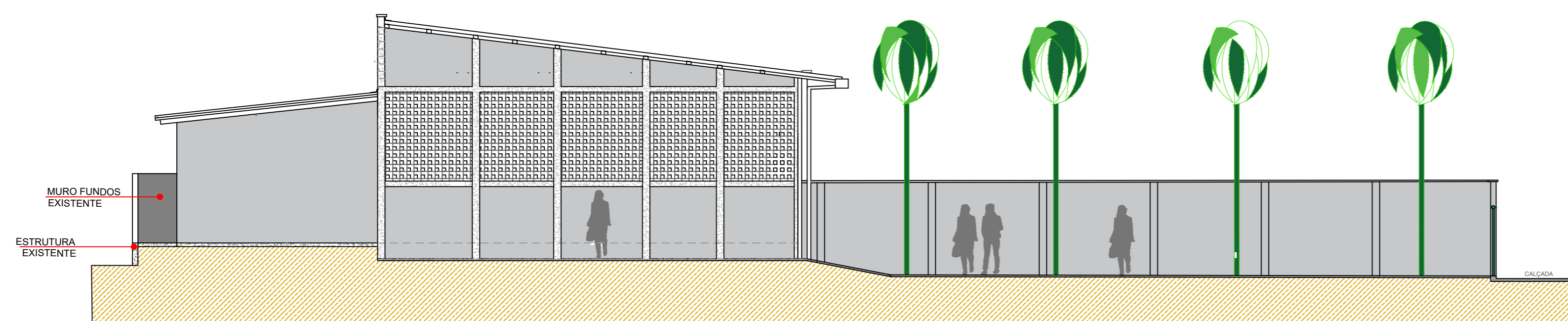

FACHADA BB escala 1:100

DEMONSTRAÇÃO COM ACRÉSCIMO DE PAREDE

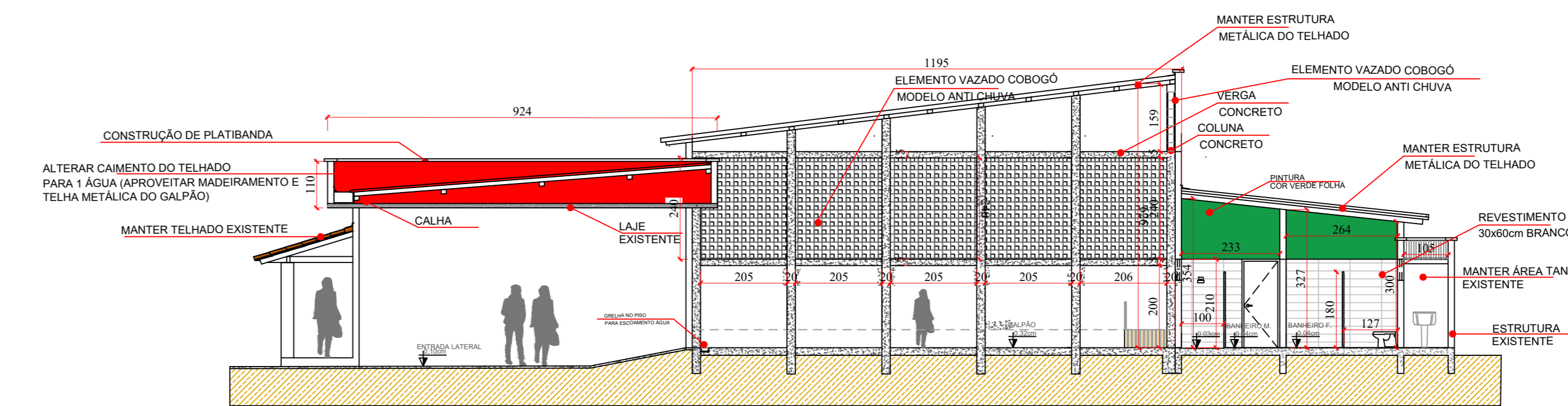

DEMONSTRAÇÃO EM CORTE DO ACRÉSCIMO DAS PAREDES PLATIBANDA ESC. 1:100

LEGENDA

	PAREDES A SEREM AUMENTADAS h=150cm
--	------------------------------------

APROVAÇÕES

PROCESSO N.º _____

TÍTULO: CENTRO DE CONVIVÊNCIA DO IDOSO

PROJETO: REFORMA ARQUITETURA

ENDEREÇO: RUA CORONEL VICENTE MIGUEL, QD.0, LT.0, CENTRO, SILVÂNIA-GO.

PROPRIETÁRIO: PREFEITURA MUNICIPAL DE SILVÂNIA-GO

PROJETO: ARQ. MARIANNY CAU-GO

RESPONSÁVEL TÉCNICO: _____

ÁREAS:

- Área Total= 963,60m²
- Área Reforma: 853,80m²
- Área Acréscimo: 15,89m²

CONTEÚDO:

- PLANTA PONTOS DE ÁGUA E ESGOTO
- PLANTA JANELAS E PORTAS
- PLANTA DEMONSTRAÇÃO ACRÉSCIMO PLATIBANDA
- FACHADA AA E BB

DATA: NOV 2025 ESCALA: 1:100 DESENHO: AUTOCAD2023 FOLHA: 04/04

OBS:

OBS.: Conferir as medidas antes da execução.