

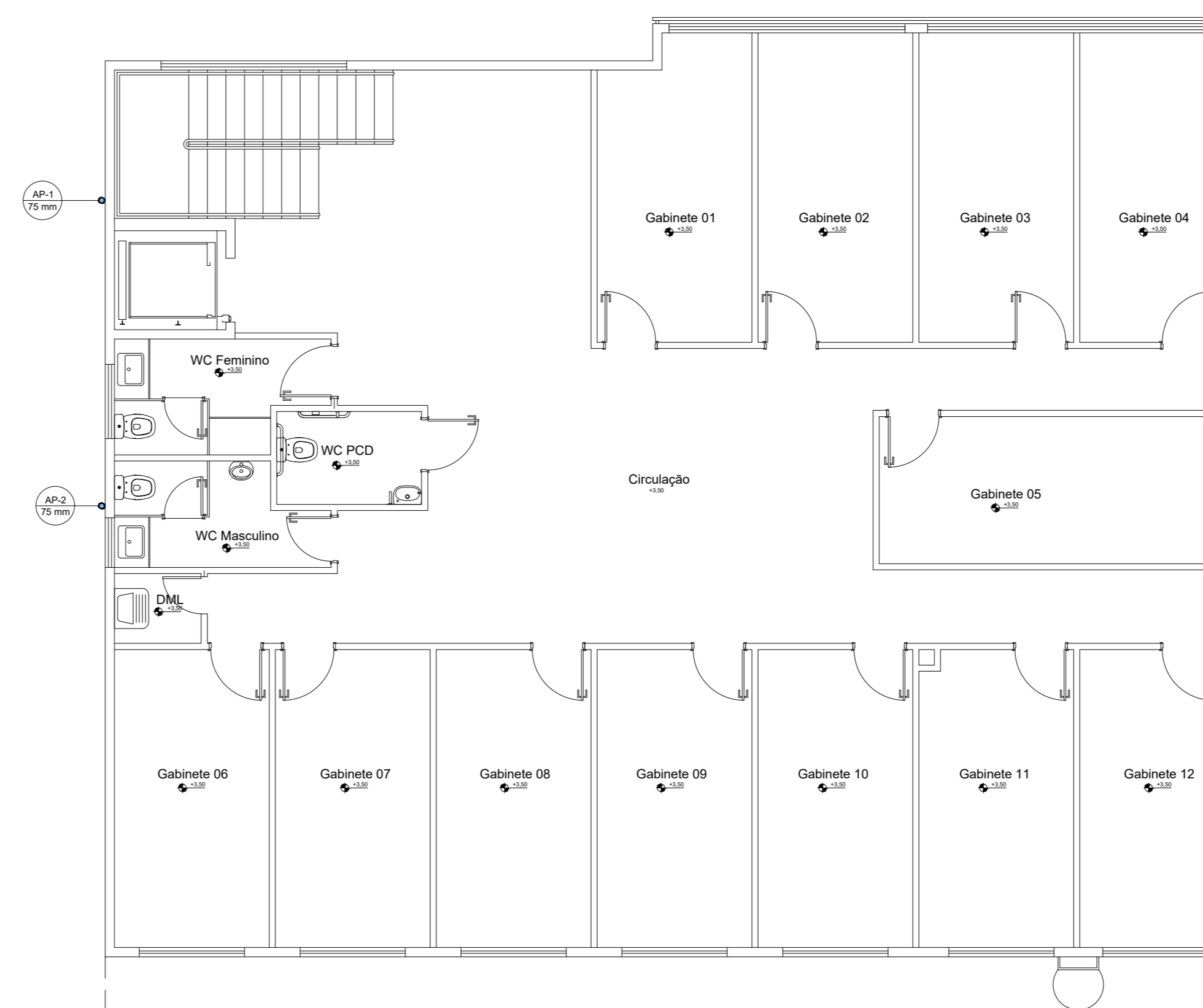

INSTALAÇÕES SANITÁRIAS - TÉRREO  
ESCALA 1/75

Lista de materiais - Térreo	
Pluvial	
Caixas de Passagem	
Canva de área pluvial com greha	
Canva 40x60cm	2 pz
PVC Esgoto	
Curva 45 longa	1 pz
75 mm	
Curva 90 curta	2 pz
75 mm	
Tubo rígido c/ ponta lisa	12,19 m
75 mm - 3"	



INSTALAÇÕES SANITÁRIAS - 1º PAVIMENTO  
ESCALA 1/75

Lista de materiais - 1º Pavimento	
Pluvial	
PVC Esgoto	
Linha simples	2 pz
75 mm	
Tubo rígido c/ ponta lisa	6,88 m
75 mm - 3"	

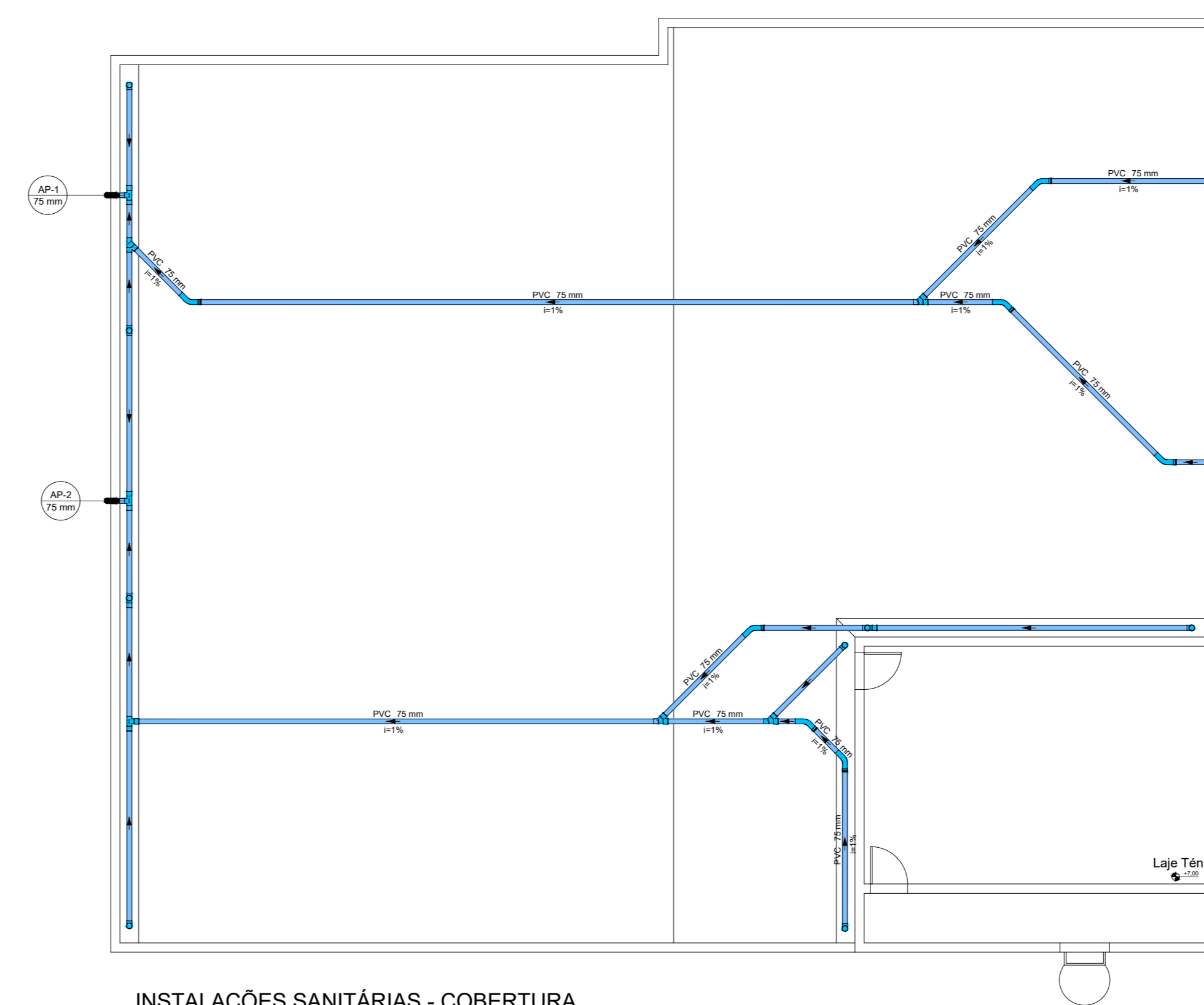

INSTALAÇÕES SANITÁRIAS - COBERTURA  
ESCALA 1/75

Lista de materiais - Cobertura	
Pluvial	
PVC Acessórios	
Rato abacaxi	11 pz
75mm	
PVC Esgoto	
Curva 45 longa	8 pz
75 mm	
Curva 90 curta	8 pz
75 mm	
Junção simples	4 pz
75 mm 75 mm	
Tubo rígido c/ ponta lisa	78,13 m
T8 sanitário	
75 mm - 75 mm	8 pz

Contém:	INSTALAÇÕES PLUVIAIS	Prancha:	01/01
		Data:	12/03/2026

Atividade Técnica: Projeto de Instalações de Drenagem Pluvial  
Local: Rua José Jacinto Ribeiro - s/n - Centro - Capelinha / MG

Proprietário: Câmara Municipal de Capelinha  
CNPJ: 20.638.201/0001-26

Resp/Usu: **Câmara Municipal de Capelinha**  
CNPJ: 20.638.201/0001-26

Autor do projeto: **GUSTAVO OLIVEIRA MARTINS**  
Eng. Civil - CREA MG 211.650/D

Dados da Empresa: **ICARO ANJOS PINHO**  
Eng. Civil - CREA MG 199.341/D

**PRINCÍPIO** SOLUÇÕES PROJETOS  
E ENGENHARIA LTDA  
CNPJ: 47.726.947/0001-48



CREA 1191985