



## PREFEITURA MUNICIPAL DE INHAPIM

CNPJ 20.905.865/0001-04.

Praça Alaíde Quintela Soares, 115 - Centro - Telefone (0XX) 33 3315.1234  
35330-000 - INHAPIM - MINAS GERAIS

### **CROQUI DE LOCALIZAÇÃO RUA PADRE JOSÉ DE SOUZA LUCAS, DISTRITO DO JANUÁRIO, INHAPIM- MG**

**CEP: 35330-000**

**LOCALIZAÇÃO DO PRAÇA: 19°34'35.00"S/ 42° 5'34.10"O**

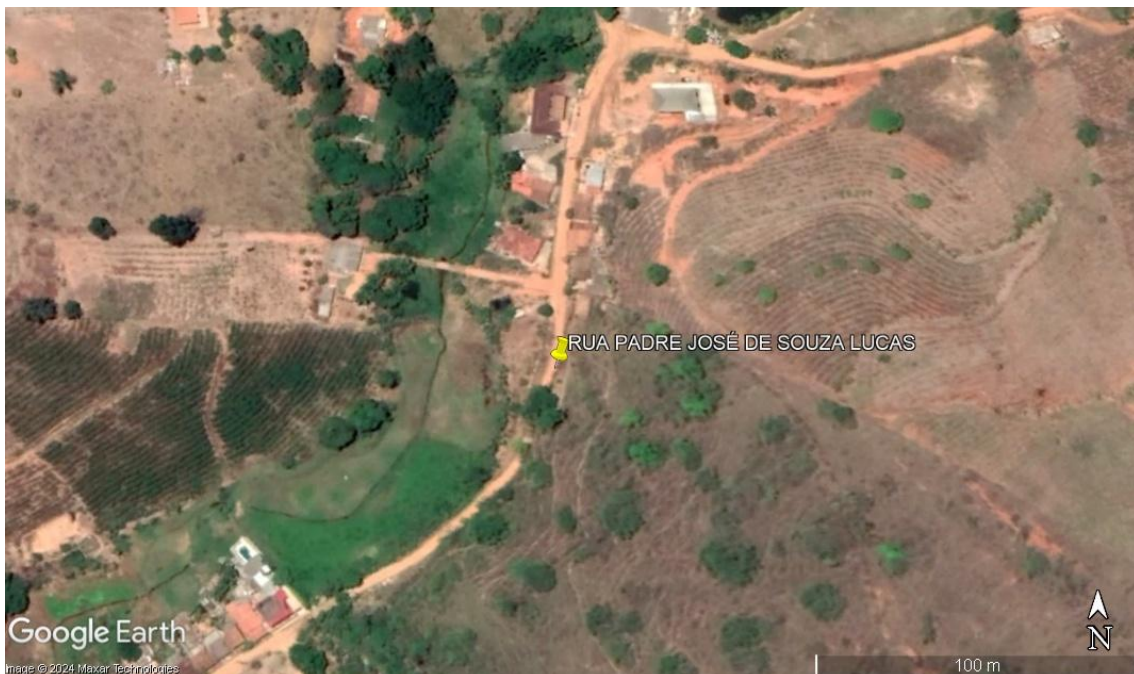

Inhapim/MG, 28 de fevereiro de 2025.

---

Caio Henrique da Silva Carvalho  
CREA/MG Nº: MG 240.703/D