

PROJETO DE REFORMA DE VESTIÁRIO E ARQUIBANCADA DA QUADRA POLIESPORTIVA NO DISTRITO DE BOM JESUS DO RIO PRETO

COORDENADAS 19°28'00"S, 41°53'19"W, ZONA RURAL, INHAPIM - MG

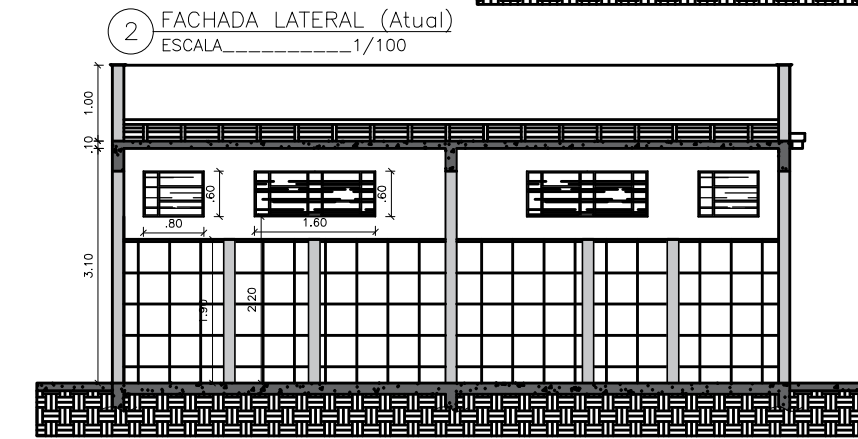
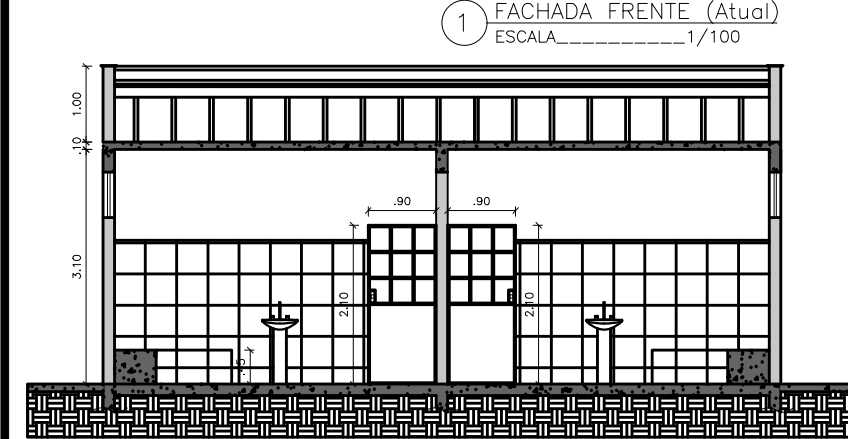
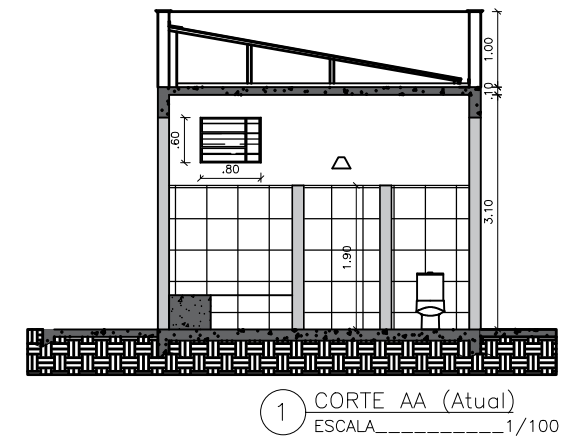
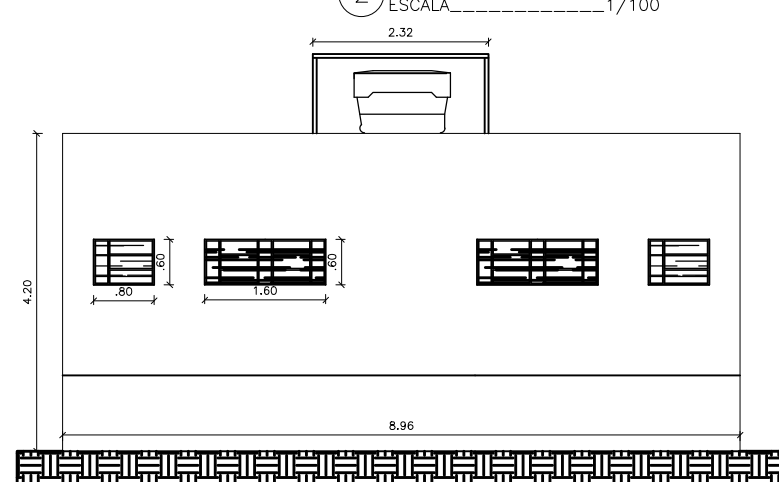
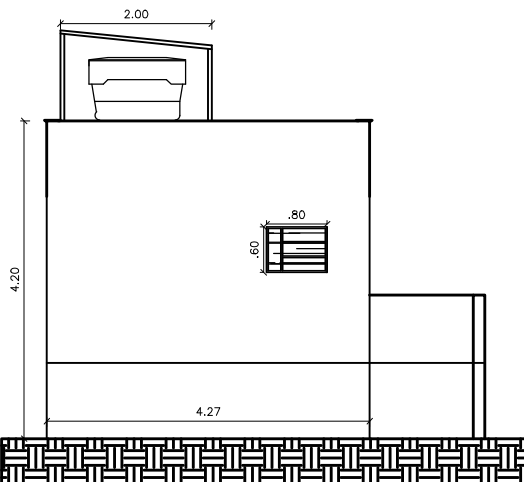
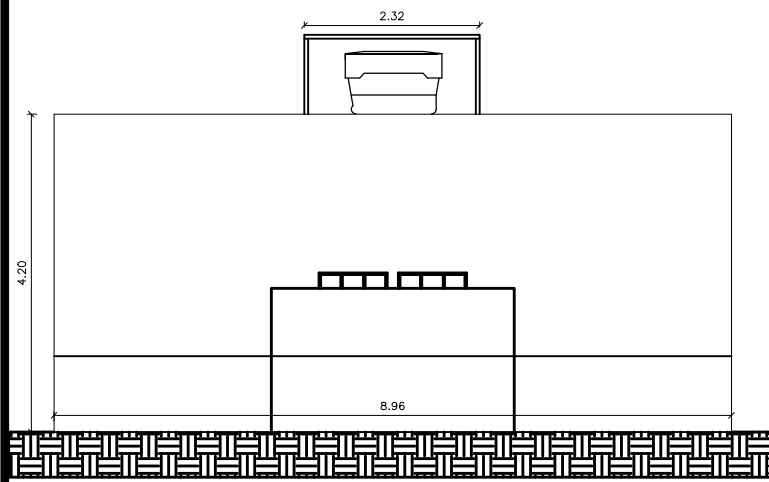
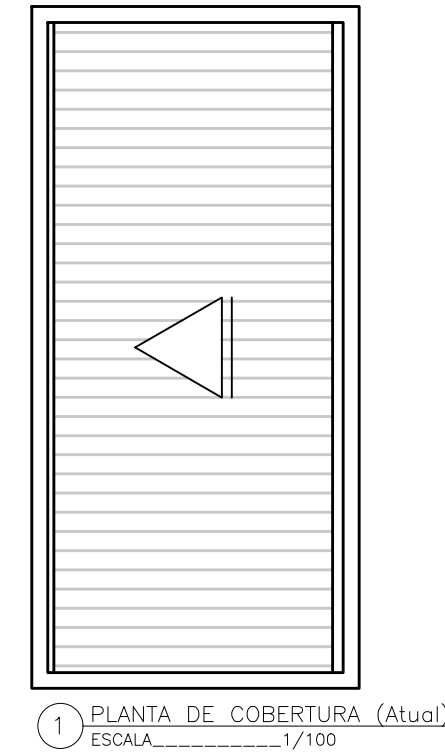
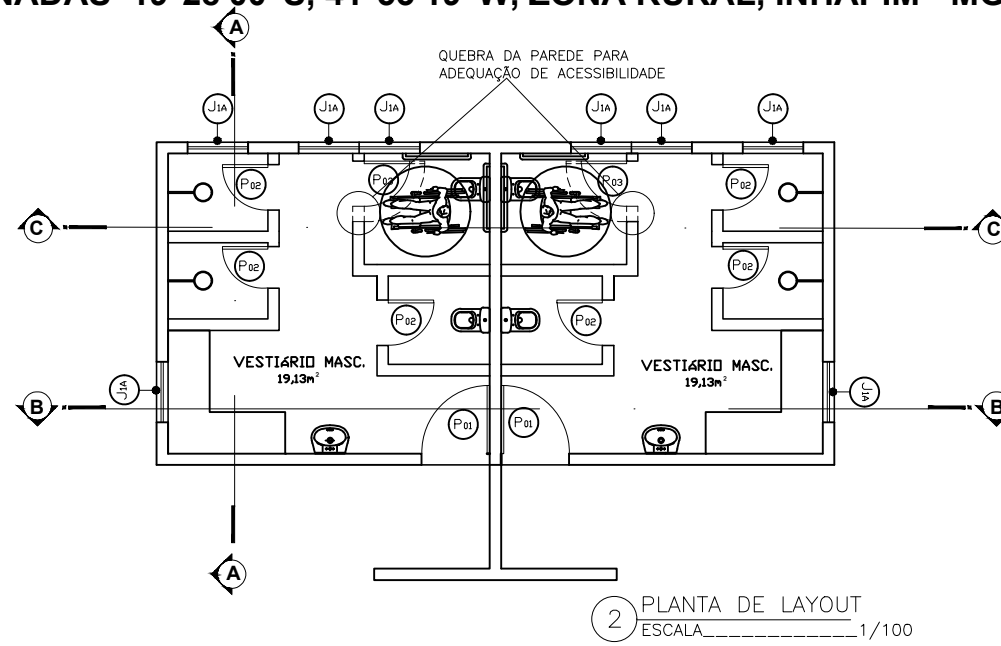
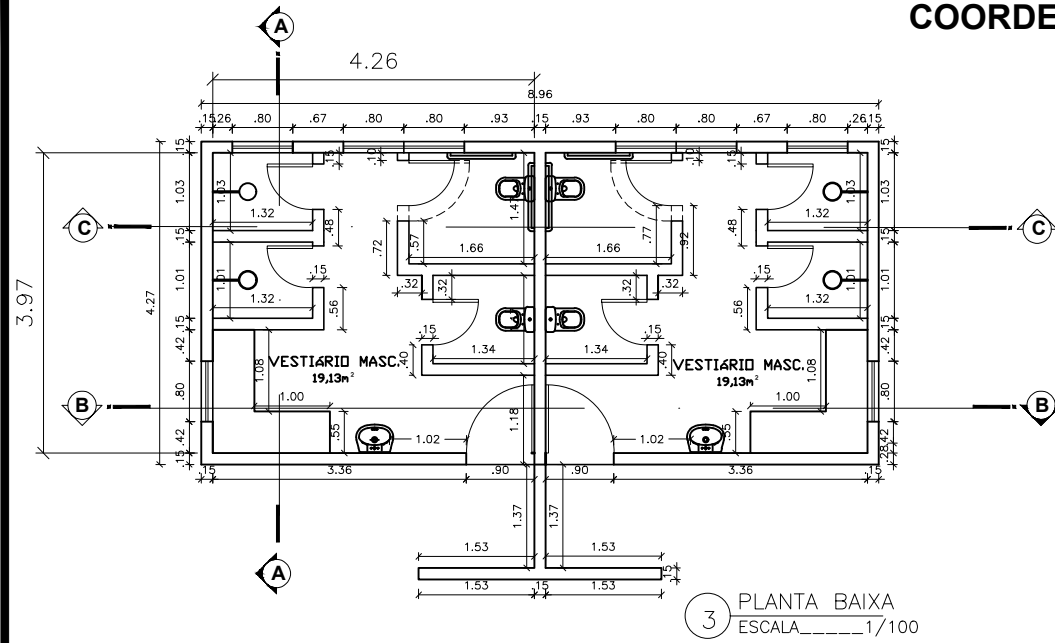

QUADRO DE ESQUADRIAS					
CÓDIGO	LARG (m)	ALT (m)	PEIT (m)	TIPO	DESCRIÇÃO
JANELAS					
J1A	0.80	0.60	2.20	MAXIM-AR	JANELA EM VIDRO 6mm TRANSPARENTE E PERFIL EM ALUMÍNIO ANODIZADO PRETO COM SISTEMA DE REGULAGEM INTERNO
P01	0.90	2.10	-	ABRIR 1 FL	PORTA EM ALUMÍNIO DE ABRIR TIPO VENEZIANA COM GUARNIÇÃO, FIXAÇÃO COM PARAFUSO.
P02	0.60	1.90	-	ABRIR 1 FL	PORTA EM ALUMÍNIO DE ABRIR TIPO VENEZIANA COM GUARNIÇÃO, FIXAÇÃO COM PARAFUSO.
P03	0.80	1.90	-	ABRIR 1 FL	PORTA EM ALUMÍNIO DE ABRIR TIPO VENEZIANA COM GUARNIÇÃO, FIXAÇÃO COM PARAFUSO.
ESPECIFICAÇÕES					
1. AS ESQUADRIAS DE ALUMÍNIO DEVERÃO SER CONFECCIONADAS TENDO COMO BASE AS SEGUINTE LINHAS DA MARCA ALCOA OU EQUIVALENTE: - LINHA MÓDULO MAX; - LINHA MASTER; - LINHA INOVA; - LINHA SUPREMA.					
OBS.: - AS LINHAS DAS ESQUADRIAS DEVERÃO SER CONSIDERADAS EM FUNÇÃO DAS CARACTERÍSTICAS E DIMENSÕES DE CADA MODELO, ASSEGURADAS AS NORMAS DE DESEMPENHO DO FABRICANTE.					

PREFEITURA MUNICIPAL DE INHAPIM

ENDEREÇO: DISTRITO DE BOM JESUS DO RIO PRETO
BAIRRO: ZONA RURAL - CEP 35.330-000 - INHAPIM / MG

PROPRIETÁRIO:

PREFEITURA MUNICIPAL DE INHAPIM - MG

R.T.: **FOLHA:** 01/03

ENG. CIVIL: SEBASTIÃO BARBOSA PINTO FILHO **CREA-MG:** 249.547/D

PROJ.:

USO DA EDIFICAÇÃO: MUNICIPAL **ESCALAS:** DATA: ÁREA : 104,11 m²
 REFORMA VESTIÁRIO E **INDICADAS** 28/11/2025
 ARQUIBANCADA DA QUADRA **EXTENÇÃO :**
 POLIESPORTIVA