

PROJETO DE REFORMA DE VESTIÁRIO E ARQUIBANCADA DA QUADRA POLIESPORTIVA NO DISTRITO DE BOM JESUS DO RIO PRETO
COORDENADAS 19°28'00"S, 41°53'19"W, ZONA RURAL, INHAPIM - MG

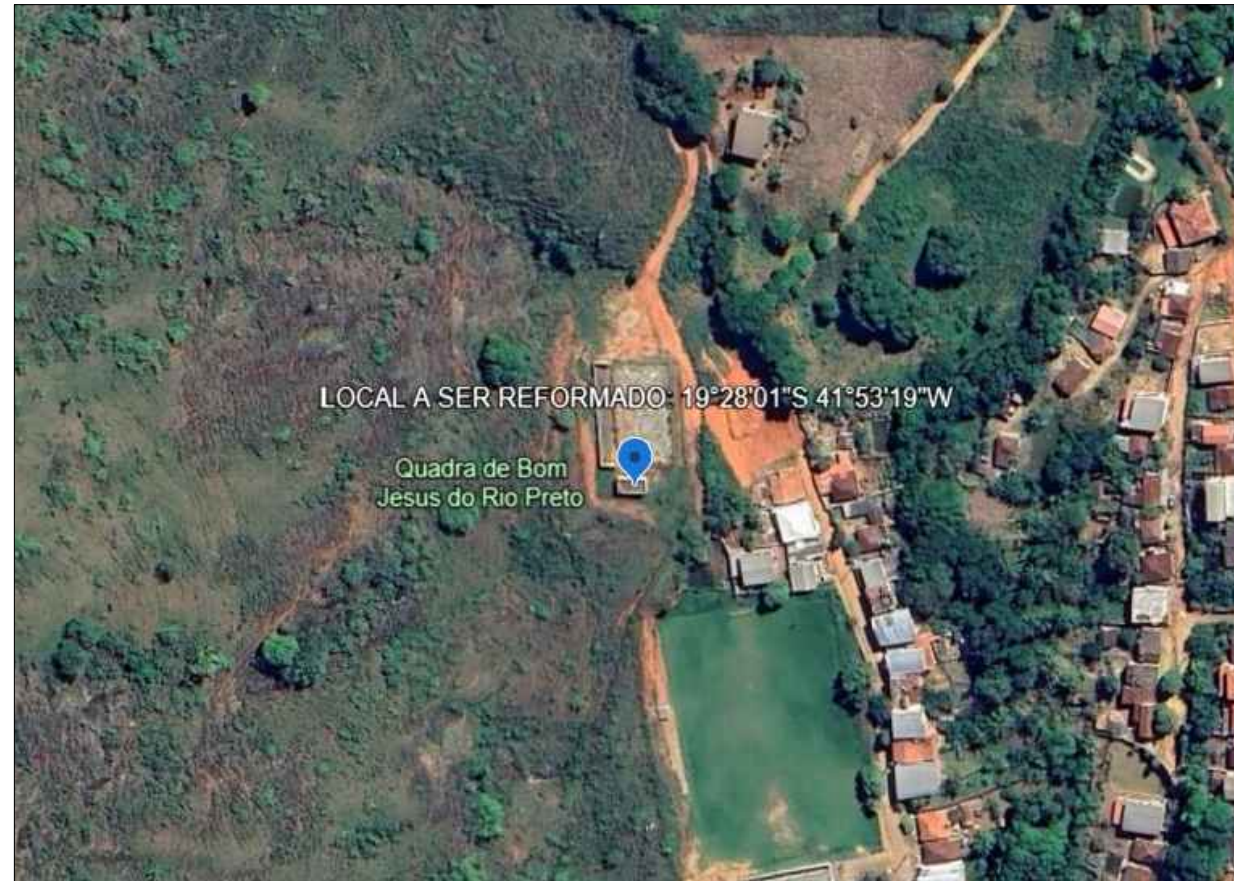

1 COORDENADAS
 ESCALA _____ 1/300

PREFEITURA MUNICIPAL DE INHAPIM			
ENDEREÇO: DISTRITO DE BOM ,JESUS DO RIO PRETO			
BAIRRO: ZONA RURAL - CEP 35.330-000 - INHAPIM / MG			
PROPRIETÁRIO:			
<i>PREFEITURA MUNICIPAL DE INHAPIM - MG</i>			
R.T.:			FOLHA: 03/03
<i>ENG. CIVIL : SEBASTIÃO BARBOSA PINTO FILHO</i>			PROJ.:
USO DA EDIFICAÇÃO: MUNICIPAL	ESCALAS:	DATA:	ÁREA : 104,11 m ²
<i>REFORMA VESTIÁRIO E ARQUIBANCADA DA QUADRA POLIESPORTIVA</i>	<i>INDICADAS</i>	<i>28/11/2025</i>	EXTENÇÃO :