

PLANTA DE LAY-OUT  
ESCALA: 1:75

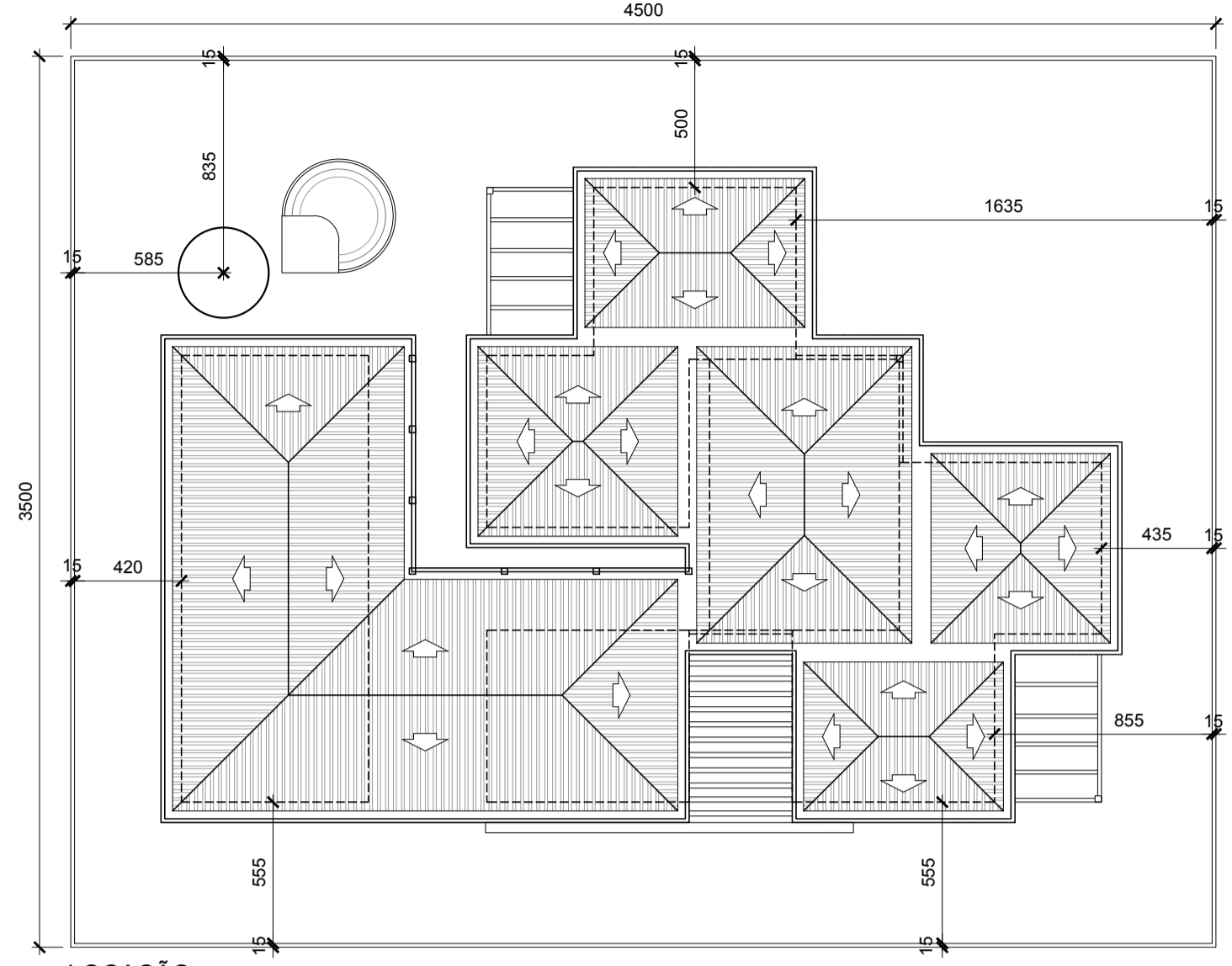

LOCAÇÃO  
ESCALA: 1:250

- NOTAS**
- MEDIDAS EM CENTÍMETROS, NÍVEIS EM METROS
  - VERIFICAR POSIÇÃO EXATA DOS PILARES NO PROJETO ESTRUTURAL
  - VERIFICAR DETALHES CONSTRUTIVOS PERTINENTES NO PROJETO DE DETALHAMENTO
  - PARA ALTERAÇÃO DAS CORES INTERNAS DAS PAREDES CONSULTAR O CADERNO DE ESTUDO DE CORES
  - EM CASO DE CONFLITO DE INFORMAÇÕES ENTRE O PROJETO GRÁFICO E O CADERNO DE ESPECIFICAÇÕES, PREVALECE A INFORMAÇÃO CONTIDA NO DESENHO
  - ALTERAÇÕES NESTE PROJETO SOMENTE COM AUTORIZAÇÃO EXPRESSA DO FNDE
- REFERÊNCIA:**
- CADERNO DE COMPONENTES
  - PLANILHA DE QUANTITATIVOS E TIPOLOGIA ESPECÍFICA DO PROJETO
  - CADERNO DE ENCARGOS
  - MANUAL DE PROJETO
  - ESTUDO DE CORES

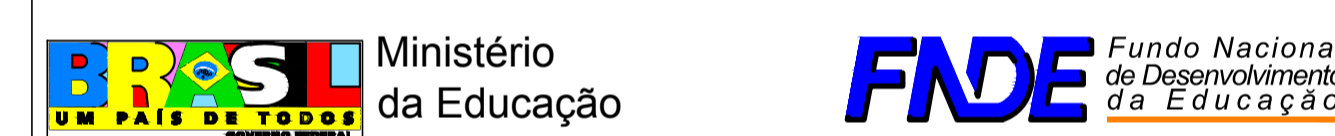

PROINFÂNCIA - ESPAÇO EDUCATIVO INFANTIL	
ENDEREÇO:	
MUNICÍPIO - UF:	
PROPRIETÁRIO:	FUNDO NACIONAL DE DESENVOLVIMENTO DA EDUCAÇÃO - FNDE
AUTORES DO PROJETO:	
RESPONSÁVEL TÉCNICO:	
PROPRIETÁRIO	_____
AUTOR DO PROJETO	_____ CREA: _____
AUTOR DO PROJETO	_____ CREA: _____
RESP. TÉCNICO	_____ CREA: _____

DILFO	_____ CREA: _____
	_____ RA: _____

PROJETO TIPO C	
<b>ARQUITETURA</b>	
COORDENAÇÃO CGEST - Coordenação Geral de Infra-estrutura	LAYOUT E LOCAÇÃO
REVISÃO R.00 R.00 R.00	ESCALA 1:75 DATA EMISSÃO MAR/2010
DESENHO	PRANCHA 01/14

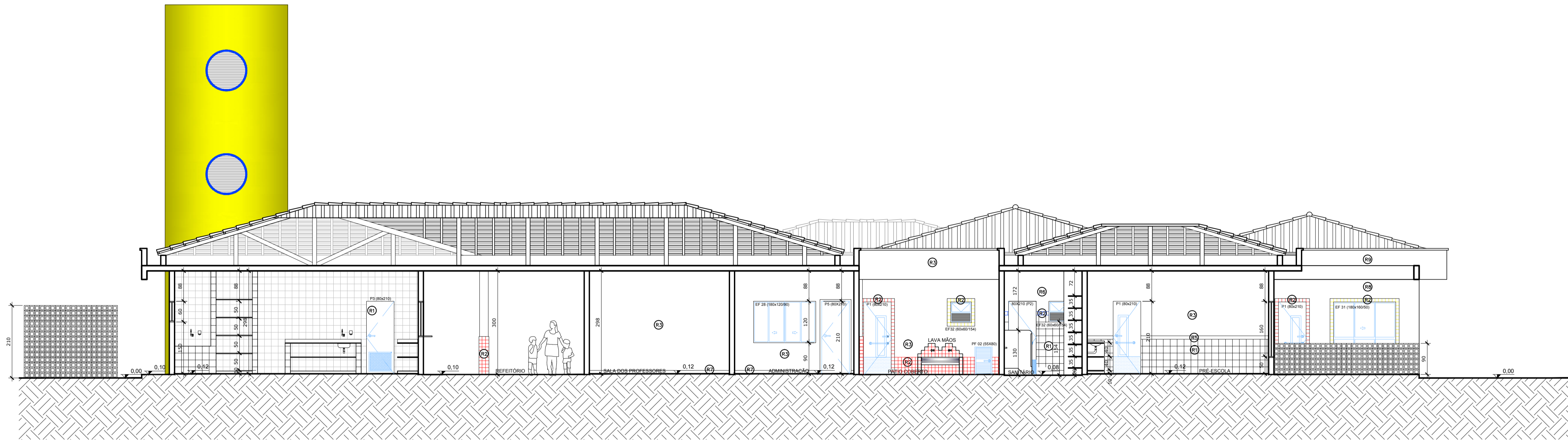

CORTE AA  
ESCALA: 1:75

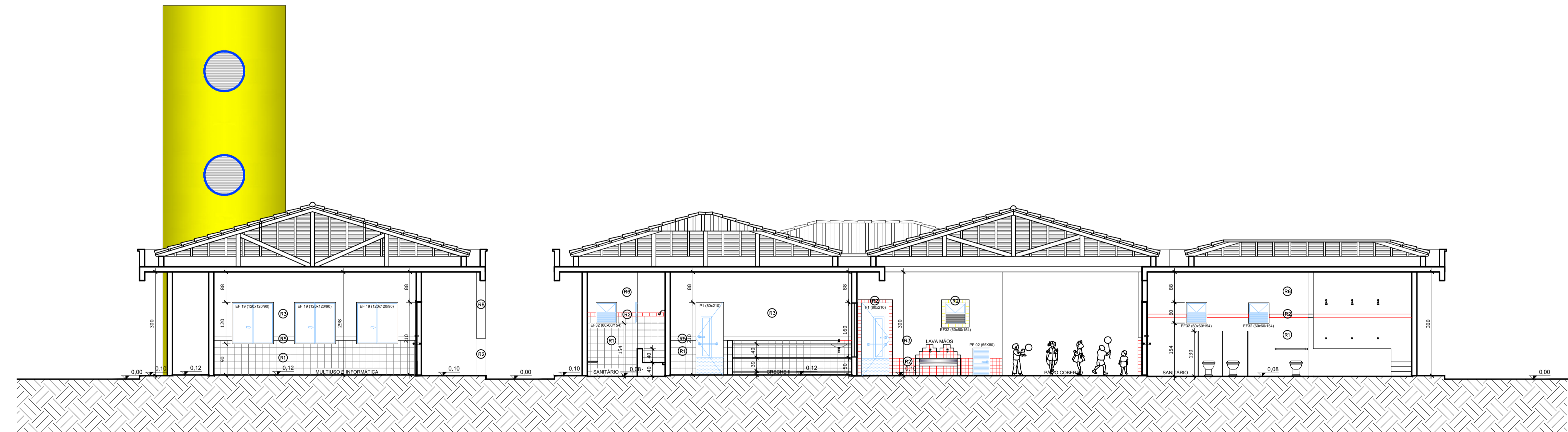

CORTE BB  
ESCALA: 1:75

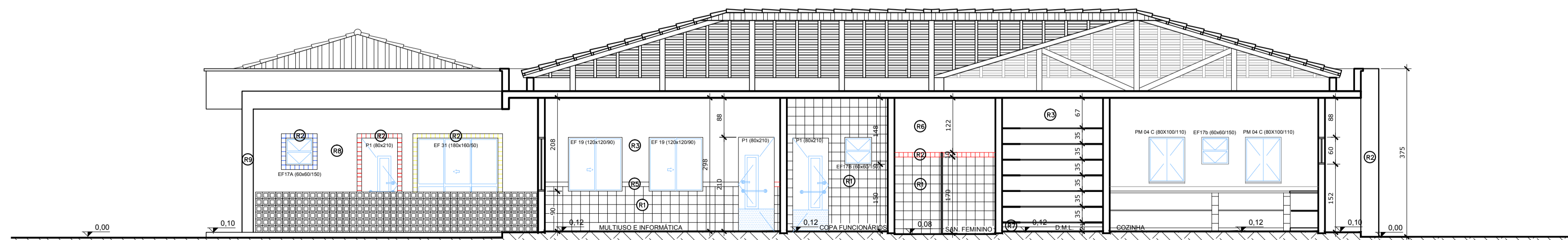

CORTE CC  
ESCALA: 1:75

**ESPECIFICAÇÕES:**

**1 - ALVENARIA**

- PA1 ALVENARIA DE TIJOLOS FURADOS REVESTIDOS CONFORME DETALHAMENTO
- PA2 ALVENARIA DE TIJOLOS FURADOS REVESTIDOS DOS DOIS LADOS
- PA3 ALVENARIA DE ELEMENTO VAZADO

**2 - REVESTIMENTOS**

- R1 BASE EM CERÂMICA 20X02 PI-3 COR BRANCO GELO
- R2 CERÂMICA 10x10cm (AZUL, VERMELHA OU AMARELA)
- R3 EMASSAMENTO E PINTURA ACRÍLICA ACETINADA
- R4 TEXTURA ACRÍLICA EFEITO GRAFIATTO COM PINTURA ACRÍLICA
- R5 RODAMEIO DE 10 cm EM MADEIRA NATURAL, ACABAMENTO EM VERNIZ ACETINADO
- R6 PINTURA ACRÍLICA ACETINADA COR MARFIM SOBRE MASSA PVA (VER NOTAS)
- R7 RODAPÉ DE GRANITINA OU CERÂMICA 10cm
- R8 EMASSAMENTO E PINTURA ACRÍLICA ACETINADA COR BRANCO GELO
- R9 CONCRETO APARENTE
- R10 VIDRO LAMINADO 4mm ESPELHADO COLADO SOBRE REBOCO

**3 - QUADROS**

- Q1 QUADRO-GIZ - MASSA CIM. DESEMP. C/LAMINADO MELAMÍNICO VERDE
- Q2 QUADRO-MURAL - MURAL FUNDO EM CORTIÇA REVESTIDO DE FELTRO
- Q3 QUADRO-BRANCO - LAMINADO MELAMÍNICO BRILHANTE BRANCO

**NOTAS**

- MEDIDAS EM CENTÍMETROS, NÍVEIS EM METROS
- VERIFICAR POSIÇÃO EXATA DOS PILARES NO PROJETO ESTRUTURAL
- VERIFICAR DETALHES CONSTRUTIVOS PERTINENTES NO PROJETO DE DETALHAMENTO
- PARA ALTERAÇÃO DAS CORES INTERNAS DAS PAREDES CONSULTAR O CADERNO DE ESTUDO DE CORES
- EM CASO DE CONFLITO DE INFORMAÇÕES ENTRE O PROJETO GRÁFICO E O CADERNO DE ESPECIFICAÇÕES, PREVALECE A INFORMAÇÃO CONTIDA NO DESENHO
- ALTERAÇÕES NESTE PROJETO SOMENTE COM AUTORIZAÇÃO EXPRESSA DO FNDE

**REFERÊNCIA:**

- CADERNO DE COMPONENTES
- PLANILHA DE QUANTITATIVOS E TIPOLOGIA ESPECÍFICA DO PROJETO
- CADERNO DE ENCARGOS
- MANUAL DE PROJETO
- ESTUDO DE CORES



Ministério da Educação



PROINFÂNCIA – ESPAÇO EDUCATIVO INFANTIL

ENDEREÇO: \_\_\_\_\_

MUNICÍPIO – UF: \_\_\_\_\_

PROPRIETÁRIO: FUNDO NACIONAL DE DESENVOLVIMENTO DA EDUCAÇÃO - FNDE

AUTORES DO PROJETO : \_\_\_\_\_

RESPONSÁVEL TÉCNICO: \_\_\_\_\_

PROPRIETÁRIO \_\_\_\_\_

AUTOR DO PROJETO \_\_\_\_\_ CREA: \_\_\_\_\_

AUTOR DO PROJETO \_\_\_\_\_ CREA: \_\_\_\_\_

RESP. TÉCNICO \_\_\_\_\_ CREA \_\_\_\_\_

DLFO \_\_\_\_\_ CREA \_\_\_\_\_

RA \_\_\_\_\_

PROJETO TIPO C		
<b>ARQUITETURA</b>		
COORDENAÇÃO CGEST - Coordenação Geral de Infra-estrutura	CORTES	
	ARQ	PRANCHA
DESENHO	REVISÃO R.00 R.00 R.00	ESCALA 1:75 DATA EMISSÃO JUN/2010
		03/14

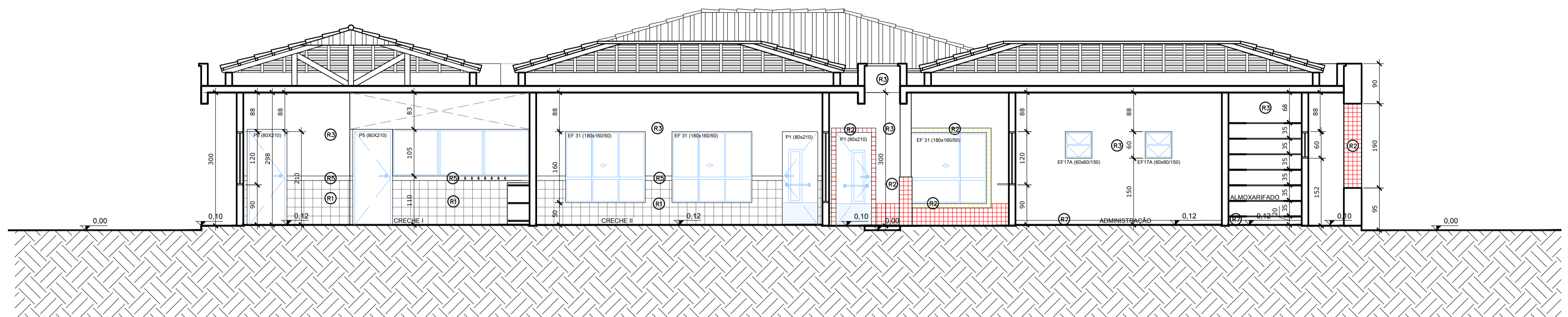

CORTE DD  
ESCALA: 1:75

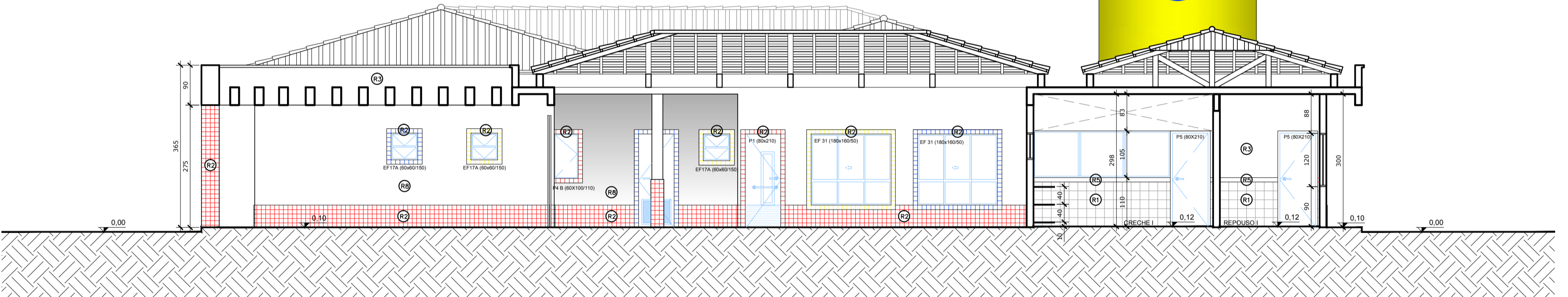

CORTE EE  
ESCALA: 1:75

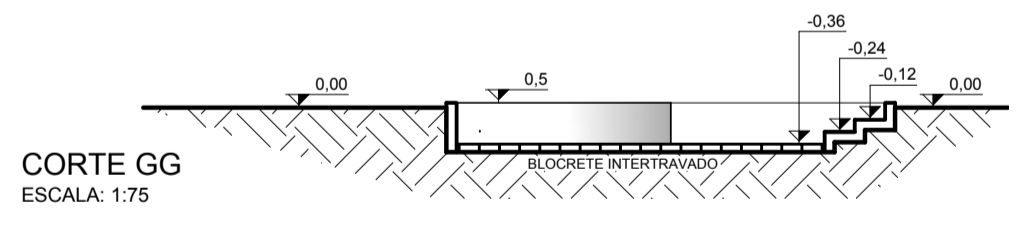

CORTE GG  
ESCALA: 1:75

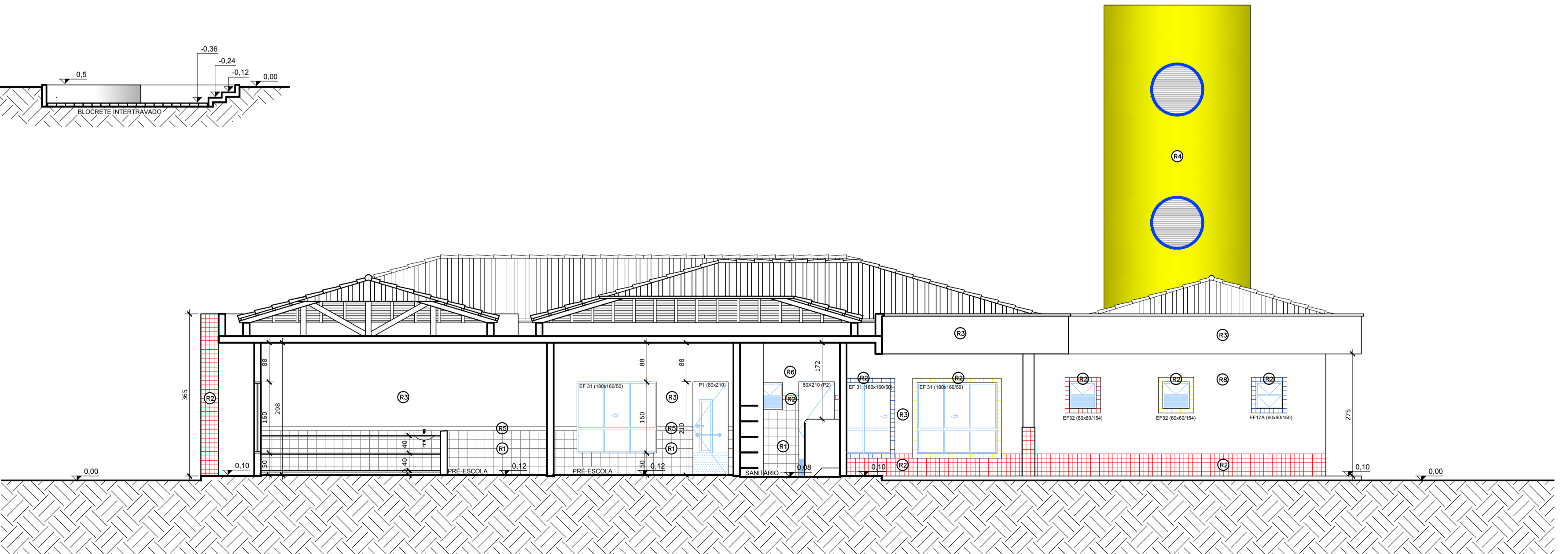

CORTE FF  
ESCALA: 1:75

**ESPECIFICAÇÕES:**

**1 - ALVENARIA**

- PA1 ALVENARIA DE TIJOLOS FURADOS REVESTIDOS CONFORME DETALHAMENTO
- PA2 ALVENARIA DE TIJOLOS FURADOS REVESTIDOS DOS DOIS LADOS
- PA3 ALVENARIA DE ELEMENTO VAZADO

**2 - REVESTIMENTOS**

- R1 BASE EM CERÂMICA 20X02 PI-3 COR BRANCO GELO
- R2 CERÂMICA 10x10cm (AZUL, VERMELHA OU AMARELA)
- R3 EMASSAMENTO E PINTURA ACRÍLICA ACETINADA
- R4 TEXTURA ACRÍLICA EFEITO GRAFIATTO COM PINTURA ACRÍLICA
- R5 RODAMEIO DE 10 cm EM MADEIRA NATURAL, ACABAMENTO EM VERNIZ ACETINADO
- R6 PINTURA ACRÍLICA ACETINADA COR MARFIM SOBRE MASSA PVA (VER NOTAS)
- R7 RODAPÉ DE GRANITINA OU CERÂMICA 10cm
- R8 EMASSAMENTO E PINTURA ACRÍLICA ACETINADA COR BRANCO GELO
- R9 CONCRETO APARENTE
- R10 VIDRO LAMINADO 4mm ESPELHADO COLADO SOBRE REBOCO

**3 - QUADROS**

- QC QUADRO-GIZ - MASSA CIM. DESEMP. C/LAMINADO MELAMÍNICO VERDE
- QM QUADRO-MURAL - MURAL FUNDO EM CORTIÇA REVESTIDO DE FELTRO
- QB QUADRO-BRANCO - LAMINADO MELAMÍNICO BRILHANTE BRANCO

**NOTAS**

- MEDIDAS EM CENTÍMETROS, NÍVEIS EM METROS
- VERIFICAR POSIÇÃO EXATA DOS PILARES NO PROJETO ESTRUTURAL
- VERIFICAR DETALHES CONSTRUTIVOS PERTINENTES NO PROJETO DE DETALHAMENTO
- PARA ALTERAÇÃO DAS CORES INTERNAS DAS PAREDES CONSULTAR O CADERNO DE ESTUDO DE CORES
- EM CASO DE CONFLITO DE INFORMAÇÕES ENTRE O PROJETO GRÁFICO E O CADERNO DE ESPECIFICAÇÕES, PREVALECE A INFORMAÇÃO CONTIDA NO DESENHO
- ALTERAÇÕES NESTE PROJETO SOMENTE COM AUTORIZAÇÃO EXPRESSA DO FNDE

**REFERÊNCIA:**

- CADERNO DE COMPONENTES
- PLANILHA DE QUANTITATIVOS E TIPOLOGIA ESPECÍFICA DO PROJETO
- CADERNO DE ENCARGOS
- MANUAL DE PROJETO
- ESTUDO DE CORES

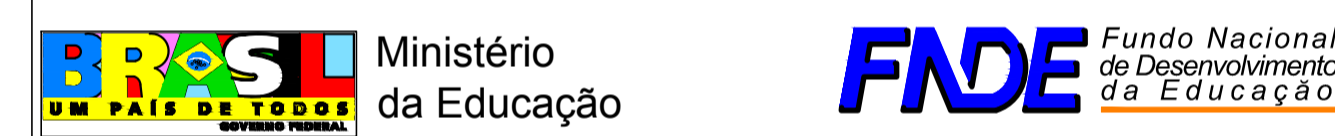

PROINFÂNCIA – ESPAÇO EDUCATIVO INFANTIL

ENDEREÇO: \_\_\_\_\_

MUNICÍPIO – UF: \_\_\_\_\_

PROPRIETÁRIO: FUNDO NACIONAL DE DESENVOLVIMENTO DA EDUCAÇÃO - FNDE

AUTORES DO PROJETO : \_\_\_\_\_

RESPONSÁVEL TÉCNICO: \_\_\_\_\_

PROPRIETÁRIO \_\_\_\_\_

AUTOR DO PROJETO \_\_\_\_\_ CREA: \_\_\_\_\_

AUTOR DO PROJETO \_\_\_\_\_ CREA: \_\_\_\_\_

RESP. TÉCNICO \_\_\_\_\_ CREA \_\_\_\_\_

DLFO \_\_\_\_\_ CREA \_\_\_\_\_

RA \_\_\_\_\_

<b>PROJETO TIPO C</b>		
<b>ARQUITETURA</b>		
COORDENAÇÃO CGEST - Coordenação Geral de Infra-estrutura	CORTES	
	ARQ	PRANCHA
DESENHO	REVISÃO R.00 R.00 R.00	ESCALA 1:75 DATA EMISSÃO JUN/2010
		04/14



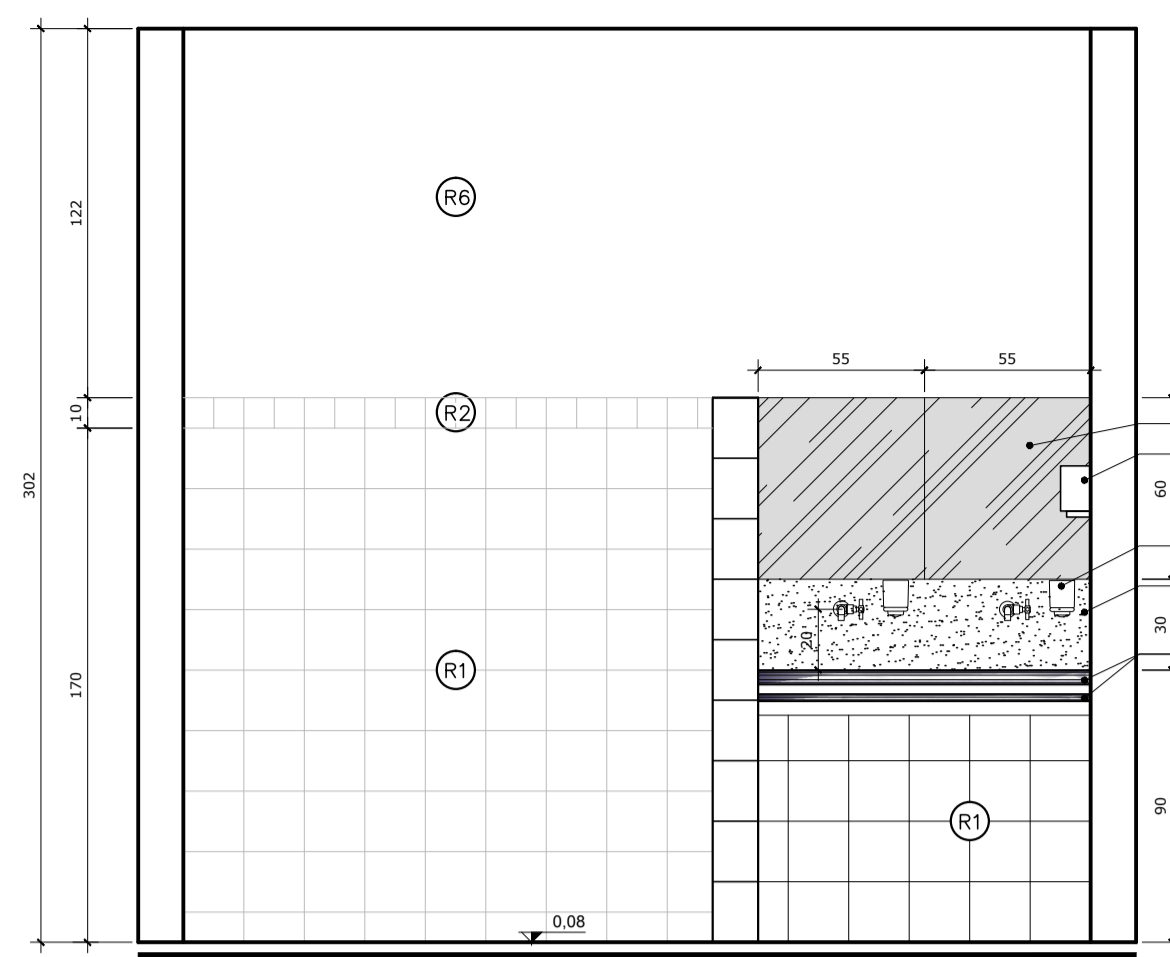

OBS: ver detalhe do lavatório no Caderno de Componentes  
VISTA 01 - SANIT/VEST MASC  
ESC.: 1:25

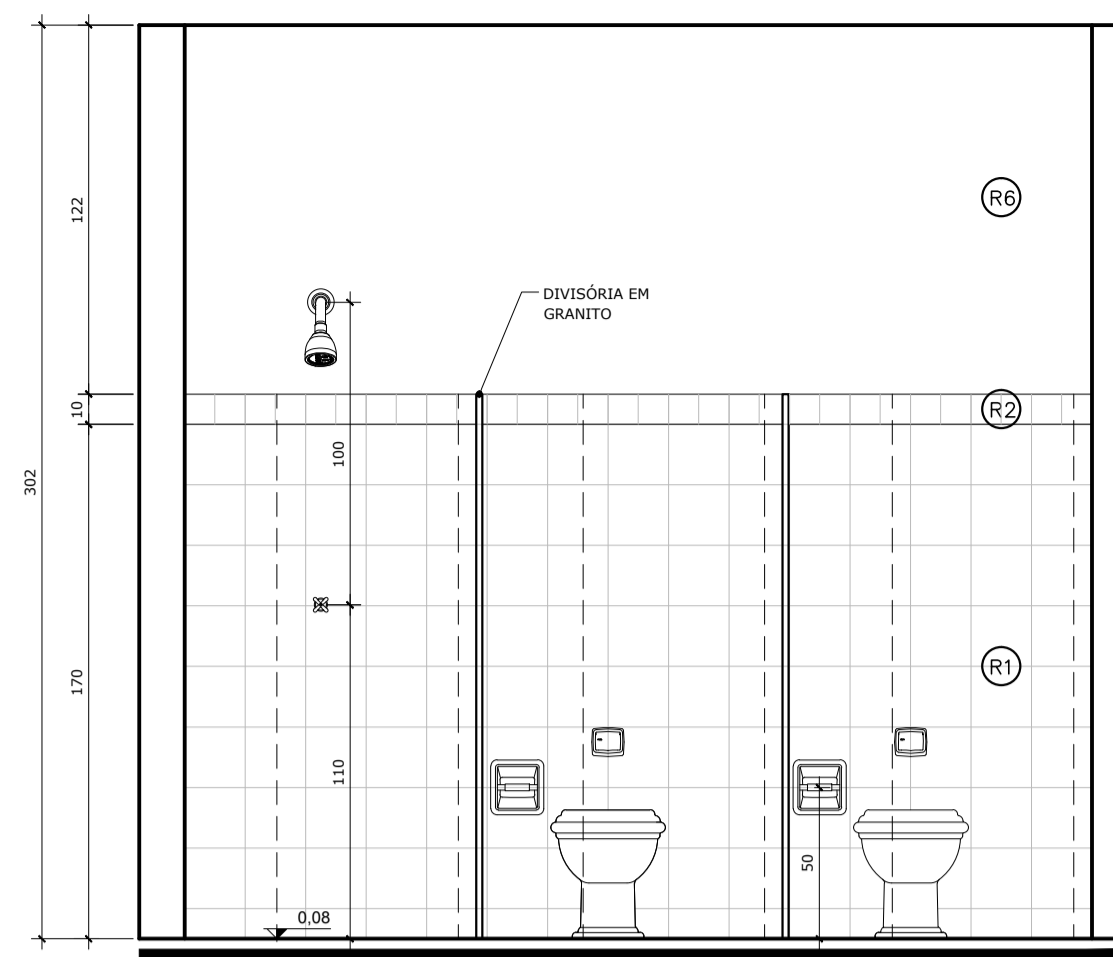

VISTA 02 - SANIT/VEST MASC  
ESC.: 1:25

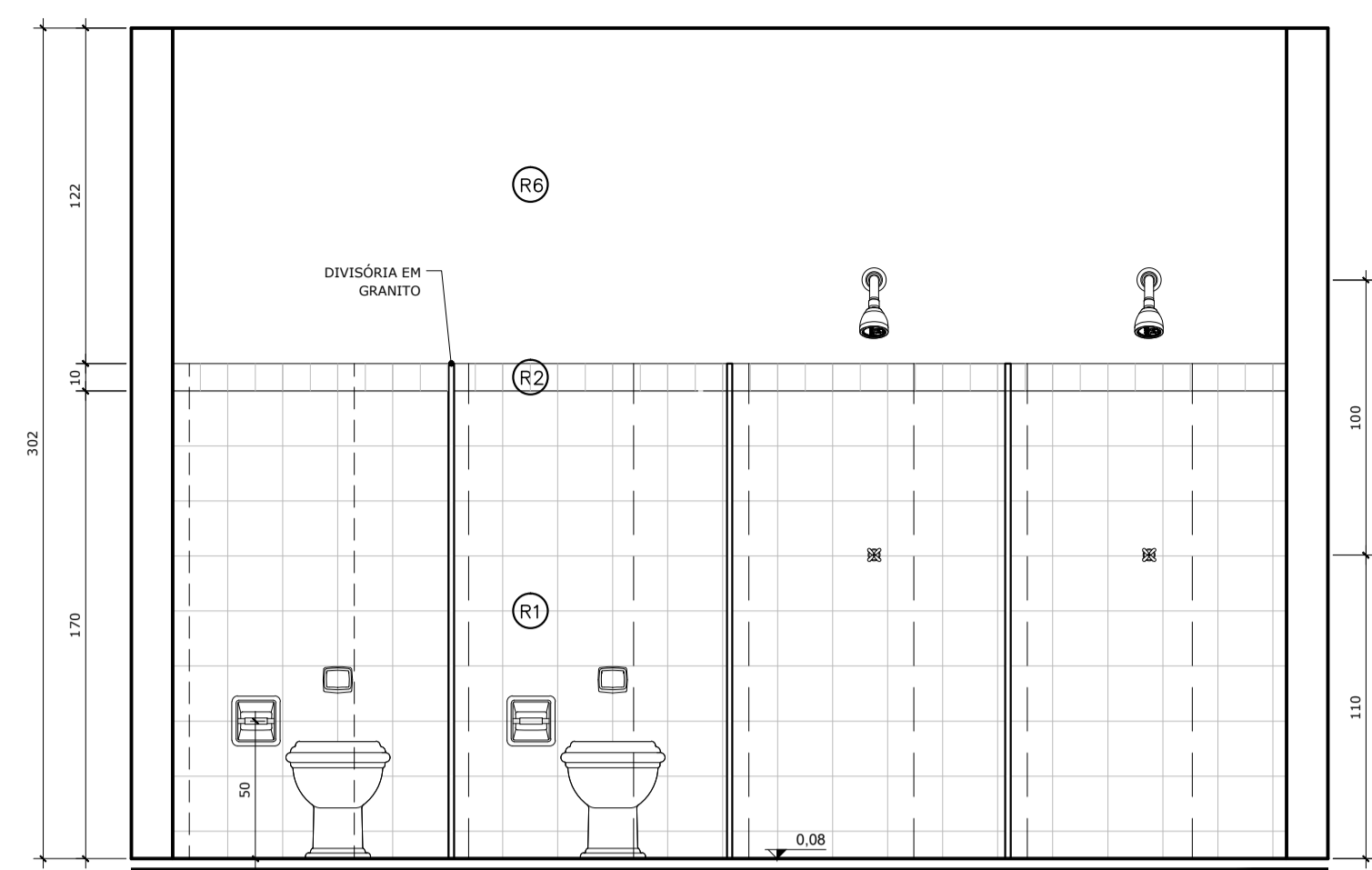

VISTA 03 - SANIT/VEST FEM  
ESC.: 1:25

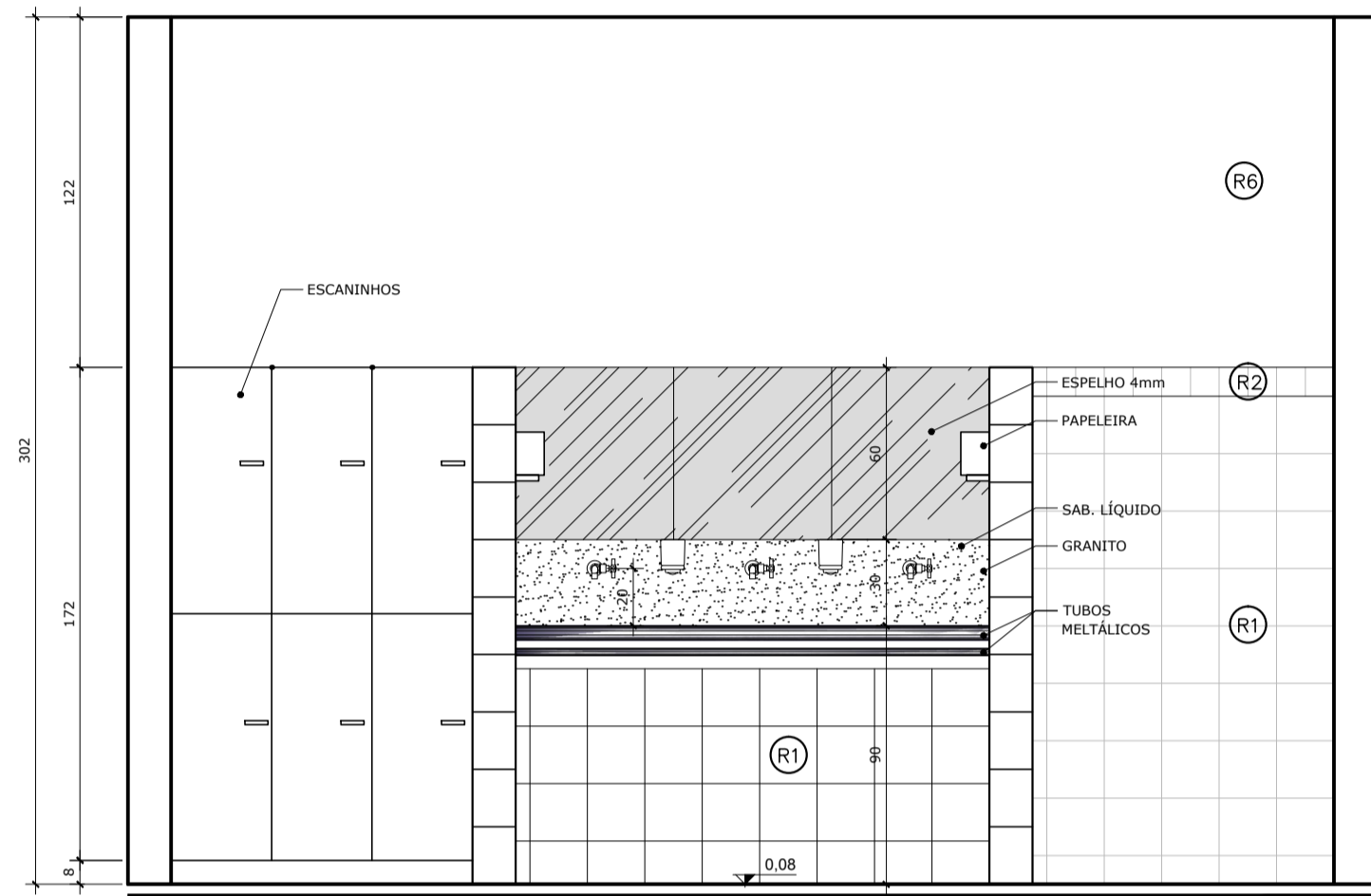

OBS: ver detalhe do lavatório no Caderno de Componentes  
VISTA 04 - SANIT/VEST FEM  
ESC.: 1:25

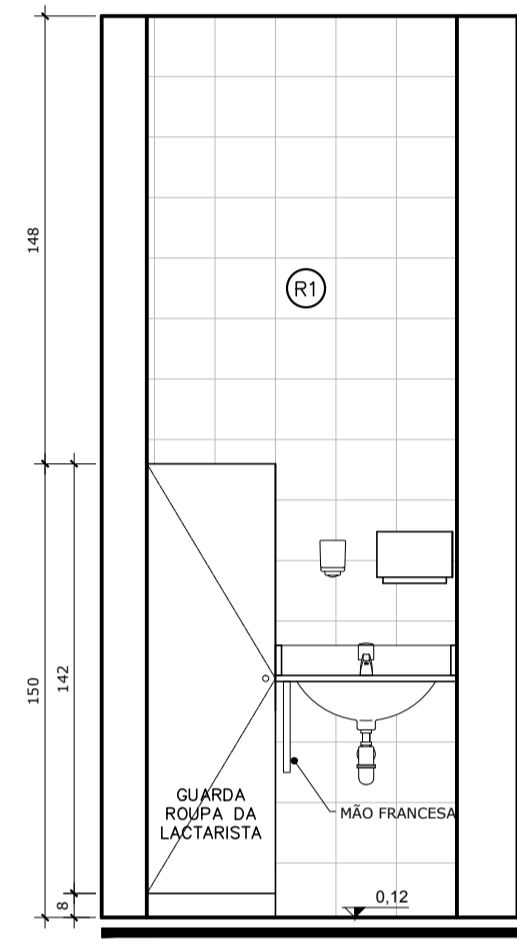

VISTA 05 - LACTÁRIO  
ESC.: 1:25

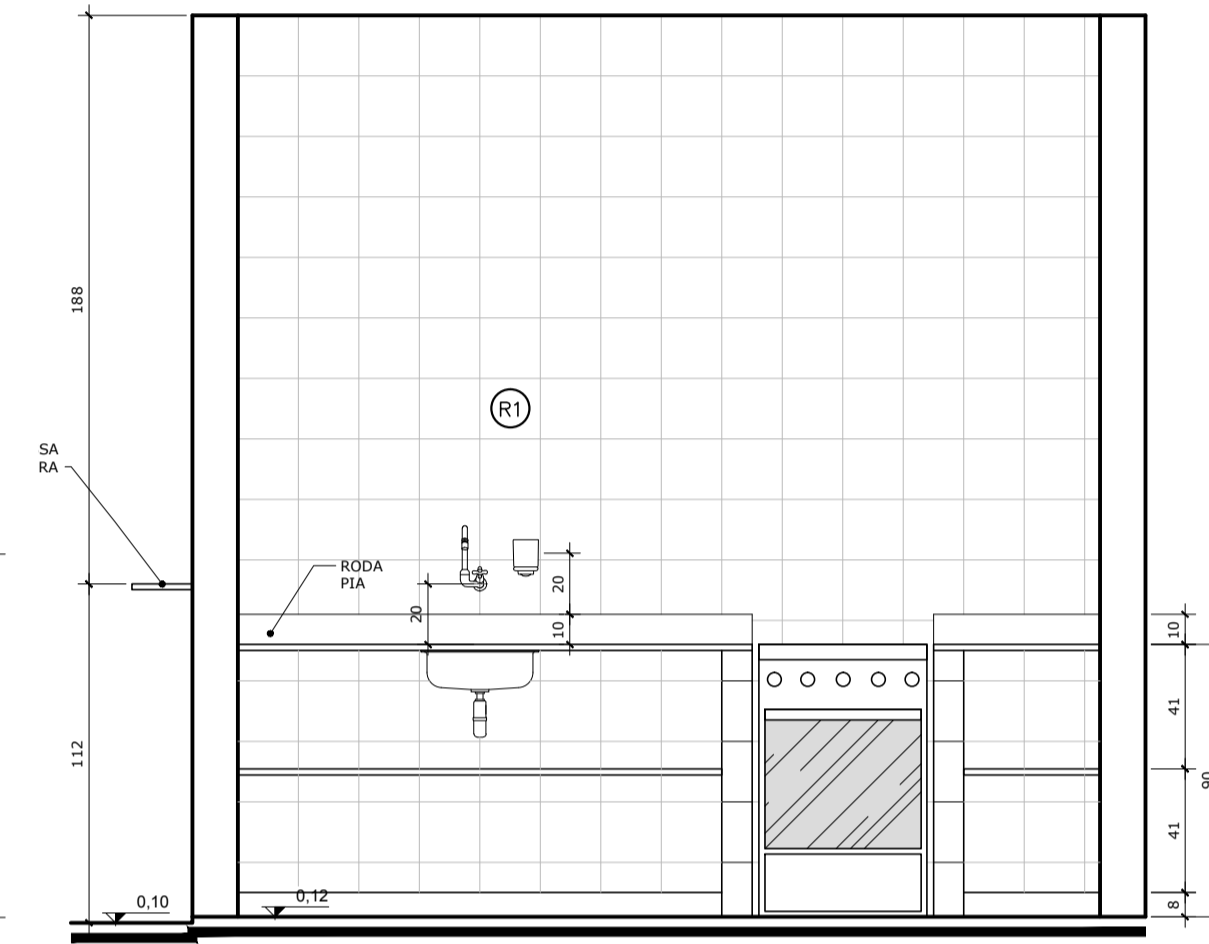

VISTA 06 - LACTÁRIO  
ESC.: 1:25

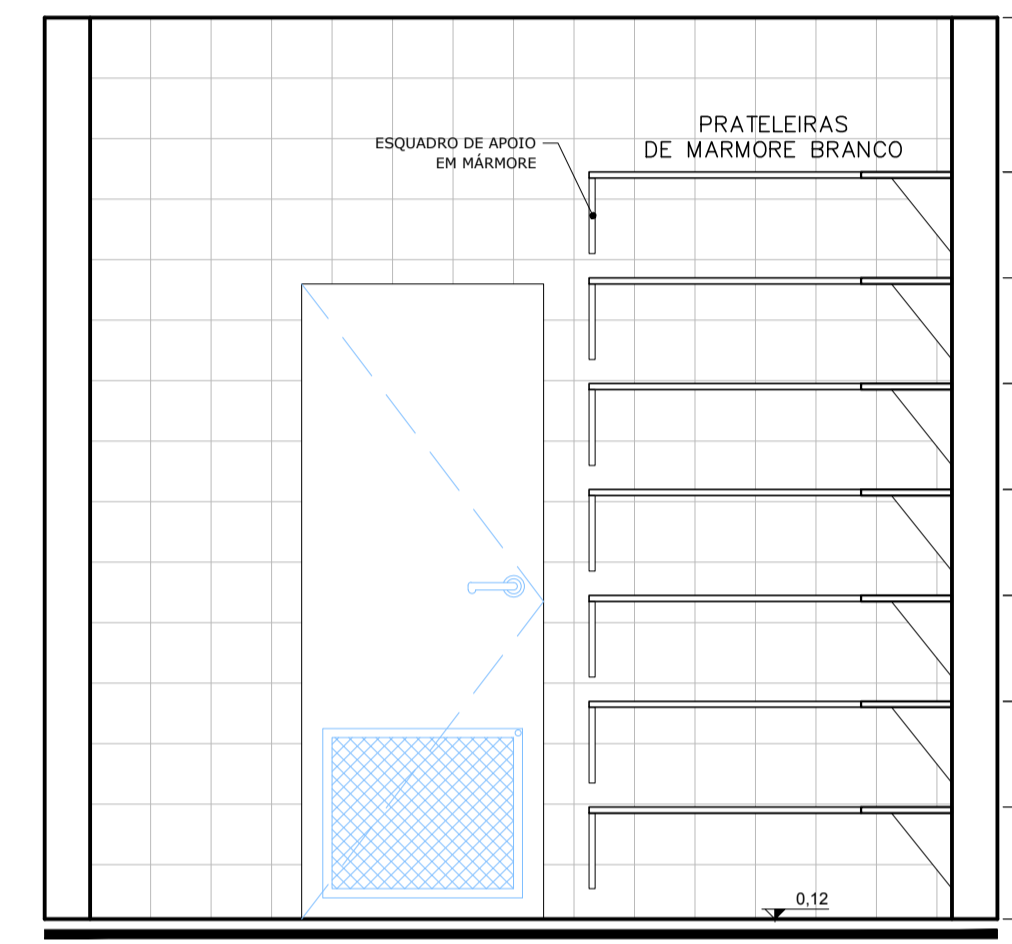

VISTA 09 - DESPENSA  
ESC.: 1:25

**NOTAS**

- MEDIDAS EM CENTÍMETROS, NÍVEIS EM METROS
- VERIFICAR POSIÇÃO EXATA DOS PILARES NO PROJETO ESTRUTURAL
- VERIFICAR DETALHES CONSTRUTIVOS PERTINENTES NO PROJETO DE DETALHAMENTO
- PARA ALTERAÇÃO DAS CORES INTERNAS DAS PAREDES CONSULTAR O CADERNO DE ESTUDO DE CORES
- EM CASO DE CONFLITO DE INFORMAÇÕES ENTRE O PROJETO GRÁFICO E O CADERNO DE ESPECIFICAÇÕES, PREVALECE A INFORMAÇÃO CONTIDA NO DESENHO
- ALTERAÇÕES NESTE PROJETO SOMENTE COM AUTORIZAÇÃO EXPRESSA DO FNDE

**REFERÊNCIA:**

- CADERNO DE COMPONENTES
- PLANILHA DE QUANTITATIVOS E TIPOLOGIA ESPECÍFICA DO PROJETO
- CADERNO DE ENCARGOS
- MANUAL DE PROJETO
- ESTUDO DE CORES

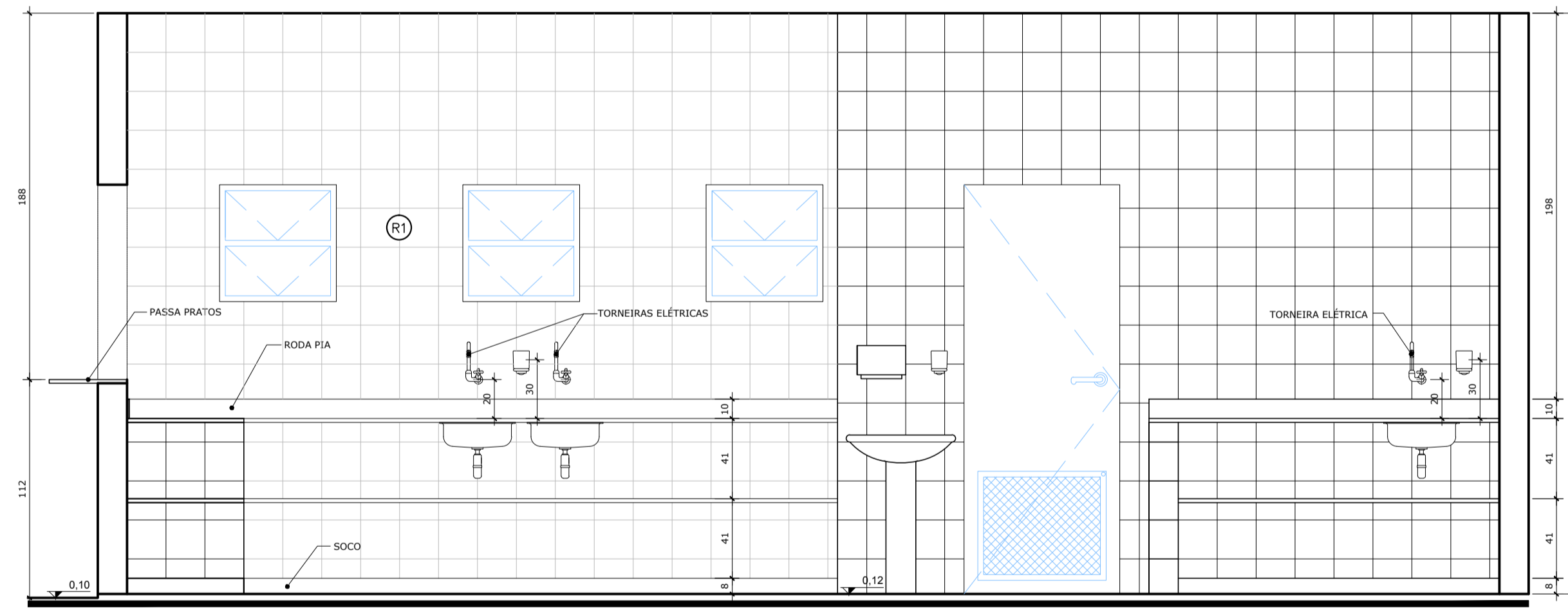

VISTA 08 (nível 1) - COZINHA  
ESC.: 1:25

OBS: ver detalhes das bancadas no Caderno de Componentes

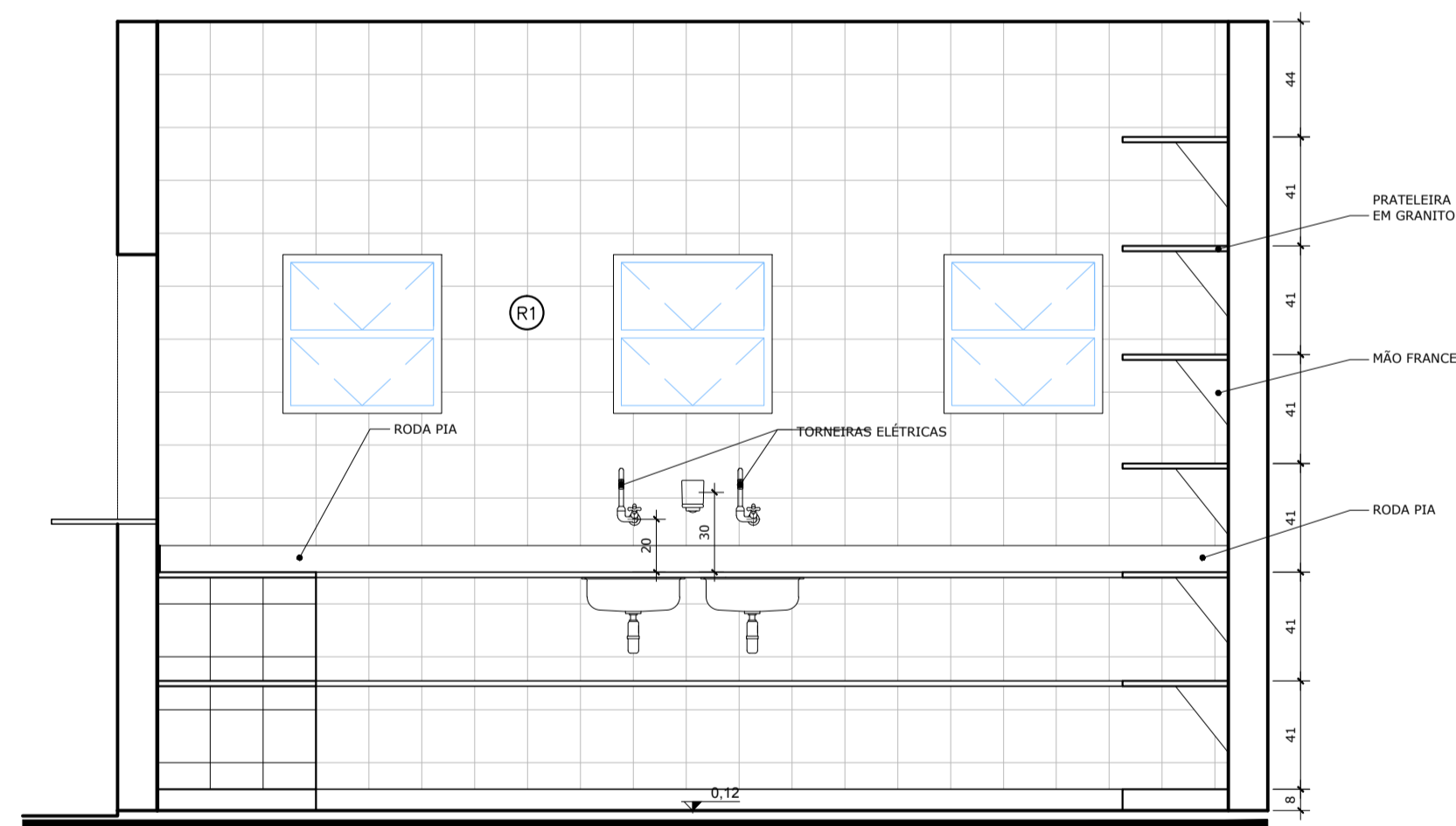

VISTA 08 (nível 2) - COZINHA  
ESC.: 1:25

OBS: ver detalhes das bancadas no Caderno de Componentes

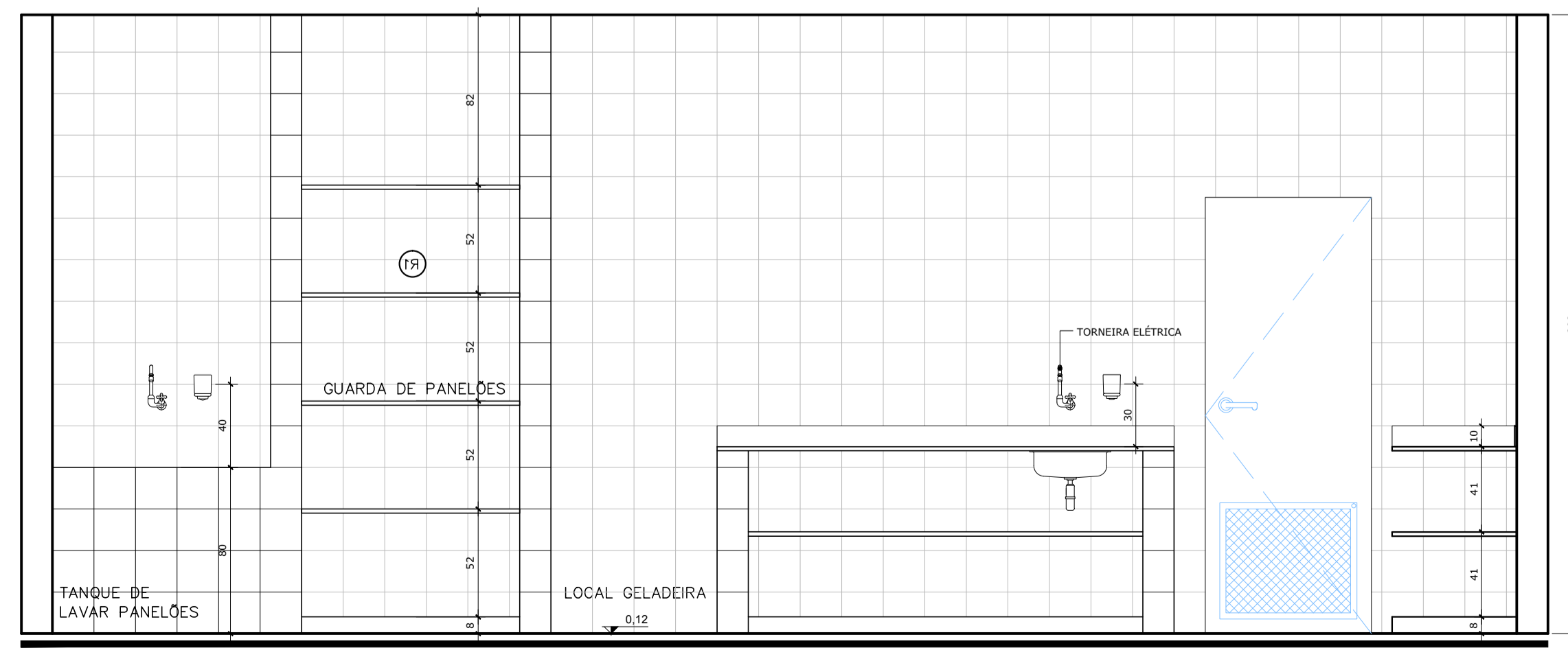

VISTA 09 - COZINHA  
ESC.: 1:25

OBS: ver detalhes das bancadas no Caderno de Componentes

- ESPECIFICAÇÕES**
- 1.0 LOUÇAS E METAIS  
LOUÇAS COR BRANCO GELO DECA OU EQUIVALENTE  
METAIS CROMADOS
  - 1.1 - BANHEIROS PORTADORES DE NECESSIDADES ESPECIAIS:  
1.1.1 - BACIA SANITÁRIA BRANCA COM ABERTURA FRONTAL, DECA OU EQUIVALENTE;  
1.1.2 - LAVATÓRIO COM COLUNA SUSPensa, BRANCO, DECA OU EQUIVALENTE;  
1.1.3 - TORNEIRA DE MESA BICA BAIXA, DECA OU EQUIVALENTE;  
1.1.4 - VÁLVULA DE DESCARGA ANTIVANDALISMO, DECA OU EQUIVALENTE;  
1.1.5 - ASSENTO PARA BACIA COM ABERTURA FRONTAL DECA OU EQUIVALENTE
  - 1.2 - BANHEIROS INFANTIS:  
1.2.1 - BACIA SANITÁRIA, BRANCA, LINHA INFANTIL, CELTE OU EQUIVALENTE;  
1.2.2 - ASSENTO, BRANCO, LINHA INFANTIL;  
1.2.4 - CHUVEIRO ELÉTRICO COM EXTENSOR;  
1.2.5 - TORNEIRA DE PAREDE BICA BAIXA DECA OU EQUIVALENTE;  
1.2.6 - VÁLVULA DE DESCARGA ANTIVANDALISMO DECA OU EQUIVALENTE.
  - 1.3 - BANHEIROS DE SERVIÇO (BLOCO DE SERVIÇO):  
1.3.1 - BACIA SANITÁRIA, BRANCA, DECA OU EQUIVALENTE;  
1.3.2 - ASSENTO, BRANCO, DECA OU EQUIVALENTE;  
1.3.3 - CHUVEIRO ELÉTRICO;  
1.3.4 - TORNEIRA DE PAREDE, DECA OU EQUIVALENTE;  
1.3.5 - VÁLVULA DE DESCARGA ANTIVANDALISMO - DECA OU EQUIVALENTE.

PROINFÂNCIA - ESPAÇO EDUCATIVO INFANTIL	
ENDEREÇO:	
MUNICÍPIO - UF:	
PROPRIETÁRIO:	FUNDO NACIONAL DE DESENVOLVIMENTO DA EDUCAÇÃO - FNDE
AUTORES DO PROJETO:	
RESPONSÁVEL TÉCNICO:	
PROPRIETÁRIO	
AUTOR DO PROJETO	CREA:
AUTOR DO PROJETO	CREA:
RESP. TÉCNICO	CREA

DILFO	CREA
	RA

PROJETO TIPO C	
<b>ARQUITETURA</b>	
COORDENAÇÃO CGEST - Coordenação Geral de Infra-estrutura	SERVIÇO - VISTAS
REVISÃO R.00 R.00 R.00	ESCALA 1:25 DATA EMISSÃO MAR/2010
DESENHO	PRANCHA <b>ARQ</b> 08/14